

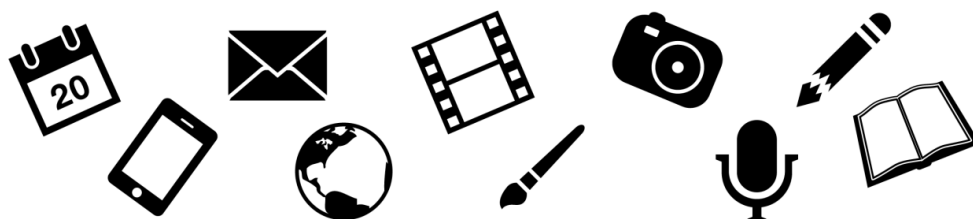

**UNIVERSIDADE FEDERAL
DE SANTA CATARINA**

UFSC NA MÍDIA - CLIPPING



Agcom
Agência de
Comunicação
da UFSC

16 de março de 2023

Notícias do Dia

Fabio Gadotti

“O binário da Edu Vieira”

O binário da Edu Vieira / Prefeitura de Florianópolis / Rua Deputado Antônio Edu Vieira / LabTrans / Laboratório de Transportes e Logística / UFSC

O binário da Edu Vieira

A Prefeitura de Florianópolis está fazendo as adequações para a implantação do binário na rua Deputado Antônio Edu Vieira a partir da segunda quinzena de abril. Segundo o prefeito Topázio Neto (PSD), as mudanças vão dar mais eficiência ao trânsito, com redução do tempo para vencer os trajetos – mesmo quando o percurso for maior do que vem sendo feito atualmente. A rota Sul da Ilha-UFSC vai passar pela Edu Vieira, com duas pistas na nova versão. O sentido contrário será pela Capitão Romualdo de Barros. As duas vias terão ciclofaixas, segundo a Infraestrutura.

Os impactos viários podem ser analisados com uso da tecnologia antes mesmo da mudança na prática. O LabTrans (Laboratório de Transportes e Logística) da UFSC, por exemplo, é referência na área, com ferramentas que permitem analisar, em pequenos vídeos, os possíveis reflexos – permitindo ações corretivas antes da execução das obras.

Notícias do Dia

Cacau Menezes

“ELA VOLTOU”

Ela voltou / Cólicas abdominais / UFSC / Universidade Federal de Santa Catarina

ELA VOLTOU

Só faltava essa. No campus da UFSC (Universidade Federal de Santa Catarina) e em boa parte da cidade está rolando uma onda de casos de cólicas abdominais. Traduzindo para o popular, um surto de caganeira, não tem?

Notícias do Dia

Capa e Cidade

“Novo binário vai reduzir tempo médio de deslocamentos em 60%”

Novo binário vai reduzir tempo médio de deslocamentos em 60% / Deputado Antônio Edu Vieira / Capitão Romualdo de Barros / Reitor / Irineu Manoel de Souza / UFSC / Universidade Federal de Santa Catarina

PANTANAL E CARVOEIRA

Trânsito na região da UFSC vai mudar em abril com binário e duplicação

Prefeitura de Florianópolis faz ajustes finais em conjunto de ações para melhorar o tráfego; prefeito Topázio Neto diz que é “uma obra que a cidade esperava”. **PÁGINAS 4 E 5**



Secretário de Mobilidade e Planejamento Urbano, Michel Mittmann, em visita ao Grupo ND, explica como será o binário

Novo binário vai reduzir tempo médio de deslocamentos em 60%

Conjunto de ações será realizado pelo município para melhorar a mobilidade entre o Pantanal e a Carvoeira. Segundo o prefeito Topázio Neto, as mudanças vão dar mais eficiência ao trânsito na região do entorno da UFSC

Maria Fernanda Salinet
maria.salinet@ndmais.com.br

A implementação de um binário entre os bairros Pantanal e Carvoeira, em Florianópolis, deve diminuir em até 60% o tempo médio de deslocamento na região, disse o prefeito Topázio Neto (PSD), em entrevista exclusiva ao Grupo ND ontem. A proposta passa por ajustes finais e deve ser realizada na segunda quinzena de abril. O objetivo é transformar as vias de mão dupla em mão única. As modificações irão acontecer nas ruas Deputado Antônio Edu Vieira, no Pantanal, e na Capitão Romualdo de Barros, no bairro Carvoeira.

Para a implementação do binário, a entrada da Edu Vieira deverá ser reformada para comportar maior volume de veículos. Já a rotatória da Carvoeira, próxima à UFSC (Universidade Federal de Santa Catarina), será substituída por uma faixa de acumulação central com um "pare", que deverá deixar uma faixa livre da avenida César Seara à Romualdo de Barros, além de outra faixa livre da avenida Desembargador Vitor Lima para a Romualdo de Barros. "As pessoas podem pensar 'mas eu vou andar mais 500 metros, 600 metros, 1 km além do que eu ando hoje'. Só que hoje em dia, modernamente, você se importa muito mais com o tempo que você leva para ir do ponto A para o ponto B, do que a distância que fica isso", afirma Topázio.

OUTRAS OBRAS

O prefeito explica que a redução de até 60% do tempo de deslocamento se dá porque o trânsito vai fluir muito mais. Além disso, a implantação do binário não se finaliza na liberação do trânsito pois, segundo ele, outras obras serão realizadas, como calçadas, a adaptação de rótulas e a revisão das linhas de ônibus. "É uma obra que a cidade esperava para melhorar o fluxo daquela região e ainda nós vamos ter adicionalmente a questão das ciclofaixas."

CRISTIANO ESTRELA/ESPECIAL PARA O ND



“É uma obra que a cidade esperava para melhorar o fluxo daquela região e ainda nós vamos ter adicionalmente a questão das ciclofaixas.”

Topázio Neto,
prefeito de Florianópolis

Prefeito Topázio Neto esteve ontem no Grupo ND, em Florianópolis, para explicar detalhes do projeto

ESQUEMA PRINCIPAL DO BINÁRIO

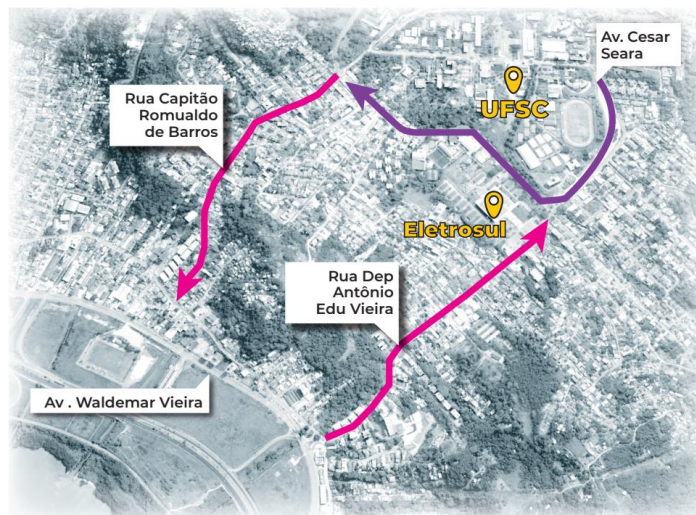

Espaço para bicicletas

A ideia da administração municipal é, além do binário, implementar ciclofaixas tanto na Edu Vieira quanto na Romualdo de Barros para fazer a conexão do Sul da Ilha com a região da UFSC e da Beira-Mar Norte. Nas próximas semanas, a prefeitura pretende reunir lideranças comunitárias do Pantanal e bairros próximos para explicar a proposta.

De acordo com Michel Mittmann, secretário de Mobilidade e Planejamento Urbano, o principal ganho da obra do binário é a diminuição do tempo de viagem. "Além das melhorias que o prefeito falou, como a mobilidade ativa, tem casos que a gente alcança até 90% de melhoria do tempo. Só dois casos que temos uma situação muito específica em que há um pouco de perda da velocidade geral do sistema", avalia.



A rua Deputado Antônio Edu Vieira, que deve estar revitalizada até dia 23, também fará parte da nova alternativa para o trânsito local

Outros modais e mais integração

Segundo Michel Mittmann, não se trata apenas de uma obra viária, mas de um “organismo vivo” que integra uma série de ações.

“A gente tem transporte coletivo, tem modal de bicicleta, tem modal a pé e tem modal de veículos. Esse programa de intervenção vai ser um ganho significativo geral, não somente para o morador local, mas para o morador da cidade”, diz Mittmann.

O secretário de Mobilidade também pontua que “alguns moradores vão se sentir prejudicados pelo deslocamento maior, mas a maioria vai ter mais eficiência” ao se deslocar.

Linhas de ônibus serão criadas pensando no fluxo do Centro e da região universitária, especialmente entre a UFSC e a Udesc (Universidade do Estado de Santa Catarina). Um exemplo é a nova linha Ticen-UFSC que passará direto do Terminal de Integração do Centro para a universidade, com previsão de 94 partidas diárias.

O engenheiro Rafael Hahne, novo secretário de Infraestrutura de Florianópolis, conta que o município realiza uma reunião semanal com uma equipe multidisciplinar, instituída pelo prefeito Topázio e também pelo reitor da UFSC, Irineu de Souza, para

negociar a liberação de um trecho dentro da universidade para o transporte coletivo.

“A gente ganha muita velocidade, muita agilidade, muita segurança com todo o transporte coletivo passando por dentro da UFSC. A UFSC nos solicitou algumas melhorias de infraestrutura para que isso aconteça e também garantir a segurança dos estudantes. A gente espera que possa estar melhorando muito o trânsito em torno da nossa universidade”, pontua. A partir da implantação do binário serão executadas outras obras para garantir a acessibilidade e novos passeios.

CLIPPING DIGITAL

Aluno de escola de Sangão que tirou mil na redação do Enem é aprovado na UFSC e USP

Aplausos, Peninha

Autonomia compensatória do tempo e responsabilidade civil: Entre a teoria e o Judiciário

Bicameralismo

Blumenau é palco do III Fórum Catarinense de Arborização Urbana

Casos de diarreia são registrados em alunos da UFSC

Cientista catarinense fará parte de conselho do Governo Federal: 'Extremamente feliz'

Comunicado de Falecimento Do Historiador e Museólogo Peninha

Desembargadora Haidée Denise Grin recebe Medalha Antonieta de Barros em Florianópolis

Educação pauta reunião da diretoria da Acic

Estudante catarinense que tirou mil na redação do Enem é aprovado na UFSC e USP

Estudante catarinense que tirou mil na redação do Enem é aprovado na UFSC e USP

Florianópolis vai parar nos TT's após rejeitar título para Gilberto Gil: "opção estética pelo fascismo"

Gauchisme

Governo do Estado manifesta pesar pelo falecimento do historiador Peninha

Governo do Estado manifesta pesar pelo falecimento do historiador Peninha

HU-UFSC realiza procedimento inédito envolvendo diversas equipes assistenciais

Livro "Engenharia Automotiva, Caminhões e Ônibus no Brasil" enriquece a literatura técnica no setor

Luto em SC: morre Gelci José Coelho, o Peninha, guardião da memória e da cultura do Estado

[Luto: Morre em São José Gelci José Coelho, o Peninha](#)

[Mais de 48% das mulheres apresentam falta do desejo sexual, sendo que 23% sofrem de ausência de orgasmo](#)

[Morre Gelci José Coelho, mais conhecido como Peninha, importante multiartista da cultura catarinense](#)

[Mestre Peninha morre aos 74 anos em São José](#)

[Morre Mestre Peninha, um dos guardiões da cultura de SC](#)

[Morre o último bruxo da Ilha: Gelci Coelho, o Peninha, um astro em Floripa e S. José](#)

[Morre Peninha, artista, museólogo e referência na proteção do folclore catarinense](#)

[Morreu hoje, aos 74 anos, Gelci José Coelho, o Peninha](#)

[Negada liminar para suspender requisito de experiência prévia em concurso público da UFSC](#)

[Nota de falecimento Gelci José Coelho, o Peninha](#)

[Peninha, um dos guardiões da cultura do litoral de SC, morre aos 73 anos](#)

[Petrobras: sobre indicações para o Conselho de Administração e Conselho Fiscal - Formulário 6-K](#)

[Prefeitura de Florianópolis e UFSC firmam parceria e inspeções sanitárias começam na universidade](#)

[Prefeitura de Florianópolis e UFSC firmam parceria e inspeções sanitárias começam na universidade](#)

[Prefeitura de Palhoça lamenta o falecimento de Peninha](#)

[Prefeito lamenta perda de Gelci José Coelho, o Peninha](#)

[Representações sociais de artistas do Norte nos quadrinhos](#)

[Sarau com oficina literária será realizado em 12 cidades. Concórdia está na lista. Confira!](#)

[Tubarão Futsal encara o Florianópolis, em último amistoso da pré-temporada](#)

[UFFS inaugura Observatório Social e Ambiental da Soja](#)

['Você não tem cara de que passou por isso': o que é o estereótipo de 'vítima perfeita'](#)