

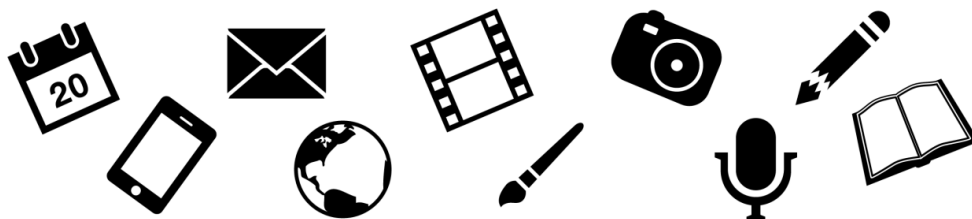

**UNIVERSIDADE FEDERAL  
DE SANTA CATARINA**

## UFSC NA MÍDIA - CLIPPING



**Agcom**  
Agência de  
Comunicação  
da UFSC

**08 de dezembro de 2022**

## **Notícias do Dia**

### **Capa e Fabio Gadotti**

“As tarifas do transporte regional”

As tarifas do transporte regional / Suderf / Superintendência de Desenvolvimento da Região Metropolitana de Florianópolis / GIZ / Agência Alemã de Cooperação Internacional / Observatório de Mobilidade / UFSC

# *As tarifas do transporte regional*

O projeto de transporte integrado metropolitano da Grande Florianópolis prevê tarifas que vão de R\$ 5,10, que é a básica convencional, a R\$ 18,51, a mais alta do serviço executivo. Serão quatro patamares tarifários para cada tipo de serviço, de acordo com a proposta. Os valores foram divulgados ontem durante a audiência pública realizada pela Suderf (Superintendência de Desenvolvimento da Região Metropolitana de Florianópolis), etapa prévia para o lançamento do edital de concorrência para implantação do novo sistema.

O projeto desenvolvido pelo governo do Estado, com apoio do Observatório de Mobilidade da UFSC e da GIZ (Agência Alemã de Cooperação Internacional), considera a integração de nove municípios e uma população total de 1 milhão de habitantes na área metropolitana. O objetivo principal é modernizar o sistema, com aumento da abrangência territorial, redução da sobreposição do itinerário e ganho de eficiência. O edital, que ainda vai passar pela análise técnica do Tribunal de Contas de SC, exigirá renovação constante da frota – para que a idade mínima seja de 10 a 12 anos, no máximo – e veículos 100% acessíveis. Considerado insuficiente, o valor de R\$ 114 milhões para investimentos foi questionado durante a audiência pública. A informação é de que não garante nem a compra para renovação dos ônibus.

## Notícias do Dia

### Geral

“Apresentado modelo de concessão de transporte coletivo integrado”

Apresentado modelo de concessão de transporte coletivo integrado / Transporte Público Coletivo Integrado da Região Metropolitana da Grande Florianópolis / Plano de Mobilidade da Grande Florianópolis / Observatório de Mobilidade Urbana / Bernardo Meyer / UFSC

# Apresentado modelo de concessão de *transporte coletivo integrado*

Apresentação foi feita durante audiência pública na Capital; *população pode consultar proposta até o dia 13 de janeiro*

O projeto de concessão do Transporte Público Coletivo Integrado da Região Metropolitana da Grande Florianópolis foi apresentado ontem durante audiência pública na Capital. O projeto de concessão vem sendo elaborado desde 2016 e tem base no Plano de Mobilidade da Grande Florianópolis. A ideia é que uma única empresa passe a operar o transporte intermunicipal na região, com passagens integradas por meio de bilhetagem eletrônica e outras mudanças significativas aos usuários. Entre elas, a alteração de

linhas – para que, por exemplo, um passageiro que queira se deslocar de um município a outro na região continental não precise se deslocar antes a um terminal na Ilha de Santa Catarina.

Etapa obrigatória do processo de licitação, o evento contou com a presença do coordenador e pesquisador do Observatório de Mobilidade Urbana da UFSC, professor doutor Bernardo Meyer; do vice-prefeito de São José, Michel Schlemper, representando a Granfpolis (Associação dos Municípios da Grande Florianópolis) e

do coordenador do Conselho Metropolitano para o Desenvolvimento da Grande Florianópolis, Marius Bagnati.

Os documentos referentes à concessão ficarão disponíveis para consulta pública no site [especial.sc.gov.br/ppi](http://especial.sc.gov.br/ppi) até o dia 13 de janeiro de 2023.

Passada a audiência e o prazo da consulta, o material é encaminhado à análise do TCE (Tribunal de Contas de Santa Catarina) e, posteriormente, o processo licitatório para a concessão poderá ser iniciado. A empresa vencedora terá 15 anos para explorar o serviço.

Notícias veiculadas em meios impressos, convertidas para o formato digital, com informações e opiniões de responsabilidade dos veículos.

# CLIPPING DIGITAL

[Aulas no NDI, escola infantil da UFSC, funcionam em esquema de rodízio por cortes nas federais](#)

[Bloqueio de verba do MEC prejudica universidades e institutos federais em SC](#)

[Bolsonarista, filiado ao Partido Cristão: quem é vereador que atacou colega](#)

[Com parte de recursos liberados, UFSC comunica pagamentos das bolsas Prael, Pibe e monitoria](#)

[Corte de verbas na educação gera protestos e paralisação na UFSC](#)

[Cortes na educação afetam 120 mil bolsistas e pesquisadores em SC](#)

[É errado esconder o racismo](#)

[Enfrentamento à violência contra a mulher é pauta em encontro de grupos reflexivos](#)

[Entradas da UFSC em Florianópolis são bloqueadas por protesto contra cortes na educação](#)

[Estudantes bloqueiam entradas da UFSC em manifestação contra corte de recursos em Florianópolis](#)

[Estudantes da UFSC declaram paralisação total de atividades após corte de verbas em instituições de ensino federais](#)

[Estudantes da UFSC declaram paralisação total de atividades após corte de verbas em instituições de ensino federais](#)

[Estudantes da UFSC promovem paralisação e bloqueiam entradas da Universidade](#)

[ExNEPe: 'Todos às ruas no dia 12/12 contra os cortes e em defesa da Educação Pública e Gratuita!'](#)

[Lésbica e única do PT eleita: quem é a vereadora assediada em Florianópolis](#)

[Lésbica e única do PT eleita: quem é a vereadora assediada em Florianópolis](#)

[Livro 'Pelo Jardim da Mestra' será lançado em Bombinhas nesta sexta-feira \(9\)](#)

[Manifestação e acidente prejudicam trânsito em Florianópolis nesta quinta; confira trechos](#)

[Metalúrgicos do ABC integram debate "Híbrido Etanol: o Motor do Futuro"](#)

[MTur inicia visita técnica em Novo Airão \(AM\) para apoiar turismo náutico](#)

[Museu da Casa Brasileira divulga resultado final da 35ª edição do Prêmio Design](#)

[Nidec Global Appliance e UFSC celebram quatro décadas de parceria](#)

[Nidec Global Appliance e UFSC comemoram parceria e inovação](#)

[Oito vezes antirracismo](#)

[Pelo menos 32 hospitais universitários federais da estatal de serviços hospitalares não têm aprovação dos bombeiros contra incêndio](#)

[Posse dos novos dirigentes da Acafe será no dia 13 de dezembro](#)

[Protesto contra cortes na educação bloqueia entradas da UFSC em Florianópolis](#)

[Protesto contra cortes na educação bloqueia entradas da UFSC em Florianópolis](#)

[Relações institucionais serão o foco do novo procurador-geral do estado](#)

[Sete linhas de ônibus sofrem alteração por bloqueios na UFSC em Florianópolis](#)

[UFSC paralisa atividades contra os cortes orçamentários às instituições de ensino federais](#)

[Uso de máscara será obrigatório no Vestibular Unificado UFSC/IFSC](#)

[Vestibular Unificado UFSC/IFSC será realizado neste final de semana](#)