

# Edifício Comercial

*“Um ou mais locais de comércio adequados à população devem ser oferecidos, de preferência na junção das ruas de tráfego e adjacente a outro similar comércio de outra unidade de vizinhança.”  
(Perry, 1929)*

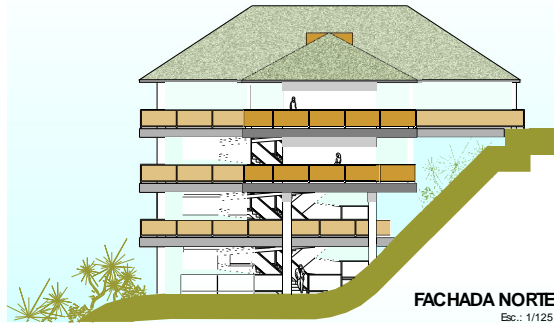

FACHADA NORTE  
Esc.: 1/125

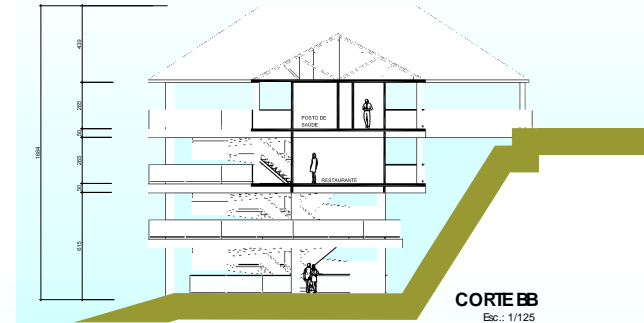

CORTE BB  
Esc.: 1/125

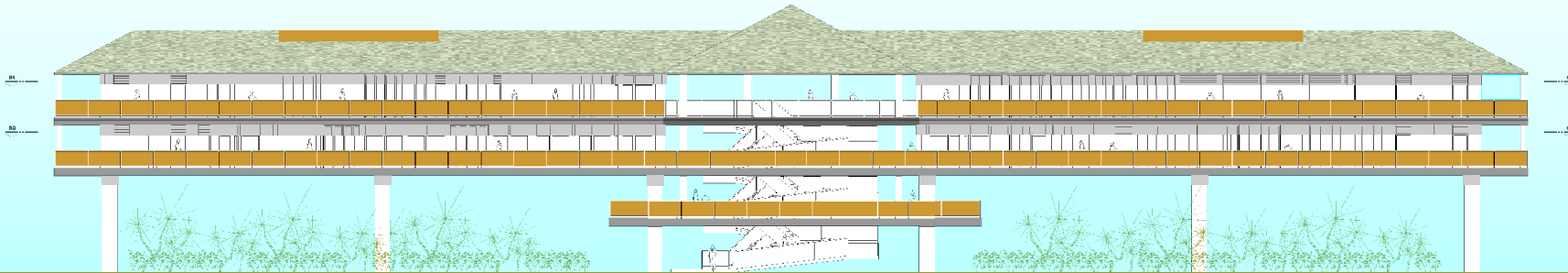

FACHADA OESTE  
Esc.: 1/125

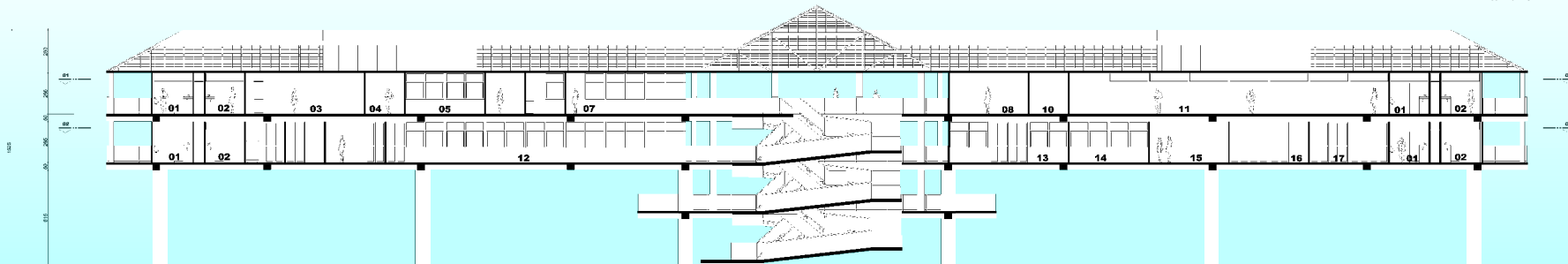

CORTE AA  
Esc.: 1/125

## LEGENDA

01 - BANHEIRO MASCULINO	05 - INFORMAÇÕES	09 - DEPÓSITO MERCADO	13 - LIVRARIA
02 - BANHEIRO FEMININO	06 - DEPÓSITO PARA MANUTENÇÃO	10 - CAIXA ELETRÔNICO	14 - CABELEIREIRO
03 - POSTO DE SAÚDE	07 - CAFÉ	11 - MINI MERCADO	15 - LOCADORA DE VÍDEOS
04 - LOJA	08 - LOTÉRICA	12 - RESTAURANTE	16 - BANCA DE REVISTAS
			17 - BAR

This document was created with Win2PDF available at <http://www.win2pdf.com>.  
The unregistered version of Win2PDF is for evaluation or non-commercial use only.  
This page will not be added after purchasing Win2PDF.