

# Fluxograma: Incorporação de bens CNPQ

Divisão de Incorporação de Bens de Projeto | Departamento de Gestão Patrimonial | PROAD



UNIVERSIDADE FEDERAL  
DE SANTA CATARINA

# Fluxograma: processo de incorporação de bens de projeto CNPQ

## Do processo de tombamento

- Bens permanentes adquiridos nos projetos de pesquisa com apoio CNPQ;
- Obrigatoriedade de Termo de Depósito para tombamento dos bens;
- A emissão do Termo de Depósito é realizada a partir da solicitação do pesquisador ao CNPQ;
- A aprovação da prestação de contas junto ao CNPQ não implica no tombamento automático dos bens.

## Características gerais do tombamento

- Bens cadastrados como “bens de terceiros”;
- A UFSC e o pesquisador são beneficiários do processo de incorporação;
- Bens adquiridos pertencem ao CNPQ até que haja a doação dos bens à UFSC;
- Processo de tombamento é finalizado com a emissão de Nota de Inclusão no Sistema (NS);
- Não há doação automática dos bens para UFSC.

# Etapa 1: Emissão de Termo de Depósito

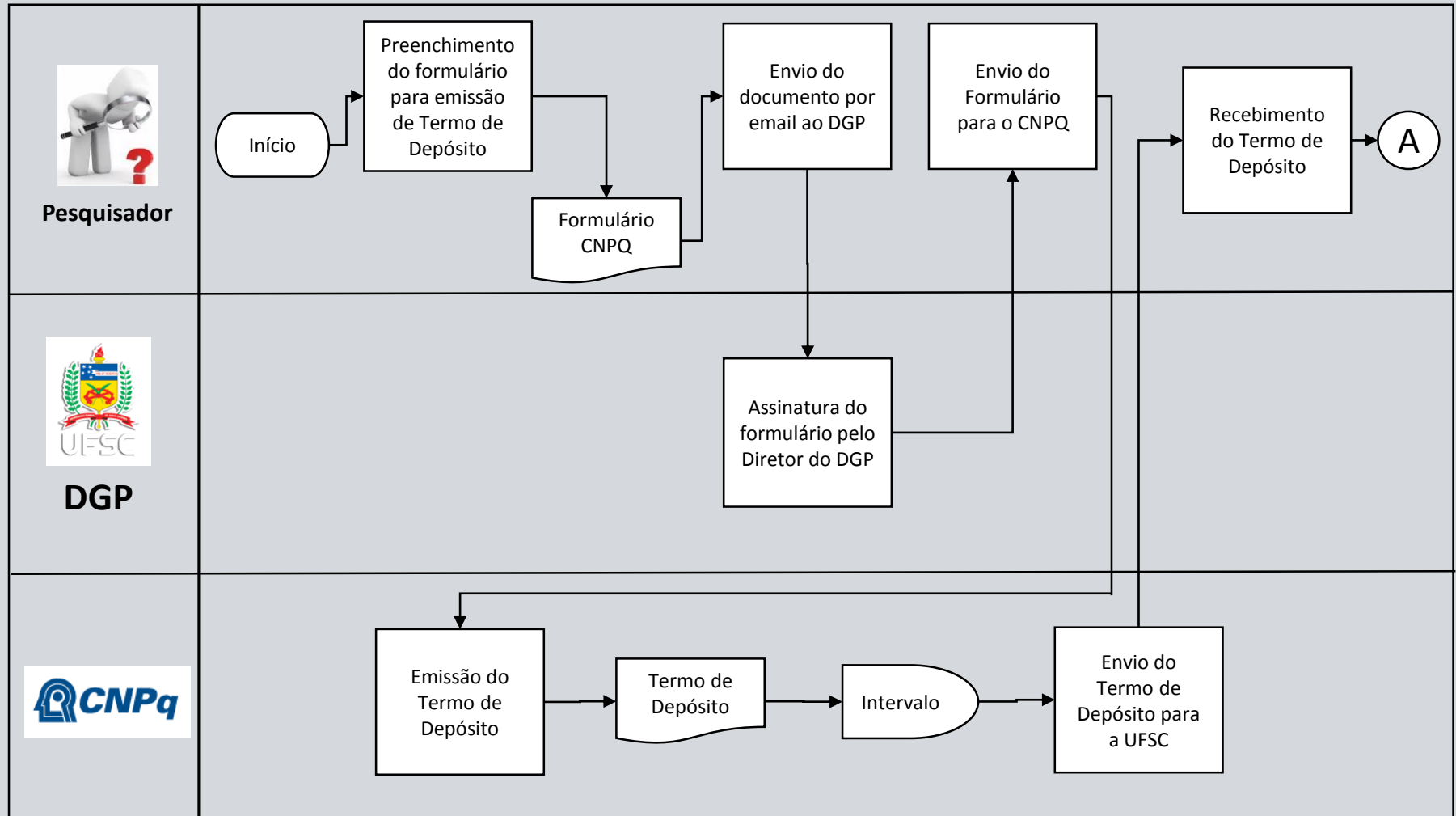

# Etapa 2: Instrução do processo de tombamento

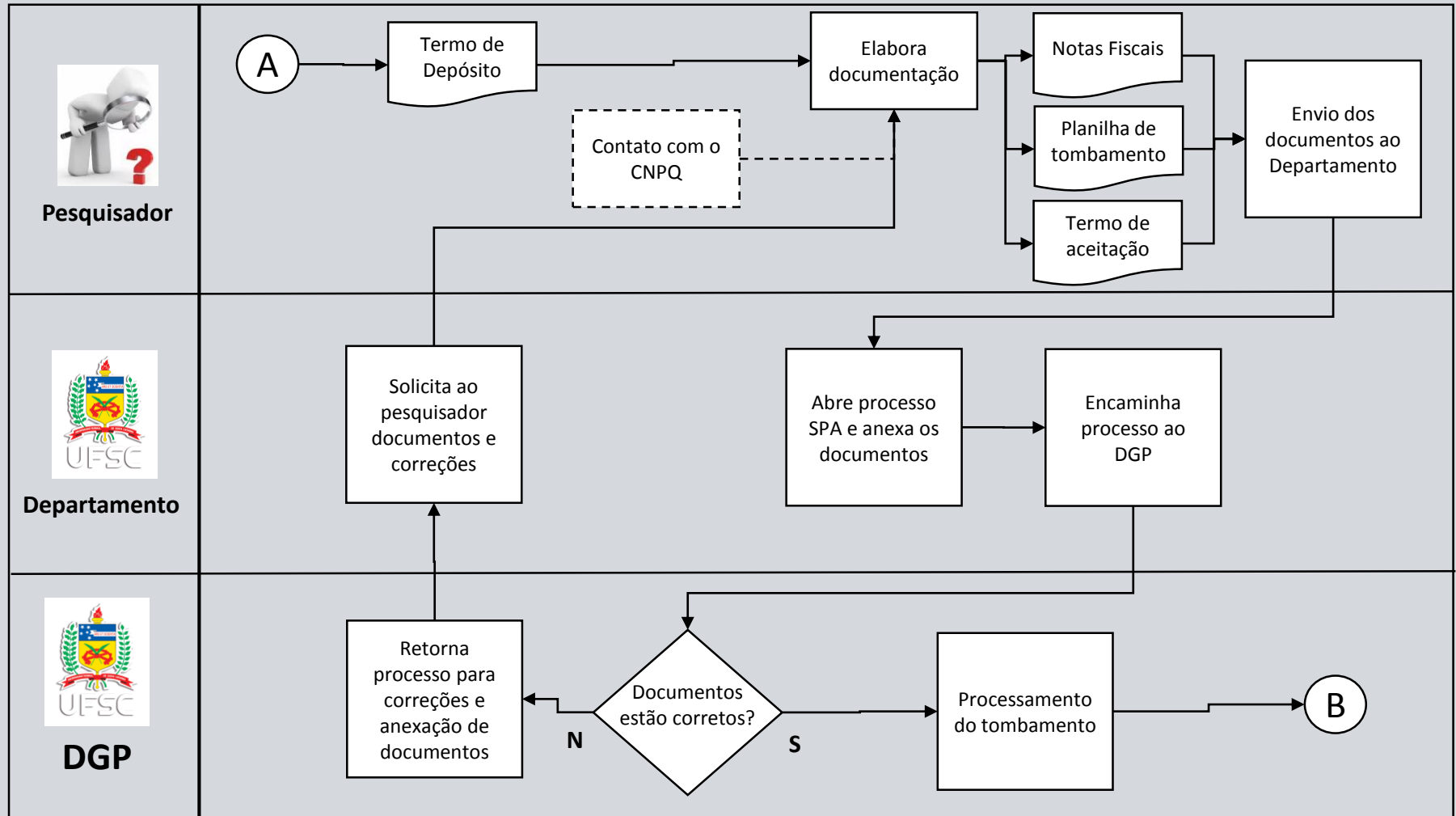

# Etapa 3: Tombamento de bens

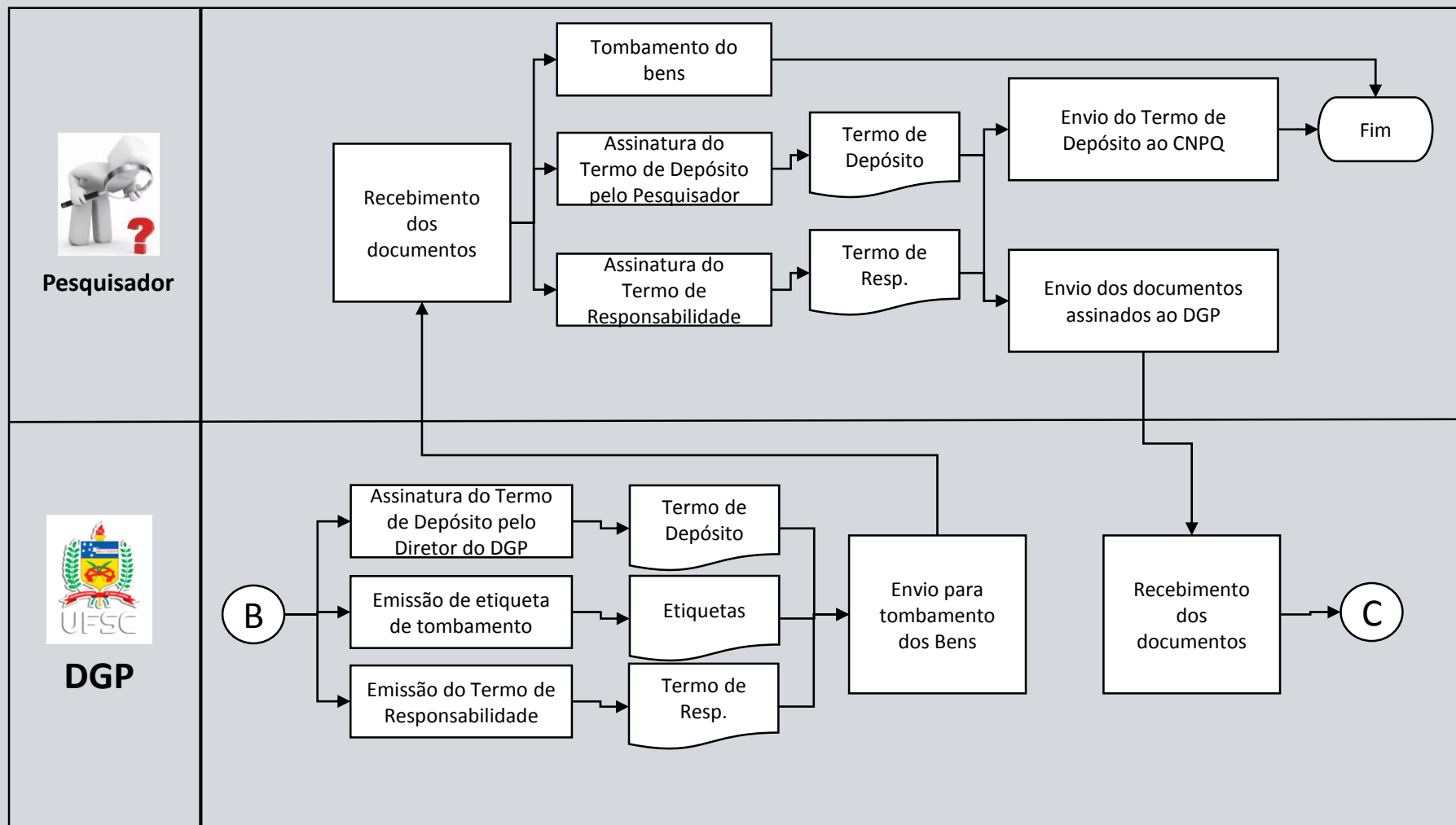

Pesquisador



DGP

# Etapa 4: Inclusão contábil

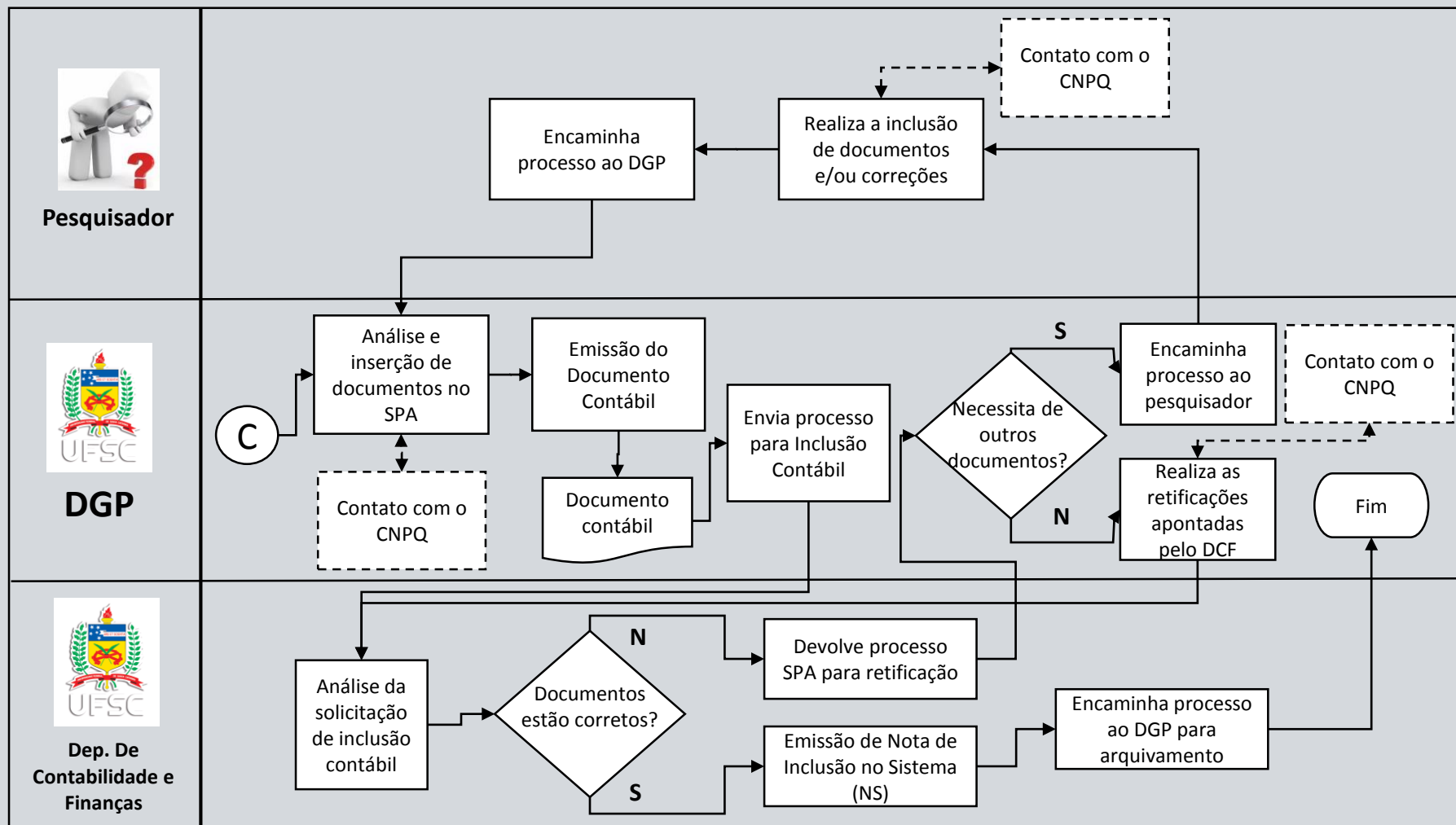

# Observações finais

- A Planilha de detalhamento dos bens encontra-se disponível em: <http://dgp.proad.ufsc.br/files/2014/08/Planilha-para-Tombamento-fomatada.xls>
- Termo de Depósito é emitido pelo CNPQ a partir do documento Modelo para Encaminhamento de Notas Fiscais para Registro de Termo de Depósito disponível em: <http://cnpq.br/prestacao-de-contas1>
- Qualquer discrepância entre os valores reportados no Termo de Depósito e aqueles que constam na nota fiscal, o processo é encaminhado ao pesquisador para correções no Termo de Depósito.
- Durante todo o processo de tombamento, há constante fluxo de comunicação entre CNPQ, DGP e o pesquisador.

# Realizadores

- Hudson Queiroz – Diretor do DGP - [hudson.queiroz.h.q@ufsc.br](mailto:hudson.queiroz.h.q@ufsc.br)
- Edwilson Ribeiro – Coordenador Administrativo - [ribeiro.edwilson@ufsc.br](mailto:ribeiro.edwilson@ufsc.br)
- Equipe da Divisão de Incorporação de Bens de Projeto (DIPROJ) – [projetos.dgp@contato.ufsc.br](mailto:projetos.dgp@contato.ufsc.br)