

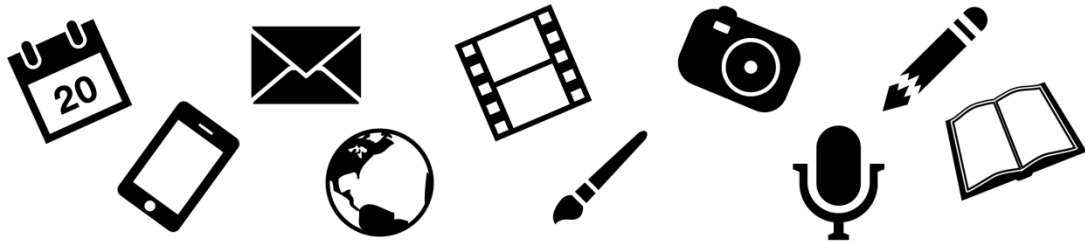

**UNIVERSIDADE FEDERAL
DE SANTA CATARINA**

UFSC NA MÍDIA - CLIPPING



Agcom
Agência de
Comunicação
da UFSC

01 de agosto de 2018

Diário Catarinense
Carol Passos (Interina)
“Estou com saudade da ilha”

‘Estou com saudade da ilha’ / Lenine / Entrevista / Centro de Cultura e Eventos / Show

“Estou com saudade da Ilha”

ENTREVISTA

Lenine vem a Florianópolis nesta semana para apresentar o show da turnê *Em Trânsito*. O show traz um repertório de inéditas, como *Intolerância* e *Leve e Suave*, e algumas já conhecidas do público. Lenine se apresenta no sábado, às 20h (abertura dos portões) no Centro de Eventos da UFSC. Os ingressos estão à venda no site da Blueticket. Conversei com o artista por telefone sobre a alegria de fazer um show por aqui.

Você já esteve em Floripa algumas vezes, inclusive com a Camerata Florianópolis. Como é voltar?

Sim, já estive várias vezes. Me considero quase um manezinho. Tocar na Ilha tem muito isso, de reencontro, de dar uns mergulhos, de levar uns caldos. Mergulhar com o Dazaranha (risos). Já vou há tanto tempo, tenho tantos amigos que me sinto em casa. Estou com saudade da ilha, pode destacar isso (risos).

Das músicas novas quais foram as inspirações?

A gente está vivendo essa distopia no mundo, da falta de tolerância, por isso que o primeiro single de *Em Trânsito* é *Intolerância*, falando dessa vedete que hoje reina no mundo digital. Os avatares são sempre sob a égide da intolerância que se mostra. Acho que está faltando afeto.

Você acha que os artistas precisam se posicionar sobre questões como esta?

Não sei se os artistas precisam se posicionar, eu me posiciono porque acredito que o que eu faço não é só entreter. Prefiro acreditar na ideia de que, depois de cantar comigo e se divertir, as pessoas pensem sobre o que estou falando. São crônicas que têm a ver com o Brasil que eu vejo.

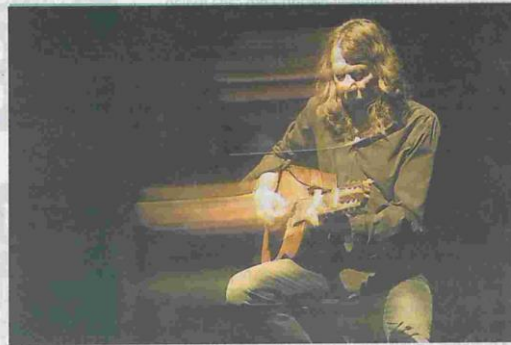

Notícias do Dia
Fabio Gadotti

Frente Parlamentar de Combate ao lixo no mar / UFSC / Aplicativo de Celular / Câmara de Vereadores / Audiência Pública / Campanha / #Floripalivredeplástico

A Frente Parlamentar de Combate ao Lixo no Mar promoveu ontem, na Câmara de Vereadores, uma audiência pública sobre a campanha #Floripalivredeplástico. Em conjunto com a UFSC, foi lançado o aplicativo de celular, batizado de Garapuvu, que mapeia os restaurantes que já aderiram à causa e estão banindo o plástico de suas operações.

Notícias veiculadas em meios impressos, convertidas para o formato digital, com informações e opiniões de responsabilidade dos veículos.

CLIPPING DIGITAL

[PF abriu dois inquéritos para apurar faixas na UFSC](#)

[Treinadores da base realizam curso na CBF](#)

[Professores da UFSC lançam nota em apoio a Aureo Moraes](#)

[PF abriu dois inquéritos para apurar faixas na UFSC](#)

[Alunos da UFSC participam de tour por Araranguá](#)

[UFSC divulga 2ª chamada do Vestibular 2018 para matrícula nesta semana](#)

[Florianópolis inicia testes de internet gratuita em ônibus coletivos](#)

[Brasileiros passam de duas a quatro horas por dia nas redes sociais](#)

[Arquiteto apresenta projeto "Florianópolis de Frente para o Mar" ao COMDES](#)

[HU apresenta projeto para construção de Unidade de Ensino e Pesquisa](#)

[Os impactos ecológicos da construção de Brasília](#)

[Golpe persegue professores: tradutor da obra de Marx e Engels é exonerado na Unifal](#)

[Com espetáculos e homenagem ao circo, Festival Palco Giratório começa nesta quarta-feira em Florianópolis](#)

[Ônibus elétrico da UFSC chega a 80 mil quilômetros e se consolida](#)