



apresentam

FÓRUM DE DISCUSSÃO DIAF:

Fluxo de controle e distribuição das Insulinas NPH e Regular

ROSANGELA VANDRESEN

Enfermeira da Gerência de Administração da Assistência Farmacêutica (GEAAF) da Diretoria de Assistência Farmacêutica (DIAF)/SES/SC

GRAZIELLA MELISSA SCARTON BUCHRIESER

Farmacêutica da Gerência de Administração da Assistência Farmacêutica (GEAAF) da Diretoria de Assistência Farmacêutica (DIAF)/SES/SC

INSULINAS NPH E REGULAR

CADERNOS DA ATENÇÃO
BÁSICA DO MINISTÉRIO DA
SAÚDE Nº 16 E 36



NOTA TÉCNICA CONJUNTA Nº
01/2016,
DIAF/GEABS/GEBER/SES

INSULINAS NPH E REGULAR

DISTRIBUIÇÃO MENSAL PARA
17 GERSA E 14 MUNICÍPIOS,
CONFORME CRONOGRAMA



A ENTREGA É REALIZADA PELO
ALMOXARIFADO (LOGFARMA) ÀS
GERSAS

INSULINAS NPH E REGULAR

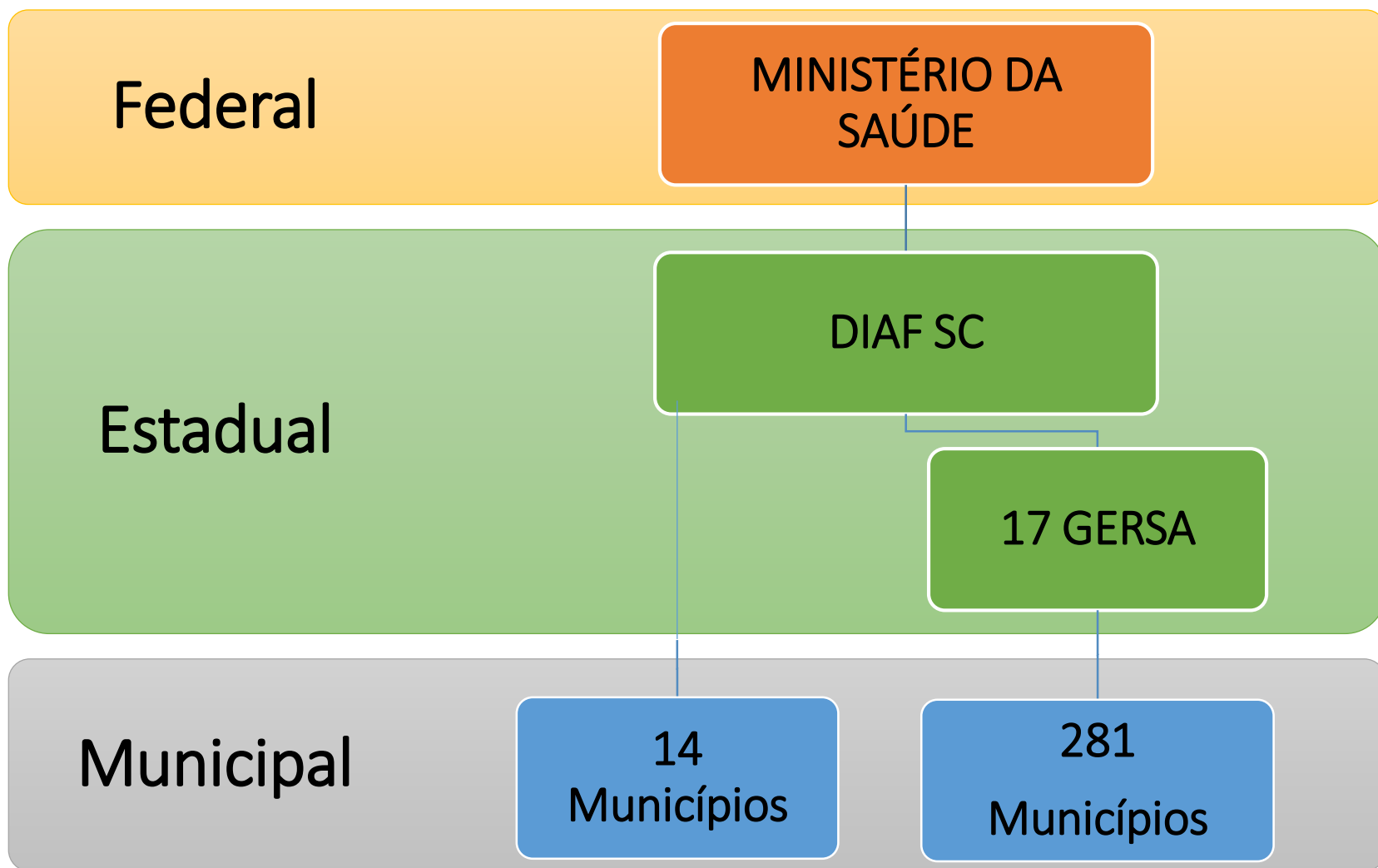

Cronograma de distribuição das Insulinas NPH e REGULAR



DATAS	RESPONSABILIDADE
Até dia 10/mês	Município envia mapa para GERSA
Até dia 20/mês	GERSA envia mapa compilado para DIAF
20 a 22/mês	DIAF/GEAAF avalia os mapas recebidos e realiza a distribuição
23/mês	DIAF emite as guias de saída e encaminha para o almoxarifado
De 28 a 17/mês	Almoxarifado realiza a entrega.



INSULINAS NPH E REGULAR

- Pontos importantes a serem observados:
 - Controlar o estoque e a validade dos medicamentos nas GERSAs e municípios inclusive dos estoques existentes nas UBS (descentralização);
 - Realizar remanejamentos com os municípios vizinhos (observando prazos validades e estoques excessivos),
 - Dar preferência ao remanejamento do que desprezar medicamentos por vencimento do prazo de validade;
 - Trabalhar com a média do consumo mensal;
 - Não solicitar medicamentos nos mapas além do seu consumo médio mensal;
 - Parceria entre Assistência Farmacêutica e Atenção Básica, para monitoramento das ações;

INSULINAS NPH E REGULAR

- Pontos importantes a serem observados:

- A conferência das notas no recebimento dos medicamentos e as reclamações de discordâncias, ou não recebimento, devem ser realizadas dentro de 48 horas;
- Garantir o adequado transporte e armazenamento das insulinas, mantendo-as acondicionadas em geladeira, com temperatura entre 2º e 8ºC e realizando o controle de temperatura através de planilhas diariamente;
- Resgatar os pacientes da Farmácia Popular para o município.
- Manter atualizado (município) o cadastro dos pacientes em relatório discriminando nome completo, posologia e o consumo médio mensal em frascos. Relatório de pacientes envio à GERSA e a DIAF trimestralmente.

INSULINAS NPH E REGULAR

Havendo perdas das insulinas por

- Acidentes ambientais;
- Problemas de armazenamento;
- Transporte incorreto;
- Acidentes em decorrência de falta de energia, problemas na geladeira etc.

Conduta

- Registrar boletim de ocorrência (BO) e
- Ofício com solicitação de reposição do estoque contendo quantidade, tipo, justificativa da perda.
- Enviar à GERSA, que, por sua vez, mandará para a DIAF juntamente com cópia do B.O.,
- DIAF levará ao conhecimento do Ministério da Saúde para autorização de reposição.



Modelo mapa mensal de solicitação de insulinas NPH e Regular – **MUNICIPIO**

Mês:

Município:

Responsável:

E-mail de Contato:

Telefone de contato:

Medicamento	Estoque Atual	Quantidade dispensada no mês	Quantidade necessária para o próximo mês	Justificativa de aumento ou diminuição
INSULINA NPH				
INSULINA REGULAR				

Observação:





Mapa mensal de solicitação de insulinas NPH e Regular – **GERSA**

Mês:

Gerencia Regional de Saúde:

Responsável:

E-mail de Contato:

Telefone de contato:

Medicamento	Estoque Atual	Consumo médio mensal	Quantidade necessária para o mês / municípios	Quantidade necessária para o mês / GERSA (estoque estratégico)	TOTAL NECESSÁRIO / MÊS (municípios + GERSA)
INSULINA NPH					
INSULINA REGULAR					





ROSANGELA VANDRESEN
GEAAF/DIAF/SUV/SC

insulinadiaf@saude.sc.gov.br
(48) 3665-4514

**Avalie a fórum de discussão de
hoje:**

[https://goo.gl/forms/xSMaKIFM6I
9IFS652](https://goo.gl/forms/xSMaKIFM6I9IFS652)



Se aparecerem novas dúvidas sobre o tema discutido hoje, ou sobre qualquer questão clínica ou de processo de trabalho, solicite uma teleconsultoria! É fácil e rápido. Estamos dispostos a ajudar!

[http:// telessaude.sc.gov.br](http://telessaude.sc.gov.br)

telessaudesc@gmail.com