

NOVAS INSTALAÇÕES MOBILIARIAS
PARA MELHOR ATENDIMENTO E MODERNIZAÇÃO
DO SERVIÇO DE COMUTAÇÃO BIBLIOGRÁFICA
DA SEÇÃO DE REFERÊNCIA DA
BIBLIOTECA CENTRAL DA UFSC

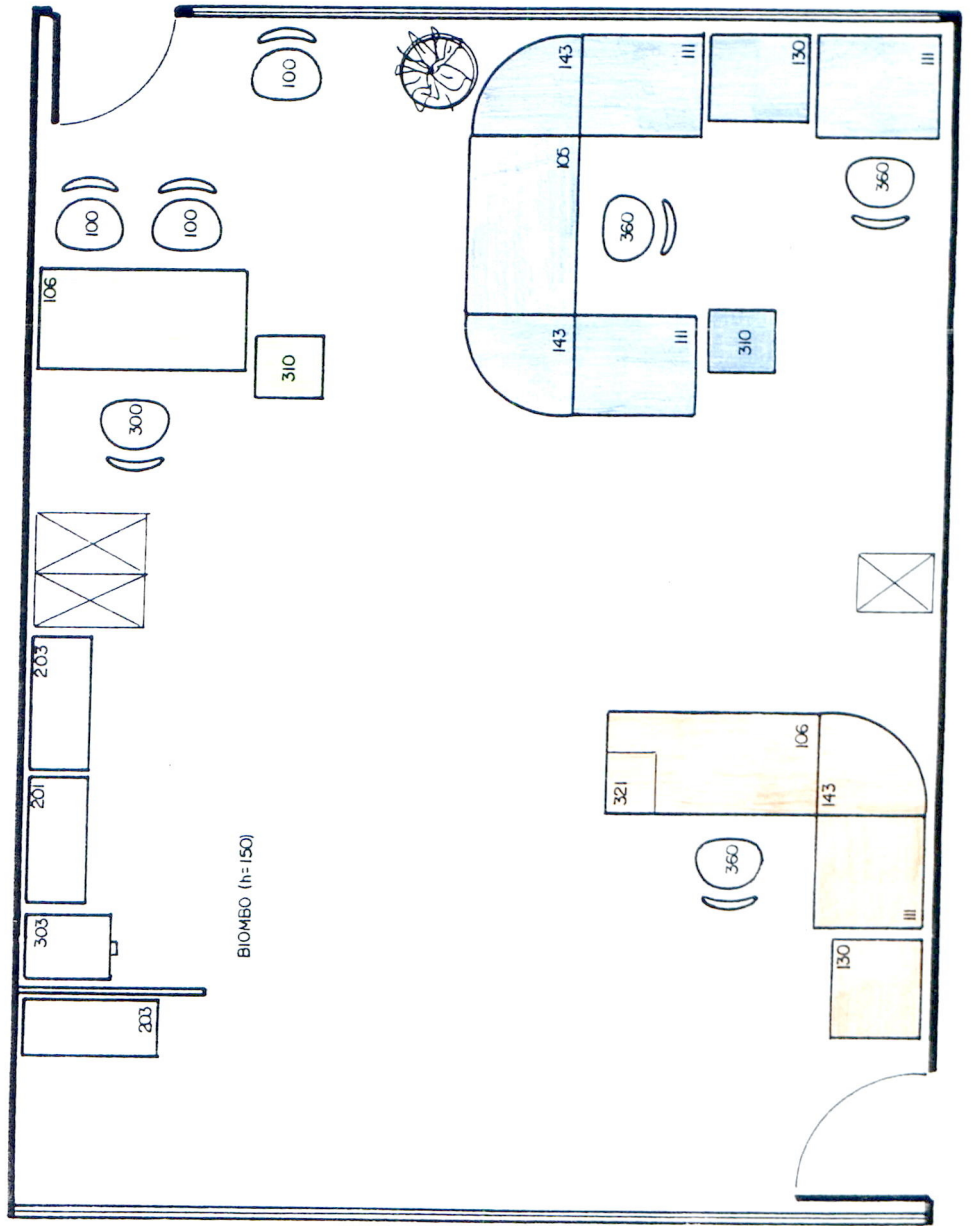

BIOMEQ (n=150)

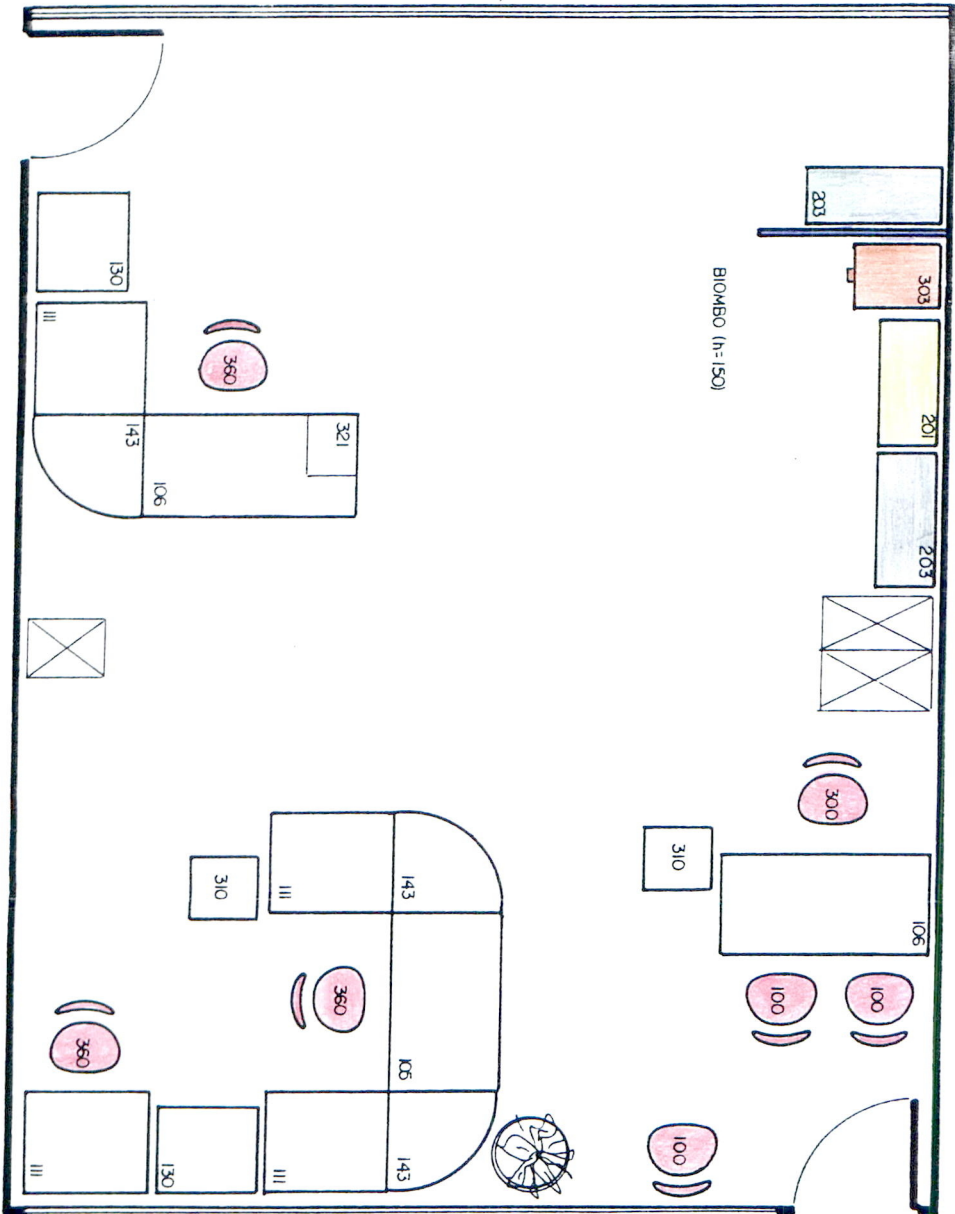

PROPOSTA DE AQUISIÇÃO POR PREÇOS

PRIMEIRO MOMENTO *ok*

| | | | |
|---------------------------------------|--------|-------|------------|
| - 1 mesa atendimento..... | 255,00 | | |
| - 2 conexões..... | 166,00 | | |
| - 3 mesas micro (1 datilografia)..... | 543,00 | | |
| - 1 mesa impressora..... | 138,00 | | |
| - 1 gaveteiro volante..... | 218,00 | | 1.320,00 ✓ |

SEGUNDO MOMENTO *ok*

| | | | |
|-------------------------------|--------|-------|----------|
| - 1 mesa atendimento..... | 284,00 | | |
| - 1 conexão..... | 83,00 | | |
| - 2 gaveteiros para mesa..... | 266,00 | | |
| - 1 mesa micro..... | 181,00 | | |
| - 1 mesa impressora..... | 138,00 | | 952,00 ✓ |

TERCEIRO MOMENTO *ok*

| | | | |
|----------------------------|---------------|-------|----------|
| - 1 mesa atendimento..... | 284,00 | | |
| - 1 gaveteiro volante..... | 218,00 | | 502,00 |
| - 2 suportes CPU..... | (20,00) 4,000 | --- | 542,00 ✓ |

QUARTO MOMENTO

| | | | |
|---|--------|-----------|----------|
| - 5 cadeiras giratórias para micro(148,00).. | 740,00 | | |
| <i>2</i> - 4 cadeiras para atendimento (78,00)..... | 312,00 | <i>-2</i> | |
| - 1 cadeira para atendimento (107,00)..... | 107,00 | | 1.159,00 |

QUINTO MOMENTO

| | | | |
|---------------------------------|--------|-------|--------|
| - 2 balcões de duas portas..... | 490,00 | | 490,00 |
|---------------------------------|--------|-------|--------|

SEXTO MOMENTO

| | | | |
|--|--------|-------|--------|
| - 1 armário de duas portas..... | 394,00 | | |
| - 1 arquivo para pastas suspensas..... | 414,00 | | 808,00 |

SETIMO MOMENTO

| | | | |
|--|--------|-------|--------|
| - 1 mesa atendimento (1,00x70x75)..... | 224,00 | | |
| - 1 mesa atendimento (1,00x60x75)..... | 193,00 | | |
| - 1 mesa micro (80x68x70)..... | 181,00 | | |
| - 1 conexão 90º (70x75x70)..... | 83,00 | | |
| - 1 gaveteiro para mesa c/3 gavetas..... | 133,00 | | 814,00 |

OITAVO MOMENTO

OITAVO MOMENTO

- 1 biombo 1,50 m..... 460,00 ..

NONO MOMENTO

- 2 fichário de mesa, grande
- 1 fichário de mesa, pequeno

DECIMO MOMENTO

- 1 apontador de lápis ✓
- 1 grampeador grande
- 1 mural de parede de 1,00 x 0,80 m
- 1 porta CD's ✓
- 1 ar-condicionado 36.000 BTU's
- 2 bandejas acrílica para mesa de 2 sessões
- 1 calculadora portátil
- 20 pastas suspensas de lombo largo (ref. 4015/16)

ANEXOS

ZILIOOTTO

FONE (048)
244-2814

ORÇAMENTO

COMÉRCIO E REPRESENTAÇÕES
JAIME LUIZ ZILIOOTTO

FAX (048)
244-2657

Nº 0206

Rua Fúlvio Aducci, 1406 — Estreito
Cep 88075-000 — Florianópolis — SC

Data 26 / 06 / 97.

Nome: Biblioteca Central (UFSC) Fone: _____

End: _____

CGC _____ Inscr. Est: _____ CEP: _____

Vendedor: Carlo Validade: _____ Prazo/Entrega: _____ dias

Cond. de Pagto: _____ 1º _____ 2º _____ 3º _____

| Quant. | ESPECIFICAÇÃO | PREÇO UNIT. | TOTAL |
|--------|---|-------------|--------|
| 03 | cadurnas qf 100 gindic | 78,00 | 234,00 |
| 03 | cadurnas qf 360 gindic CA 10 R | 148,00 | 444,00 |
| 01 | cadurnas qf 300 gindic CA 10 G | 107,00 | 107,00 |
| 01 | Bienbo 1,50 | 460,00 | 460,00 |
| 02 | musa pi impressora 70x68x60 LC 130 Huon | 138,00 | 276,00 |
| 04 | musa mudo 5/gov. 80x68x70 LC 111 (1) (3) | 181,00 | 724,00 |
| 02 | musa atend. 5/gov. 140x75x70 LC 106 (1) | 284,00 | 568,00 |
| 03 | Conexão 90° 70x75x70 LC 143 (1) (2) | 83,00 | 249,00 |
| 02 | Balcao 2 portas 98x80x42 LC 203 | 245,00 | 490,00 |
| 01 | armario c/2 portas 90x168x42 LC 201 | 399,00 | 399,00 |
| 01 | arquivo p/ pasta susp. 4 gov. LC 303 | 414,00 | 414,00 |
| 01 | musa atend. 5/gov. 120x70x75 LC 105 (1) | 255,00 | 255,00 |
| 02 | musa impressora 70x68x60 LC 130 (1) | 138,00 | 276,00 |
| 01 | gabinete p/ mesa c/3 gov. 40x38x40 LC 301 (1) | 133,00 | 133,00 |
| 02 | volante 47x86x47 LC 310 (1) | 218,00 | 436,00 |

TOTAL

5.460,00

Assinatura _____