

# José Feiden — Arabufã

Fazendas, Ferragens, Louças, Armarinho,  
Secos e molhados em geral

---

Av. Lita Gbelingo

Cadernos de (Linha) Caligrafia

~~Levantado~~ 3º ano 4º ano  
D. Carino Carlos Weirick?



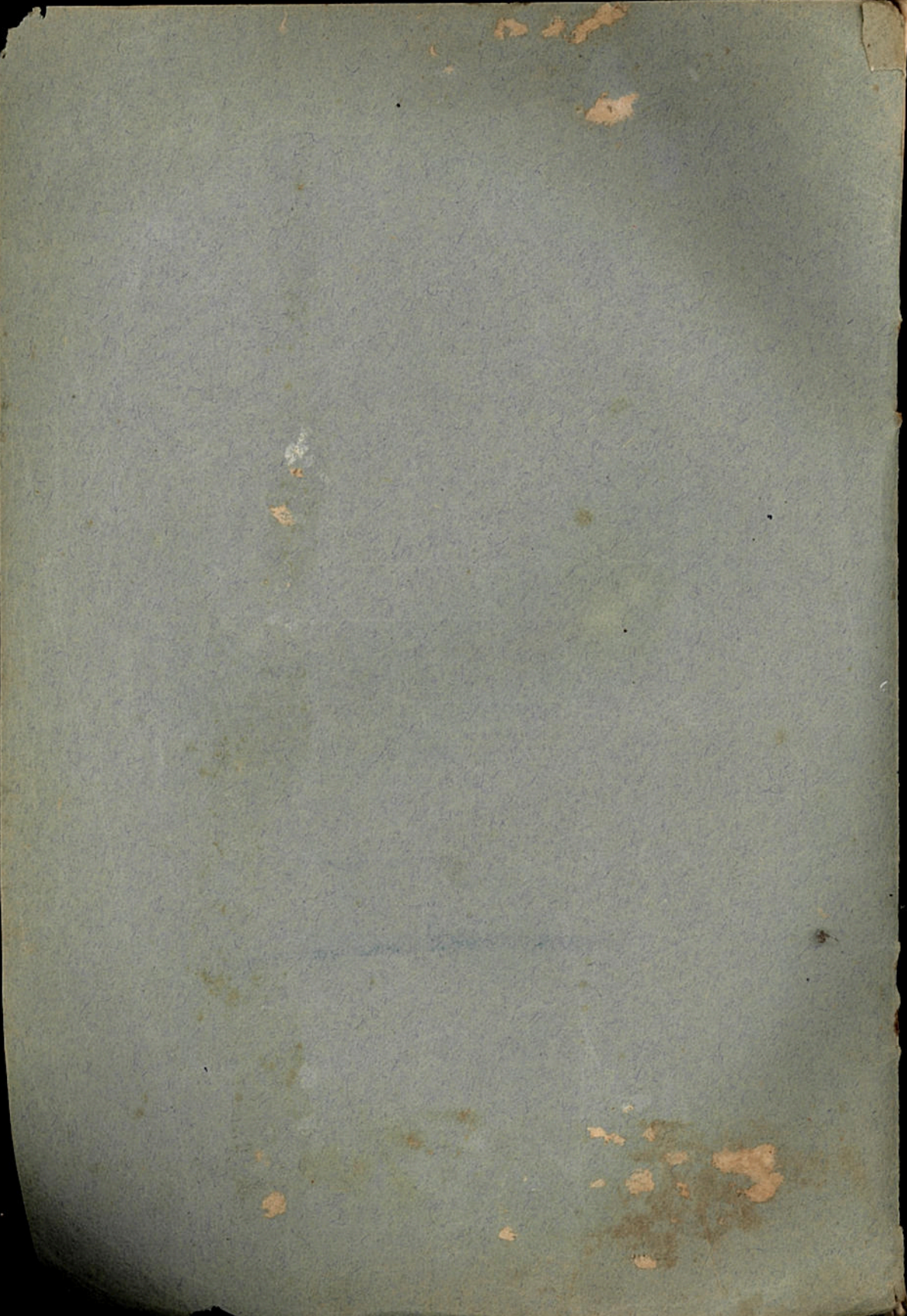



Linha Capitao 11 de junho de 1951

Uma mãe ovelha, põe um rebanho a per-

der. Uma mãe ovelha, põe um rebanho a per-

der. Uma mãe ovelha, põe um rebanho a per-

der. Uma mãe ovelha, põe um rebanho a per-

der. Uma mãe ovelha, põe um rebanho a per-

der. Uma mãe ovelha, põe um rebanho a per-

der. Uma mãe ovelha, põe um rebanho a per-

der. Uma mãe ovelha, põe um rebanho a per-

der. Uma mãe ovelha, põe um rebanho a per-

der. Uma mãe ovelha, põe um rebanho a per-

der. Uma mãe ovelha, põe um rebanho a per-

der. Eluna Elita Ebeling. 1951



Uma Capitulo. 8. Agosto 1952

O Brasil é o principal país da América do Sul

O Brasil é o principal país da América do Sul

O Brasil é o principal país da América

do Sul. O Brasil é o principal país

da América do Sul. O Brasil é o

principal país da América do Sul.

O Brasil é o principal país da  
América do Sul. O Brasil é o

~~principal país da América do Sul.~~

O Brasil é o principal país da

América do Sul. O Brasil é o

Uma Elite Ebeling.



Linha Capitão, 16. 8. 1952.

O Choro de Aniceto, fez desà nimo  
à seus pais. A, B, C, D, E, F, G.

O Choro de Aniceto, fez desà nimo  
à seus pais. H, I, J, L, M, N, O.

O Choro de Aniceto, fez desà nimo  
à seus pais. P, Q, R, S, T, U, V.

O Choro de Aniceto, fez desà nimo  
à seus pais. W, X, Y, Z, a, b, c, d, e, f, g, h.

O Choro de Aniceto, fez desà nimo  
à seus pais. i, j, k, l, m, n, o, p, q, r, s, t, u, v.

O Choro de Aniceto, fez desà nimo  
à seus pais. W, X, Y, Z, a, b, c, d, e, f, g, h, i, j, k, l, m, n, o, p, q, r, s, t, u, v, w, x, y, z.



Linha Capitaõ Capitaõ 15- 9-1952

A B C D E F G H I J K L M N O

P Q R S T U V X Y Z.

a b c d e f g h i j k l m n o p

q r s t u v x y z.

Aluna Elita Ebeling?

Linha Capitaõ 20 Setembro 1952

O pastor, guarda o seu rebanho.

O pastor, guarda o seu rebanho.

O pastor, guarda o seu rebanho.

O pastor, guarda o seu rebanho.

O pastor, guarda o seu rebanho.

Aluna Elita Ebeling?



Linha Capitão, 20 Setembro 1957

O pastor, guarda o seu rebanho. guarda

O pastor, guarda o seu rebanho. guarda

O pastor, guarda o seu rebanho. K. L. M.

O pastor, guarda o seu rebanho. N. O. P. Q.

O pastor, guarda o seu rebanho. R. S. T. U.

O pastor, guarda o seu rebanho. V. W. X. Y.

O pastor, guarda o seu rebanho. Z. A. B. C.

O pastor, guarda o seu rebanho. D. E. F. G.

O pastor, guarda o seu rebanho. H. I. J. K. L.

O pastor, guarda o seu rebanho. M. N. O. P. Q.

O pastor, guarda o seu rebanho. R. S. T. U. V. W.

Aluna Elita Elching? q. r. s. t. u. v. w. x. y. z.



Linha Capitar, 25 de setembro 1952

Lula, e Arareza não devem ser cultivados.

Lula, e Arareza não devem ser

cultivados. Lula, e Arareza não devem

ser cultivados. Lula, e Arareza não

devem ser cultivados. Lula, e Arareza

não devem ser cultivados. Lula, e

Arareza não devem ser cultivados. Lula

e Arareza não devem ser cultivados.

Lula, e Arareza não devem ser cultivados.

Lula, e Arareza não devem ser cultivados.

Lula, e Arareza não devem ser cultivados.

Elita Ebeling



Só o amor faz liberdade, com  
Só o amor faz liberdade, com  
Só o amor faz liberdade, com  
Só o amor faz liberdade, com  
Só o amor faz liberdade, com  
Só o amor faz liberdade, com  
Só o amor faz liberdade, com  
Só o amor faz liberdade, com  
Só o amor faz liberdade, com  
Só o amor faz liberdade, com  
Só o amor faz liberdade, com  
Só o amor faz liberdade, com  
Só o amor faz liberdade, com  
Só o amor faz liberdade, com  
Só o amor faz liberdade, com

Aluna Elita Ebeling?



Linha Capitão. 27 de 10 de 1952.

Na mocidade, o tessoro é aprender.

Na mocidade, o tessoro é aprender.

Na mocidade, o tessoro é aprender.

Na mocidade, o tessoro é aprender.

Na mocidade, o tessoro é aprender.

Na mocidade, o tessoro é aprender.

Na mocidade, o tessoro é aprender.

Na mocidade, o tessoro é aprender.

Na mocidade, o tessoro é aprender.

Na mocidade, o tessoro é aprender.

Na mocidade, o tessoro é aprender.

Aluma Elita Ebeling?



Um negócio deve ser bem feito

Um negócio deve ser bem feito

Um negócio deve ser bem feito

Um negócio deve ser bem feito

Um negócio deve ser bem feito

Um negócio deve ser bem feito

Um negócio deve ser bem feito

Um negócio deve ser bem feito

Um negócio deve ser bem feito

Um negócio deve ser bem feito

Um negócio deve ser bem feito

Um negócio deve ser bem feito

Aluno Elita Ebeling?



Linha Capitão. 10 de Dezembro de 195

a b c d e f g h i j l m n o p q

r s t u v x y z a b c d e f g

h i j l m n o p q r s t u v x y z

a b c d e f g h i j l m n o p q

r s t u v x y z a b c d e f g

h i j l m n o p q r s t u v x y z

a b c d e f g h i j l m n o p q

r s t u v x y z a b c d e f g h i j

l m n o p q r s t u v x y z

~~A B C D E F G H I J K L M N O P Q~~

~~R S T U V W X Y A B C D E F G~~

~~H I J K L M N O P Q R S T U V W X Y~~



A B C D E F G H I J K L M N O P Q

R S T U V W X Y Z, A B C D E F G

H I J K L M N O P Q R S T U V W X Y Z

A B C D E F G H I J K L M N O P Q

R S T U V W X Y Z, A B C D E F G

H I J K L M N O P Q R S T U V W X Y Z

Linha Capitaras 26 de Dezembro de 1952

Muito riso pouco riso. Muito riso, pouco

riso. Muito riso, pouco riso. Muito riso, pouco riso.

Muito riso, pouco riso. Muito riso, pouco riso.

Muito riso, pouco riso. ~~Muito riso, pouco riso.~~

Muito riso, pouco riso. ~~Muito riso, pouco riso.~~

Muito Chita Ebeling?



Linha Capitão 3- 1- 1953

Rico é quem é pobre em desejos.

Rico é quem é pobre em desejos.

Rico é quem é pobre em desejos.

Rico é quem é pobre em desejos.

Rico é quem é pobre em desejos.

Rico é quem é pobre em desejos.

Rico é quem é pobre em desejos.

Rico é quem é pobre em desejos.

Rico é quem é pobre em desejos.

Rico é quem é pobre em desejos.

Rico é quem é pobre em desejos.

Alana Elita Ebeling



Linha Capitão 25 - 1 de 1952

In buscar lá e sair tosquido.

In buscar lá e sair tosquido.

In buscar lá e sair tosquido.

In buscar lá e sair tosquido.

In buscar lá e sair tosquido.

In buscar lá e sair tosquido.

In buscar lá e sair tosquido.

In buscar lá e sair ~~sair~~ tosquido.

In buscar lá e ~~sair~~ tosquido.

In buscar lá e sair tosquido.

In buscar lá e sair tosquido.

Alma Elita Ebeling?



Linha Capitão, 11 - de Maio de 1953.

A melhor herança de uma criança, é a  
boa educação de seus Pais. A, B, C, D, E.

A melhor herança de uma criança, é a  
boa educação de seus Pais. F, G, H, I, J, K

A melhor herança de uma criança, é a  
boa educação de seus Pais. L, M, N, O, P, Q, R.

A melhor herança de uma criança, é a  
boa educação de seus Pais. S, T, U, V, X, Y, Z.

A melhor herança de uma criança, é a  
boa educação de seus Pais. a, b, c, d, e, f, g, h.

A melhor herança de uma criança, é a boa  
Aluna Elita Ebelong?



Linha Capitão 6-6-1953.

Carnívoro, chamam-se animais que se alimentam de carne. A B C D E F G H

Carnívoro, chamam-se animais que se alimentam de carne. I J K L M N O P Q

Carnívoro, chamam-se animais que se alimentam de carne. R S T U V H Y Z.

Carnívoro, chamam-se animais que se alimentam de carne. a b c d e f g h

Carnívoro, chamam-se animais que se alimentam de carne. i j k l m n o p q r s

Carnívoro, chamam-se animais que se alimentam de carne. t u v w x y z

Aluna Elita Elbling



Linha Capitão 26 - junho - 1953.

Dar com boa vontade, e mesmo como  
receber com alegria. A. B. C. D. E. F. G. H.

Dar com boa vontade, e mesmo como  
receber com alegria. I. J. K. L. M. N. O. P.

Dar com boa vontade, e mesmo como



Linha Capitão, 15. de julho de 1953.

O pastor guarda o seu rebanho.

O pastor guarda o seu rebanho.

O pastor guarda o seu rebanho.

O pastor guarda o seu rebanho.

O pastor guarda o seu rebanho.

O pastor guarda o seu rebanho.

O pastor guarda o seu rebanho.

O pastor guarda o seu rebanho.

O pastor guarda o seu rebanho.

O pastor guarda o seu rebanho.

O pastor guarda o seu rebanho.

Aluna Elita Ebeling? 2º curso



Linhas Capitão da Augusto de 1933

Quem dorme não pega febre. A P

Quem dorme não pega febre. A P

Quem dorme não pega febre. A P

Quem dorme não pega febre. A P

Quem dorme não pega febre. A P

Quem dorme não pega febre. A P

Quem dorme não pega febre. A P

Quem dorme não pega febre. A P

Quem dorme não pega febre. A P

Quem dorme não pega febre. A P

Quem dorme não pega febre. A P

Quem dorme não pega febre. A P



A onça é animal feroz e voraz.

A onça é animal feroz e voraz.

A onça é animal feroz e voraz.

A onça é animal feroz e voraz.

A onça é animal feroz e voraz.

A onça é animal feroz e voraz.

A onça é animal feroz e voraz.

A onça é animal feroz e voraz.

A onça é animal feroz e voraz.

A onça é animal feroz e voraz.

A onça é animal feroz e voraz.

A onça é animal feroz e voraz.

Aluna Elita Ebeling.



~~Linha Capitão - 28 - 10 - ano - 1953.~~

~~Nunca apoderar-se de coisas alheias.~~

~~É contra os mandamentos de Deus,~~

~~si tal fizermos. Nunca apoderar-~~

~~se de coisas alheias. É contra os~~

~~mandamentos de Deus, si tal fizermos~~

~~Nunca apoderar-se de coisa alheias.~~

~~É contra os mandamentos de Deus,~~

~~si tal fizermos. A. B. C. D. E. F.~~

~~Nunca apoderar-se de coisas alheias.~~

~~alheias. É contra os mandamentos de~~

~~Deus, si tal fizermos. G. H. I. J. K.~~

~~Nunca Elita. Beling?~~



Nem tudo o que luz é ouro A

Nem tudo o que luz é ouro A B C

Nem tudo o que luz é ouro A B C

Nem tudo o que luz é ouro A B C

Nem tudo o que luz é ouro A B C

Nem tudo ~~o~~ que luz é ouro A B C

Nem tudo ~~o~~ que luz é ouro A B C

Nem tudo o que luz é ouro A B C

Nem tudo o que luz é ouro A B C

Nem tudo o que luz é ouro A B C

Nem tudo o que luz é ouro A B C

Nem tudo o que luz é ouro A B C

Aluma Elite Ebeling?



Linha Capitão, 18 - 1953.

Quem de pequeno se acostuma a orar.

Depois de velho não deixará. E. M.

Quem de pequeno se acostuma a orar.

Depois de velho não deixará. E. M.

~~Quem de pequeno se acostuma a orar.~~

~~Depois de velho não deixará. E. M.~~

Quem de pequeno se acostuma a orar.

Depois de velho não deixará. E. M.

Quem de pequeno se acostuma a orar.

Depois de velho não deixará. E. M.

Quem de pequeno se acostuma a orar.

Elita Ebeling?



Linha Capitar. dia 19 mes Fevereiro anno 1954.

Quem em artes maus se acostuma; não terá  
amor na sua vida. A B C D E F G H I

Quem em artes maus se acostuma; não terá  
amor na sua vida. J K L M N O P Q R S

Quem em artes maus se acostuma; não terá  
amor na sua vida. T U V W X Y Z a b

Quem em artes maus se acostuma; não terá  
amor na sua vida. c d e f g h i j k l m n o

Quem em artes maus se acostuma; não terá  
amor na sua vida. p q r s t u v x y z.

Quem em artes maus se acostuma; não terá  
Aluna Elita Ebeling, do 4º ano.



Linha Capitão dia 12 mês Março 1954

O Santa Amália

100

O sol já declinava quando nos despedimos de Tio Cândido, Lili, observando o adiantado da hora, me disse em voz pausada e sentenciosa com uma seriedade cômica: Parece Mal... chegar de hora para a refeição... Não binc que Papai vai repreender-nos pelo atraso! Felizmente, ao abriremos a porteira, demos de frente com Pascoalzinho que ia passando na carrocinha de mola, carregada de frangos. Tinha ido comprá-los no sítio do Roque, no Beiseada Verde. Aluna Elita Ebeling?



...m  
die 12.  
man  
...

... F  
chlos  
nen nicht  
gen  
s  
n  
pr  
l

...

...

...











1 x 21 = 21	1 x 22 = 22	1 x 23 = 23	1 x 24 = 24
2 x 21 = 42	2 x 22 = 44	2 x 23 = 46	2 x 24 = 48
3 x 21 = 63	3 x 22 = 66	3 x 23 = 69	3 x 24 = 72
4 x 21 = 84	4 x 22 = 88	4 x 23 = 92	4 x 24 = 96
5 x 21 = 105	5 x 22 = 110	5 x 23 = 115	5 x 24 = 120
6 x 21 = 126	6 x 22 = 132	6 x 23 = 138	6 x 24 = 144
7 x 21 = 147	7 x 22 = 154	7 x 23 = 161	7 x 24 = 168
8 x 21 = 168	8 x 22 = 176	8 x 23 = 184	8 x 24 = 192
9 x 21 = 189	9 x 22 = 198	9 x 23 = 207	9 x 24 = 216
10 x 21 = 210	10 x 22 = 220	10 x 23 = 230	10 x 24 = 240

L. Reta

L. quebrada

L. curva

L. mista

R. horizontal

R. Paralelas

R. vertical

R. inclinada

R. Oblica

R. Perpendicular

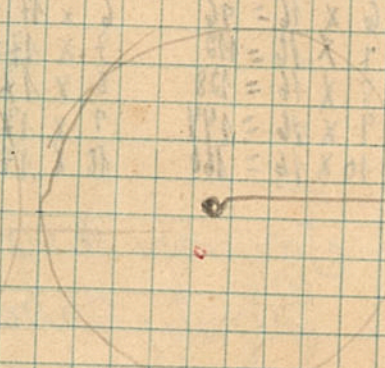
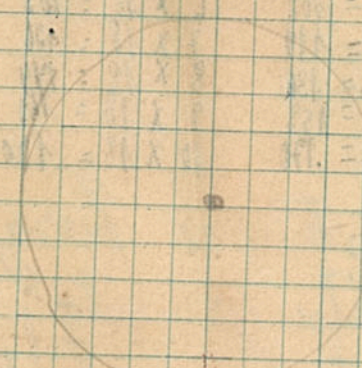
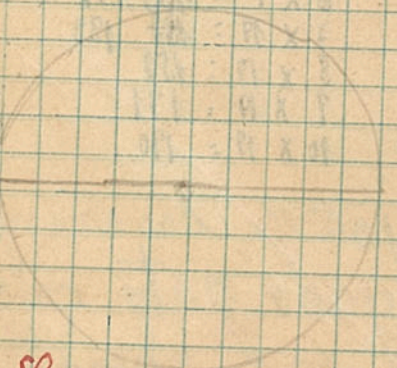

Circunferencia

Centro

Raio



6  
 2: 8  
 2: 10  
 2: 12  
 2: 14  
 2: 16  
 2: 18  
 2: 20  
 3x2=6  
 3x3=9  
 3x4=12  
 3x5=15  
 3x6=18  
 3x7=21  
 3x8=24  
 3x9=27  
 3x10=30  
 4x4=16  
 4x5=20  
 4x6=24  
 4x7=28  
 4x8=32  
 4x9=36  
 4x10=40  
 4x11=44  
 4x12=48  
 4x13=52  
 4x14=56  
 4x15=60  
 4x16=64  
 4x17=68  
 4x18=72  
 4x19=76  
 4x20=80  
 5x5=25  
 5x6=30  
 5x7=35  
 5x8=40  
 5x9=45  
 5x10=50  
 5x11=55  
 5x12=60  
 5x13=65  
 5x14=70  
 5x15=75  
 5x16=80  
 5x17=85  
 5x18=90  
 5x19=95  
 5x20=100  
 6x6=36  
 6x7=42  
 6x8=48  
 6x9=54  
 6x10=60  
 6x11=66  
 6x12=72  
 6x13=78  
 6x14=84  
 6x15=90  
 6x16=96  
 6x17=102  
 6x18=108  
 6x19=114  
 6x20=120  
 7x7=49  
 7x8=56  
 7x9=63  
 7x10=70  
 7x11=77  
 7x12=84  
 7x13=91  
 7x14=98  
 7x15=105  
 7x16=112  
 7x17=119  
 7x18=126  
 7x19=133  
 7x20=140  
 8x8=64  
 8x9=72  
 8x10=80  
 8x11=88  
 8x12=96  
 8x13=104  
 8x14=112  
 8x15=120  
 8x16=128  
 8x17=136  
 8x18=144  
 8x19=152  
 8x20=160  
 9x9=81  
 9x10=90  
 9x11=99  
 9x12=108  
 9x13=117  
 9x14=126  
 9x15=135  
 9x16=144  
 9x17=153  
 9x18=162  
 9x19=171  
 9x20=180  
 10x10=100  
 10x11=110  
 10x12=120  
 10x13=130  
 10x14=140  
 10x15=150  
 10x16=160  
 10x17=170  
 10x18=180  
 10x19=190  
 10x20=200  
 11x11=121  
 11x12=132  
 11x13=143  
 11x14=154  
 11x15=165  
 11x16=176  
 11x17=187  
 11x18=198  
 11x19=209  
 11x20=220  
 12x12=144  
 12x13=156  
 12x14=168  
 12x15=180  
 12x16=192  
 12x17=204  
 12x18=216  
 12x19=228  
 12x20=240  
 13x13=169  
 13x14=182  
 13x15=195  
 13x16=208  
 13x17=221  
 13x18=234  
 13x19=247  
 13x20=260  
 14x14=196  
 14x15=210  
 14x16=224  
 14x17=238  
 14x18=252  
 14x19=266  
 14x20=280  
 15x15=225  
 15x16=240  
 15x17=255  
 15x18=270  
 15x19=285  
 15x20=300  
 16x16=256  
 16x17=272  
 16x18=288  
 16x19=304  
 16x20=320  
 17x17=289  
 17x18=306  
 17x19=323  
 17x20=340  
 18x18=324  
 18x19=342  
 18x20=360  
 19x19=361  
 19x20=380  
 20x20=400

1x8=8  
 2x8=16  
 3x8=24  
 4x8=32  
 5x8=40  
 6x8=48  
 7x8=56  
 8x8=64  
 9x8=72  
 10x8=80  
 11x8=88  
 12x8=96  
 13x8=104  
 14x8=112  
 15x8=120  
 16x8=128  
 17x8=136  
 18x8=144  
 19x8=152  
 20x8=160  
 1x12=12  
 2x12=24  
 3x12=36  
 4x12=48  
 5x12=60  
 6x12=72  
 7x12=84  
 8x12=96  
 9x12=108  
 10x12=120  
 11x12=132  
 12x12=144  
 13x12=156  
 14x12=168  
 15x12=180  
 16x12=192  
 17x12=204  
 18x12=216  
 19x12=228  
 20x12=240  
 1x16=16  
 2x16=32  
 3x16=48  
 4x16=64  
 5x16=80  
 6x16=96  
 7x16=112  
 8x16=128  
 9x16=144  
 10x16=160  
 11x16=176  
 12x16=192  
 13x16=208  
 14x16=224  
 15x16=240  
 16x16=256  
 17x16=272  
 18x16=288  
 19x16=304  
 20x16=320  
 1x20=20  
 2x20=40  
 3x20=60  
 4x20=80  
 5x20=100  
 6x20=120  
 7x20=140  
 8x20=160  
 9x20=180  
 10x20=200  
 11x20=220  
 12x20=240  
 13x20=260  
 14x20=280  
 15x20=300  
 16x20=320  
 17x20=340  
 18x20=360  
 19x20=380  
 20x20=400

1x9=9  
 2x9=18  
 3x9=27  
 4x9=36  
 5x9=45  
 6x9=54  
 7x9=63  
 8x9=72  
 9x9=81  
 10x9=90  
 11x9=99  
 12x9=108  
 13x9=117  
 14x9=126  
 15x9=135  
 16x9=144  
 17x9=153  
 18x9=162  
 19x9=171  
 20x9=180  
 1x13=13  
 2x13=26  
 3x13=39  
 4x13=52  
 5x13=65  
 6x13=78  
 7x13=91  
 8x13=104  
 9x13=117  
 10x13=130  
 11x13=143  
 12x13=156  
 13x13=169  
 14x13=182  
 15x13=195  
 16x13=208  
 17x13=221  
 18x13=234  
 19x13=247  
 20x13=260  
 1x17=17  
 2x17=34  
 3x17=51  
 4x17=68  
 5x17=85  
 6x17=102  
 7x17=119  
 8x17=136  
 9x17=153  
 10x17=170  
 11x17=187  
 12x17=204  
 13x17=221  
 14x17=238  
 15x17=255  
 16x17=272  
 17x17=289  
 18x17=306  
 19x17=323  
 20x17=340  
 1x21=21  
 2x21=42  
 3x21=63  
 4x21=84  
 5x21=105  
 6x21=126  
 7x21=147  
 8x21=168  
 9x21=189  
 10x21=210  
 11x21=231  
 12x21=252  
 13x21=273  
 14x21=294  
 15x21=315  
 16x21=336  
 17x21=357  
 18x21=378  
 19x21=399  
 20x21=420  
 1x25=25  
 2x25=50  
 3x25=75  
 4x25=100  
 5x25=125  
 6x25=150  
 7x25=175  
 8x25=200  
 9x25=225  
 10x25=250  
 11x25=275  
 12x25=300  
 13x25=325  
 14x25=350  
 15x25=375  
 16x25=400  
 17x25=425  
 18x25=450  
 19x25=475  
 20x25=500

1x14=14  
 2x14=28  
 3x14=42  
 4x14=56  
 5x14=70  
 6x14=84  
 7x14=98  
 8x14=112  
 9x14=126  
 10x14=140  
 11x14=154  
 12x14=168  
 13x14=182  
 14x14=196  
 15x14=210  
 16x14=224  
 17x14=238  
 18x14=252  
 19x14=266  
 20x14=280  
 1x18=18  
 2x18=36  
 3x18=54  
 4x18=72  
 5x18=90  
 6x18=108  
 7x18=126  
 8x18=144  
 9x18=162  
 10x18=180  
 11x18=198  
 12x18=216  
 13x18=234  
 14x18=252  
 15x18=270  
 16x18=288  
 17x18=306  
 18x18=324  
 19x18=342  
 20x18=360  
 1x22=22  
 2x22=44  
 3x22=66  
 4x22=88  
 5x22=110  
 6x22=132  
 7x22=154  
 8x22=176  
 9x22=198  
 10x22=220  
 11x22=242  
 12x22=264  
 13x22=286  
 14x22=308  
 15x22=330  
 16x22=352  
 17x22=374  
 18x22=396  
 19x22=418  
 20x22=440  
 1x26=26  
 2x26=52  
 3x26=78  
 4x26=104  
 5x26=130  
 6x26=156  
 7x26=182  
 8x26=208  
 9x26=234  
 10x26=260  
 11x26=286  
 12x26=312  
 13x26=338  
 14x26=364  
 15x26=390  
 16x26=416  
 17x26=442  
 18x26=468  
 19x26=494  
 20x26=520

184  
 211  
 16  
 196



