



PROLIBRAS 2007

**RELATÓRIO
TÉCNICO**



Coordenadora Geral Prolibras

Ronice Muller Quadros

COPERVE

Presidente

Prof. Edemir Costa

Coordenador de Informática

Prof. Olinto José Varela Furtado

Coordenadora Pedagógica

Profª Maria Luiza Ferraro

Coordenador de Logística

João Carlos da Silva

Analistas de Sistemas

Kátia Miranda Moresco

José Antônio da Silva

Felipe Shigunov

Corpo Administrativo

José Paes

Giselle Ferreira da Rosa

Magda Regina Ostroski

Francisco A. Maroneze de Abreu

Luciane Faccio

Renato Odi Bernardi

Marizete de Marchi

Jacqueline Maria Bastos

Fernando Martins

Gilcimar Borgert

ÍNDICE

		Página
1	Introdução	1
2	Histórico	3
3	Logística de Aplicação do Prolibras 2007	7
4	Dados Técnicos: Estatística e Desempenho	15
5	Análise Comparativa entre Prolibras 2007 e Prolibras 2006	25
6	Avaliação Global	35
7	Considerações Finais	37
8	Anexos	39
	I - Projeto Prolibras 2007	41
	II - Edital Nº 05/COPERVE/2007 (Principal)	67
	III - Edital Nº 06/COPERVE/2007 (Complementar)	77
	IV - Distribuição de Inscritos, Habilitados e Aprovados, por Certificação e Categoria, por Local de Prova e por Região	81
	V - Distribuição das notas na Prova Objetiva (Etapa I)	105
	VI - Estatística da Prova Objetiva (Etapa I)	163
	VII - Distribuição das notas na Prova Prática (Etapa II)	171
	VIII - Estatística da Prova Prática (Etapa II)	229
	IX - Distribuição de Inscritos, Habilitados e Aprovados segundo a Condição Auditiva	237
	X - Dados comparativos entre Prolibras 2007 e Prolibras 2006	259
	XI - Desempenho dos candidatos reprovados no Prolibras 2006 e inscritos no Prolibras 2007	291
	XII - Estatísticas do questionário socioeconômico	301
	XIII - Distribuição de Inscritos, Habilitados e Aprovados, por Certificação e Categoria e por Sexo	385
	XIV - Distribuição de Inscritos, Habilitados e Aprovados, por Certificação e Categoria e por Faixa Etária	397

XV - Distribuição de Inscritos, Habilitados e Aprovados, por Certificação e Categoria e por Cor/Raça	409
XVI - Estatística das avaliações feitas pelos candidatos	421
XVII - Relação dos aprovados por Certificação/Categoria	471
XVIII - Caderno de rascunho da Prova Objetiva	499
XIX - DVD's da Provas Objetiva e Prática	501
XX - Modelo de Certificado	503

1 - INTRODUÇÃO

Através da Portaria Normativa nº 29 de 20 de julho de 2007 do senhor Ministro da Educação, publicada no Diário Oficial da União de 23 de julho de 2007, a Universidade Federal de Santa Catarina foi credenciada para realizar a 2ª edição do Exame de Certificação de Proficiência no Ensino da Língua Brasileira de Sinais – Libras, bem como a Certificação de Proficiência em Tradução e Interpretação da Libras/Língua Portuguesa/Libras Prolibras/2007.

Esta Portaria manteve a parceria entre o Ministério da Educação – MEC e o Instituto Nacional de Estudos e Pesquisas “Anísio Teixeira” – INEP, extendendo-a até o ano de 2016.

A partir das observações registradas na aplicação do Prolibras/2006, foram feitos os ajustes necessários à correção de pequenos problemas, ajustes estes que fizeram parte do Plano de Execução de Estudo Técnico, Metodológico e Operacional com vistas à aplicação do Prolibras/2007, submetido à aprovação do MEC através da Secretaria de Educação Especial.

Seguindo o cronograma de execução das atividades do Prolibras/2007, o mesmo teve seu período de inscrição de 1º de agosto de 2007 a 31 de agosto de 2007 e sua aplicação em 07 de outubro de 2007 – 1ª etapa (prova objetiva) e a partir de 09 de outubro de 2007 – 2ª etapa (prova prática).

Neste relatório, é apresentado o histórico da implantação e desenvolvimento do Programa Nacional para Certificação de Proficiência no Ensino da Libras e para a Certificação de Proficiência em Tradução e Interpretação de Libras/Língua Portuguesa/Libras – Prolibras. Também é feita uma descrição das atividades desenvolvidas para a aplicação da 2ª edição desse Exame – Prolibras/2007, bem como são apresentados os resultados obtidos juntamente com as estatísticas relativas ao desempenho dos candidatos segundo diferentes variáveis socioeconômicas e uma comparação com os resultados do Prolibras 2006.

2 - HISTÓRICO

Este capítulo tem como objetivo registrar o histórico do PROLIBRAS desde a sua implantação em 2006, até o evento a que se refere o presente relatório técnico, para que possamos avaliar linearmente a trajetória de aplicação do referido Projeto.

Em agosto de 2006 o Senhor Ministro de Estado da Educação baixou a Portaria Normativa nº 11, de 09 de agosto de 2006, publicada no Diário Oficial da União - DOU em 10 de agosto de 2006, instituindo o Programa Nacional para a Certificação de Proficiência em Libras e para a Certificação de Proficiência em Tradução e Interpretação de Libras-Língua Portuguesa-Libras – Prolibras.

Através dessa portaria foi estabelecida uma parceria entre o Ministério da Educação – MEC, o Instituto Nacional de Estudos e Pesquisas “Anísio Teixeira” – INEP e a Universidade Federal de Santa Catarina – UFSC. Essa Portaria prevê ainda que a Secretaria de Educação Especial, com a colaboração da Secretaria de Educação Superior, da Secretaria de Educação Profissional e Tecnológica e da Secretaria de Educação a Distância, designará e acompanhará a Comissão Técnica Nacional constituída por 7 (sete) membros, com renovação de 25% (vinte e cinco por cento) a cada ano, com a finalidade de realizar estudos técnicos para a implementação dos exames de proficiência citados no artigo 1º da portaria e seus parágrafos.

Após designação, a Comissão Técnica constituída pelos professores, Enilde Faulstich (UNB), Myrna Salermo (UFRJ), Ronice Muller Quadros (UFSC), Everaldo Ferreira (INES), Maria Medianeira (MEC/SEED), Marlene de Oliveira Gotti (MEC/SEESP) e Ana Lúcia Pedroza (MEC/SESu), elaborou um “Plano de Execução de Estudo Técnico Metodológico e Operacional”, com vistas à aplicação do Programa Nacional para Certificação de Proficiência em Libras e para Certificação de Proficiência em Tradução e Interpretação Libras/Língua Portuguesa/Libras.

Em continuidade, esse Plano de Execução de Estudo Técnico, Metodológico e Operacional foi submetido à Universidade Federal de Santa

Catarina que, através de sua Comissão Permanente do Vestibular – COPERVE, propôs algumas sugestões para a sua operacionalização.

Desse estudo conjunto entre a Comissão Técnica designada pelo MEC e a COPERVE/UFSC, resultou o projeto final (Anexo I), cuja data inicial prevista para aplicação era outubro de 2006 mas, em razão de sua tramitação, foi adiada e programada em caráter definitivo para os meses de janeiro e fevereiro de 2007.

Com base nesse Projeto foi elaborado, conjuntamente, pela COPERVE/UFSC e pela Comissão designada pelo MEC o Edital nº 13/COPERVE/2006 (Anexo II) destinado a normatizar a realização do Exame Nacional de Certificação em Libras, doravante denominado Prolibras 2006. Desde o período de inscrições até a realização das provas, visando a tornar mais claras algumas questões, o Edital nº 13/COPERVE/2006 foi complementado pelos Editais 16, 20, 21/COPERVE/2006 e nº 01/COPERVE/2007 (Anexos III a VI).

Os resultados do Prolibras/2006 foram divulgados em 14 de março de 2007 e o Relatório Técnico foi entregue ao MEC em 08 de maio de 2007.

Nos capítulos 2 e 3 do Relatório Técnico do Prolibras/2006 é feita, respectivamente, uma descrição resumida das atividades desenvolvidas desde a publicação do Edital 13/Coperve/2006 até a divulgação dos resultados e uma análise estatística desses resultados, relativas ao desempenho dos candidatos segundo diferentes variáveis socioeconômicas.

Por fim, nos capítulos 4 e 5 da “Avaliação global” e das Considerações finais”, respectivamente, foram levantados todos os problemas que causaram algumas dificuldades na aplicação do referido projeto, os quais, em momento algum, colocaram em risco seus objetivos.

Conforme foi dito nas conclusões finais do Relatório Técnico do Prolibras/2006, “Todo ‘começar’ nos remete a decisões que, só após tomadas, sabemos se foram corretas ou não”.

No dia 08 de maio de 2007, em Brasília, na sala de reuniões da CAPES, foi realizada reunião com os membros da comissão técnica designada pelo MEC/SEESP com a finalidade de avaliar o Prolibras/2006.

Nesta reunião, o Prof. Edemir Costa, representando a COPERVE/UFSC, fez a entrega oficial do Relatório Técnico do Prolibras/2006, o qual foi debatido e avaliado pelos presentes, ressaltando-se os resultados e os pontos a serem aprimorados na seqüência da aplicação do Projeto.

Após o debate, os representantes da UFSC se colocaram à disposição para realizar o Prolibras/2007, apresentando uma proposta de cronograma a ser avaliado pelo MEC/SEESP.

Na ocasião, o representante do INEP, Prof. Dorivan Ferreira Gomes sugeriu que a UFSC fosse a executora do Prolibras/2007, uma vez que a mesma tem corpo técnico qualificado e experiência, o que pode favorecer uma pesquisa de evolução do desempenho dos candidatos que foram reprovados no Prolibras/2006 mas que, provavelmente, se inscreveriam no Prolibras/2007.

Por outro lado, em razão da exigüidade do prazo para efetivar o Prolibras/2007 em setembro, o representante do INEP propôs duas ações:

- a) iniciar imediatamente o processo Prolibras/2007 com a UFSC;
- b) iniciar o processo de credenciamento de outras IES para o Prolibras 2008.

O Prof. Dorivan Ferreira Gomes propôs ainda a organização de dois comitês: um comitê executivo formado pelo MEC/SEESP/INEP/UFSC e outro comitê consultivo representativo de pessoas jurídicas: CRUB, FENEIS, APADA, IFES (UNB, UFSC, UFRJ, por exemplo).

As sugestões acima foram debatidas e aprovadas, ficando, com isto, extinta a Comissão Técnica.

Em seguida foram definidas as atribuições desses comitês. O Comitê Consultivo, composto por representantes jurídicos de instituições, teria a atribuição de propor critérios para o credenciamento de instituições para aplicação do Prolibras 2008, avaliar o Prolibras 2006 e sugerir alterações no Prolibras/2007, enquanto o Executivo, pela execução do Prolibras.

Finalizando a reunião foram registradas as providências a serem tomadas:

- revogar a Portaria da SEESP nº1/06 que designou a Comissão Técnica;
- compor o Comitê Consultivo;

- encaminhar ao INEP o documento da UFSC colocando-se à disposição do MEC/INEP para realizar o Prolibras/2007;
- indicar a UFSC por meio de parecer da SEESP para a realização do Prolibras/2007, cuja descentralização de recursos se faz necessária e urgente ainda no mês de maio de 2007;
- alterar a Portaria Normativa nº11/2006 que estabeleceu a competência do INEP apenas para os anos de 2006 e 2007.

Com base nas decisões dessa reunião, foi baixada pelo Senhor Ministro da Educação a Portaria Normativa nº 29 de 20 de julho de 2007, credenciando a UFSC para realizar o Prolibras/2007.

A partir de então elaborou-se um novo Plano de Execução de Estudo Técnico, Metodológico e Operacional, com vistas à realização do Programa Nacional para Certificação de Proficiência no Ensino da Libras e para a Certificação de Proficiência em Tradução e Interpretação de Libras/Língua Portuguesa/Libras para 2007 (Prolibras/2007), o qual, após análise da Secretaria de Educação Especial do Ministério da Educação, obteve parecer favorável a sua execução.

Na seqüência, foram elaborados os Editais 05 e 06/COPERVE/2007, normatizando o Prolibras/2007 nos quais foram feitas as alterações necessárias, a partir das observações das ocorrências registradas no Prolibras/2006.

3 – LOGÍSTICA DE APLICAÇÃO DO PROLIBRAS/2007

3.1 - Elaboração e publicação de Editais

O Edital que normatizou a realização do Prolibras 2007 foi elaborado conjuntamente pela COPERVE/UFSC e pelo Comitê Executivo designado pelo MEC, com a participação efetiva da coordenadora geral do Prolibras no MEC, professora Ronice Quadros. Esse Edital recebeu o nº 05/COPERVE/2007 (anexo II) e foi publicado no DOU em 31 de julho de 2007.

Em complementação a esse Edital, foi editado e publicado o Edital nº 06/COPERVE/2007 de 13 de agosto de 2007 (anexo III), alterando o item 1.3 do Edital nº 05/COPERVE/2007, passando o mesmo a ter a seguinte redação: “Para as categorias “a” e “b” constantes dos itens 1.1 e 1.2, poderão inscrever-se pessoas surdas ou ouvintes que já concluíram ou que venham a concluir o ensino superior ou o ensino médio, respectivamente, até a data de realização da prova objetiva”. Complementarmente esse Edital incluiu a obra “FELIPE, Tanya; MONTEIRO, Myrna S. *LIBRAS em contexto. Curso Básico*. Brasília, Ministério da Educação e do Desporto/Secretaria de Educação Especial, 2001” nas sugestões bibliográficas constantes do anexo I do Edital nº 05/COPERVE/2007.

3.2 - Elaboração e operacionalização do site do Prolibras 2007 e do sistema de inscrições

A COPERVE/UFSC desenvolveu um sistema de inscrição próprio, via *Internet*, e o disponibilizou em uma página especialmente criada para o Prolibras 2007 - www.prolibras.ufsc.br – o qual teve até esta data mais de 77.000 visitas. O sistema de inscrição foi elaborado pela COPERVE/UFSC usando a tecnologia e os padrões de eficiência e segurança empregados nos vestibulares da UFSC.

O sistema de inscrições usou como interface com os candidatos um formulário eletrônico, denominado **requerimento de inscrição**, no qual os candidatos digitaram suas informações pessoais e escolheram a categoria para a qual desejavam certificar-se, assim como o local onde realizariam as provas. Adicionalmente, o formulário eletrônico continha um questionário socioeconômico, composto por 41 questões, cujas respostas subsidiaram a elaboração do relatório estatístico socioeconômico que será apresentado no próximo capítulo.

Após terem preenchido e enviado o requerimento de inscrição via *Internet*, os candidatos receberam, também via *Internet*, o comprovante de requerimento e o boleto bancário para pagamento da taxa de inscrição no valor de R\$ 30,00. Depois de efetuado o pagamento, a COPERVE/UFSC foi notificada pelo Banco e efetivou a inscrição dos candidatos. O sistema de inscrições do Prolibras/2007 foi alterado com relação ao Prolibras/2006, para permitir que, durante o período de inscrição, os candidatos pudessem fazer quaisquer alterações/atualizações que desejassem sem configurar uma nova inscrição a cada alteração.

Durante o período de inscrição foram solicitadas **5198 inscrições**, sendo que destas **4320** foram efetivadas. O cadastro de inscritos foi construído diretamente a partir dos dados informados pelos candidatos e, após o período de inscrição, só foi alterado mediante solicitação por escrito e assinada pelos candidatos.

3.3 - Confirmação da inscrição

Encerrado o período das inscrições – 01 a 31 de agosto de 2007, a COPERVE/UFSC emitiu e publicou um relatório, na página do Prolibras 2007, contendo a relação das inscrições deferidas e indeferidas. No dia 29 de setembro de 2007, após ter efetuado a alocação dos candidatos, a COPERVE/UFSC disponibilizou no *site* do Prolibras/2007 a **confirmação de inscrição**, permitindo que cada candidato, individualmente, pudesse conferir seus dados e também saber o seu local de prova (instituição, endereço, prédio e sala).

3.4 - Contratação de espaço físico e infra-estrutura para realização dos trabalhos

Nos meses de agosto e setembro de 2007 os coordenadores da COPERVE/UFSC visitaram todas as capitais brasileiras para, juntamente com os coordenadores locais designados pelo MEC, definirem os espaços para a realização das provas. As visitas tiveram o objetivo de selecionar e cadastrar os locais mais adequados para a aplicação das provas e delas resultou o cadastro de espaço físico que foi efetivamente utilizado na realização das provas do Prolibras/2007.

3.5 - Seleção e treinamento dos recursos humanos

3.5.1 - Para a aplicação das provas

De acordo com o número de candidatos em cada local, a COPERVE/UFSC dimensionou as funções e o tamanho das equipes que atuariam na aplicação das provas. A seleção de pessoal ficou a cargo dos coordenadores locais, observando as diretrizes definidas pela COPERVE/UFSC. Dentre tais diretrizes, é importante destacar a exigência de que houvesse pelo menos um fiscal fluente na Libras em cada sala de prova, além de fiscais fluentes nos corredores e de profissionais

fluentes junto às coordenações locais. Os coordenadores locais cadastraram o pessoal diretamente no “sistema de fiscais *on-line*” criado para o Prolibras 2007.

Além das equipes locais, a COPERVE/UFSC designou coordenadores da UFSC (de 1 a 4, dependendo do número de candidatos), todos eles servidores da UFSC com larga experiência na realização de concursos, os quais ficaram responsáveis pela aplicação das provas em cada uma das 27 capitais. Os coordenadores UFSC foram adequadamente treinados e ficaram responsáveis pelo transporte, guarda, integridade e sigilo das provas, assim como pelo treinamento das equipes locais, pela aplicação das provas e pela devolução à COPERVE/UFSC do material utilizado nas provas.

A aplicação das provas se deu através do trabalho conjunto dos coordenadores da COPERVE/UFSC e dos coordenadores locais designados pelo MEC.

3.5.2 - Para a elaboração, a impressão/gravação e a correção das provas

3.5.2.1 – Prova Objetiva

A prova objetiva foi elaborada por banca designada pela COPERVE/UFSC, composta por professores doutores, surdos e ouvintes.

Após a elaboração e a revisão das 20 (vinte) questões em Língua Portuguesa, a prova foi filmada na Língua Brasileira de Sinais e gravada em DVD ([Anexo XIX](#)).

Com o objetivo de facilitar a resolução desta prova, foi elaborado um caderno de rascunho ([Anexo XVIII](#)). A prova objetiva foi aplicada no dia 07 de outubro de 2007, conforme previsto em edital, sendo que as questões gravadas foram apresentadas duas vezes e, após intervalo de 5 minutos, reapresentadas mais uma vez para que os candidatos pudessem refletir e responder com tranquilidade cada questão.

3.5.2.2 – Prova Prática

A segunda etapa do processo de certificação consistiu de prova prática que foi aplicada aos candidatos habilitados na prova objetiva. Esta etapa teve início no dia 09 de outubro de 2007 e o encerramento aconteceu no dia 11 de outubro de 2007.

Para elaboração dos temas da Prova Prática para a Certificação de Proficiência em Tradução e Interpretação da Libras/Língua Portuguesa/Libras, foram designadas duas bancas, uma responsável pelos 20 (vinte) textos para nível médio e outra responsável pelos 20 (vinte) textos para nível superior. Após a definição dos 40 (quarenta) textos, foi realizado o processo de filmagem por figurantes surdos e foi feita a gravação da leitura dos textos por um professor do Curso de Jornalismo da UFSC.

A prova prática para a Certificação de Proficiência no Uso e no Ensino da Libras, versou sobre temas previamente estabelecidos e constantes do Edital nº 13/COPERVE/2006.

A correção das provas práticas foi realizada por professores proficientes na Libras, com formação e atuação no magistério nível médio e/ou superior e com pós-graduação, os quais participaram de um treinamento de preparação para a avaliação. Os avaliadores, doutores ou doutorandos que desenvolvem pesquisa na área dos surdos, foram divididos em equipes, conforme as quatro categorias a serem certificadas.

A correção desta segunda etapa do processo seguiu os critérios estabelecidos no Edital nº 05/COPERVE/2007, conforme proposto pela COPERVE/UFSC e aprovado pelo comitê executivo formado pelo MEC/SEESP/INEP/UFSC. Os critérios foram discutidos por toda a equipe e foram rigorosamente seguidos por todos os avaliadores.

Diariamente, durante o período em que aconteceram as correções, a Coordenadora Pedagógica da COPERVE/UFSC e/ou a Coordenadora Geral do

Prolibras, realizaram momentos de avaliação e de reflexão sobre o processo, bem como de avaliação das bancas.

A correção aconteceu dentro de um espaço de máxima segurança e os avaliadores assinaram um termo de compromisso de sigilo sobre o trabalho que estavam realizando.

3.6 - Design, reprodução e personalização dos cartões-resposta

Os cartões-resposta foram projetados, impressos e personalizados (com nome, número de inscrição, local e sala de cada candidato, além de código de barra para identificação eletrônica) de acordo com as especificações do fabricante da leitora ótica, disponível na COPERVE/UFSC, levando em conta critérios de usabilidade e de estética.

3.7 - Elaboração/reprodução de manuais para aplicadores e candidatos

A COPERVE/UFSC elaborou (em conjunto com o MEC) e disponibilizou no *site* www.prolibras.ufsc.br, o documento “Orientações Gerais” (em Português e na Libras) que serviu como manual do candidato, contendo as instruções necessárias para que os candidatos realizassem as provas. Nesse mesmo *site* foram disponibilizados os editais do exame, em português e na Libras, bem como informações específicas de cada fase do processo. Adicionalmente, na contracapa do caderno de rascunho, foram reproduzidas as principais normas para a realização das provas.

Para os aplicadores, fiscais e coordenadores, a COPERVE/UFSC elaborou manuais específicos contendo todas as orientações e procedimentos que os aplicadores deveriam seguir para o bom andamento dos trabalhos.

3.8 - Transporte e guarda das provas e do material necessário para sua aplicação

O transporte das provas e do material necessário para a sua aplicação foi realizado pelos coordenadores designados pela COPERVE/UFSC em malotes devidamente lacrados. Além dos lacres, para maior segurança, cada malote foi fechado com um cadeado. Os malotes foram acondicionados em caixas de papelão identificadas por local de aplicação e lacrados com fita de segurança, para não despertar curiosidade quanto ao conteúdo. Dentro desses malotes, as provas estavam acondicionadas em envelopes lacrados, identificados por local e grupo (sala) de aplicação.

Antes de serem transportados para os locais de prova, todo o material ficou guardado em sala-cofre, cujas chaves ficaram sob a responsabilidade da COPERVE/UFSC.

3.9 - Processamento das provas (objetiva e prática), elaboração de relatórios e emissão dos resultados

A COPERVE/UFSC, através de seus analistas de sistemas e programadores, sob a supervisão do coordenador de informática, desenvolveu um sistema de processamento de dados, usando *software* e *hardware* próprios. Com o mesmo padrão dos desenvolvidos para o vestibular da UFSC, o sistema envolveu as seguintes atividades:

- a. Projeto das bases de dados;
- b. Interfaceamento com o sistema de inscrições;
- c. Validação das inscrições e consolidação do cadastro de inscritos;
- d. Sistema para cadastramento de fiscais e demais colaboradores;
- e. Alocação dos candidatos;

- f. Geração dos relatórios necessários para a aplicação das provas (objetiva e prática), incluindo a personalização dos cartões-resposta;
- g. Subsistema *web* seguro, para transmissão das respostas da prova objetiva;
- h. Processamento da prova objetiva e emissão dos resultados;
- i. Desenvolvimento de interfaces para registro das avaliações práticas;
- j. Processamento da prova prática e emissão dos resultados finais;
- k. Emissão de relatórios impressos e digitais (para publicação no *site* do Prolibras 2007) referentes aos resultados e às estatísticas de interesse do MEC e do INEP. Os relatórios são apresentados na próxima seção deste documento.

3.10 - Segurança na aplicação das provas

Cada instituição de ensino contou com, pelo menos, um coordenador local de aplicação. Esse coordenador ficou responsável pela seleção de pessoal de apoio para a segurança e o bom andamento do processo, de acordo com normas estabelecidas pela COPERVE/UFSC.

No dia da prova, o coordenador local e o coordenador da COPERVE/UFSC, na presença de três testemunhas, abriram os malotes de provas, atestando o lacre dos mesmos. Os envelopes de cada sala seguiram lacrados até o destino, onde foram abertos na presença de 3 candidatos que testemunharam a existência dos lacres, conforme normas estabelecidas pela COPERVE/UFSC.

3.11 - Segurança na transmissão de dados e leitura dos cartões-resposta

Após o término da prova objetiva, o coordenador da COPERVE/UFSC, juntamente com o coordenador local, procederam à leitura e/ou à digitação dos cartões-resposta e à transmissão dos dados para a COPERVE/UFSC através de sistema *web* seguro, especialmente desenvolvido para esta função.

4 - DADOS TÉCNICOS: ESTATÍSTICA E DESEMPENHO

Os dados técnicos relativos às diversas etapas do Exame de Certificação na Libras – PROLIBRAS/2007, desde as informações referentes às inscrições dos candidatos e sua aplicação, até o resultado final, são aqui apresentados.

Essas informações integrantes deste “Relatório Técnico” através dos números obtidos e submetidos a tratamento estatístico, permitem mostrar, por meio de tabelas e gráficos, o desempenho dos candidatos, sobre o qual é feita uma análise com vistas a avaliar o processo como um todo.

Nesse relatório, é apresentada a situação socioeconômica dos participantes com sua distribuição regional, além de uma avaliação quanto ao desempenho dos candidatos que, reprovados no PROLIBRAS/2006 realizado em janeiro/fevereiro de 2007, se submeteram ao Exame do PROLIBRAS/2007.

4.1 – Dados relativos às inscrições no Prolibras/2007

As inscrições para o Prolibras/2007 ocorreram no período de **01 de agosto de 2007 até às 20h00min do dia 31 de agosto de 2007** e foram realizadas exclusivamente pela *Internet* através do *site* www.prolibras.ufsc.br. Nesse período foram requeridas **5198** inscrições, das quais **4320** foram efetivadas.

A distribuição em categorias dos **4320** candidatos inscritos, está ilustrada na tabela a seguir:

Tabela 01 - Distribuição dos candidatos inscritos no Prolibras/2007, por Certificação e Categoria.

Certificação	Categoria	Inscritos	
		Quantidade	%
Uso e Ensino da Libras	Fluentes em Libras, com nível superior completo	701	16,23
	Fluentes em Libras, com nível médio completo	1493	34,56
Tradução / Interpretação	Fluentes em Libras, com nível superior completo	547	12,66
	Fluentes em Libras, com nível médio completo	1579	36,55
Total		4320	100,00

A distribuição e o desempenho dos 4320 candidatos inscritos no Prolibras/2007 é apresentada com detalhes no anexo IV, de acordo com a área da Certificação e Categoria, local de prova e região geográfica.

4.2 – Dados relativos ao desempenho dos Candidatos no Prolibras/2007

O Exame de Certificação para Proficiência no Uso e no Ensino da Libras e para Certificação de Proficiência em Tradução e Interpretação de Libras/Língua Portuguesa/Libras em 2007 – PROLIBRAS/2007, a exemplo do primeiro exame do Programa Nacional para a Certificação na Libras, foi executado em duas etapas: a 1ª Etapa, constituída por uma prova objetiva igual para todos os candidatos, independente da área da Certificação e da Categoria de opção, e uma 2ª Etapa constituída de prova prática, de acordo com a opção da Certificação e da Categoria do mesmo.

Os candidatos com nota igual ou superior a 6,00 (seis vírgula zero zero) na 1ª Etapa (prova objetiva) eram considerados habilitados a participarem da 2ª Etapa do Exame, ou seja, da prova prática.

4.2.1 – Desempenho na 1ª Etapa - Prova Objetiva

Dos 4320 candidatos inscritos no Prolibras/2007, compareceram para realizar a prova da 1ª Etapa do Exame Nacional de Certificação na Libras 3640 candidatos, representando 84,26% do total dos inscritos, o que significa uma abstenção de 15,74% (680 candidatos ausentes). Numa avaliação geral este índice é bastante aceitável, especialmente se levarmos em consideração que o Exame foi realizado apenas nas capitais dos 27 estados da Federação Brasileira e, do total dos candidatos inscritos, 2599 (60,16%) eram do interior dos estados e 1721 (39,84%), das capitais.

Tab. 02 – Índice de abstenção na 1ª Etapa do Prolibras/2007, por Certificação e Categoria.

Certificação	Categoria	Inscr.	Falt.	%
1. Proficiência no Uso e no ensino da LIBRAS	1. Fluentes na LIBRAS, nível superior	701	112	15,98
	2. Fluentes na LIBRAS, nível médio	1493	189	12,66
2. Proficiência em tradução e Interpretação da LIBRAS	3. Fluentes na LIBRAS, nível superior	547	105	19,20
	4. Fluentes na LIBRAS, nível médio	1579	274	17,35
TOTAL		4320	680	15,74

Dos 3640 candidatos que realizaram a prova da 1ª Etapa do Exame Nacional de Certificação na Libras – Prolibras/2007, 2468 (67,80%) foram habilitados para realizar a prova prática, correspondente à 2ª Etapa do Exame.

A pontuação média dos candidatos na prova objetiva (1ª Etapa) foi de 12,88 pontos em 20,00 possíveis, representando nota média de 6,44 (seis vírgula quarenta e quatro).

A estatística geral da prova objetiva por local, certificação e categoria, destacando-se através de gráficos a variação das notas obtidas pelos candidatos, é apresentada no anexos V e VI.

A tabela a seguir apresenta a distribuição dos candidatos habilitados para a 2ª Etapa (prova prática), por Certificação e Categoria, com os respectivos percentuais.

Tabela 03 - Candidatos habilitados para a prova prática, por Certificação e Categoria.

Proficiência	Categoria	Habilitados	
		Quantidade	%
Uso e Ensino da Libras	Fluentes em Libras, com nível superior completo	406	16,45
	Fluentes em Libras, com nível médio completo	894	36,22
Tradução / Interpretação	Fluentes em Libras, com nível superior completo	319	12,93
	Fluentes em Libras, com nível médio completo	849	34,40
Total		2468	100,00

4.2.2 – Desempenho na 2ª Etapa - Prova Prática

Dos 2468 habilitados para realizar a prova prática – 2ª Etapa do Exame Nacional de Certificação na Libras, 80 candidatos faltaram, correspondendo a um índice de abstenção de apenas 3,24%. Em consequência, 2388 (96,76%) compareceram para realizar a prova prática, dos quais 1511 (63,27%) foram aprovados. A nota média obtida pelos candidatos na prova prática foi de 6,06 em 10 pontos possíveis.

A estatística geral da prova prática por local, certificação e categoria, destacando-se, através de gráficos, a variação das notas obtidas pelos candidatos, é apresentada nos anexos VII e VIII.

A tabela 04 apresenta a distribuição dos candidatos aprovados na 2ª Etapa do Exame Nacional de Certificação na Libras com jus à certificação, de acordo com Certificação e Categoria, Juntamente com os percentuais relativos ao total de aprovados.

Tabela 04 - Candidatos aprovados no Prolibras/2007, por Certificação e Categoria.

Certificação	Categoria	Aprovados	
		Quantidade	%
Uso e Ensino da Libras	Fluentes em Libras, com nível superior completo	223	14,76
	Fluentes em Libras, com nível médio completo	548	36,26
Tradução / Interpretação	Fluentes em Libras, com nível superior completo	193	12,77
	Fluentes em Libras, com nível médio completo	547	36,21
Total		1511	100,00

A correlação quantitativa e percentual entre o número de candidatos inscritos no Exame Nacional de Certificação na Libras – PROLIBRAS/2007, candidatos habilitados para a 2ª Etapa (prova prática) e de candidatos aprovados no exame com direito à Certificação é apresentado na tabela 05 e visualizado no gráfico correspondente. Nesta tabela, o percentual de habilitados e de aprovados refere-se

ao total de inscritos por categoria, presentes a 1ª Etapa do Exame Nacional de Proficiência na Libras.

Tabela 05 – Candidatos habilitados e aprovados, em relação aos inscritos presentes nas 1ª e 2ª Etapas do Prolibras/2007, por Certificação e Categoria.

Certificação	Categoria	Inscritos Presentes		Habilitados Presentes		Aprovados	
		Total	%	Total	%	Total	%
1 - Uso e Ensino da Libras	1 - Fluente em Libras, com nível superior completo	589	16,18	396	67,23	223	37,86
	2 - Fluente em Libras, com nível médio completo	1304	35,83	860	65,95	548	42,02
2- Tradução / Interpretação	1 - Fluente em Libras, com nível superior completo	442	12,14	311	70,36	193	43,67
	2 - Fluente em Libras, com nível médio completo	1305	35,85	821	62,91	547	41,92
Total		3640	100,00	2388	65,60	1511	41,51

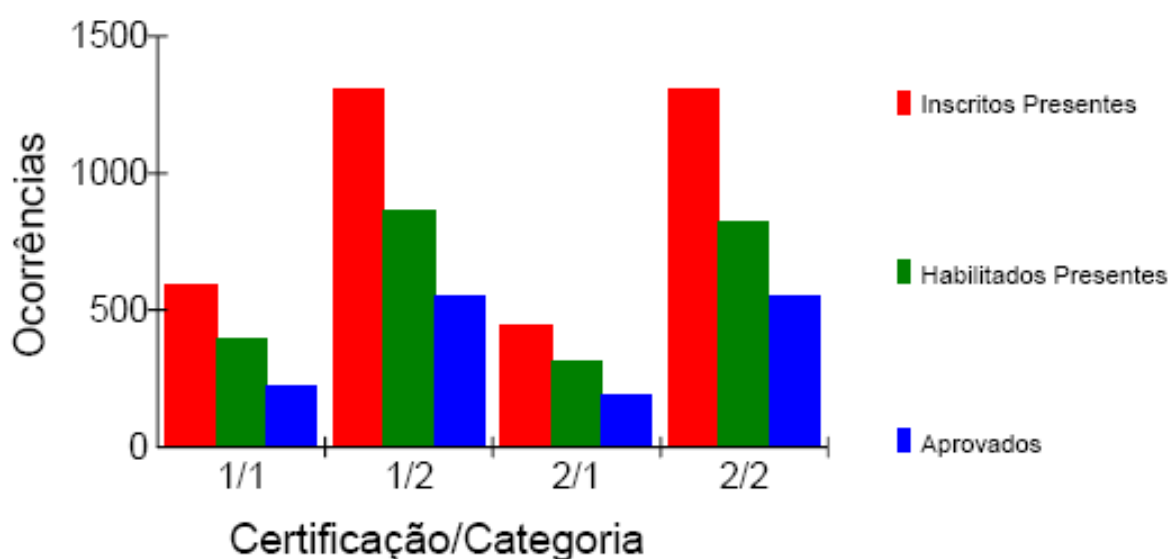

A tabela seguinte mostra o resultado do desempenho dos candidatos submetidos à 2ª Etapa do Exame Nacional de Certificação na Libras – Prolibras/2007, com direito à Certificação na Libras.

Tabela 06 – Candidatos aprovados em relação aos habilitados presentes à 2ª Etapa do Prolibras/2007, de acordo com a Certificação e a Categoria.

Certificação	Categoria	Habilitados Presentes		Aprovados	
		Total	%	Total	%
1 - Uso e Ensino da Libras	1 - Fluente em Libras, com nível superior	396	16,59	223	56,31
	2 - Fluente em Libras, com nível médio	860	36,01	548	63,72
2- Tradução / Interpretação	1 - Fluente em Libras, com nível superior	311	13,02	193	62,06
	2 - Fluente em Libras, com nível médio	821	34,38	547	66,63
Total		2388	100,00	1511	63,27

As tabelas 05 e 06 permitem uma visão do aproveitamento geral dos candidatos nas 1ª e 2ª etapas do Exame Nacional de Certificação na Libras – Prolibras/2007, de acordo com a Certificação e Categoria de opção. Nelas podemos observar que, do total dos 3640 candidatos inscritos e presentes ao exame na 1ª Etapa, 2468 candidatos (65,60%) foram habilitados para a 2ª Etapa, e dos 2388 candidatos presentes na 2ª Etapa, 1511 candidatos (63,27%) obtiveram aprovação final com direito à Certificação.

A distribuição de candidatos inscritos, habilitados e aprovados, por Certificação e Categoria, segundo as variáveis sexo, faixa etária e cor/raça é apresentada nos anexos XIII, XIV e XV, respectivamente. A relação dos aprovados por certificação/categoria encontra-se no anexo XVII.

4.2.3 – Desempenho por região geográfica

Na elaboração das provas da 1ª e 2ª etapas do Exame Nacional de Certificação na Libras, houve preocupação por parte da comissão pedagógica em contemplar as cinco regiões geográficas do território brasileiro, evitando o regionalismo nas palavras empregadas na Libras.

As tabelas 07 e 08 mostram o desempenho dos candidatos das regiões Sul, Sudeste, Centro-Oeste, Nordeste e Norte, respectivamente, na 1ª e na 2ª etapas do Prolibras/2007. Com base nas tabelas pode-se inferir que o regionalismo dos sinais não interferiu no desempenho dos candidatos.

Os dados numéricos correspondem apenas aos candidatos inscritos que compareceram nas duas etapas do Exame.

Tabela 07 – Candidatos habilitados na 1ª Etapa do Prolibras/2007 em relação aos inscritos presentes por Região Geográfica, de acordo com a Certificação e a Categoria

Certificação	Categoria	Inscritos presentes										Habilitados									
		Região Geográfica										Região Geográfica									
		Sul		Sudeste		Centro-Oeste		Nordeste		Norte		Sul		Sudeste		Centro-Oeste		Nordeste		Norte	
N	%	N	%	N	%	N	%	N	%	N	%	N	%	N	%	N	%	N	%	N	%
1. Uso e Ensino da Libras	Fluente com nível superior	80	13,58	236	40,07	90	15,28	111	18,85	72	12,22	54	67,50	172	72,88	59	65,56	82	73,87	39	54,17
	Fluente com nível médio	221	16,95	510	39,11	185	14,19	264	20,25	124	9,51	171	77,38	367	71,96	120	64,86	176	66,67	60	48,39
2. Tradução/ Interpretação	Fluente com nível superior	116	26,24	151	34,16	109	24,66	47	10,63	19	4,30	88	75,86	117	77,48	69	63,30	32	68,09	13	68,42
	Fluente com nível médio	190	14,56	487	37,32	297	22,76	237	18,16	94	7,20	120	63,13	369	75,77	151	50,84	157	66,24	52	55,32
TOTAL		607	16,68	1384	38,02	681	18,71	659	18,10	309	8,49	433	71,33	1025	74,06	399	58,59	447	67,83	164	53,07

Tabela 08 – Candidatos aprovados na 2ª Etapa do Prolibras/2007 em relação aos habilitados presentes por Região Geográfica, de acordo com a Certificação e a Categoria

Certificação	Categoria	Habilitados presentes										Aprovados									
		Região Geográfica										Região Geográfica									
		Sul		Sudeste		Centro-Oeste		Nordeste		Norte		Sul		Sudeste		Centro-Oeste		Nordeste		Norte	
N	%	N	%	N	%	N	%	N	%	N	%	N	%	N	%	N	%	N	%	N	%
1. Uso e Ensino da Libras	Fluente com nível superior	53	13,38	167	42,17	59	14,90	80	20,20	37	9,34	30	56,60	88	52,69	35	59,32	51	63,75	19	51,35
	Fluente com nível médio	169	19,65	346	40,23	116	13,49	172	20,00	57	6,63	106	62,72	207	59,83	81	69,83	124	72,09	30	52,63
2. Tradução/ Interpretação	Fluente com nível superior	87	27,97	110	35,37	69	22,19	32	10,29	13	4,18	54	62,07	73	66,36	38	55,07	21	65,63	7	53,85
	Fluente com nível médio	118	14,37	354	43,12	148	18,03	151	18,39	50	6,09	50	42,37	255	72,03	92	62,16	117	77,48	33	66,00
TOTAL		427	17,88	977	40,91	392	16,42	435	18,22	157	6,57	240	56,21	623	63,77	246	62,76	313	71,95	89	56,69

4.3 – Dados relativos à condição auditiva dos candidatos

Dos 4320 candidatos inscritos no Exame Nacional de Certificação na Libras - PROLIBRAS/2007, 1048 identificaram-se como surdos, representando 24,25% do total dos inscritos. Desse total, 98 candidatos surdos realizaram a prova objetiva (1ª Etapa) do Exame e 706 candidatos surdos realizaram a prova prática (2ª Etapa). O percentual de candidatos surdos habilitados a participarem da prova prática do Exame foi de 73,70%, dos quais, 66,01% foram aprovados, fazendo jus à Certificação.

Entre os candidatos ouvintes, considerados apenas os presentes nas duas etapas, o percentual de habilitados foi de 65,70% e o percentual de aprovados final foi de 59,31%.

As tabelas 09 e 10 apresentam a distribuição dos candidatos habilitados e aprovados em números absolutos e relativos, segundo sua condição auditiva (surdos e ouvintes, respectivamente) e por Certificação e Categoria. Esses resultados levam em consideração apenas os candidatos presentes nas provas das duas etapas do Exame.

Tabela 09 – Candidatos **surdos** inscritos, habilitados e aprovados no Prolibras/2007, por Certificação e Categoria.

Certificação	Categoria	Inscritos Presentes		Habilitados Presentes		Aprovados	
		Total	%	Total	%	Total	%
1 - Uso e Ensino da Libras	1 - Fluente em Libras, com nível superior completo	181	18,89	152	83,98	109	71,77
	2 - Fluente em Libras, com nível médio completo	762	79,54	548	71,92	357	65,15
2- Tradução / Interpretação	1 - Fluente em Libras, com nível superior completo	3	0,31	2	66,67	0	-
	2 - Fluente em Libras, com nível médio completo	12	1,25	4	33,33	0	-
Total		958	100,00	706	73,70	466	66,01

Tabela 10 – Candidatos **ouvintes** inscritos, habilitados e aprovados no Prolibras/2007, por Certificação e Categoria.

Certificação	Categoria	Inscritos Presentes		Habilitados Presentes		Aprovados	
		Total	%	Total	%	Total	%
1 - Uso e Ensino da Libras	1 - Fluente em Libras, com nível superior completo	408	15,21	254	62,25	114	44,88
	2 - Fluente em Libras, com nível médio completo	542	20,21	346	63,84	191	55,20
2- Tradução / Interpretação	1 - Fluente em Libras, com nível superior completo	439	16,37	317	72,21	193	60,88
	2 - Fluente em Libras, com nível médio completo	1293	48,21	845	65,35	547	64,73
Total		2682	100,00	1762	65,70	1045	59,31

A distribuição dos candidatos surdos e dos candidatos ouvintes, por local de prova, encontra-se no Anexo IX.

4.4 – Dados relativos à condição socioeconômica dos candidatos

Os dados relativos à condição socioeconômica dos candidatos inscritos no Exame Nacional de Certificação na Libras – Prolibras/2007 foram obtidos através da aplicação de questionário, elaborado com a participação da Secretaria de Educação Especial do MEC e da Comissão Permanente do Vestibular da UFSC, e aplicado aos candidatos durante a realização do Exame.

Às respostas a este questionário com 41 (quarenta e uma) questões foi dado um tratamento estatístico e elaborado relatórios e gráficos ilustrativos do perfil socioeconômico dos candidatos, para subsidiar este Relatório Técnico. O resultado dessas análises é apresentado no Anexo XII.

Os relatórios e gráficos levaram em consideração os candidatos, observando a caracterização socioeconômica, a trajetória escolar, o envolvimento com o trabalho, a avaliação da escola frequentada e as expectativas e valores dos jovens.

5 – ANÁLISE COMPARATIVA ENTRE O PROLIBRAS/2007 E O PROLIBRAS/2006

Visando a uma melhor compreensão por parte dos candidatos quanto aos requisitos para a inscrição e aos objetivos da Certificação, na edição 2007 do Exame Nacional de Certificação na Libras – PROLIBRAS/2007 houve uma alteração na composição das categorias previstas em Edital, em relação ao Prolibras/2006. A condição auditiva dos candidatos (surdos/ouvintes) deixou de caracterizar categorias distintas – ou seja, em cada uma das Certificações, passou a existir apenas duas categorias: Fluente em Libras com nível superior completo e Fluente em Libras com nível médio completo. Assim sendo, para efeitos de comparação, neste item os candidatos surdos e ouvintes do Prolibras/2006 foram agrupados segundo o nível de escolaridade.

5.1 – Dados relativos às inscrições

Conforme pode ser observado na tabela 11, houve uma redução no número total de inscritos no Prolibras/2007 com relação ao total de inscritos no Prolibras/2006, na ordem de 8,61%, correspondendo a uma diminuição de 407 candidatos.

Podemos também constatar que essa redução não se deu em todas as modalidades de Certificação e Categorias do Exame. Na Certificação no Uso e Ensino da Libras e na de Tradução e Interpretação com Categoria de nível superior, o número de inscritos foi menor no Prolibras/2007 em relação ao Prolibras/2006. Por outro lado, nas duas modalidades de Certificação na Categoria de nível médio, observou-se um aumento no número de inscritos, porém num percentual menor, fato que resultou na redução do número geral de inscritos.

Mais especificamente, constata-se que houve um aumento no número de inscritos de nível médio na razão de 7,11% (1,43% na Certificação no uso e no Ensino da Libras e 13,11% na Certificação em Tradução e Interpretação) e uma redução no número de inscritos de nível superior na razão de 32,87% (32,40% na Certificação no uso e no Ensino da Libras e 33,45% na Certificação em Tradução e Interpretação).

Tabela 11 – Candidatos inscritos no Prolibras/2007 x inscritos no Prolibras/2006, por Certificação e Categoria.

Certificação	Categoria	Inscritos 2006		Inscritos 2007		Diferença	
		Total	%	Total	%	Total	%
1 – Uso e Ensino da Libras	1 - Fluente em Libras, com nível superior completo	1037	21,94	701	16,23	-336	-32,40
	2 - Fluente em Libras, com nível médio completo	1472	31,14	1493	34,56	21	+1,43
2- Tradução / Interpretação	1 - Fluente em Libras, com nível superior completo	822	17,39	547	12,66	-275	-33,45
	2 - Fluente em Libras, com nível médio completo	1396	29,53	1579	36,55	183	+13,11
Total		4727	100,00	4320	100,00	-407	-8,61

5.2 – Desempenho dos Candidatos no Prolibras/2007 comparado aos do Prolibras/2006

5.2.1- Candidatos habilitados na 1ª Etapa do Prolibras

No Prolibras/2006, dos 3695 candidatos que realizaram a prova da 1ª Etapa do Exame Nacional de Certificação na Libras, 2525 foram habilitados para a 2ª Etapa do exame. Já no Prolibras/2007 esse número sofreu uma redução de 2,26%, correspondendo a 57 candidatos.

No entanto, se considerarmos que a redução no número de candidatos inscritos no Prolibras/2007 foi 8,61% menor que o número de inscritos no Prolibras/2006, a redução de apenas 2,26% no número de candidatos habilitados no Prolibras/2007 sugere um melhor aproveitamento dos candidatos.

Esses dados são apresentados na tabela 12 onde é possível observar também que esse melhor aproveitamento se deu nas categorias de nível médio de ambas as opções de Certificação.

Tabela 12 – Candidatos habilitados no Prolibras/2007 x candidatos habilitados no Prolibras/2006, em relação aos candidatos inscritos presentes, por Certificação e Categoria.

Certificação	Categoria	Prolibras/2006			Prolibras/2007			Diferença	
		Insc.	Hab.	%	Insc.	Hab.	%	NºHab.	%
1 - Uso e Ensino da Libras	1 - Fluente em Libras, com nível superior completo	765	534	69,80	589	406	68,93	-128	-23,97
	2 - Fluente em Libras, com nível médio completo	1217	748	61,46	1304	894	68,56	146	+19,52
2- Tradução / Interpretação	1 - Fluente em Libras, com nível superior completo	612	458	74,84	442	319	72,17	-139	-30,35
	2 - Fluente em Libras, com nível médio completo	1101	785	71,30	1305	849	65,06	64	+8,15
Total		3695	2525	68,34	3640	2468	67,80	-57	-2,26

5.2.2 – Candidatos aprovados na 2ª Etapa do Prolibras

Os resultados apresentados na tabela 13, a seguir, mostram que houve um aumento de 12,01% no número total de candidatos aprovados no Prolibras/2007 em relação ao número total de candidatos aprovados no Prolibras/2006. Se considerarmos que houve uma redução de 8,61% no número de candidatos inscritos no último Prolibras em relação ao anterior, constatamos um aumento de 13,69% no percentual de candidatos aprovados (41,51% - Prolibras/2007, contra 36,51% - Prolibras/2006), refletindo um desempenho dos candidatos significativamente melhor no Prolibras/2007. É importante ressaltar que esta análise baseia-se apenas nos candidatos presentes nos dois exames, ou seja, 3695 candidatos no Prolibras/2006 e 3640 candidatos no Prolibras/2007.

Adicionalmente, observa-se que essa melhoria de desempenho não ocorreu entre os candidatos à Certificação em Tradução e Interpretação de nível médio.

Tabela 13 – Candidatos aprovados no Prolibras/2007 x aprovados no Prolibras/2006, em relação aos candidatos inscritos presentes, por Certificação e Categoria.

Certificação	Categoria	Prolibras/2006			Prolibras/2007			Diferença	
		Insc.	Apr.	%	Insc.	Apr.	%	NºApr.	%
1 - Uso e Ensino da Libras	1 - Fluente em Libras, com nível superior completo	765	157	20,52	589	223	37,86	66	42,04
	2 - Fluente em Libras, com nível médio completo	1217	452	37,14	1304	548	42,02	96	21,24
2- Tradução / Interpretação	1 - Fluente em Libras, com nível superior completo	612	178	29,08	442	193	43,67	15	8,43
	2 - Fluente em Libras, com nível médio completo	1101	562	51,04	1305	547	41,92	-15	-2,67
Total		3695	1349	36,51	3640	1511	41,51	162	12,01

No anexo X são apresentados tabelas e gráficos, comparando o desempenho dos candidatos, por estado, nas duas edições do Prolibras.

5.3 – Comparação entre candidatos do Prolibras/2007 e do Prolibras/2006, segundo a condição auditiva

Ao analisar as tabelas 14 e 15, observa-se que houve uma redução na ordem de 20,30% na quantidade de candidatos **surdos** inscritos no Prolibras/2007 em relação ao Prolibras/2006, enquanto que a redução na quantidade de inscritos ouvintes foi de apenas 4,10%. Constata-se ainda que, entre os candidatos surdos de nível superior a redução foi mais acentuada (42,77%) do que entre os candidatos de nível médio (14,65%). Contudo, entre os candidatos ouvintes no Prolibras/2007, houve um aumento na quantidade de inscritos de nível médio em ambas as categorias de Certificação.

Tabela 14 – Candidatos surdos Inscritos no Prolibras/2007 x Inscritos no Prolibras/2006, por Certificação e Categoria.

Certificação	Categoria	Inscritos 2006		Inscritos 2007		Diferença	
		Total	%	Total	%	Total	%
1 - Uso e Ensino da Libras	1 - Fluente em Libras, com nível superior completo	339	25,78	194	18,51	-145	-42,77
	2 - Fluente em Libras, com nível médio completo	976	74,22	833	79,48	-143	-14,65
2- Tradução / Interpretação	1 - Fluente em Libras, com nível superior completo	0*	0,00	4	0,38	4	-
	2 - Fluente em Libras, com nível médio completo	0*	0,00	17	1,62	17	-
Total		1315	100,00	1048	100,00	-267	-20,30

* No Prolibras/2006 não havia a opção de certificação em tradução/interpretação para candidatos surdos

Tabela 15 – Candidatos Ouvintes Inscritos no Prolibras/2007 x Inscritos no Prolibras/2006, por Certificação e Categoria.

Certificação	Categoria	Inscritos 2006		Inscritos 2007		Diferença	
		Total	%	Total	%	Total	%
1 - Uso e Ensino da Libras	1 - Fluente em Libras, com nível superior completo	698	20,46	507	15,50	-191	-27,36
	2 - Fluente em Libras, com nível médio completo	496	14,54	660	20,17	164	33,06
2- Tradução / Interpretação	1 - Fluente em Libras, com nível superior completo	822	24,09	543	16,60	-279	-33,94
	2 - Fluente em Libras, com nível médio completo	1396	40,91	1562	47,74	166	11,89
Total		3412	100,00	3272	100,00	-140	-4,10

Com relação ao desempenho dos candidatos, no Prolibras/2007 houve um aumento no percentual de habilitados para a 2ª etapa do Exame em relação ao desempenho no Prolibras/2006, tanto entre os candidatos surdos quanto entre os candidatos ouvintes, respectivamente de 61,44% para 67,37% e de 50,32% para 53,85%. Esses resultados podem ser observados e comparados nas tabelas 16 e 17. Os percentuais de habilitados por condição auditiva (surdos e ouvintes) referem-se

ao total de inscritos em cada categoria. Já a diferença percentual refere-se ao acréscimo/decrécimo de habilitados em cada ano.

Tabela 16– Candidatos **surdos** Habilitados no Prolibras/2007 x Habilitados no Prolibras/2006, por Certificação e Categoria.

Certificação	Categoria	Prolibras/2006			Prolibras/2007			Diferença	
		Insc.	Hab.	%	Insc.	Hab.	%	N°Hab.	%
1 - Uso e Ensino da Libras	1 - Fluente em Libras, com nível superior completo	339	259	76,40	194	152	78,35	-107	-41,31
	2 - Fluente em Libras, com nível médio completo	976	549	56,25	833	548	65,79	-1	-0,18
2- Tradução / Interpretação	1 - Fluente em Libras, com nível superior completo	0*	0*	0,00	4	2	0,50	2	-
	2 - Fluente em Libras, com nível médio completo	0*	0*	0,00	17	4	23,53	4	-
Total		1315	808	61,44	1048	706	67,37	-102	-12,62

* No Prolibras/2006 não havia a opção de certificação em tradução/interpretação para candidatos surdos

Tabela 17 – Candidatos **Ouvintes** Habilitados no Prolibras/2007 x Habilitados no Prolibras/2006, por Certificação e Categoria.

Certificação	Categoria	Prolibras/2006			Prolibras/2007			Diferença	
		Insc.	Hab.	%	Insc.	Hab.	%	N°Hab.	%
1 - Uso e Ensino da Libras	1 - Fluente em Libras, com nível superior completo	698	275	39,40	507	254	50,10	-21	-7,64
	2 - Fluente em Libras, com nível médio completo	496	199	40,12	660	346	52,42	147	73,87
2- Tradução / Interpretação	1 - Fluente em Libras, com nível superior completo	822	458	55,72	543	317	58,38	-141	-30,79
	2 - Fluente em Libras, com nível médio completo	1396	785	56,23	1562	845	54,10	60	7,64
Total		3412	1717	50,32	3272	1762	53,85	45	2,62

Da mesma forma, quanto ao resultado final dos candidatos com direito à Certificação, constatou-se que o percentual de aprovados no Prolibras/2007 comparativamente ao Prolibras/2006, também sofreu um acréscimo de 36,50% para

44,47% entre os candidatos surdos, e de 25,47% para 31,94% entre os candidatos ouvintes. Esses resultados podem ser observados e comparados nas tabelas 18 e 19. Os percentuais de aprovados por condição auditiva (surdos e ouvintes) referem-se ao total de inscritos em cada categoria. Já a diferença percentual refere-se ao acréscimo/decrécimo de aprovados em cada ano.

Tabela 18 – Candidatos **surdos** Aprovados no Prolibras/2007 x Aprovados no Prolibras/2006, por Certificação e Categoria.

Certificação	Categoria	Prolibras/2006			Prolibras/2007			Diferença	
		Insc.	Apr.	%	Insc.	Apr.	%	NºApr.	%
1 - Uso e Ensino da Libras	1 - Fluente em Libras, com nível superior completo	339	110	32,45	194	109	56,19	-1	-0,91
	2 - Fluente em Libras, com nível médio completo	976	370	37,91	833	357	42,86	-13	-3,51
2- Tradução / Interpretação	1 - Fluente em Libras, com nível superior completo	0*	0	0,00	4	0	0,00	0	-
	2 - Fluente em Libras, com nível médio completo	0*	0	0,00	17	0	0,00	0	-
Total		1315	480	36,50	1048	466	44,47	-14	-2,92

* No Prolibras/2006 não havia a opção de certificação em tradução/interpretação para candidatos surdos

Tabela 19 – Candidatos **Ouvintes** Aprovados no Prolibras/2007 x Aprovados no Prolibras/2006, por Certificação e Categoria.

Certificação	Categoria	Prolibras/2006			Prolibras/2007			Diferença	
		Insc.	Apr.	%	Insc.	Apr.	%	NºApr.	%
1 - Uso e Ensino da Libras	1 - Fluente em Libras, com nível superior completo	698	47	6,73	507	114	22,49	67	142,55
	2 - Fluente em Libras, com nível médio completo	496	82	16,53	660	191	28,94	109	132,93
2- Tradução / Interpretação	1 - Fluente em Libras, com nível superior completo	822	178	21,65	543	193	35,54	15	8,43
	2 - Fluente em Libras, com nível médio completo	1396	562	40,26	1562	547	35,02	-15	-2,67
Total		3412	869	25,47	3272	1045	31,94	176	20,25

As tabelas e gráficos detalhando o desempenho comparativo entre o Prolibras/2007 e o Prolibras/2006, segundo a condição auditiva, por categoria e por local de prova, encontram-se no anexo X.

5.4 – Comparação dos Índices de abstenção nos Prolibras/2006 e 2007

Na 1ª Etapa do exame - prova objetiva, houve uma redução no índice de abstenção do Prolibras/2007 com relação ao Prolibras/2006. No Prolibras/2006 faltaram 1032 candidatos (21,83%) enquanto no Prolibras/2007 o número de faltantes foi de 680 candidatos (15,74%). Os dados mostram ainda que no Prolibras/2006 o índice de abstenção foi distribuído uniformemente nas categorias das duas proficiências, enquanto que no Prolibras/2007 o índice de abstenção foi mais expressivo entre os candidatos de nível médio.

Na 2ª Etapa – prova prática, a abstenção entre os candidatos habilitados no Prolibras/2007 foi significativamente menor que a abstenção dos habilitados no Prolibras/2006, caindo de 8,59% para apenas 3,24%. Analisando o índice de abstenção entre os candidatos habilitados para a 2ª Etapa, percebe-se que a redução nas abstenções foi mais acentuada entre os candidatos de nível superior.

Tabela 20 – Índice de Abstenção dos Candidatos na 1ª Etapa do Prolibras/2007 x Índice de Abstenção na 1ª Etapa do Prolibras/2006, por Certificação e Categoria.

Certificação	Categoria	Prolibras/2006			Prolibras/2007			Diferença	
		Insc.	Falt.	%	Insc.	Falt.	%	Nºfalt.	%
1 - Uso e Ensino da Libras	1 - Fluente em Libras, com nível superior completo	1037	272	26,23	701	112	15,98	-160	-58,82
	2 - Fluente em Libras, com nível médio completo	1472	255	17,32	1493	189	12,66	-66	-25,88
2- Tradução / Interpretação	1 - Fluente em Libras, com nível superior completo	822	210	25,55	547	105	19,20	-105	-50,00
	2 - Fluente em Libras, com nível médio completo	1396	295	21,13	1579	274	17,35	-21	-7,12
Total		4727	1032	21,83	4320	680	15,74	-352	-34,11

As tabelas 20 e 21 apresentam os resultados da abstenção de candidatos ocorridas nas duas etapas do Exame Nacional de Certificação na Libras, comparativamente entre o Prolibras/2007 e o Prolibras/2006.

Tabela 21 – Índice de Abstenção dos Candidatos na 2ª Etapa do Prolibras/2007 x Índice de Abstenção na 2ª Etapa do Prolibras/2006, por Certificação e Categoria.

Certificação	Categoria	Prolibras/2006			Prolibras/2007			Diferença	
		Hab.	Falt.	%	Hab.	Falt.	%	Nºfalt.	%
1 - Uso e Ensino da Libras	1 - Fluente em Libras, com nível superior completo	534	83	15,54	406	10	2,46	-73	-87,95
	2 - Fluente em Libras, com nível médio completo	748	48	6,42	894	34	3,80	-14	-29,16
2- Tradução / Interpretação	1 - Fluente em Libras, com nível superior completo	458	55	12,01	319	8	2,51	-47	-85,45
	2 - Fluente em Libras, com nível médio completo	785	31	3,95	849	28	3,30	-3	-9,68
Total		2525	217	8,59	2468	80	3,24	-137	-63,13

As tabelas e gráficos detalhando o comportamento das abstenções nas duas edições do exame por estado, encontram-se no anexo X.

5.5 – Participação no Prolibras/2007 de candidatos reprovados no Prolibras/2006

Dos 3378 candidatos reprovados no Prolibras/2006, 1382 se inscreveram para participar do Prolibras/2007, representando um percentual de 40,91%, dos quais 894 candidatos (64,69%) foram aprovados na 1ª Etapa, portanto, habilitados para participar da 2ª Etapa. Dentre os candidatos habilitados, 545 (39,44%) candidatos foram aprovados e, portanto, fizeram jus à Certificação na Libras.

Estatisticamente observa-se que, entre os candidatos reprovados no Prolibras/2006 que participaram do Prolibras/2007, tanto o percentual de habilitados

na 1ª Etapa quanto o percentual de aprovados na 2ª Etapa foi similar ao percentual geral de habilitados e aprovados do Prolibras/2007. A tabela a seguir mostra os resultados aqui considerados.

Tabela 22– Participação e desempenho no Prolibras/2007 dos candidatos reprovados no Prolibras/2006, por Certificação e Categoria.

Certificação	Categoria	Reprovados Inscritos		Habilitados		Aprovados	
		Total	%	Total	%	Total	%
1 - Uso e Ensino da Libras	1 - Fluente em Libras, com nível superior completo	309	22,36	203	65,70	110	35,60
	2 - Fluente em Libras, com nível médio completo	495	35,82	327	66,06	211	42,63
2- Tradução / Interpretação	1 - Fluente em Libras, com nível superior completo	189	13,68	138	73,02	83	43,92
	2 - Fluente em Libras, com nível médio completo	389	28,15	226	58,10	141	36,25
Total		1382	100,00	894	64,69	545	39,44

A distribuição dos candidatos reprovados no Prolibras/2006 e inscritos no Prolibras/2007 por categoria foi proporcional ao índice de reprovação em cada uma das categorias do Prolibras/2006. O desempenho desses candidatos na Certificação no Uso e no Ensino da Libras foi melhor entre os candidatos de nível médio (42,63%) do que entre os candidatos de nível superior (35,60%). Já entre os candidatos à Certificação em Tradução e Interpretação, o desempenho dos candidatos de nível superior foi melhor do que o desempenho dos candidatos de nível médio (43,92% contra 36,25%).

As tabelas e gráficos detalhando o desempenho dos candidatos reprovados no Prolibras/2006 e inscritos no Prolibras/2007, por categoria e por local de prova, encontram-se no anexo XI.

6 – AVALIAÇÃO GLOBAL

Com base nas informações apresentadas nos dois capítulos anteriores a este, bem como na avaliação feita pelos candidatos, anexo XVI, segundo a qual o Prolibras 2007 obteve uma média geral próxima de 9,00 (numa escala de 0,0 a 10,0) sendo que essa mesma média ocorreu em todos os critérios avaliados e em todas as cidades onde as provas foram aplicadas.. Com base nessa avaliação, podemos concluir que o Prolibras 2007 ocorreu de acordo com o planejamento inicial proposto pela COPERVE/UFSC e aprovado pelo INEP/MEC e teve seus **objetivos plenamente alcançados**.

As soluções adotadas no Prolibras 2007 para os problemas detectados no Prolibras 2006, mostraram-se eficazes. Mais especificamente, temos que:

1 – O problema relativo à apresentação dos documentos para realização da prova prática, foi resolvido através da redução dos documentos necessários (passaram a ser exigidos apenas a fotocópia da identidade e o comprovante de escolaridade – necessários para registro do certificado) e da flexibilização da entrega, permitindo-se que os documentos não entregues no momento da prova prática pudessem ser enviados posteriormente para a COPERVE/UFSC. Com isso, nenhum candidato deixou de realizar a prova prática por falta de documentação.

2 – Os problemas ocorridos no Prolibras 2006 referentes a entrega do “plano de aula”, também foram sanados pelo próprio Edital do Prolibras 2007, o qual deixava claro a valoração do mesmo, e pela orientação explícita aos candidatos (através do documento “Informações Gerais”, disponível no site www.prolibras.ufsc.br) e aos fiscais (através do documento “Orientações para os fiscais”).

3 – A questão relativa ao uso ou não de material de apoio didático-pedagógico, que causou problemas no Prolibras 2006, também foi resolvida pelo Edital do Prolibras 2007 que deixava claro que o candidato deveria “expor como desenvolveria o plano de aula entregue, detalhando o conteúdo, as estratégias, a metodologia e os recursos didático-pedagógicos que utilizaria”. Apresentar como

desenvolveria uma aula sobre determinado tema, possibilitou aos candidatos explicitar seu planejamento demonstrando a capacidade de selecionar tópicos relevantes e expressar a organização coerente destas informações, independentemente do uso de recursos didático-pedagógicos.

Do ponto de vista operacional, não houve nenhum imprevisto ou problema que tenha interferido no bom andamento do processo e ou no resultado final do exame. Contudo, algumas considerações devem ser feitas, visando subsidiar a operacionalização do Prolibras 2008:

1 – A data de realização do Exame – Na realização do Prolibras 2006, realizado em janeiro/fevereiro de 2007, houve alguns contra tempos com relação ao pessoal, pois muitas pessoas envolvidas no processo encontravam-se em férias. Por outro lado, no Prolibras 2007, realizado em outubro de 2007, os contra tempos ocorridos foram com relação ao espaço físico, pois as Instituições encontravam-se em aula e houve dificuldade na liberação de salas para realização da prova prática. Avaliando-se as duas situações, parece-nos interessante a possibilidade de realização dos próximos exames no mês de julho.

2 - A necessidade de licitação para aluguel de equipamentos – essa exigência legal mostrou-se perigosa, pois o tempo é exíguo e a ocorrência de contra tempos (como por exemplo a desistência da Empresa vencedora da licitação) pode colocar em risco a realização do certame.

3 - Os ajustes implementados no PROLIBRAS/2007, após a execução e avaliação do PROLIBRAS/2006, permitiram o aprimoramento do processo no que concerne a elaboração, operacionalização e avaliação das provas. Assim sendo, no que se refere aos aspectos pedagógicos, não existem alterações significativas a serem propostas neste momento, uma vez que o exame está atendendo ao que se propõe.

7 - CONSIDERAÇÕES FINAIS

O Prolibras/2006, Exame Nacional de Certificação de Proficiência em Língua Brasileira de Sinais – Libras e Exame Nacional de Certificação de Proficiência em Tradução e Interpretação da Libras/Língua Portuguesa, foi o primeiro exame dessa natureza, realizado em todas as vinte e sete capitais brasileiras, promovido pelo governo Federal através da Secretaria de Educação Especial do Ministério da Educação, em parceria com o Instituto Nacional de Estudos e Pesquisas “Anísio Teixeira”- INEP, e executado pela Universidade Federal de Santa Catarina.

Conforme considerações feitas no Relatório Técnico do PROLIBRAS/2006, o mesmo foi encarado como um desafio por ser o primeiro exame do gênero de um projeto previsto para dez anos, pela sua abrangência nacional e, principalmente pelo objetivo de ampliar as condições de inserção social das pessoas com deficiência auditiva proporcionando-lhes uma melhor qualidade de vida além de permitir que pessoas não portadoras de deficiência auditiva também pudessem se qualificar para contribuir com esse processo de inclusão social.

Relatávamos também nossa convicção de que os erros ocorridos durante a preparação e a execução do PROLIBRAS/2006, além de sanáveis, em nada prejudicaram ou impediram que alcançássemos os objetivos propostos.

Hoje, ao concluirmos esse segundo Exame Nacional – PROLIBRAS/2007, confirmamos a nossa convicção anterior.

Pequenos ajustes no edital do exame, na parte pedagógica e na logística de sua aplicação, foram suficientes para consolidar este importante projeto.

Os resultados obtidos e apresentados nos capítulos anteriores são suficientes para mostrar a evolução do Exame em todas as suas etapas.

Daqui para frente é só seguir com responsabilidade aquilo que foi consolidado, buscando sempre o seu aperfeiçoamento.

8 - Anexos

Anexo I	Projeto Prolibras 2007	41
Anexo II	Editais Nº 05/COPERVE/2007 (Principal)	67
Anexo III	Editais Nº 06/COPERVE/2007 (Complementar)	77
Anexo IV	Distribuição de Inscritos, Habilitados e Aprovados, por Certificação e Categoria, por Local de Prova e por Região	81
Anexo V	Distribuição das notas na Prova Objetiva (Etapa I)	105
Anexo VI	Estatística da Prova Objetiva (Etapa I)	163
Anexo VII	Distribuição das notas na Prova Prática (Etapa II)	171
Anexo VIII	Estatística da Prova Prática (Etapa II)	229
Anexo IX	Distribuição de Inscritos, Habilitados e Aprovados segundo a Condição Auditiva	237
Anexo X	Dados comparativos entre Prolibras 2007 e Prolibras 2006	259
Anexo XI	Desempenho dos candidatos reprovados no Prolibras 2006 e inscritos no Prolibras 2007	291
Anexo XII	Estatísticas do questionário socioeconômico	301
Anexo XIII	Distribuição de Inscritos, Habilitados e Aprovados, por Certificação e Categoria e por Sexo	385
Anexo XIV	Distribuição de Inscritos, Habilitados e Aprovados, por Certificação e Categoria e por Faixa Etária	397
Anexo XV	Distribuição de Inscritos, Habilitados e Aprovados, por Certificação e Categoria e por Cor/Raça	409
Anexo XVI	Estatística das avaliações feitas pelos candidatos	421
Anexo XVII	Relação dos aprovados por Certificação/Categoria	471
Anexo XVIII	Caderno de rascunho da Prova Objetiva	499
Anexo XIX	DVD's da Provas Objetiva e Prática	501
Anexo XX	Modelo de Certificado	503

Anexo I – Projeto Prolibras 2007

PROLIBRAS – 2007

Programa Nacional para a Certificação de Proficiência no Ensino da Libras e para a Certificação de Proficiência em Tradução e Interpretação de Libras/Língua Portuguesa/Libras (PROLIBRAS)

PLANO DE EXECUÇÃO DE ESTUDO TÉCNICO, METODOLÓGICO E OPERACIONAL COM VISTAS À REALIZAÇÃO DO PROGRAMA NACIONAL PARA A CERTIFICAÇÃO DE PROFICIÊNCIA NO ENSINO DA LIBRAS E PARA A CERTIFICAÇÃO DE PROFICIÊNCIA EM TRADUÇÃO E INTERPRETAÇÃO DE LIBRAS/LÍNGUA PORTUGUESA/LIBRAS EM 2007 (PROLIBRAS/2007)

Universidade Federal de Santa Catarina

COPERVE

ÍNDICE

1. Identificação

2. Apresentação

3. Justificativa

4. Qualificação da UFSC e da COPERVE

5. Metodologia

1 - IDENTIFICAÇÃO

PROJETO:

REALIZAÇÃO DO PROLIBRAS 2007 - Programa Nacional para a Certificação de Proficiência no Ensino da Libras Libras e para a Certificação de Proficiência em Tradução e Interpretação Libras/Língua Portuguesa/Libras.

INSTITUIÇÃO PROPONENTE

Universidade Federal de Santa Catarina (UFSC)

CGC/CNPJ: 83.899.526/0001-82;

fax: (48) 3234-2324 ;

telefone: (48) 3721-9200;

endereço: Campus Universitário

Bairro Trindade

CEP 88040-900

C.P.: 476

Florianópolis - SC

e-mail: coperve@coperve.ufsc.br

síto: www.ufsc.br e www.coperve.ufsc.br

2 - APRESENTAÇÃO

O Prolibras é um programa promovido pelo Ministério da Educação e desenvolvido por instituições de ensino superior – IES, que tem por objetivo viabilizar a Certificação de Proficiência no Ensino da Língua Brasileira de Sinais - Libras, bem como a Certificação de Proficiência em Tradução e Interpretação de Libras/Língua Portuguesa/Libras.

Os certificados obtidos por meio deste exame nacional poderão ser aceitos por instituições de ensino superior – IES ou instituições de educação básica, como títulos que comprovam a competência no uso e no ensino da Libras ou na tradução e interpretação dessa língua.

O Prolibras certificará:

- a) pessoas, prioritariamente surdas, fluentes em Libras, aprovadas no exame de proficiência no ensino da Libras, interessadas em ser professores ou instrutores da Libras, principalmente, nos cursos de formação de professores e de fonoaudiologia;
- b) pessoas, ouvintes, fluentes em Libras, aprovadas no exame de proficiência em tradução e interpretação de Libras/Língua Portuguesa/Libras interessadas em exercer esta função, principalmente, nas instituições de ensino.

O Prolibras foi criado pelo MEC para cumprir a Lei nº 10.436/2002 e o Decreto nº 5.626/2005 e o certificado será conferido ao participante que demonstrar domínio operacional da Libras e que seja capaz de compreender e produzir textos (sinalizados) nessa língua, de forma fluente, sobre assuntos variados em diferentes contextos educacionais. O participante deverá ter domínio de estruturas da Libras e vocabulário adequado.

O Prolibras considerará habilidades e competências exigidas para as funções de docência ou de tradução e interpretação. Para a função de docente, essas habilidades contemplam comunicar-se em situações do contexto escolar, ministrar o ensino da Libras, como componente curricular, esclarecer dúvidas, elaborar provas, promover seminários. Para a função de tradutor e intérprete, essas habilidades contemplam tradução e interpretação da Libras para a Língua Portuguesa (modalidades oral e escrita) e tradução da Língua Portuguesa para Libras.

O Prolibras é de natureza comunicativa e pedagógica. Isto significa que esse exame busca aferir a capacidade de uso e de ensino da Libras, ou de aferir a capacidade para realizar a tradução e interpretação da Libras/Português/Libras, já que a competência lingüística se integra à comunicativa.

A competência dos participantes será, portanto, avaliada pela sua compreensão da Libras, seu conhecimento e desempenho nas situações de ensino.

O Prolibras será realizado anualmente até 2015 e será constituído de uma prova objetiva, eliminatória, de compreensão de Libras, comum a todos os inscritos, e de provas de prática pedagógica de ensino de Libras ou provas de prática de tradução e interpretação da Libras/Língua Portuguesa/Libras.

3 - JUSTIFICATIVA

A Lei nº 10.436/2002, que dispõe sobre a Língua Brasileira de Sinais – Libras, coloca sob a responsabilidade do poder público garantir, de forma institucionalizada, o uso e a difusão de Libras e, em seu artigo 4º, refere-se à inclusão desse componente curricular nos cursos de fonoaudiologia e nos cursos de formação de professores. O art. 18 da Lei 10.098/2000, que dispõe sobre acessibilidade da pessoa portadora de deficiência, também coloca sobre o poder público a responsabilidade de garantir a formação de tradutor e intérprete da Língua Brasileira de Sinais.

No Brasil a oferta de cursos de graduação em Libras e de cursos que formam Tradutor e Intérprete de Libras/Língua Portuguesa/Libras, em nível superior, está em fase inicial. As pessoas com fluência nessa língua ou em sua interpretação, em sua maioria, não possuem titulação exigida para atuar no magistério superior, embora possuam experiência profissional no ensino dessa língua ou em sua tradução e interpretação.

Assim, para que a Lei 10.436/2002 e a Lei 10.098/2000 pudessem ser cumpridas e os professores pudessem formar-se com conhecimentos acerca do uso de Libras em sala de aula, viabilizando aos alunos surdos alcançar níveis mais elevados de ensino, foi necessário regulamentar as referidas legislações, por meio do Decreto nº 5.626, de 22 de dezembro de 2005, autorizando o exercício, em magistério superior, de profissionais sem a titulação obrigatória, mas com certificado de proficiência no ensino da Libras ou em sua tradução e interpretação, obtido em exame promovido pelo MEC ou por instituições de ensino superior por ele credenciada, até que haja profissionais formados em cursos de graduação em Libras e em sua tradução e interpretação.

A proposta de um Programa para a realização dos exames para Certificação de Proficiência no Ensino da Libras envolve ações de várias Secretarias de MEC:

- a Secretaria de Educação Especial que tem por missão viabilizar a inclusão de alunos com necessidades educacionais especiais e a adequada formação de profissionais da educação para com eles atuar;
- a Secretaria de Educação Superior que tem a missão de autorizar a abertura de cursos superiores;
- a Secretaria de Educação a Distância viabiliza a organização de licenciaturas a distância, como o curso de Letras: Libras da UFSC;
- a Secretaria de Educação Tecnológica e Profissional que tem, também, a missão de viabilizar cursos superiores.

Por meio de ações conjuntas das diferentes Secretarias, o Ministério da Educação, em 2006, implantou o Prolibras, sendo o primeiro – PROLIBRAS/2006, aplicado mediante parceria com o INEP, autarquia federal que tem entre suas atribuições institucionais realizar levantamentos estatísticos e avaliações na área de educação, bem como, articular-se, em sua área de atuação, com instituições nacionais mediante ações de cooperação institucional, técnica e financeira, bilateral e multilateral, e a Universidade Federal de Santa Catarina, esta última em conjunto com uma instituição pública de ensino superior de cada capital dos estados brasileiros.

O Prolibras, portanto, é um programa do Ministério da Educação, que objetiva promover a realização de exame(s) para certificar a proficiência no ensino da Libras, bem como para certificar a proficiência em tradução e interpretação da Libras/Língua Portuguesa/Libras.

Espera-se com essa segunda edição do exame abrir caminhos para que nos anos seguintes várias instituições de ensino superior possam candidatar-se ao credenciamento para a realização dos exames de proficiência, conforme Decreto nº 5.626/05 e Portaria Normativa MEC nº 11/2006.

Conseqüentemente com esta ação, as pessoas surdas, com nível superior, poderão obter certificação de competência para compor o corpo docente como professores de Libras e os de nível médio, como Instrutores de Libras, iniciando o processo de ensino de Libras, enquanto as instituições de ensino superior se organizam e formem suas primeiras turmas de licenciados em cursos de graduação em Libras.

Cabe destacar que com a instituição do Prolibras, o Brasil tornou-se pioneiro mundialmente na realização de um exame de tal natureza.

Em 2006, ano de implantação do Programa, por força do art. 4º e seu parágrafo 1º da Portaria Normativa MEC nº 11, de 09/08/2006, foi realizado o primeiro exame nacional por meio de parceria entre o Ministério da Educação, o Instituto Nacional de Estudos e Pesquisas Educacionais “Anísio Teixeira” - INEP e esta Universidade Federal de Santa Catarina – UFSC.

Neste ano de 2007, através da Portaria Normativa Nº29 de 20 de julho de 2007, o MEC credenciou a Universidade Federal de Santa Catarina para realizar o Prolibras 2007.

No **PROLIBRAS/2007**, a exemplo do Plano de Execução do **PROLIBRAS/2006**, caberá a cada uma das Entidades envolvidas o que segue:

Ao MEC:

- a) Designar comissão técnica, composta de técnicos representantes da SESu, SEED, SETEC, SEESP e professores pesquisadores, surdos e ouvintes, de Instituições de Ensino Superior, inclusive da UFSC, para assessorar, acompanhar e supervisionar o Prolibras/2007;
- b) encaminhar Ofício-Circular às Instituições Públicas de Ensino Superior com esclarecimentos acerca do Prolibras, indicando um professor em comum acordo com a COPERVE/UFSC para atuar como “coordenador local”, responsável pelo espaço físico da instituição aplicadora do Exame, e pela interface com a UFSC, dando todo o apoio ao Coordenador COPERVE/UFSC, durante o desenvolvimento e aplicação do processo de Certificação;
- c) indicar um coordenador-geral para acompanhar a execução do Prolibras/2007;
- d) entregar à UFSC a relação das IES onde será aplicado o Prolibras com o nome dos coordenadores locais e seus respectivos dados para os contatos necessários;
- e) promover juntamente com as IES aplicadoras a divulgação do Prolibras/2007;
- f) encaminhar o certificado aos candidatos que obtiveram média de aprovação no Prolibras/2007.

À UFSC:

- a) Elaborar, gravar e reproduzir as provas, sob a supervisão da coordenadora geral do Prolibras/2007;
- b) apresentar infra-estrutura e recursos humanos para a realização do Prolibras/2007, em âmbito nacional, atuando em conjunto com pelo menos uma das instituições públicas de ensino superior das capitais dos estados;
- c) coordenar a aplicação do exame do Prolibras/2007 junto às demais Instituições Públicas de Ensino Superior, de cada capital dos estados brasileiros, que serão responsáveis pela aplicação das provas;
- d) processar os resultados da aplicação do exame nacional (Prolibras/2007);
- e) criar um banco de dados com os resultados apurados do exame nacional (Prolibras/2007), bem como com os dos questionários socioeconômico;
 - Apresentar ao INEP o relatório técnico final relativo aos participantes do exame e seus resultados.
 - Desempenho dos participantes no exame e variáveis socioeconômicas.
- f) certificar os participantes do Prolibras/2007;

Ao **INEP**:

- Realizar o Exame Nacional do PROLIBRAS/2007, mediante parceria com a UFSC e o MEC, disponibilizando, para tanto, mediante descentralização de crédito, recursos orçamentários e financeiros à UFSC;
- Acompanhar e supervisionar, por meio de responsáveis técnicos a serem indicados, a execução do objeto desta parceria.

4 - QUALIFICAÇÃO DA UFSC E DA COPERVE

Várias instituições de ensino superior têm realizado estudos e pesquisas sobre a língua de sinais, mas não se sentem com corpo docente qualificado para compor bancas de elaboração e avaliação da proficiência em Libras e em tradução e interpretação da Libras. A Universidade Federal de Santa Catarina, no entanto, destaca-se em suas pesquisas e estudos sobre a surdez e sobre a língua de sinais do Brasil, fato que possibilitou a constituição de corpo docente qualificado para o ensino de Libras e a criação do primeiro curso de licenciatura em Letras: Libras em 2006, estando já aprovado e com realização prevista para o início de 2008, o processo seletivo de novo curso de licenciatura e também bacharelado na Libras, em treze estados brasileiros, na modalidade de Educação a Distância por parte da UFSC.

A UFSC ao longo de suas quatro décadas e meia de existência, vem reafirmando sua missão de produzir, sistematizar e socializar o saber filosófico, científico, artístico e tecnológico, ampliando e aprofundando a formação do ser humano para o exercício profissional. Organizada em 11 centros de ensino, abriga comunidade de mais de 20 mil estudantes de graduação e 10 mil de pós-graduação, sendo o maior centro de pós-graduação do estado. O corpo docente da UFSC é constituído na sua grande maioria por professores mestres e doutores. Reconhecendo a indissociabilidade entre ensino, pesquisa e extensão e a importância da divulgação e popularização da ciência, a instituição persegue os objetivos de estimular a reflexão crítica e de colaborar com a promoção da qualidade de vida. O ano de 2005 marca o início do Projeto de Interiorização. Por meio do ensino a distância, a iniciativa vai permitir a ampliação do acesso ao ensino de graduação público, gratuito e de qualidade. Com esta ação a instituição expande suas fronteiras. A implantação de pólos em cidades do interior amplia as alternativas para oferecimento de cursos, aproximando universidade e sociedade.

A UFSC desenvolveu nos últimos anos várias atividades e implantou equipamentos direcionados a portadores de deficiência. Um exemplo de pioneirismo é o Centro de Desportos, o CDS, que além de proporcionar esportes para deficientes, como tênis para cadeirantes, realizando inclusive campeonatos, futsal para cegos, atletismo, bocha, xadrez, tênis de mesa e basquete para cadeirantes, conta com uma infra-estrutura especial, como piscina e equipamentos adaptados. Além das atividades desenvolvidas no CDS, há outros projetos, como a prática de leitura em APAE, um projeto usando bonecos de sucata para atendimento odontológico a crianças portadoras de deficiência física e mental, dentre muitos outros. Várias pesquisas resultaram em dissertações e teses sobre o tema.

O Núcleo de Investigação de Desenvolvimento (Nucleind), vinculado ao Centro de Ciências da Educação, é responsável pelo **Grupo de Estudos Surdos**, o **GES**, que desenvolve estudos nos campos de ensino, pesquisa e extensão relativos ao universo do deficiente auditivo, como o ensino da Língua Brasileira de Sinais (Libras). O GES iniciou seu trabalho no ano de 2003 e atualmente é formado por alunos de graduação, mestrandos, doutorandos, intérpretes de língua de sinais e parceiros da comunidade, como organizações não-governamentais e prefeituras. Com o objetivo de

educar e conscientizar a comunidade surda, o GES, juntamente com o Programa de Pós-Graduação em Educação e o Programa de Pós-Graduação em Linguística, realiza seminários, reuniões e palestras periodicamente. Em dezembro de 2006, a UFSC sediou o XI Congresso Internacional de Estudos de Línguas de Sinais – TISLR 9 (www.tislr9.ufsc.br). Este evento internacional é o mais importante da área e reuniu pesquisadores de diferentes línguas de sinais, tendo em sua programação mais de 30 países representados. Em outubro de 2005, a UFSC foi sede do II Encontro de Intérpretes de Santa Catarina, onde professores e intérpretes da Língua Brasileira de Sinais encontraram-se para discutir temas como a formação de intérpretes na Europa, a proposta de formação no Brasil, a regularização desse trabalho em Santa Catarina e a criação de uma Comissão dos Intérpretes de Língua de Sinais no estado. A UFSC estará sediando o III Encontro Nacional de Intérpretes em 2007, reunindo intérpretes de língua de sinais do país para definir políticas de formação deste profissional. Além disso, a UFSC sediou o III Encontro de Estudos Surdos, um evento que vem sendo realizado pela UFSC desde sua primeira edição em 2003 (outras informações estão disponíveis no site do GES www.ges.ced.ufsc.br).

O Centro de Comunicação e Expressão (CCE), também, está participando do desenvolvimento de atividades ligadas ao GES, pois está oferecendo o Curso de Licenciatura em Letras – Libras, na modalidade à distância, envolvendo nove pólos espalhados pelo país. Este curso objetiva formar 500 professores de língua brasileira de sinais.

Destaca-se ainda que a UFSC já realizou concursos para professores de libras. Esses concursos foram organizados na libras apresentando três etapas: a elaboração do edital para a seleção do professor, a elaboração do processo seletivo e a execução do mesmo. O edital especificou a formação em nível de doutorado, bem como, a certificação como instrutor de libras. A prova didática e a entrevista foram realizadas na libras com a presença de um intérprete de língua de sinais para a banca. Assim, foram selecionados professores surdos de libras que passaram a integrar o quadro funcional da UFSC.

Assim, entre as diferentes instituições de ensino superior do Brasil, a Universidade Federal de Santa Catarina – UFSC, destaca-se no cenário nacional por ter desenvolvido pesquisas em áreas importantes para o desenvolvimento social do país, com destaque em estudos surdos.

Na área da Libras, a realização do Prolibras/2006, evento pioneiro em todo o país, credenciou ainda mais a UFSC para, em parceria com o INEP e o MEC/SEESP, realizar a segunda edição desse Exame de Certificação – PROLIBRAS/2007.

Acrescente-se o fato de que o Departamento de Letras da UFSC criou em 2005, com apoio do Ministério da Educação/Secretaria de Educação a Distância/Secretaria de Educação Especial, o primeiro Curso de Graduação Licenciatura em Letras - Língua Brasileira de Sinais (Libras), na modalidade à distância. Esse curso inovador e necessário envolve, entre outras atividades, organizar, filmar e gravar em DVD ou em CD provas em Libras, fato que torna a UFSC a instituição de ensino superior qualificada, em nível institucional, para reeditar em 2007 o Exame Nacional de Certificação de Proficiência no Ensino da Libras e de Certificação de Proficiência em Tradução e Interpretação Libras/Língua Portuguesa/Libras. Em seu quadro docente, registra-se a existência de doutores, surdos e ouvintes, atuando na Educação de Surdos e na Linguística com desenvolvimento de estudos da língua brasileira de sinais em seus respectivos Programas de Pós-Graduação. Registra-se ainda a matrícula de vários alunos surdos e ouvintes, em nível de mestrado e doutorado, desenvolvendo novas pesquisas nessa área, conforme se pode constatar pelo Programa de Apoio a Educação Especial – PROESP/CAPES.

Como atualmente existem leis que tratam da inclusão social dos surdos na sociedade e no mercado de trabalho, ao promover o primeiro curso de graduação, licenciatura em Letras - Libras, a

UFSC demonstra ter condições técnicas de realizar provas e concursos em Libras, pois pode contar com o aporte de sua Secretaria de Educação a Distância, da parceria com o Núcleo de Investigação do Desenvolvimento Humano – NUCLEIND, com o Grupo de Estudos Surdos – GES, com o Centro de Educação – CED, e com o Centro de Comunicação e Expressão – CCE, além de contar com parcerias externas como a da Federação Nacional de Integração dos Surdos – FENEIS. O CED integra, também, o Programa de Pós-Graduação em Educação que realiza pesquisas em várias áreas, destacando-se os *Estudos Surdos*, no contexto da linha de pesquisa *Educação e Processos Inclusivos*. O CCE produz, sistematiza e veicula conhecimento, em Libras, nas áreas de comunicação, letras e lingüística, com o objetivo de formar profissionais com espírito crítico que contribuam para o aprimoramento da sociedade. O próprio vestibular do Curso de Letras-Libras foi organizado, por meio da utilização de provas impressas e gravadas em Libras, pela COPERVE, e realizado em agosto de 2006.

A COPERVE

A Comissão Permanente do Vestibular - COPERVE foi criada pela Universidade Federal de Santa Catarina em 29 de setembro de 1970, com o objetivo de planejar, coordenar e executar todas as atividades relativas ao Concurso Vestibular da UFSC.

A Comissão é composta por professores e servidores técnico-administrativos, que se empenham em promover um processo seletivo para ingresso de alunos no ensino superior – Vestibular, da mais alta qualidade, confiabilidade e transparência, dispondo de uma competente equipe de elaboradores de provas e de um corpo de fiscais periodicamente treinados para a aplicação das provas. Para garantir a qualidade e a lisura dos processos seletivos, conta, também, com uma infra-estrutura de processamento de dados de última geração, serviço próprio de impressão e dispositivos de segurança tecnicamente atualizados, além do apoio institucional oferecido pelas polícias militar, civil e federal na operacionalização dos concursos.

Os últimos Vestibulares promovidos pela Universidade Federal de Santa Catarina através da COPERVE contaram com a participação de, em média, 40.000 candidatos, com provas aplicadas em dez municípios de Santa Catarina, envolvendo em sua operacionalização um contingente aproximado de 3.000 pessoas.

Cabe também a COPERVE, a organização e aplicação dos Processos Seletivos de Ensino a Distância da Universidade Federal de Santa Catarina, além de sua participação em parceria com outras Universidades nesse mesmo processo como, por exemplo, a parceria com a Universidade Virtual do Estado do Maranhão (UNIVIMA).

Além dos Vestibulares regulares da Universidade Federal de Santa Catarina e do Prolibras/2006, a COPERVE/UFSC tem realizado inúmeros outros concursos, para as mais variadas Instituições Públicas do Estado de Santa Catarina e do país. Entre elas, destacam-se as seguintes:

- a. Vestibular para Cursos de Graduação na modalidade de Ensino a Distância (Santa Catarina e Maranhão).
- b. Concurso para Servidores Técnico-Administrativos da UFSC.
- c. Concurso para Servidores do Hospital Universitário da UFSC.
- d. Concursos para professores da UFSC.
- e. Exames de Ordem – OAB/SC.
- f. Concurso da Secretaria de Estado da Fazenda de Santa Catarina.
- g. Concursos da Secretaria de Educação de Santa Catarina.
- h. Concurso Tribunal de Contas do Estado de Santa Catarina.

- i. Concurso Centrais Elétricas de Santa Catarina SA.
- j. Procurador do Estado de Santa Catarina.
- k. Concurso Tribunal Regional Eleitoral de SC.
- l. Concursos para professores da Prefeitura Municipal de Florianópolis.
- m. Concurso da Câmara Municipal de Imbituba.

Para a realização de todas estas ações, principalmente no que se refere à realização de concursos públicos, a COPERVE desenvolve ainda as seguintes atividades:

ELABORAÇÃO DE EDITAIS - Elaboração dos editais de abertura dos concursos (em conformidade com os interesses e objetivos do contratante), bem como dos editais de homologação de inscrições e de resultados.

DIVULGAÇÃO - Divulgação do período de inscrições em jornais especializados em processos seletivos. Projeto, impressão e distribuição de cartazes para a divulgação da seleção.

ATENDIMENTO AOS CANDIDATOS - Disponibilização de equipe de atendimento treinada especificamente para dar atendimento prioritário e diferenciado aos candidatos portadores de necessidades especiais, em particular aos candidatos com surdez, por meio dos serviços de tradução e interpretação da Libras/Língua Portuguesa/Libras, durante todas as etapas do processo seletivo. Tele-atendimento via portal para atendimento eletrônico de candidatos. Disponibilização de página eletrônica da COPERVE/UFSC (www.coperve.ufsc.br) na qual são disponibilizados todos os editais e os comunicados referentes ao certame. Recebimento, análise e elaboração de respostas aos requerimentos e ou questionamentos apresentados pelos candidatos, referentes a todas as etapas do processo seletivo.

INSCRIÇÃO NO CONCURSO PÚBLICO - Disponibilização de sistema próprio para inscrição via Internet, através de formulário eletrônico auto-explicativo. Geração de comprovantes de requerimento de inscrição e de boleto bancário (padrão FEBRABAN) para pagamento da taxa de inscrição, bem como gerenciamento dos pagamentos efetuados através de contratos de prestação de serviço com a rede bancária.

CONFIRMAÇÃO DE INSCRIÇÃO - Após o período de inscrição a COPERVE efetua a alocação dos candidatos e disponibiliza documento de Confirmação de inscrição (individualizado) contendo os dados cadastrados dos candidatos bem como o endereço do estabelecimento onde o candidato realizará as provas (especificando, inclusive, a sala em que o mesmo prestará prova). Essa confirmação de inscrição pode também ser encaminhada via correio eletrônico ou via correio postal para cada candidato.

CADASTRO - Elaboração de projeto para formação de cadastro de dados dos inscritos na seleção. Criação, produção e desenvolvimento de sistema computacional e armazenamento de dados cadastrais a partir das inscrições efetivadas (solicitadas e pagas). Conferência de informações e validação das inscrições, disponibilizando a relação de inscrições deferidas e indeferidas.

LEITURA DE FORMULÁRIOS - Criação e desenvolvimento de sistema computacional próprio para a impressão de formulários e relatórios necessários para todas as fases do processo. Impressão de formulários em papel especial. Conferência, separação e acondicionamento de formulários. Projeto (dentro dos padrões exigidos pelos equipamentos de leitura), impressão, personalização (incluindo código de barra) e leitura dos cartões-resposta.

PROVA OBJETIVA - Elaboração de prova objetiva por bancas examinadoras altamente especializadas, por meio das quais serão avaliadas competências e habilidades mentais dos candidatos, que vão além do mero conhecimento memorizado, abrangendo as capacidades de compreensão, de aplicação, de análise, de síntese e de avaliação, valorizando sempre o raciocínio e privilegiando a reflexão sobre a memorização e a qualidade sobre a quantidade. Revisão técnica e lingüística das provas. Impressão em ambiente próprio, altamente sigiloso, em quantidade suficiente, incluindo reservas. Acondicionamento de provas, imediatamente após a impressão e edição, em embalagens plásticas com fechos de segurança invioláveis. Armazenamento das provas em cofre próprio, absolutamente seguro, até a aplicação.

LOGÍSTICA PARA A APLICAÇÃO DA PROVA - Designação e locação de espaço físico para a aplicação do instrumento de avaliação descrito anteriormente. Organização e sinalização dos locais de aplicação do instrumento de avaliação. Contratação de prestadores de serviços, capacitados e idôneos, indispensáveis à aplicação do instrumento de avaliação, como, por exemplo, coordenadores, subcoordenadores, chefes e fiscais de salas, seguranças, médicos etc. Pagamento de todas as despesas com transporte, diárias e alimentação necessárias à realização do processo seletivo público. Coordenação e aplicação do instrumento de avaliação.

CORREÇÃO DA PROVA - Criação, produção e desenvolvimento de sistema computacional de armazenamento de dados para a correção da prova, controle de frequência, processamento das respostas e definição da classificação dos candidatos de acordo com as normas previstas em edital.

CORREÇÃO DE PROVAS DE REDAÇÃO E DISCURSIVAS - Recrutamento, treinamento, seleção e contratação de professores corretores especialistas. Para garantir a homogeneidade nos critérios de correção, a COPERVE/UFSC realiza oficinas de treinamento conforme as tabelas de correção previstas para cada questão discursiva ou tema de redação. Cada questão/redação é corrigida por dois corretores. É designado um Coordenador para cada equipe de avaliadores.

RECURSOS DO RESULTADO PROVISÓRIO DA PROVA - Recebimento de recursos contra o gabarito oficial preliminar da prova, após a sua divulgação. Análise e elaboração de respostas por banca examinadora especializada na área objeto de avaliação e revisão destas por profissionais especializados da COPERVE/UFSC.

ASSESSORIA TÉCNICA E JURÍDICA - Disponibilização de assessoria técnica e jurídica para acompanhamento das ações judiciais ou administrativas que tenham relação com o objeto do serviço prestado, até o trânsito em julgado da lide.

RESULTADOS E RELATÓRIOS - Entrega do resultado final da seleção, após análise dos recursos pertinentes, em meio magnético e em listagens. Emissão dos resultados obtidos pelos candidatos. Divulgação do gabarito e do resultado da seleção. Emissão de Boletim de Desempenho Individual aos candidatos que realizaram a prova. Apresentação de relatório sobre o desempenho e o perfil dos aprovados, além da análise dos itens da prova, utilizando-se a Teoria Clássica dos Testes (TCT) e a Teoria de Respostas ao Item (TRI).

GUARDA DE MATERIAL - Proteção e guarda das folhas de frequência e das folhas de respostas de todos os candidatos, bem como dos exemplares da prova aplicada no processo seletivo, pelo prazo mínimo de cento e vinte dias, em ambiente próprio sigiloso.

5 - METODOLOGIA

A Universidade Federal de Santa Catarina – UFSC apresenta, por meio de sua Comissão Permanente do Vestibular – COPERVE, este Plano de Execução de estudo técnico, metodológico e operacional com vistas à realização da segunda edição do Exame de Certificação de Proficiência em Libras e para a Certificação de Proficiência em Tradução e Interpretação Libras/Língua Portuguesa/Libras – Prolibras/2007, conforme previsto no Decreto 5.626, de 22 de dezembro de 2005, e na Portaria Normativa MEC nº 29/2007.

A metodologia aqui proposta para a realização do Prolibras/2007 baseia-se na realização do Prolibras/2006, além da ampla experiência da COPERVE/UFSC na realização de vestibulares, processos seletivos de ensino à distancia, concursos públicos internos e externos e de avaliações de sistemas de ensino em âmbito local, regional e nacional.

Atividades a serem desenvolvidas pela COPERVE/UFSC

- 1- elaboração e publicação do Edital do Prolibras/2007;
- 2- elaboração e operacionalização do sistema de inscrições;
- 3- definição de espaço físico e infra-estrutura para realização dos trabalhos;
- 4- seleção e treinamento de recursos humanos para elaboração, aplicação e correção das provas;
- 5- elaboração/reprodução das provas e dos cartões-resposta;
- 6- elaboração/reprodução de manuais para aplicadores e candidatos;
- 7- coordenação geral do desenvolvimento e da aplicação do Prolibras;
- 8- transporte e guarda das provas e do material necessário para sua aplicação
- 9- processamento das provas (objetiva e prática), elaboração de relatórios e emissão dos resultados.

DETALHAMENTO DAS ATIVIDADES A SEREM REALIZADAS

Elaboração e publicação do Edital do Prolibras/2007

O Edital será elaborado pela COPERVE/UFSC, conjuntamente com o coordenador geral do Prolibras designado pelo MEC e será publicado no Diário Oficial da União. Além do Edital de abertura do processo de Certificação, a COPERVE/UFSC, também será responsável pelos editais de homologação das inscrições e de homologação dos resultados finais. A versão preliminar do edital encontra-se em anexo.

Elaboração e operacionalização do sistema de inscrição

Sistema

A COPERVE/UFSC desenvolverá um sistema de inscrição próprio, via Internet, e o disponibilizará em uma página especialmente criada para o Prolibras (www.prolibras.ufsc.br). O sistema de inscrição será elaborado usando software próprio da COPERVE/UFSC, e seguirá os padrões de eficiência e segurança típicos da COPERVE (A tecnologia usada será a mesma empregada nos vestibulares da UFSC e no Prolibras/2006).

Requerimento de inscrição

O sistema de inscrição usará como interface com os candidatos um formulário eletrônico, no qual os candidatos digitarão suas informações pessoais e escolherão a categoria na qual desejam certificar-se assim como o local onde realizarão as provas.

O requerimento de inscrição, após preenchido, será criticado e consistido antes de ser encaminhado para o banco de dados da COPERVE/UFSC. Ao enviar os dados, será disponibilizado ao candidato o comprovante de requerimento de inscrição e um boleto bancário para pagamento da taxa de inscrição, os quais deverão ser impressos pelo candidato. Após efetuado o pagamento, a COPERVE será notificada pelo Banco e efetivará a inscrição do candidato.

Questionário Sócio-Econômico

Juntamente com os dados pessoais do candidato, o formulário eletrônico conterà um questionário sócio-econômico que também deverá ser respondido pelos candidatos e será usado na elaboração de Relatório Técnico Final.

Cadastro de Inscritos

O cadastro de inscritos será resultante das inscrições efetivadas e conterà as informações pessoais dos candidatos, as informações específicas do exame e os dados sócio-econômicos.

Confirmação da inscrição

Após o encerramento das inscrições, a COPERVE/UFSC emitirá um relatório das inscrições deferidas e disponibilizará na página do Prolibras a confirmação de inscrição desses candidatos, contendo os dados cadastrados e o local (instituição, prédio e sala) em que os mesmo realizarão as provas. Da mesma forma, será emitido relatório das inscrições indeferidas o qual conterà o motivo do indeferimento.

Contratação de espaço físico e infra-estrutura para realização dos trabalhos

A COPERVE/UFSC designará profissionais qualificados para visitar cada Instituição/Local de aplicação do Prolibras, com o objetivo de selecionar e cadastrar locais adequados para aplicação das provas. A definição desses locais será efetuada em conjunto com o coordenador local de cada Instituição.

A COPERVE/UFSC providenciará espaços adequados em cada uma das localidades onde o Prolibras ocorrerá, com boa localização, considerando a facilidade de acesso por meio de transporte coletivo, e que disponha de recursos de infra-estrutura suficientes para suprir as necessidades dos treinamentos e o controle das aplicações, tais como telefone, computadores conectados à internet, projetor de multimídia, material de escritório, boa iluminação, climatização, ventilação, e , no mínimo, café e água para os participantes dos treinamentos e das aplicações.

Seleção e treinamento de recursos humanos para elaboração, aplicação e correção das provas

Os critérios utilizados pela coordenação geral do processo para seleção dos membros de cada uma das equipes, levarão em consideração o padrão de qualidade praticado pela COPERVE/UFSC, no sentido de escolher e indicar os melhores profissionais, tecnicamente qualificados de acordo com as funções a serem desempenhadas. Esses profissionais são pessoas idôneas e de confiança – adquiridas ao longo de muitos anos de serviço, o que garante a adequada execução do processo - com larga experiência em atividades de coordenação de vestibulares,

concursos, processos seletivos e aplicação de instrumentos de avaliação, em todas as capitais dos estados brasileiros.

A coordenação geral, bem como a composição das equipes que atuarão no processo, estão especificadas a seguir:

Coordenação Geral do projeto:

- A ser designada pelo MEC

Coordenadores da COPERVE/UFSC:

- Prof. Edemir Costa, presidente;
Atuará como representante da COPERVE/UFSC nos contatos com o MEC ou INEP para as tomadas de decisões que se fizerem necessárias ao longo das atividades do Prolibras/2007; providenciará os recursos humanos qualificados e necessários à execução do Prolibras; será responsável pela perfeita execução das atividades inerentes ao Prolibras.
- Profa. Maria Luiza Ferraro, coordenadora pedagógica;
Será responsável pelas questões pedagógicas referentes à elaboração das provas, elaboração dos cadernos para anotação das respostas, gravação e duplicação das provas objetivas em CD e pela correção das provas práticas.
- Prof. Olinto Furtado, coordenador de informática;
Será responsável pelo sistema de inscrição, pela elaboração, impressão e personalização dos cartões-resposta; pelo site do Prolibras; pelo Sistema de processamento dos resultados; pelo sistema web seguro para digitação das respostas da prova objetiva e pela elaboração dos relatórios necessários para aplicação das provas bem como dos relatórios contendo os resultados e informações estatísticas.
- Servidor João Carlos da Silva, coordenador de Logística.
Será responsável pelo espaço físico, pela fiscalização e pela segurança de todo o processo.

Coordenadores de Aplicação das Provas: Serão profissionais de nível superior, vinculados a UFSC e com experiência no processo de aplicação de provas em concursos e exames. Haverá , pelo menos um coordenador de aplicação para cada Instituição/Local onde serão realizadas as provas. Estes coordenadores aplicarão as provas e preencherão os instrumentos de controle das aplicações de acordo com as especificações oferecidas nos treinamentos, além de que se responsabilizarão pela guarda, integridade, sigilo, recolhimento e devolução do material utilizado nas provas para a Coperve. Particularmente, os coordenadores de aplicação das provas da Coperve terão as seguintes funções:

- Transporte e guarda das provas de Florianópolis para o local de aplicação;
- aplicação da prova objetiva e da prova prática, aqui subentendido todas as ações que se fizerem necessárias;
- digitação das respostas da prova objetiva em sistema web seguro desenvolvido para esse fim;
- impressão e divulgação dos resultados da prova objetiva e do cronograma das prova prática;

- transporte e segurança dos CD's contendo as provas práticas do seu local de prova até Florianópolis.
- tomar todas as providências cabíveis para que a aplicação do Prolibras na(s) sala (s) sob sua responsabilidade ocorra de forma perfeita, de acordo com o manual do aplicador;
- participar de todos os treinamentos realizados pela COPERVE/UFSC;
- treinar a equipe local esclarecendo todas as dúvidas com relação à aplicação do Prolibras;
- manter o envelope de provas lacrado até o início da prova;
- proceder à aplicação do Prolibras estritamente de acordo com as orientações recebidas, com o manual do aplicador e demais documentos orientadores;
- distribuir os instrumentos aos participantes no horário marcado para tal;
- resolver pequenos problemas que possam ocorrer na instituição de ensino aplicadora;
- determinar o início e o término da prova na instituição aplicadora sob sua responsabilidade, de acordo com o previsto em Edital;
- recolher os cadernos de teste (CDs) e organizá-los de acordo com os padrões preestabelecidos;
- verificar e conferir rigorosamente o material do seu local de aplicação para nova conferência e lacre;
- aplicar a segunda etapa da prova (prova prática) após a aplicação da prova objetiva.

Profissionais bilíngües (Língua Brasileira de Sinais e Língua Portuguesa): Realizarão a interação necessária entre os participantes e os profissionais envolvidos na aplicação das provas objetivas e práticas. Haverá um profissional para cada Instituição/ Local de aplicação das provas.

Coordenadores Locais

Serão profissionais de nível superior, vinculados às Instituições sede dos locais de prova, havendo um coordenador para cada local de prova. Esses coordenadores deverão ser, preferencialmente, pessoas envolvidas com a educação de surdos e/ou os estudos da língua de sinais e terão como função:

- Designar e supervisionar uma secretária para atender as demandas locais;
- definir, juntamente com COPERVE/UFSC, os locais onde serão realizadas as provas objetivas e práticas, sendo responsável pelos mesmos;
- auxiliar a COPERVE/UFSC no que se refere a locação dos equipamentos necessários para a realização das provas;
- coordenar, em conjunto com o coordenador da COPERVE/UFSC, a aplicação das provas objetivas e práticas, dividindo, com este, todas as atividades inerentes a sua aplicação;
- auxiliar a COPERVE/UFSC na montagem dos estúdios para a realização das provas práticas, incluindo o contato com as empresas, quando necessário, para a definição e teste dos equipamentos e pessoal técnico para a gravação das respectivas provas;
- selecionar e cadastrar a equipe de fiscalização e apoio necessária para atuarem durante a aplicação das provas objetiva e prática, seguindo as orientações da COPERVE/UFSC;
- providenciar FAX, telefone, impressora e computador ligado a Internet, para transmissão dos dados para a COPERVE/UFSC e para recebimento e impressão dos relatórios intermediários entre a prova objetiva e a prova prática;
- entregar os certificados aos candidatos que obtiverem média de aprovação nas duas etapas do Prolibras.

Corretores da Prova prática

Os corretores da prova prática realizarão a correção de acordo com as normas previstas no edital do Prolibras e serão responsáveis pela atribuição de notas e pelo sigilo das mesmas. Os profissionais que desempenharão essa função serão profissionais de nível superior fluentes na Libras, com experiência de magistério na educação básica ou superior com pessoas surdas e que possuam (ou estejam cursando) cursos de pós-graduação com pesquisa na área da educação de surdos e da língua de sinais. O dimensionamento da equipe de corretores dependerá da quantidade de candidatos que forem habilitados para realizar a prova prática.

Treinamento dos Aplicadores

O bom resultado dos trabalhos de treinamento dos recursos humanos envolvidos na aplicação das provas é ponto fundamental em um processo como o Prolibras. Somente um treinamento prévio eficiente poderá neutralizar satisfatoriamente os problemas decorrentes das condições lingüísticas diferenciadas, da extensão e dispersão geográficas, das dificuldades de comunicação imediata entre as equipes e da diversidade de formação prévia do pessoal contratado, de forma a garantir a padronização de procedimentos e o controle de qualidade na aplicação das provas.

Nos treinamentos deverão ser abordados todos os mecanismos e as providências a serem tomadas para assegurar a padronização dos procedimentos e garantir o controle de qualidade do processo, bem como outras informações consideradas relevantes.

O treinamento dos aplicadores será feito em dois momentos distintos. Num primeiro momento a COPERVE/UFSC treinará os seus coordenadores que irão aplicar as provas nas diferentes instituições. Num segundo momento, os coordenadores da COPERVE/UFSC treinarão os coordenadores locais (coordenadores das instituições onde serão realizadas as provas), bem como todo o pessoal a ser envolvido na aplicação da prova objetiva e na prova prática. Nos treinamentos será dada especial atenção à uniformização dos procedimentos, para garantir o controle de qualidade da aplicação.

No treinamento, todos os aplicadores selecionados firmarão termo de sigilo ético, de acordo com o modelo elaborado pela COPERVE/UFSC.

Elaboração/reprodução das provas e dos cartões-resposta

A COPERVE/UFSC será responsável pelo desenvolvimento dos produtos e pela execução das tarefas relacionadas à preparação de todo o material a ser utilizado nas aplicações e nos treinamentos, conforme descrito a seguir:

- Elaboração, gravação e reprodução da prova objetiva;
- Elaboração, gravação e reprodução dos temas para a prova prática;
- Elaboração e reprodução dos cadernos para anotação das respostas das questões objetivas;
- Design, reprodução e personalização dos cartões-resposta;
- Empacotamento, endereçamento e identificação dos invólucros com o material;
- Distribuição e recolhimento do material levado a campo.

Reprodução das provas (objetiva e prática)

A COPERVE/UFSC se encarregará da reprodução em DVD da prova objetiva (sendo um para cada sala de aplicação da prova) e da prova prática (uma para cada estúdio).

A reprodução dos DVD's contendo as provas objetiva e prática será executada sob rigoroso esquema de segurança e criterioso controle de qualidade. Todos os DVD's serão testados antes de serem acondicionados em embalagem apropriada e depois lacrados e identificados com o local de prova e sala/estúdio para onde se destina. Para cada local de prova será encaminhado também um determinado número de DVD's reservas.

Elaboração dos temas para a prova prática

A COPERVE/UFSC providenciará pessoal capacitado e de inteira confiança para propor os temas da prova prática para cada uma das categorias de participante. A equipe também será responsável pela criação dos textos a serem usados pelos candidatos à certificação de tradutores e intérpretes de libras / Português / Libras. Para essa atividade, serão observados os mesmos critérios de segurança e qualidade da prova objetiva.

Elaboração e reprodução dos cadernos para anotação das respostas das questões objetivas

Visando facilitar o trabalho dos candidatos, a COPERVE/UFSC elaborará e reproduzirá um caderno de respostas para cada candidato, o qual será usado para anotação das alternativas e ou da resposta de cada questão. Este caderno conterá espaço e numeração pré-imprensa para cada uma das dez questões e das quatro alternativas de resposta de cada uma das questões.

Recursos do Resultado Provisório da Prova

Recebimento de recursos contra o gabarito oficial preliminar da prova, após a sua divulgação. Análise e elaboração de respostas por banca examinadora especializada na área objeto da avaliação e revisão destas por profissionais especializados da COPERVE/UFSC.

Correção das provas práticas

A COPERVE/UFSC procederá à correção da prova prática de acordo com os critérios definidos em edital. O processo de correção inclui o recrutamento e treinamento da banca avaliadora.

Cada banca avaliadora será constituída por dois profissionais fluentes em língua de sinais e com experiência no campo profissional relacionado com a área a ser avaliada.

Design, reprodução e personalização dos cartões-resposta

Os cartões-resposta serão projetados de acordo com as especificações do fabricante da leitora ótica a ser utilizada na leitura eletrônica dos dados, e levarão em conta critérios de usabilidade e de estética.

A reprodução dos cartões será efetuada em gráfica especializada, os quais serão personalizados em impressora a laser, na própria COPERVE/UFSC, com nome, número de inscrição, local e sala de cada candidato – além disso, os cartões-resposta conterão código de barra para identificação eletrônica quando do processo de leitura ótica.

Elaboração/reprodução de manuais para aplicadores e candidatos

A COPERVE/UFSC elaborará dois tipos de manuais:

- a. Manual do Candidato – Este documento será disponibilizado na Internet e conterà todas as instruções que os candidatos necessitarão para a realização das provas, incluindo o edital do certame;
- b. Manual do Aplicador – Este documento conterà todas as orientações e procedimentos que os aplicadores deverão seguir para o bom andamento dos trabalhos. Essas orientações estarão discriminadas de acordo com as funções a serem desempenhadas por cada aplicador (coordenador Coperve, Coordenador Local, Tradutor intérprete, fiscal de sala, etc.).

Transporte e guarda das provas e do material necessário para sua aplicação

O transporte das provas e do material necessário para a sua aplicação será feito pelo coordenador designado pela COPERVE/UFSC através de malotes devidamente lacrados com dois lacres, todos numerados, cujos números serão registrados em planilhas, as quais uma via ficará de posse da COPERVE/UFSC e outra do coordenador responsável pelo transporte. Além dos lacres mencionados, cada malote terá um cadeado para sua maior segurança. Estes malotes serão acondicionados em caixas de papelão identificadas por local de aplicação e lacradas com fita de segurança, com a finalidade de não despertar curiosidade quanto ao conteúdo.

Lembramos que as provas estarão dentro dos malotes em envelopes com lacres invioláveis, identificados por local e grupo de aplicação.

Quanto à guarda desse material, será feita em sala cofre, cujas chaves ficarão sob a responsabilidade do coordenador designado pela COPERVE/UFSC.

Processamento das provas (objetiva e prática), elaboração de relatórios e emissão dos resultados.

A COPERVE/UFSC, através de seus analistas de sistemas, sob a supervisão do coordenador de informática, desenvolverá sistema eletrônico de processamento de dados, usando software e hardware tecnologicamente atualizados. O sistema a ser desenvolvido, seguirá o padrão dos sistemas desenvolvidos para o vestibular da UFSC e envolverá as seguintes atividades:

- a. Projeto das bases de dados;
- b. interfaceamento com o sistema de inscrições;
- c. validação das inscrições e consolidação do cadastro de inscritos;
- d. alocação dos candidatos;
- e. geração dos relatórios necessários para aplicação das provas (objetiva e prática), incluindo a personalização dos cartões-resposta;
- f. subsistema web-seguro, para transmissão das respostas da prova objetiva;
- g. processamento da prova objetiva e emissão dos resultados;
- h. desenvolvimento de interfaces para registro das avaliações práticas;
- i. processamento da prova prática e emissão dos resultados finais;
- j. emissão de relatórios impressos e digitais (para publicação no site do Prolibras) referentes aos resultados e as estatísticas de interesse do MEC e do INEP.

Criação de Banco de Dados

Criar um banco de dados com os resultados apurados dos exames, bem como, os dos questionários socioeconômicos, para enviar ao INEP até 30 dias após a divulgação do resultado final.

Elaboração de Relatório Técnico Final

A UFSC deverá apresentar o relatório técnico final, contendo as informações abaixo indicadas, até 30 dias após a divulgação do resultado final.

O relatório final conterá:

- Caracterização socioeconômica.
- Gráficos de colunas evidenciando a distribuição percentual dos participantes no Exame.
- Motivos da participação no Exame.

Caracterização socioeconômica:

gênero, cor, idade, estado civil, tamanho da família, renda total domiciliar, grau de escolaridade do pai/mãe e do candidato, setor de trabalho do pai/mãe e do candidato, condição de moradia, bens de consumo.

Trajетória Escolar do Candidato: Tipo de Escola onde cursou, Tipo de Ensino cursado (regular, supletivo ou técnico), Turno, Número de Anos Utilizados para cursar o Ensino Fundamental, Número de Anos Utilizados para cursar o Ensino Médio e Anos Utilizados para cursar o Ensino Superior, se houver.

Envolvimento do Candidato com o Trabalho: se trabalha ou não, tempo de trabalho, idade na qual começou a trabalhar, motivos para trabalhar, remuneração atual, setor de ocupação no trabalho, opinião com respeito ao trabalho e ao estudo, recursos que a escola deveria proporcionar ao aluno trabalhador.

Avaliação da Escola: aspectos com as melhores avaliações da escola pública e da escola privada, aspectos com as piores avaliações da escola pública e da escola privada, atividades desenvolvidas na escola pública e na escola privada.

Expectativas e valores dos jovens: principais preocupações do jovem, escolha profissional, fatores primordiais para a escolha profissional, participação em grupos ou associações, interesses pelos temas da atualidade.

Desempenho Geral:

- a. Distribuição percentual dos participantes segundo as notas globais e por competência da parte objetiva da prova e provas práticas;
- b. distribuição das médias das notas globais e por competência da parte objetiva da prova e da redação.

Desempenho dos participantes e variáveis socioeconômicas:

Evidenciando a distribuição percentual dos participantes do Exame segundo o desempenho na parte objetiva e nas provas práticas (insuficiente a regular; regular a bom; bom a excelente) e tabelas com

o desempenho médio associado a variáveis socioeconômicas. As variáveis que compõem o estudo são:

- a. Tipo de escola cursada no ensino médio
- b. Idade
- c. Cor
- d. Gênero
- e. Faixa de renda domiciliar
- f. Escolaridade da mãe
- g. Escolaridade do pai

Cronograma de Execução das Atividades

O Cronograma a ser seguido pela COPERVE/UFSC está detalhado a seguir:

Atividade	Data
Publicação do Edital	Até 01/08/07
Inscrições	De 01/08/07 a 31/08/07
Recebimento da indicação dos coordenadores de locais das Instituições Públicas de Ensino Superior, das capitais dos Estados	Até 01/08/2007
Entrega do plano de aplicação das provas	Até 30 dias após o término das inscrições
Diagramação dos cadernos de prova e dos cartões-respostas	Até 21/09/07
Impressão dos instrumentos	Até 21/09/07
Envio dos instrumentos para as cidades de aplicação	A partir de 01/10/07
Treinamento dos aplicadores	A partir de 01/10/07
Aplicação dos instrumentos (das provas)	Objetiva 07/10/07 Prática a partir de 09/10/07
Leitura / digitação das respostas da prova objetiva	07 e 08/10/07
Treinamento dos avaliadores	Até 08/10/07
Relatório da aplicação da prova	Até 30/11/07
Correção	Até 30/11/07
Relatório das atividades de correção	Até 14/12/07
Relatório Final	Até 14/12/07

Tarefas a cargo do MEC/SEESP

Ficará a cargo do MEC/SEESP realizar os entendimentos necessários com as instituições públicas de ensino superior das UF (Unidades Federativas) para facilitar a execução do Prolibras/2007.

Nesse sentido indicará, em cada instituição de ensino superior, um responsável para atuar na função de coordenador local do Prolibras, o qual será encarregado da interface entre a sua IES e a COPERVE/UFSC.

Além disso, o MEC/SEESP estruturará um monitoramento independente para acompanhar e controlar, *in loco*, a qualidade dos trabalhos desenvolvidos.

Entrega dos insumos a serem fornecidos pelo MEC/SEESP	Data
a) cadastro das Instituições de Ensino Superior (IES) selecionadas para aplicação do Prolibras/2007; b) relação nominal dos coordenadores locais das IES aplicadoras do Prolibras/2007, juntamente com seus dados cadastrais (endereço, telefones, e-mail, cargo/função na IES).	Até 01/08/07

Plano de Segurança

A COPERVE/UFSC tem o fator segurança como um dos seus pontos fortes e o pessoal envolvido é de total confiança e tem muita experiência. A estrutura física é organizada de forma que qualquer material utilizado no processo seja manipulado em locais com garantia de sigilo.

Para a realização do Prolibras/2007, a COPERVE/UFSC propõe o Plano de Segurança descrito a seguir:

- Segurança na fase de diagramação do material;
- segurança na fase de reprodução do material;
- segurança no empacotamento do material;
- segurança na aplicação das provas
- segurança na leitura ótica dos cartões-resposta.

Segurança na fase de diagramação do material

A diagramação das provas e dos questionários será feita, como já se informou, em área restrita com monitoração 24 horas para preservar o sigilo, reservada à Coordenadoria Pedagógica da COPERVE/UFSC, onde é diagramada a totalidade das provas dos concursos realizados pela COPERVE/UFSC. Os computadores desse setor não estão ligados a redes externas e o pessoal envolvido atende rigorosamente aos requisitos da confiabilidade e sigilo do processo. A porta do local conta com segurança 24 horas por dia e, ainda mais, o setor conta com circuito interno de televisão e alarme.

Os refugos gerados no processo de diagramação continuam no recinto, em local apropriado. Após a aplicação do processo, o material descartado é primeiramente picotado em equipamento próprio e depois incinerado.

Segurança na fase de reprodução do material

Os cadernos de teste (CDs e cartões-resposta), diagramados na coordenadoria pedagógica, serão impressos na sala de impressão que faz parte da estrutura dessa área, com as condições de segurança já descritas acima. Nessa etapa, só estarão sendo reproduzidos os cadernos de teste do Prolibras/2007.

O envio das provas para as impressoras é eletrônico. Nenhum cabo de transmissão de dados passa por lugares externos à área de sigilo. A impressão será feita em impressoras a laser HP.

Os refugos gerados nessa etapa serão tratados igualmente aos da fase anterior.

Segurança no empacotamento do material

O empacotamento será feito por pessoal da equipe permanente da COPERVE/UFSC em área contígua a sala de impressão, que conta com a mesma estrutura de segurança.

Os cadernos de prova serão agrupados por sala/grupo e acondicionados em envelopes plásticos opacos com lacre inviolável. Os envelopes terão etiqueta com a identificação da instituição de ensino, do município e da UF, além da sala à qual se destina. Esses envelopes serão

aconicionados em malotes de lona, com dois lacres de segurança numerados. Os malotes serão lacrados com cadeados e guardados em cofres, organizados por unidade da federação (UF).

O cofre é uma sala ampla localizada no terceiro andar do prédio da COPERVE/UFSC. Além de toda a estrutura de segurança já descrita anteriormente, o cofre é mantido permanentemente lacrado por um membro efetivo da COPERVE/UFSC e aberto, quando necessário, também por membro efetivo da COPERVE/UFSC, sendo todas essas ações devidamente monitoradas e registradas por sistema de segurança.

Segurança na Aplicação

Cada instituição de ensino contará com um coordenador local de aplicação do Prolibras. Este coordenador ficará responsável pela seleção do pessoal de apoio responsável pela segurança, visando o bom andamento do processo, de acordo com normas estabelecidas pela COPERVE/UFSC.

Os malotes serão acondicionados em caixas devidamente identificadas para o transporte.

As caixas ficarão sob a responsabilidade do coordenador da COPERVE/UFSC durante todo o transcorrer das atividades. No dia da prova, o coordenador local acompanhará a abertura das caixas e dos malotes de provas, atestando o lacre das mesmas. Os envelopes de cada grupo/sala de prova seguirão lacrados até o seu destino, onde serão abertos na presença de 3 candidatos que testemunharão a existência dos lacres, conforme normas estabelecidas pela COPERVE/UFSC.

Segurança na transmissão de dados e Leitura dos cartões-resposta

Após o término da prova objetiva, o coordenador da COPERVE/UFSC, juntamente com o coordenador local, procederão a digitação das respostas em sistema web seguro específico. Essa transmissão utilizará protocolos de comunicação seguros. No caso de Florianópolis, os cartões-resposta serão lidos através de leitora ótica da COPERVE/UFSC. Todo o pessoal envolvido na recepção dos dados, leitura de cartões e operacionalização do sistema é vinculado a UFSC, e possui vasta experiência e confiabilidade nessas funções.

Estimativa de Custos

Estima-se que cerca de 5.000 (cinco mil) candidatos se inscreverão no Prolibras/2007. Desta forma, está prevista uma arrecadação, pela UFSC, de R\$ 150.000,00 (cento e cinquenta mil reais) pelo pagamento das inscrições, uma vez que o valor unitário da inscrição será de R\$ 30,00 (trinta reais).

Para a execução do objeto desta parceria – realização do PROLIBRAS/2007, o INEP repassará à UFSC, por descentralização de crédito, em uma única parcela, recursos orçamentários e financeiros no valor total de R\$ 1.756.850,00 (um milhão setecentos e cinquenta e seis mil oitocentos e cinquenta reais).



Orçamento Preliminar - 5.000 Candidatos



Comissão Permanente do Vestibular

Mês: Setembro/2007

Projeto: PRÓ-LIBRAS

1. Receitas		Quantidade	Valor Unitário	Valor Total
1.1	Taxa de Inscrição	5.000	R\$ 30,00	R\$ 150.000,00
Sub-Total				R\$ 150.000,00
2. Despesas				
2.1 Aplicação da Prova				
2.1.1	Infra-Estrutura para Aplicação da Prova Objetiva	1	R\$ 215.000,00	R\$ 215.000,00
2.1.2	Material de Limpeza / Secretaria	27	R\$ 432,90	R\$ 11.688,30
2.1.3	Passagens	72	R\$ 1.776,00	R\$ 127.872,00
2.1.4	Diárias	350	R\$ 216,45	R\$ 75.757,50
2.1.5	Aluguel STUDIO	168	R\$ 1.443,00	R\$ 242.424,00
2.1.6	Material para Gravação (PO e PP) - CD, Fitas, etc.	27	R\$ 721,50	R\$ 19.480,50
2.1.7	Infra-Estrutura para Aplicação da Prova Prática	1	R\$ 173.700,70	R\$ 173.700,70
2.1.8	Aluguel Equipamento para Prova Objetiva	160	R\$ 721,50	R\$ 115.440,00
Sub-Total				R\$ 981.363,00
2.2 Elaboração e Impressão de Provas				
2.2.1	Produção / Gravação da Prova Objetiva	1	R\$ 7.603,50	R\$ 7.603,50
2.2.2	Produção / Gravação / Reprodução da Prova Prática	1	R\$ 31.080,00	R\$ 31.080,00
2.2.3	Impressão de Provas	6.000	R\$ 5,77	R\$ 34.632,00
2.2.4	Sistema de Avaliação da Prova Prática	1	R\$ 270.000,00	R\$ 270.000,00
Sub-Total				R\$ 343.315,50
2.3 Outros Custos				
2.3.1	Material de Secretaria e Suprimentos de Informática	1	R\$ 14.430,00	R\$ 14.430,00
2.3.2	Sistema Estatístico (Questionário Sócio-Econômico)	5.000	R\$ 5,00	R\$ 24.975,00
2.3.3	Cartão Resposta (Layout + Impressão)	6.000	R\$ 2,89	R\$ 17.316,00
2.3.4	Sistema de Processamento de Dados	1	R\$ 25.000,00	R\$ 25.000,00
2.3.5	Sistema de Inscrições	1	R\$ 16.850,00	R\$ 16.850,00
2.3.6	Sistema Web (Envio de Respostas e Disponibilização de Resultados)	1	R\$ 16.850,00	R\$ 16.850,00
2.3.7	Reprodução de Manuais (Aplicador, Participante e Fiscais)	6.000	R\$ 2,89	R\$ 17.316,00
2.3.8	Produção e Registro do Certificado	3.250	R\$ 14,43	R\$ 46.897,50
2.3.9	Comunicação (Correio, Fax e Telefone)	2	R\$ 7.215,00	R\$ 14.430,00
2.3.10	Estrutura para Execução do Projeto	1	R\$ 287.907,00	R\$ 287.907,00
2.3.11	Outros (Reserva Técnica +/- 5%)	1	R\$ 100.200,00	R\$ 100.200,00
Sub-Total				R\$ 582.171,50
Total - Receita				R\$ 150.000,00
Total - Despesas				R\$ 1.906.850,00
Saldo do Projeto				R\$ 1.756.850,00

Outros Procedimentos

A COPERVE/UFSC manterá esquema de comunicação permanente com o INEP e com o MEC/SEESP durante a realização do Prolibras/2007, de maneira a garantir informações imediatas a respeito do andamento dos trabalhos.

O presente Plano de Execução compõe-se de um único volume com páginas numeradas de 1 a 24.

Florianópolis, 26 de julho de 2007.

Prof. Arioaldo Bolzan
Reitor da UFSC em exercício
RG: 9.126.421 SSP/SP
CPF: 036.897.258-52

Anexo II – Edital N° 05/COPERVE/2007 (Principal)



EDITAL 05/COPERVE/2007

A Universidade Federal de Santa Catarina - UFSC, através da Comissão Permanente do Vestibular - COPERVE, declara que estarão abertas, no período de **01/08/2007** até às **20h00min do dia 31/08/2007** (observado o *Horário Oficial de Brasília*), as inscrições ao Exame Nacional para Certificação de Proficiência no uso e no ensino da Libras e para Certificação de Proficiência na tradução e interpretação da Libras/Português/Libras, denominado **Prolibras**, conforme Decreto 5626/05.

1. DOS REQUISITOS

1.1 - Poderão se inscrever no Prolibras para a Certificação de Proficiência no uso e no ensino da Libras, conforme o artigo 8º do Decreto 5.626/05:

- a) Fluente em Libras, com nível superior completo.
- b) Fluente em Libras, com nível médio completo.

1.2 - Poderão se inscrever no Prolibras para a Certificação de Proficiência em tradução e interpretação da Libras/Língua Portuguesa/Libras, conforme Decreto 5626/05:

- a) Fluente em Libras, com nível superior completo.
- b) Fluente em Libras, com nível médio completo.

1.3. Para as categorias a e b constantes dos itens 1.1 e 1.2, poderão inscrever-se pessoas surdas ou ouvintes.

2 - DO PROCESSO DE INSCRIÇÃO

2.1 - A inscrição no Prolibras será realizada somente pela INTERNET.

2.2 - Para realizar a inscrição o requerente deverá proceder da seguinte maneira:

- a) **entrar** no site www.prolibras.ufsc.br ou www.coperve.ufsc.br no período de **01/08/2007 até às 20h00min do dia 31/08/2007** (observado o *Horário Oficial de Brasília*), preencher integralmente o formulário do Requerimento de Inscrição e enviá-lo (via INTERNET) para a COPERVE/UFSC. Para tanto, o requerente deverá observar as instruções disponíveis nos *sites*. As informações prestadas no Requerimento de Inscrição são de total responsabilidade do requerente;
- b) **imprimir** o Comprovante do Requerimento de Inscrição;
- c) **imprimir** o Boleto Bancário;
- d) efetuar o **pagamento** da taxa de inscrição, no valor de **R\$ 30,00 (trinta reais)**, usando o Boleto Bancário, até o dia **31/08/2007**. Esse pagamento poderá ser efetuado em qualquer agência bancária do Território Nacional (observado o horário de atendimento externo), em postos de auto-atendimento ou via INTERNET até às 21h00min (observado o *Horário Oficial de Brasília*).

2.3 - O requerente que não proceder rigorosamente como estabelecido no item 2.2 não terá sua inscrição efetivada.

- 2.4 - A COPERVE/UFSC não se responsabilizará por solicitações de inscrição via INTERNET, não efetivadas por motivos de ordem técnica, falhas de comunicação, congestionamento de linhas de comunicação ou outros fatores que impossibilitarem a transferência dos dados ou a impressão do Comprovante do Requerimento de Inscrição ou do Boleto Bancário.
- 2.5 - Para efeito de inscrição serão considerados documentos de identidade apenas as Cédulas de Identidade expedidas pelas Secretarias de Segurança, Forças Armadas, Polícia Militar e Conselhos Profissionais e as Carteiras de Motorista que contenham foto e o número da identidade do candidato.
- 2.5.1 - Para requerente estrangeiro será considerado documento de identidade apenas o Passaporte ou a Cédula de Identidade emitida pelo país de origem.
- 2.6 - Cada requerente terá direito a apenas **uma** inscrição. Caso efetive mais de uma, será considerada a de data mais recente.
- 2.7 - No ato da inscrição o requerente deverá optar, obrigatoriamente, por uma instituição de ensino, listada no item 3.3 desse edital, na qual fará seu exame.
- 2.8 - O requerente que tiver sua inscrição **deferida** terá sua *Confirmação de Inscrição*, contendo seus dados e o local de realização da prova, disponibilizada nos *sites* www.prolibras.ufsc.br e www.coperve.ufsc.br a partir de **29/09/2007**.
- 2.9 - A relação dos requerentes que tiverem sua inscrição **indeferida** estará disponível nos *sites* www.prolibras.ufsc.br e www.coperve.ufsc.br a partir do dia **29/09/2007**. Estes requerentes também serão notificados, via Empresa Brasileira de Correios e Telégrafos (ECT), do motivo do indeferimento, a partir dessa data.
- 2.9.1 - No caso de indeferimento, o requerente deverá entrar em contato com a **COPERVE/UFSC** até às 18h00min do dia **05/10/2007** (observado o *Horário Oficial de Brasília*). Após essa data, o indeferimento será definitivo.
- 2.10 - Em hipótese alguma haverá devolução da taxa de inscrição.
- 2.11 - A inscrição do participante implicará o conhecimento e a tácita aceitação das condições estabelecidas nesse Edital, das quais não poderá alegar desconhecimento.
- 3. DAS PROVAS**
- 3.1 - As provas do Prolibras serão realizadas em duas etapas. A primeira etapa será composta por prova objetiva e a segunda etapa será composta por uma prova prática.
- 3.2 - A prova objetiva será realizada no dia **07/10/2007**, no horário **das 15h00min às 17h00min** (observado o *Horário Oficial de Brasília*), e será composta por **20 (vinte) questões** objetivas sobre **Compreensão da Libras**.
- 3.2.1 - A prova objetiva de Compreensão da Libras será formulada na Libras e envolverá conhecimentos acerca da Libras e da legislação específica da Libras, de acordo com programa anexo a esse edital.
- 3.2.2 - As questões objetivas conterão 4 alternativas (de “a” a “d”), das quais apenas 1 (uma) alternativa será correta.

- 3.2.3 -** Após a apresentação de cada questão, o participante marcará sua resposta no caderno de rascunho da prova objetiva e, depois de serem apresentadas as 20 (vinte) questões, passará as respostas para o cartão-resposta. O tempo para cada questão será o mesmo para todos os participantes.
- 3.2.4 -** A prova terá início, impreterivelmente, às 15h00min (observado o *Horário Oficial de Brasília*), e terá duração de 2 (duas) horas. O participante que chegar atrasado não poderá realizá-la.
- 3.2.5 -** O participante deverá transcrever, com caneta esferográfica de **tinta preta (preferencialmente)** ou azul, as respostas da prova objetiva para o cartão-resposta, que será o único documento válido para efeito de correção da prova. O preenchimento do cartão-resposta será de inteira responsabilidade do participante, que deverá proceder em conformidade com as instruções especificadas no caderno de rascunho da prova objetiva e no próprio cartão-resposta. **Em nenhuma hipótese haverá substituição do cartão-resposta por erro de preenchimento.**
- 3.2.6 -** É de inteira responsabilidade do participante a conferência dos seus dados no cartão-resposta.
- 3.2.7 -** O cartão-resposta deverá ser preenchido dentro do tempo de duração da prova.
- 3.2.8 -** O participante só poderá entregar seu cartão-resposta e se retirar definitivamente do grupo de realização da prova a partir das **16h00min** (observado o *Horário Oficial de Brasília*), e **se desejar poderá levar consigo apenas o caderno de rascunho da prova.**
- 3.2.9 -** Em hipótese alguma poderão permanecer no grupo de realização da prova menos de 3 (três) participantes, os quais deverão assinar a ata do grupo.
- 3.2.10 -** O gabarito será divulgado nos sites www.prolibras.ufsc.br e www.coperve.ufsc.br no dia **07/10/2007, 30 minutos após o término da prova.**
- 3.3 -** As provas serão realizadas nas seguintes instituições públicas de ensino das seguintes cidades: UnB/Brasília, UFSC/Florianópolis, UFC/Fortaleza, UFG/Goiânia, UFAM/Manaus, INES/Rio de Janeiro, UFBA/Salvador, UFRGS/Porto Alegre, UNIFESP/EPM/São Paulo, UFMG/Belo Horizonte, UFPR/Curitiba, UFES/Vitória, UFS/Aracaju, UFAL/Maceió, UFPE/Recife, UFPB/João Pessoa, UFRN/Natal, UFPI/Teresina, UEMA/São Luís, UFPA/Belém, UNIFAP/Macapá, UFAC/Rio Branco, UNIR/Porto Velho, UFRR/Boa Vista, UFT/Palmas, UFMT/Cuiabá, UFMS/Campo Grande.
- 3.3.1 -** O participante deverá, obrigatoriamente, realizar a prova na instituição de ensino/cidade indicada no formulário de inscrição.
- 3.3.2 -** Por questões de viabilidade e razoabilidade decorrentes da natureza das provas, não será permitido a qualquer participante realizá-las fora das dependências da instituição de ensino na qual foi alocado.
- 3.3.3 -** O participante terá acesso ao local de realização da prova objetiva a partir das **14h15min** (observado o *Horário Oficial de Brasília*), devendo estar munido de:
- a) original do documento de identidade **informado no requerimento de inscrição;**
 - b) caneta esferográfica de **tinta preta** ou azul.

- 3.3.3.1 -** Caso o documento apresentado no dia da prova não seja o mesmo informado no Requerimento de Inscrição ou não permita a identificação adequada do participante, o mesmo será submetido à identificação datiloscópica.
- 3.4 -** Não será permitido: comunicação entre participantes, consulta a material didático-pedagógico, porte/uso de calculadora, relógio de qualquer modelo, telefone celular, MP3, iPod ou qualquer tipo de aparelho eletrônico, exceto nos casos previstos no item 4.10.
- 3.5 -** Estará sujeito a eliminação do Prolibras o participante que durante a prova:
- comunicar-se por qualquer meio com outros participantes, efetuar empréstimos ou usar outros meios ilícitos;
 - for surpreendido dando e/ou recebendo auxílio para a execução da prova;
 - faltar com o devido respeito para com qualquer membro da equipe de aplicação da prova e/ou com os demais participantes;
 - for apanhado em flagrante utilizando-se de qualquer meio na tentativa de burlar a prova, ou for responsável por falsa identificação pessoal;
 - recusar-se a entregar o material da prova ao término do tempo destinado para a sua realização;
 - perturbar, de qualquer modo, a ordem dos trabalhos, incorrendo em comportamento indevido; ou
 - afastar-se da sala, a qualquer tempo, sem o acompanhamento de fiscal ou portando o cartão-resposta ou o caderno de prova;
 - não cumprir o determinado no item 3.4.**
- 3.6 -** As questões objetivas cujas respostas coincidirem com o gabarito oficial valerão 1,00 (um vírgula zero zero) ponto cada uma; as demais não serão pontuadas.
- 3.7 -** Somente serão consideradas as respostas das questões objetivas transcritas para o cartão-resposta com caneta esferográfica de **tinta preta** ou azul.
- 3.8 -** Será atribuído 0,00 (zero vírgula zero zero) à questão objetiva que não estiver assinalada no cartão-resposta, que contenha mais de uma alternativa de resposta assinalada, emenda ou rasura, ainda que legível.
- 3.9 -** Em caso de anulação de alguma questão, a mesma será computada como acerto para todos os participantes.
- 3.10 -** Os participantes que obtiverem pontuação igual ou superior a **12,00 (doze vírgula zero zero)** pontos, na escala de 0,00 (zero vírgula zero zero) a 20,00 (vinte vírgula zero zero), na prova objetiva (primeira etapa), estarão habilitados a participar da prova prática (segunda etapa).
- 3.11 -** A segunda etapa do Prolibras constará de prova prática individual, sobre ponto (tema) do programa, atribuído de acordo com a ordem de classificação de cada participante em cada categoria e nível.
- 3.11.1 -** As provas práticas serão realizadas a **partir das 14h00min do dia 09 de outubro de 2007** (observado o *Horário Oficial de Brasília*), conforme cronograma a ser divulgado juntamente com o resultado da prova objetiva às **14h00min do dia 08/10/2007** (observado o *Horário Oficial de Brasília*).
- 3.11.2-** Na definição do cronograma de realização da prova prática será dado prioridade aos casos especiais (solicitados e justificados junto à COPERVE/UFSC antes da prova

objetiva) e aos participantes residentes fora do município sede onde está sendo aplicada a prova.

- 3.11.2.1** - Observados os casos previstos no item anterior, o cronograma da prova prática será elaborado de acordo com a ordem de inscrição dos participantes habilitados dentro de cada categoria.
- 3.11.3** - A duração da prova prática para os participantes que se enquadrem no **item 1.1.** deste Edital será de **15 minutos** para cada participante.
- 3.11.4** - A duração da prova prática para os participantes que se enquadrem no **item 1.2.** deste Edital será de **15 minutos** para cada participante.
- 3.11.5** - O local onde os participantes realizarão a prova prática será divulgado juntamente com o cronograma de realização da mesma.
- 3.11.6** - O participante que não obedecer rigorosamente o horário de início de sua prova prática, previsto no cronograma divulgado juntamente com o resultado da prova objetiva, será automaticamente eliminado do processo. Cada participante deverá comparecer ao local de prova com pelo menos **30 minutos** de antecedência em relação ao horário previsto para o início de sua prova.
- 3.11.7** - Para realizar a prova prática, o participante deverá apresentar o documento de identidade com o qual se inscreveu no Prolibras e entregar os seguintes documentos na coordenação do setor:
- a) Fotocópia autenticada da cédula de identidade (RG).
 - b) Comprovante de escolaridade:
 - 1 – Participantes de nível médio: comprovante de conclusão do Ensino Médio ou histórico escolar do Ensino Médio.
 - 2 – Participantes de nível superior: comprovante de conclusão do Ensino Superior.
 - c) Visto temporário ou permanente, emitido pela Polícia Federal, quando se tratar de participante estrangeiro.
- 3.11.7.1** - A fotocópia dos documentos poderá ser autenticada no local, desde que sejam apresentados na ocasião os originais dos mesmos.
- 3.11.7.2** - A liberação do certificado, em caso de aprovação no exame, está condicionada a entrega de todos os documentos acima relacionados.
- 3.11.7.3** - Caso não entregue os documentos listados no item 3.11.7 (ou parte deles), o participante fica responsável pelo encaminhamento dos mesmos para a COPERVE/UFSC, assumindo custos e riscos de extravio.
- 3.11.8** - A prova prática de Proficiência no uso e no ensino da Libras valerá de 0,00 (zero vírgula zero zero) a 10,00 (dez vírgula zero zero) pontos, assim distribuídos:
- a) Fluência: nota máxima **4,00 (quatro vírgula zero zero)**.
 - b) Plano de aula: nota máxima **1,00 (um vírgula zero zero)**.
 - c) Contextualização dos temas: nota máxima **2,00 (dois vírgula zero zero)**.
 - d) Utilização adequada do tempo de apresentação do tema atribuído: nota máxima **1,00 (um vírgula zero zero)**.
 - e) Domínio do conteúdo: nota máxima **2,00 (dois vírgula zero zero)**.

- 3.11.8.1** - Os participantes do exame de Proficiência no uso e no ensino da Libras serão avaliados sob dois aspectos: a competência lingüística (fluência em Libras) e a competência metodológica para o ensino da Libras.
- 3.11.8.2** - O plano de aula deverá ser entregue por escrito ao fiscal do Estúdio; o participante que não entregá-lo não obterá pontuação nesse quesito.
- 3.11.8.3** - Na realização da prova prática o participante deverá fazer a apresentação pessoal (de, no máximo, 5 minutos) e fazer uma apresentação de no mínimo 10 minutos sobre o tema a ele atribuído (não ultrapassando o tempo total de 15 minutos entre a apresentação pessoal e a apresentação do tema), expondo como desenvolveria o plano de aula entregue e detalhando o conteúdo, as estratégias, a metodologia e os recursos didático-pedagógicos que utilizaria.
- 3.11.9** - A prova prática de Proficiência em tradução e interpretação da Libras/Língua Portuguesa/Libras valerá de 0,00 (zero vírgula zero zero) a 10,00 (dez vírgula zero zero), assim distribuídos:
- a) Fluência na Libras e em Português: nota máxima **3,00 (três vírgula zero zero)**.
 - b) Interpretação e tradução de textos Libras/Língua Portuguesa/Libras: nota máxima **7,00 (sete vírgula zero zero)**;
 - b.1) adequação do sentido entre textos: nota máxima **3,00 (três vírgula zero zero)**;
 - b.2) equivalência textual entre Libras e Português e vice-versa: nota máxima **2,00 (dois vírgula zero zero)**;
 - b.3) adequação de níveis de registro de vocabulário e de gramática em função do público-alvo: nota máxima **2,00 (dois vírgula zero zero)**.
- 3.11.9.1** - Esta prova terá a duração de 15 (quinze) minutos, dos quais até 5 (cinco) minutos para a apresentação pessoal, aproximadamente 5 (cinco) minutos para interpretação/tradução da Língua Brasileira de Sinais para o Português e aproximadamente 5 (cinco) minutos do Português para a Língua Brasileira de Sinais, de textos produzidos de acordo com o nível (médio ou superior) para o qual o participante se inscreveu.
- 3.12** - Farão jus a certificação todos os participantes que obtiverem pontuação igual ou superior a **6,00 (seis vírgula zero zero)** na prova prática.
- 3.12.1** - Os certificados serão encaminhados aos participantes com direito a certificação, via ECT, a partir de data a ser divulgada juntamente com o resultado da segunda etapa.
- 3.12.2** - Os certificados obtidos por meio do Prolibras poderão ser aceitos por Instituições de Ensino Superior-IES e Instituições de Educação Básica como documentos que comprovam a competência no uso e no ensino da Libras ou na tradução e interpretação dessa língua, conforme determina o Decreto 5626/05.

4. DAS DISPOSIÇÕES GERAIS E FINAIS

- 4.1** - Para garantir a lisura e a segurança do Prolibras, a **COPERVE/UFSC**, quando couber, utilizará equipamentos eletrônicos e/ou efetuará a identificação datiloscópica do participante, podendo, ainda, fazer nesse uma vistoria rigorosa. É de inteira responsabilidade do participante qualquer transtorno ocasionado pelo mesmo.
- 4.2** - Será eliminado do processo ou perderá a certificação a qualquer época, mesmo depois de certificado, o participante que, comprovadamente, tiver usado documentos e/ou informações falsas ou outros meios ilícitos para realizar o Prolibras.

- 4.3 - A COPERVE/UFSC não se responsabilizará pelo extravio de quaisquer objetos ou valores portados pelo participante durante a realização das provas.
- 4.4 - O acesso ao grupo (sala) de realização das provas só será permitido ao participante nele alocado e às pessoas credenciadas pela COPERVE/UFSC.
- 4.5 - A COPERVE/UFSC divulgará, sempre que necessário, Editais, Normas Complementares e Avisos Oficiais sobre o Prolibras.
- 4.6 - A relação oficial dos participantes aprovados por estado/instituição de ensino será divulgada pela COPERVE/UFSC, nela constando nome e número de inscrição do participante. O boletim de desempenho ficará disponibilizado na INTERNET, nos sites www.prolibras.ufsc.br e www.coperve.ufsc.br
- 4.7 - Somente caberá recurso quanto ao conteúdo e/ou gabarito da prova objetiva, devendo ele ser interposto **exclusivamente pelo participante. Da decisão do recurso pela UFSC não caberá qualquer impugnação.**
- 4.7.1 - Os recursos deverão ser entregues ao coordenador do setor até 02 horas após a divulgação do gabarito, em formulário apropriado que estará disponível no local de prova.
- 4.8 - Em nenhuma hipótese, devido às características do Prolibras, haverá vistas, revisão ou recontagem de pontos das provas. Não serão fornecidos originais ou cópias dos cartões-resposta e dos CDs contendo as provas práticas.
- 4.9 - Até a divulgação do resultado do Prolibras, em caso de **mudança de endereço**, o participante deverá, obrigatoriamente, comunicar o novo endereço completo (informando também seu respectivo número de inscrição), por escrito, à **COPERVE/UFSC**, Campus Universitário, Bairro Trindade, CEP 88040-900, Florianópolis, Santa Catarina.
- 4.10 - O requerente, com deficiência ou não, que necessitar de condições especiais para realização das provas, deverá solicitá-las no Requerimento de Inscrição e comprovar a necessidade de tais condições através de laudo médico, o qual deverá ser encaminhado à **COPERVE/UFSC**, Campus Universitário, Bairro Trindade, CEP 88040-900, Florianópolis, Santa Catarina, até o dia **31/08/2006**.
- 4.10.1 - As condições especiais solicitadas serão atendidas de acordo com critérios de viabilidade e razoabilidade, obedecendo à legislação aplicável à espécie.
- 4.10.2 - **Excluem-se da aplicação do caput as necessidades decorrentes de deficiência auditiva, uma vez que a prova já contempla essa condição.**
- 4.11 - O participante que à época da realização da prova for portador de doença infecto-contagiosa ou encontrar-se em outra situação que demande cuidado médico especial deverá comunicar sua condição à COPERVE/UFSC, através do fone (48)37219200. A COPERVE/UFSC avaliará a possibilidade de atender às especificidades requeridas.
- 4.12 - A não observância das disposições e instruções contidas neste Edital, no Caderno de Prova, nas Normas Complementares e nos Avisos Oficiais que a COPERVE/UFSC venha a divulgar, poderá acarretar a eliminação do participante do Prolibras.
- 4.13 - Os casos omissos serão resolvidos pela COPERVE/UFSC.

Florianópolis, 31 de julho de 2007.

Prof. Edemir Costa
PRESIDENTE DA COPERVE/UFSC

ANEXO I

Programa

Prova Objetiva

1. Conhecimentos específicos da Libras
2. Legislação específica da Libras
3. Ética profissional do tradutor / intérprete da Libras

Prova Prática de Proficiência no uso e no ensino da Libras – nível superior

1. Comparativos
2. Tipos de verbo
3. Numerais: valores monetários
4. Classificadores predicativos
5. Tipos de negação
6. Tipos de expressões faciais gramaticais
7. Advérbios de tempo
8. Níveis de formalidade e informalidade
9. Pronomes
10. Empréstimos lingüísticos

Prova Prática de Proficiência no uso e no ensino da Libras – nível médio

1. Sinais soletrados e o uso da datilologia e características das pessoas, animais e coisas
2. Nomes das localizações e o Advérbio de Lugar: Onde
3. Conceitos das Localizações
4. Figuras Geométricas com números e letras
5. Sinais relacionados aos ambientes de Estudos
6. Grau de Escolaridade
7. Tipos de Frases em LIBRAS
8. Direção – Perspectiva: Longe e Perto
9. Plural: Quantificador
10. Sinais: Ainda não / Acabado / Pronto / Faltar coisa

Prova prática de Proficiência em tradução e interpretação – nível superior – textos de aulas de nível universitário em língua de sinais e em português para a interpretação simultânea.

Prova prática de Proficiência em tradução e interpretação – nível médio – textos de aulas de nível médio em língua de sinais e em português para a interpretação simultânea.

Sugestões Bibliográficas

CAPOVILLA, F.; RAPHAEL, Walkíria Duarte. **Dicionário Enciclopédico Ilustrado Trilíngüe da Língua de Sinais**. Imprensa Oficial. São Paulo: 2001.

Legislação Específica de Libras – MEC/SEESP – <http://portal.mec.gov.br/seesp>

PIMENTA, N. e QUADROS, R. M. **Curso de Libras I**. LSBVideo: Rio de Janeiro. 2006. www.lsbvideo.com.br

PIMENTA, N. **Números na língua de sinais brasileira** (DVD). LSBVideo: Rio de Janeiro. www.lsbvideo.com.br

QUADROS, R. M.; KARNOPP, L. **Estudos Lingüísticos: a língua de sinais brasileira**. Editora ArtMed: Porto Alegre. 2004. www.artmed.com.br

Quadros, R. M. **Tradutor e Intérprete da língua de sinais brasileira de sinais**. MEC. Brasília/DF: 2004. <http://portal.mec.gov.br/seesp>

Anexo III – Edital N° 06/COPERVE/2007 (Complementar)



UNIVERSIDADE FEDERAL
DE SANTA CATARINA



EDITAL 06/COPERVE/2007

(Complementar ao Edital nº 05/COPERVE/2007)

A Universidade Federal de Santa Catarina - UFSC, através da Comissão Permanente do Vestibular - COPERVE, altera o **EDITAL N° 05/COPERVE/2007** referente ao Exame Nacional para Certificação de Proficiência no uso e no ensino da Libras e para Certificação de Proficiência na tradução e interpretação da Libras/Português/Libras, denominado **Prolibras**, conforme especificado a seguir:

1 – Alterar o item 1.3 que passa a ter a seguinte redação:

1.3. Para as categorias “a” e “b” constantes dos itens 1.1 e 1.2, poderão inscrever-se pessoas surdas ou ouvintes que já concluíram ou que venham a concluir o ensino superior ou o ensino médio, respectivamente, até a data de realização da prova objetiva.

2 – Inclusão da obra “FELIPE, Tanya; MONTEIRO, Myrna S. LIBRAS em contexto. Curso Básico. Brasília, Ministério da Educação e do Desporto/Secretaria de Educação Especial, 2001” nas sugestões bibliográficas constantes do anexo I.

Florianópolis, 13 de agosto de 2007.

Prof. Edemir Costa
PRESIDENTE DA COPERVE/UFSC

Anexo IV – Distribuição de Inscritos, Habilitados e Aprovados, por Certificação e Categoria, por local de prova e por região



Distribuição dos candidatos inscritos, habilitados e aprovados

Nº de candidatos inscritos: 4320
Nº de candidatos habilitados: 2468
Nº de candidatos aprovados: 1511

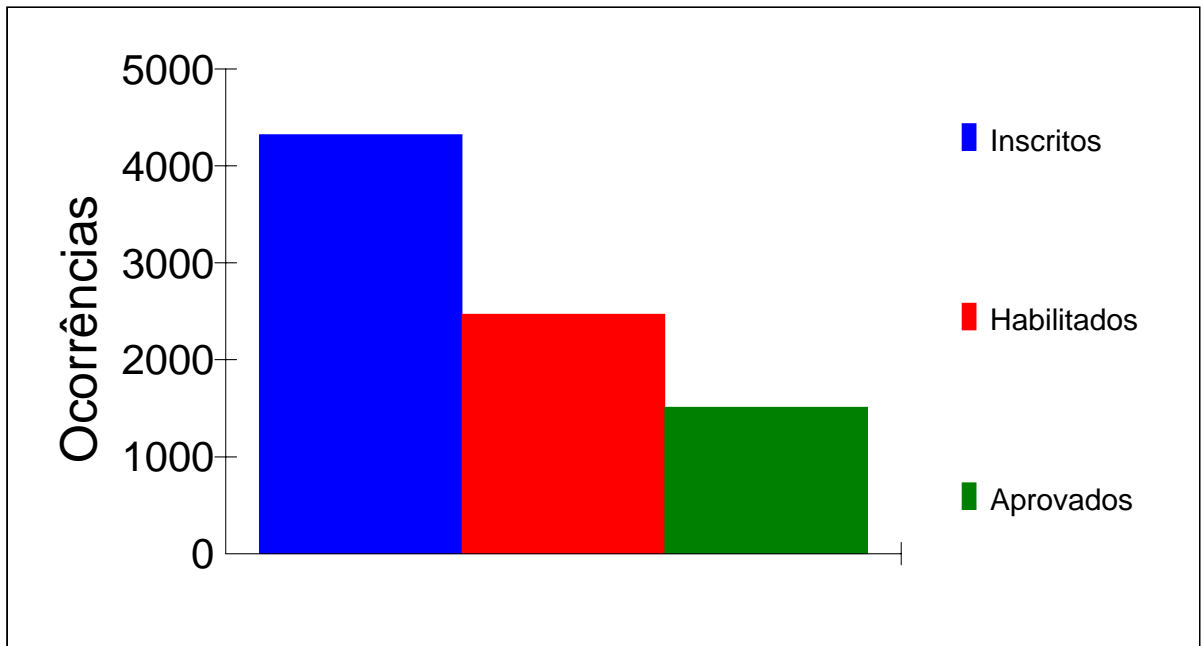



Estatística dos candidatos inscritos, habilitados e aprovados por certificação e categoria

Certificação - Proficiência no Uso e no Ensino da LIBRAS

Categoria	Inscritos	Habilitados	Aprovados
1 - Fluentes em LIBRAS, com nível superior completo	701	406	223
2 - Fluentes em LIBRAS, com nível médio completo	1493	894	548
	2194	1300	771

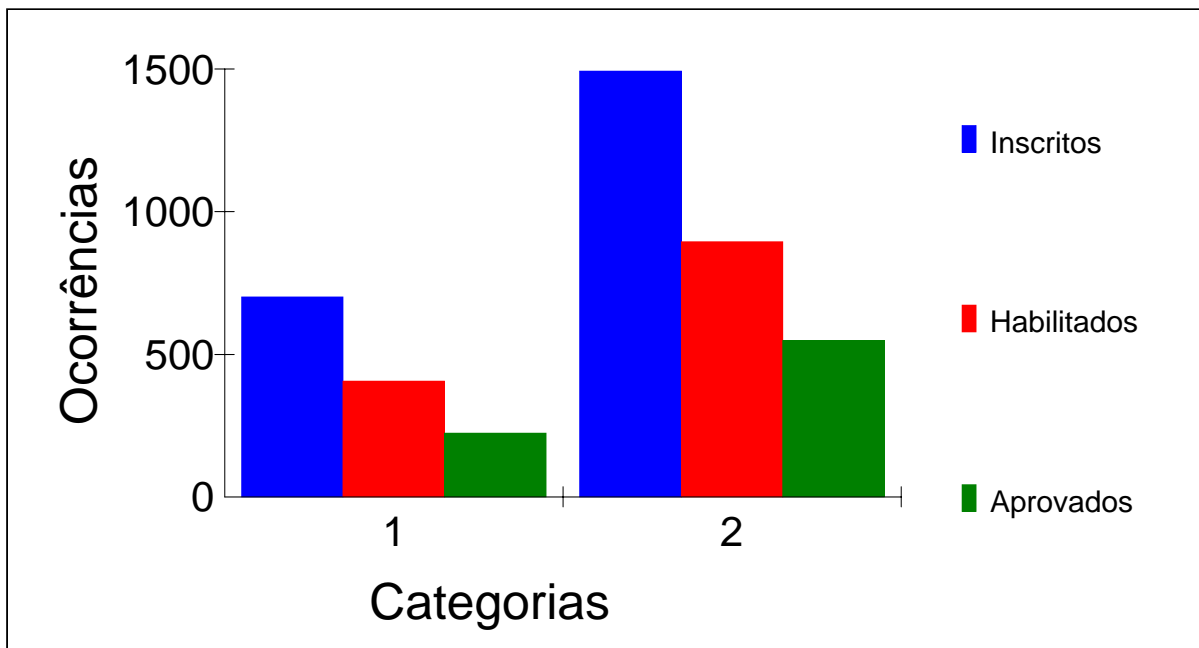



Estatística dos candidatos inscritos, habilitados e aprovados por certificação e categoria

Certificação - Proficiência em Tradução e Interpretação da LIBRAS/Língua Portuguesa/LIBRAS

Categoria	Inscritos	Habilitados	Aprovados
1 - Fluente em LIBRAS, com nível superior completo	547	319	193
2 - Fluente em LIBRAS, com nível médio completo	1579	849	547
	2126	1168	740

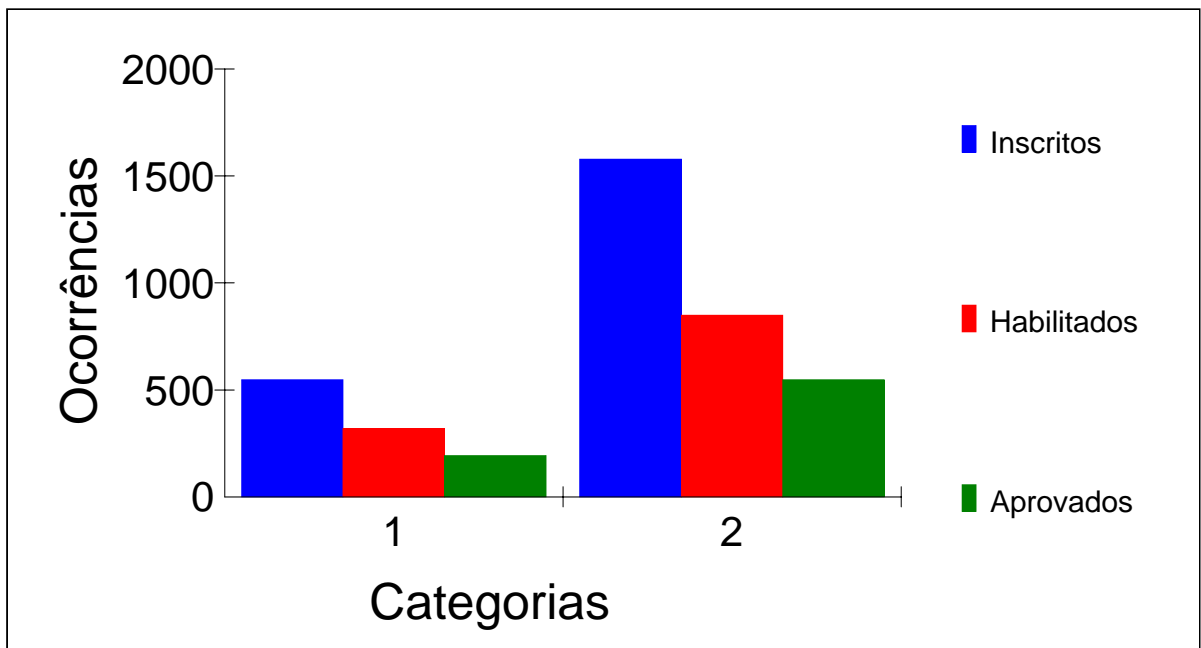



Desempenho dos candidatos habilitados e aprovados em relação aos inscritos presentes, por certificação e categoria

Certificação	Categoria	Inscr. Presentes		Habil. Presentes		Aprovados	
		Total	%	Total	%	Total	%
1-Proficiência no Uso e no Ensino da LIBRAS	1-Fluentes em LIBRAS, com nível superior completo	589	16.18	396	67.23	223	37.86
	2-Fluentes em LIBRAS, com nível médio completo	1304	35.82	860	65.95	548	42.02
2-Proficiência em Tradução e Interpretação da LIBRAS/Língua Portuguesa/LIBRA	1-Fluentes em LIBRAS, com nível superior completo	442	12.14	311	70.36	193	43.67
	2-Fluentes em LIBRAS, com nível médio completo	1305	35.85	821	62.91	547	41.92
		3640	100.00	2388	65.60	1511	41.51

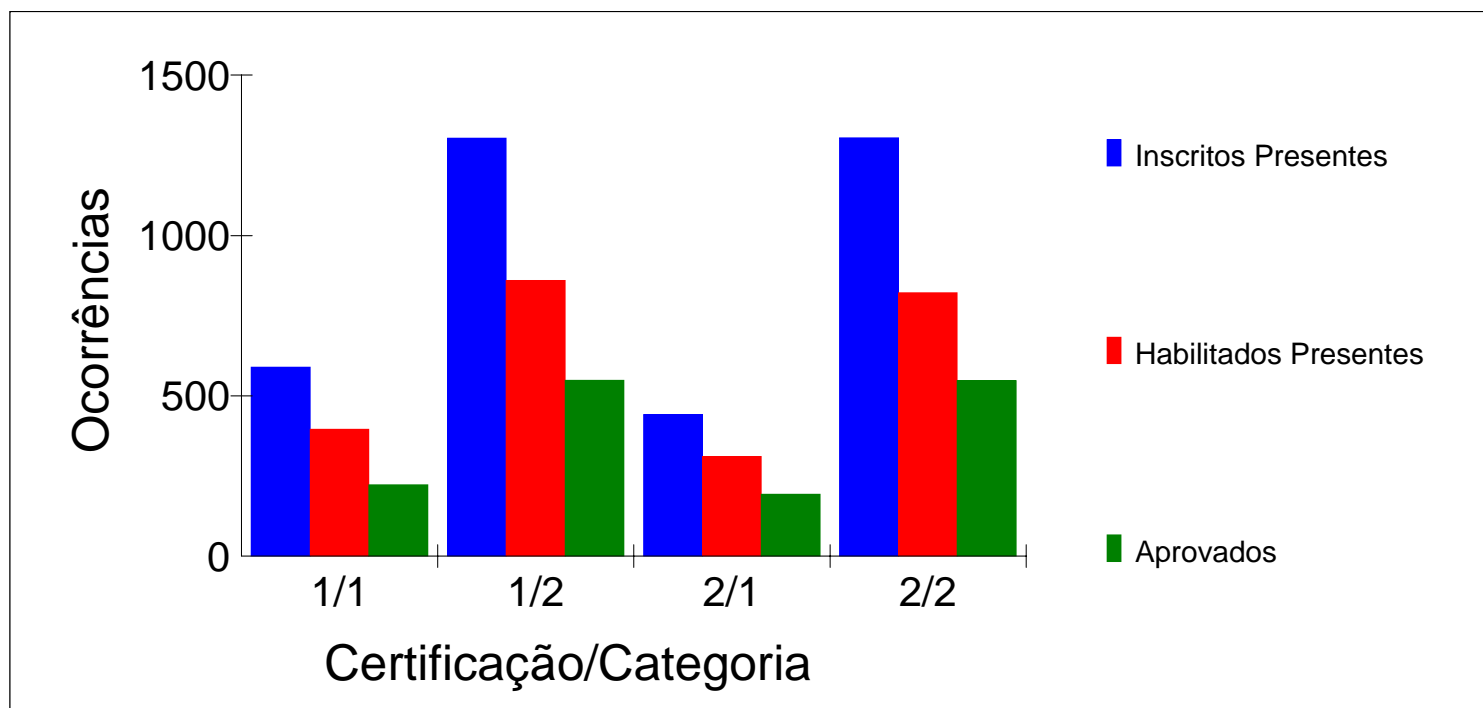



Distribuição dos candidatos inscritos, habilitados e aprovados por local

Local de Prova	Inscritos	Habilitados	Aprovados
01 - BRASÍLIA	240	131	83
02 - FLORIANÓPOLIS	136	82	45
03 - FORTALEZA	130	95	79
04 - GOIÂNIA	299	120	81
05 - MANAUS	84	37	19
06 - RIO DE JANEIRO	386	256	174
07 - SALVADOR	218	128	90
08 - PORTO ALEGRE	240	156	94
09 - SÃO PAULO	797	484	265
10 - BELO HORIZONTE	349	197	123
11 - CURITIBA	342	195	101
12 - VITÓRIA	129	88	61
13 - ARACAJU	40	24	18
14 - MACEIÓ	36	20	17
15 - RECIFE	105	63	40
16 - JOÃO PESSOA	73	47	32
17 - NATAL	56	28	12
18 - TERESINA	52	22	14
19 - SÃO LUÍS	65	20	11
20 - BELÉM	120	65	39
21 - MACAPÁ	42	17	11
22 - RIO BRANCO	31	10	6
23 - PORTO VELHO	21	8	4
24 - BOA VISTA	33	12	4
25 - PALMAS	32	15	6
26 - CUIABÁ	89	50	27
27 - CAMPO GRANDE	175	98	55
	4320	2468	1511

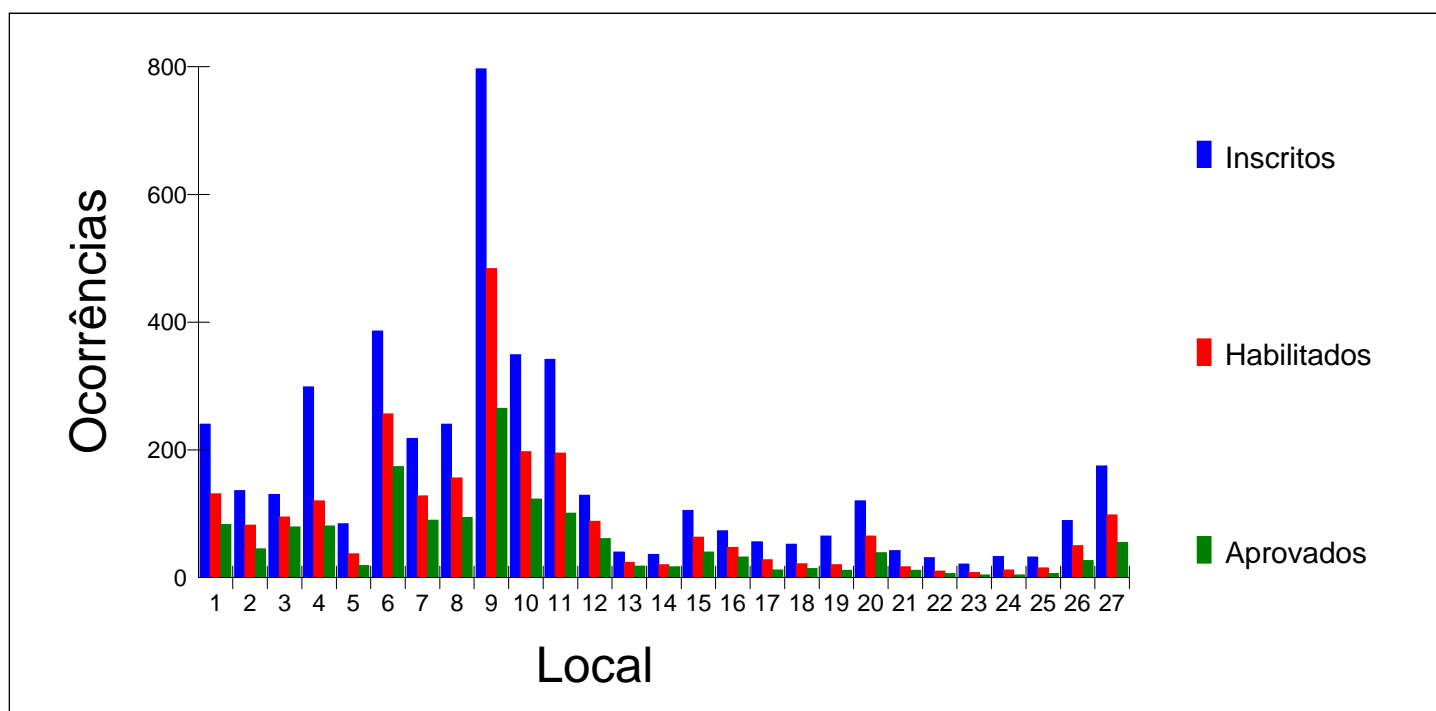



Desempenho dos candidatos habilitados e aprovados em relação aos inscritos, por local

Local de Prova	Inscritos		Habilitados		Aprovados	
	Total	%	Total	%	Total	%
01 - BRASÍLIA	240	5.56	131	54.58	83	34.58
02 - FLORIANÓPOLIS	136	3.15	82	60.29	45	33.09
03 - FORTALEZA	130	3.01	95	73.08	79	60.77
04 - GOIÂNIA	299	6.92	120	40.13	81	27.09
05 - MANAUS	84	1.94	37	44.05	19	22.62
06 - RIO DE JANEIRO	386	8.94	256	66.32	174	45.08
07 - SALVADOR	218	5.05	128	58.72	90	41.28
08 - PORTO ALEGRE	240	5.56	156	65.00	94	39.17
09 - SÃO PAULO	797	18.45	484	60.73	265	33.25
10 - BELO HORIZONTE	349	8.08	197	56.45	123	35.24
11 - CURITIBA	342	7.92	195	57.02	101	29.53
12 - VITÓRIA	129	2.99	88	68.22	61	47.29
13 - ARACAJU	40	0.93	24	60.00	18	45.00
14 - MACEIÓ	36	0.83	20	55.56	17	47.22
15 - RECIFE	105	2.43	63	60.00	40	38.10
16 - JOÃO PESSOA	73	1.69	47	64.38	32	43.84
17 - NATAL	56	1.30	28	50.00	12	21.43
18 - TERESINA	52	1.20	22	42.31	14	26.92
19 - SÃO LUÍS	65	1.50	20	30.77	11	16.92
20 - BELÉM	120	2.78	65	54.17	39	32.50
21 - MACAPÁ	42	0.97	17	40.48	11	26.19
22 - RIO BRANCO	31	0.72	10	32.26	6	19.35
23 - PORTO VELHO	21	0.49	8	38.10	4	19.05
24 - BOA VISTA	33	0.76	12	36.36	4	12.12
25 - PALMAS	32	0.74	15	46.88	6	18.75
26 - CUIABÁ	89	2.06	50	56.18	27	30.34
27 - CAMPO GRANDE	175	4.05	98	56.00	55	31.43
	4320	100.00	2468	57.13	1511	34.98

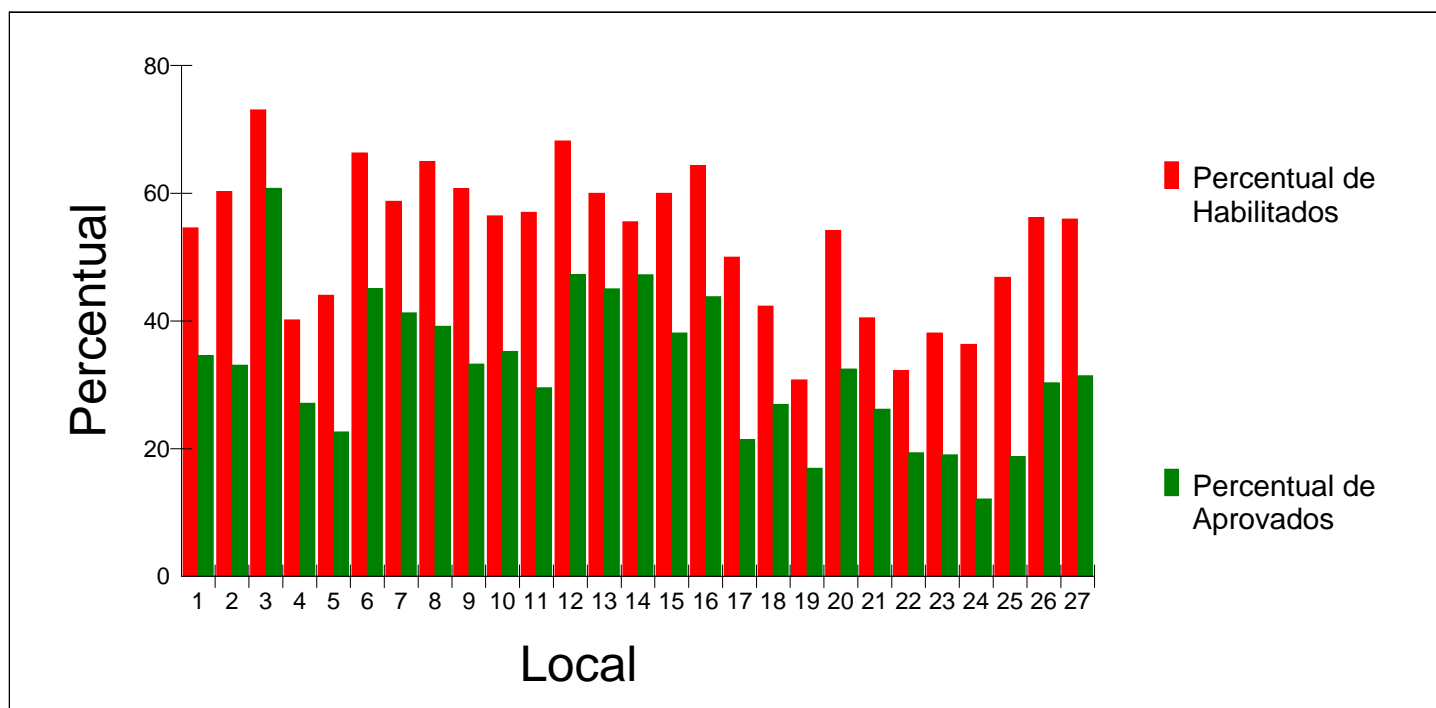



Distribuição dos candidatos inscritos, habilitados e aprovados por região

Região	Inscritos	Habilitados	Aprovados
1 - Sul	718	433	240
2 - Sudeste	1661	1025	623
3 - Centro-oeste	803	399	246
4 - Nordeste	775	447	313
5 - Norte	363	164	89
	4320	2468	1511

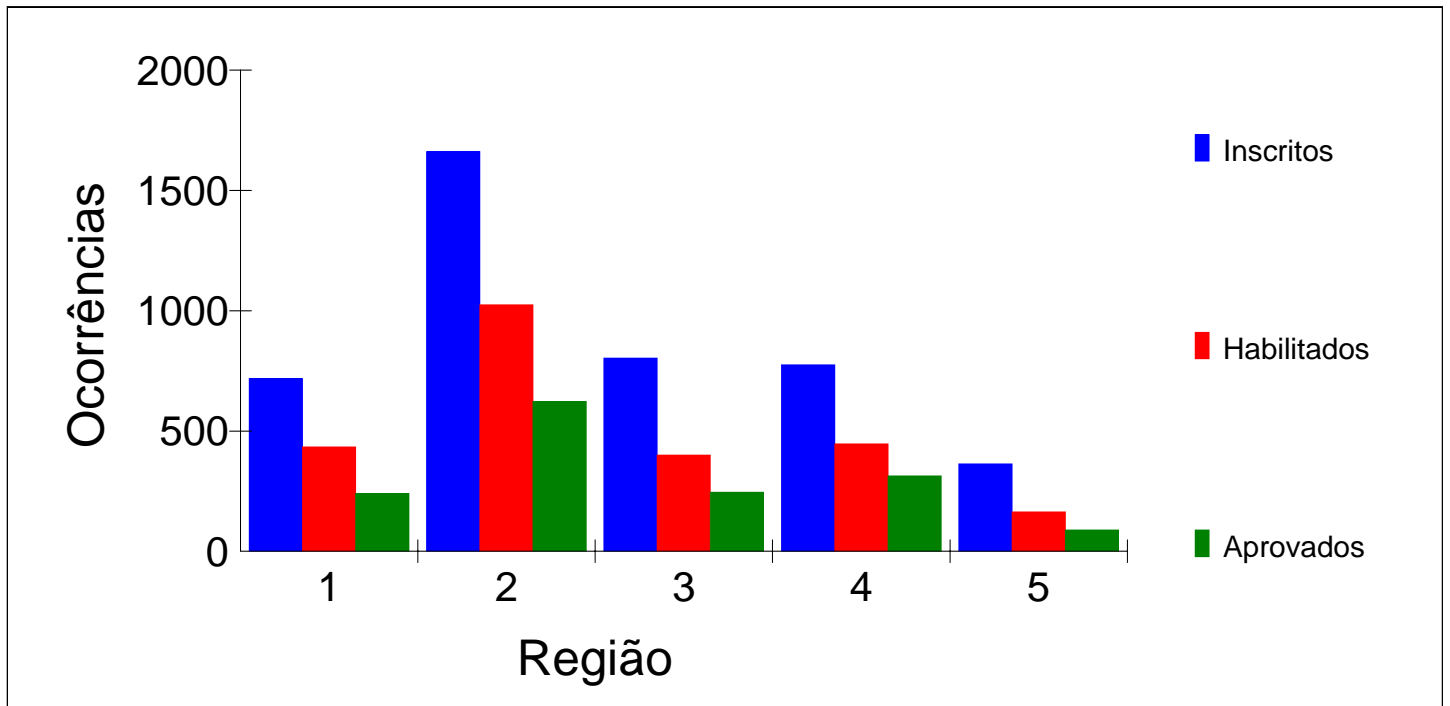



Desempenho dos candidatos habilitados e aprovados em relação aos inscritos, por região

Região	Inscritos		Habilitados		Aprovados	
	Total	%	Total	%	Total	%
1 - Sul	718	16.62	433	60.31	240	33.43
2 - Sudeste	1661	38.45	1025	61.71	623	37.51
3 - Centro-oeste	803	18.59	399	49.69	246	30.64
4 - Nordeste	775	17.94	447	57.68	313	40.39
5 - Norte	363	8.40	164	45.18	89	24.52
	4320	100.00	2468	57.13	1511	34.98

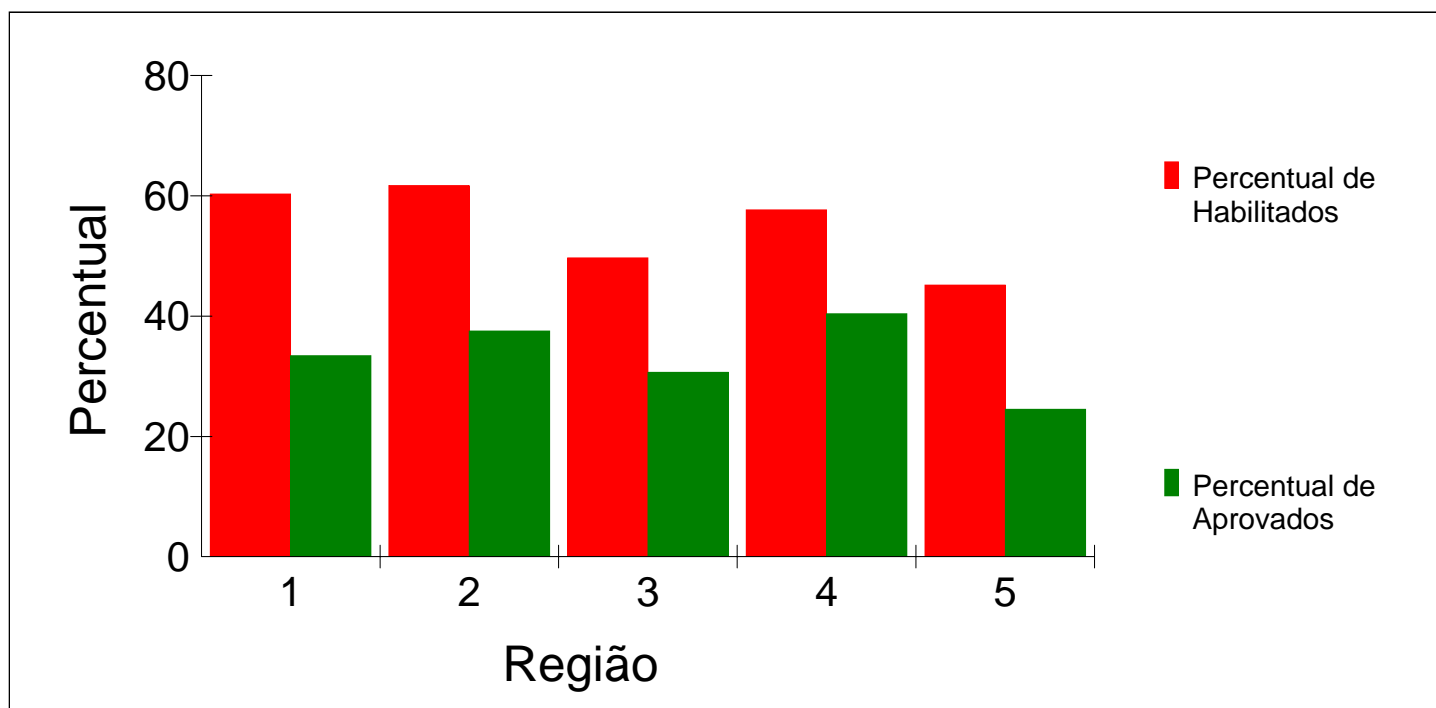



Desempenho dos candidatos habilitados e aprovados em relação aos presentes, por região

Região	Inscritos		Falt. 1ª Etapa		Habilitados		Falt. 2ª Etapa		Aprovados	
	Total	%	Total	%	Total	%	Total	%	Total	%
1 - Sul	718	16.62	111	15.46	433	71.33	6	1.39	240	39.54
2 - Sudeste	1661	38.45	277	16.68	1025	74.06	48	4.68	623	45.01
3 - Centro-oeste	803	18.59	122	15.19	399	58.59	7	1.75	246	36.12
4 - Nordeste	775	17.94	116	14.97	447	67.83	12	2.68	313	47.50
5 - Norte	363	8.40	54	14.88	164	53.07	7	4.27	89	28.80
	4320	100.00	680	15.74	2468	67.80	80	3.24	1511	41.51

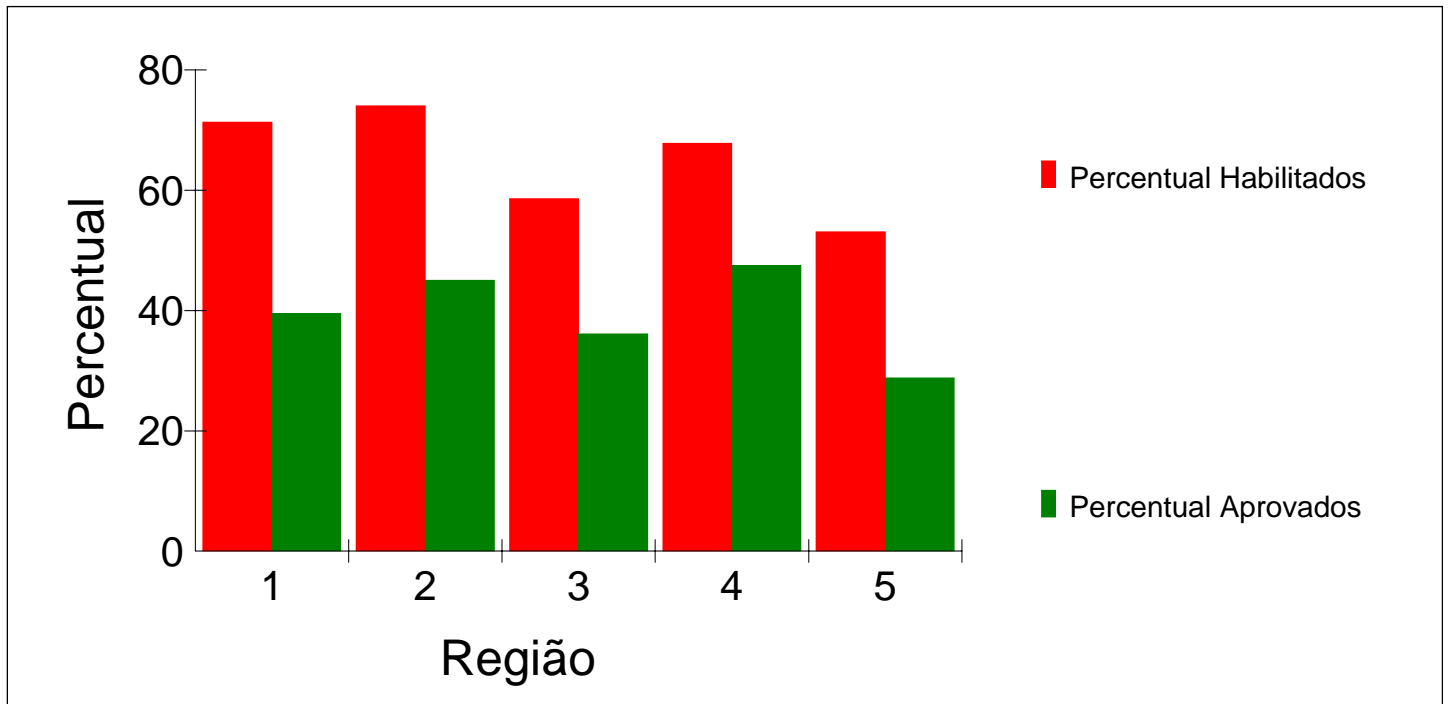



Desempenho dos candidatos habilitados em relação aos inscritos presentes, por certificação, categoria e região geográfica

Certificação	Categoria	Inscritos Presentes										Habilitados									
		Sul		Sudeste		C-Oeste		Nordeste		Norte		Sul		Sudeste		C-Oeste		Nordeste		Norte	
		Total	%	Total	%	Total	%	Total	%	Total	%	Total	%	Total	%	Total	%	Total	%	Total	%
Uso/Ensino da LIBRAS	Fluente com nível superior	80	13.58	236	40.07	90	15.28	111	18.85	72	12.22	54	67.50	172	72.88	59	65.56	82	73.87	39	54.17
	Fluente com nível médio	221	16.95	510	39.11	185	14.19	264	20.25	124	9.51	171	77.38	367	71.96	120	64.86	176	66.67	60	48.39
Tradução/Interpretação	Fluente com nível superior	116	26.24	151	34.16	109	24.66	47	10.63	19	4.30	88	75.86	117	77.48	69	63.30	32	68.09	13	68.42
	Fluente com nível médio	190	14.56	487	37.32	297	22.76	237	18.16	94	7.20	120	63.16	369	75.77	151	50.84	157	66.24	52	55.32
		607	16.68	1384	38.02	681	18.71	659	18.10	309	8.49	433	71.33	1025	74.06	399	58.59	447	67.83	164	53.07



Desempenho dos candidatos aprovados em relação aos habilitados presentes, por certificação, categoria e região geográfica

Certificação	Categoria	Habilitados Presentes										Aprovados									
		Sul		Sudeste		C-Oeste		Nordeste		Norte		Sul		Sudeste		C-Oeste		Nordeste		Norte	
		Total	%	Total	%	Total	%	Total	%	Total	%	Total	%	Total	%	Total	%	Total	%	Total	%
Uso/Ensino da LIBRAS	Fluente com nível superior	53	13.38	167	42.17	59	14.90	80	20.20	37	9.34	30	56.60	88	52.69	35	59.32	51	63.75	19	51.35
	Fluente com nível médio	169	19.65	346	40.23	116	13.49	172	20.00	57	6.63	106	62.72	207	59.83	81	69.83	124	72.09	30	52.63
Tradução/Interpretação	Fluente com nível superior	87	27.97	110	35.37	69	22.19	32	10.29	13	4.18	54	62.07	73	66.36	38	55.07	21	65.63	7	53.85
	Fluente com nível médio	118	14.37	354	43.12	148	18.03	151	18.39	50	6.09	50	42.37	255	72.03	92	62.16	117	77.48	33	66.00
		427	17.88	977	40.91	392	16.42	435	18.22	157	6.57	240	56.21	623	63.77	246	62.76	313	71.95	89	56.69

**Anexo V – Distribuição das notas na Prova Objetiva
(Etapa I)**



Estatística geral por nota - PROVA OBJETIVA

Nº de candidatos inscritos: 4320

Nº de candidatos presentes: 3640

Nota	Total
1.00	1
2.00	1
3.00	8
4.00	6
5.00	38
6.00	44
7.00	84
8.00	135
9.00	213
10.00	297
11.00	345
12.00	406
13.00	424
14.00	426
15.00	412
16.00	352
17.00	258
18.00	141
19.00	42
20.00	7
	3640

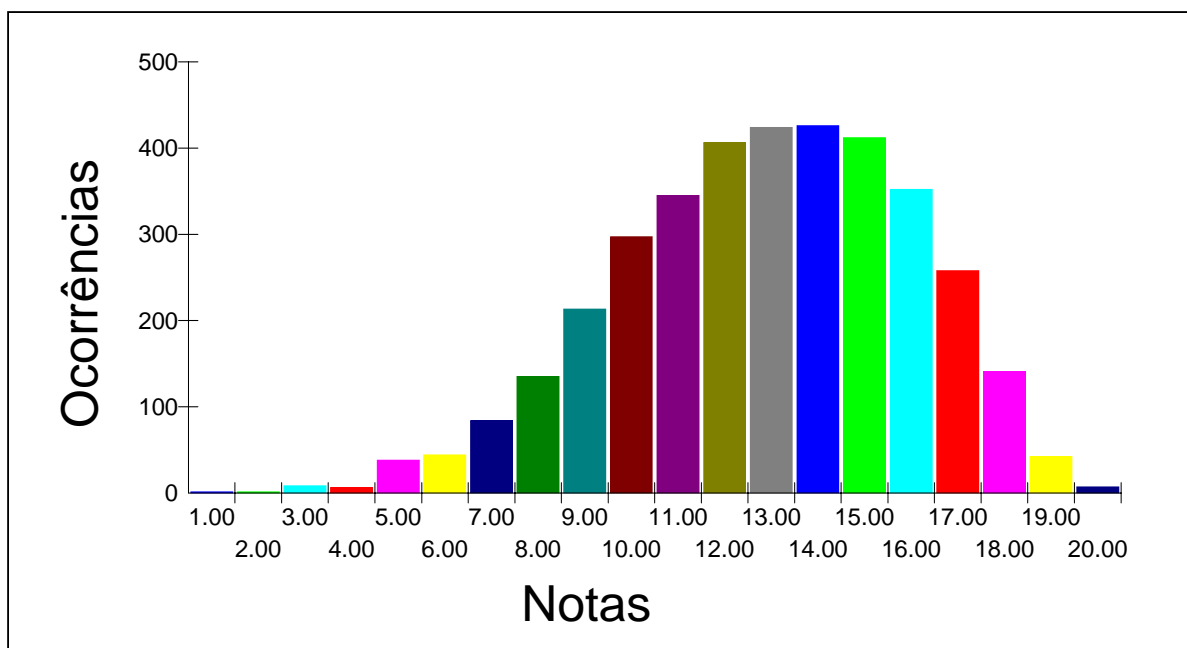

Obs.: Neste gráfico foi considerada somente a parte inteira da nota.



Estatística por local e nota - PROVA OBJETIVA

Local - BRASÍLIA

Nº de candidatos inscritos: 240

Nº de candidatos presentes: 202

Nota	Total
5.00	4
6.00	3
7.00	5
8.00	12
9.00	13
10.00	15
11.00	19
12.00	24
13.00	27
14.00	21
15.00	22
16.00	18
17.00	13
18.00	5
20.00	1
	202

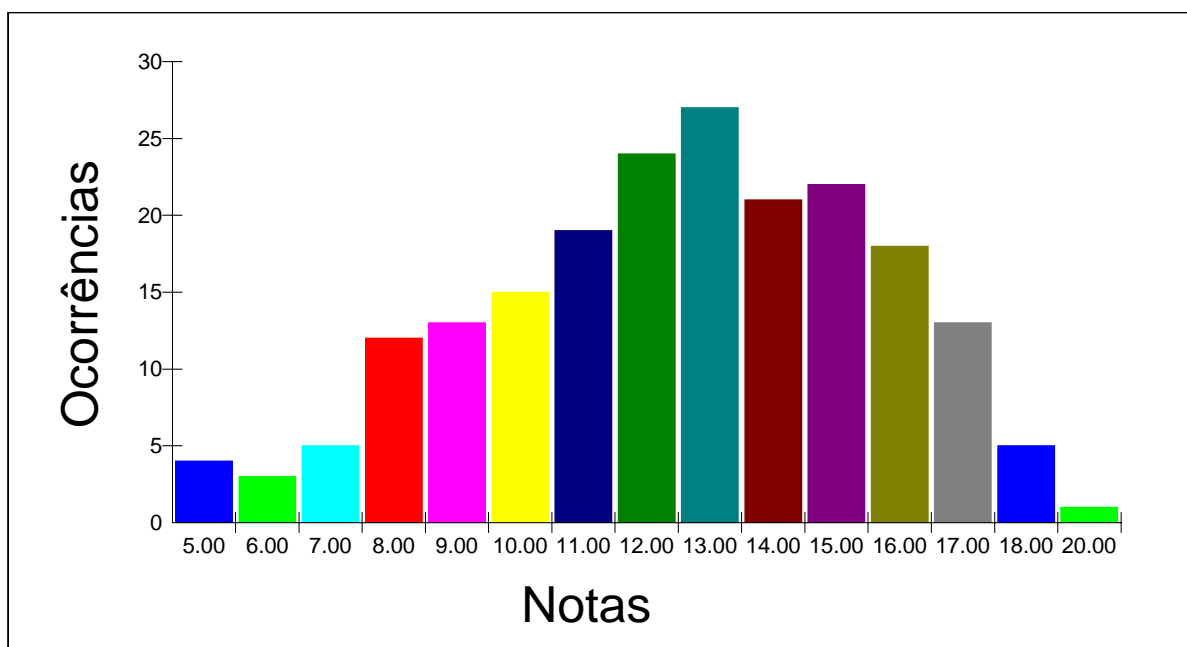



Estatística por local e nota - PROVA OBJETIVA

Local - FLORIANÓPOLIS

Nº de candidatos inscritos: 136

Nº de candidatos presentes: 115

Nota	Total
5.00	2
6.00	1
7.00	1
8.00	1
9.00	8
10.00	7
11.00	13
12.00	11
13.00	14
14.00	14
15.00	16
16.00	8
17.00	12
18.00	6
19.00	1
	115

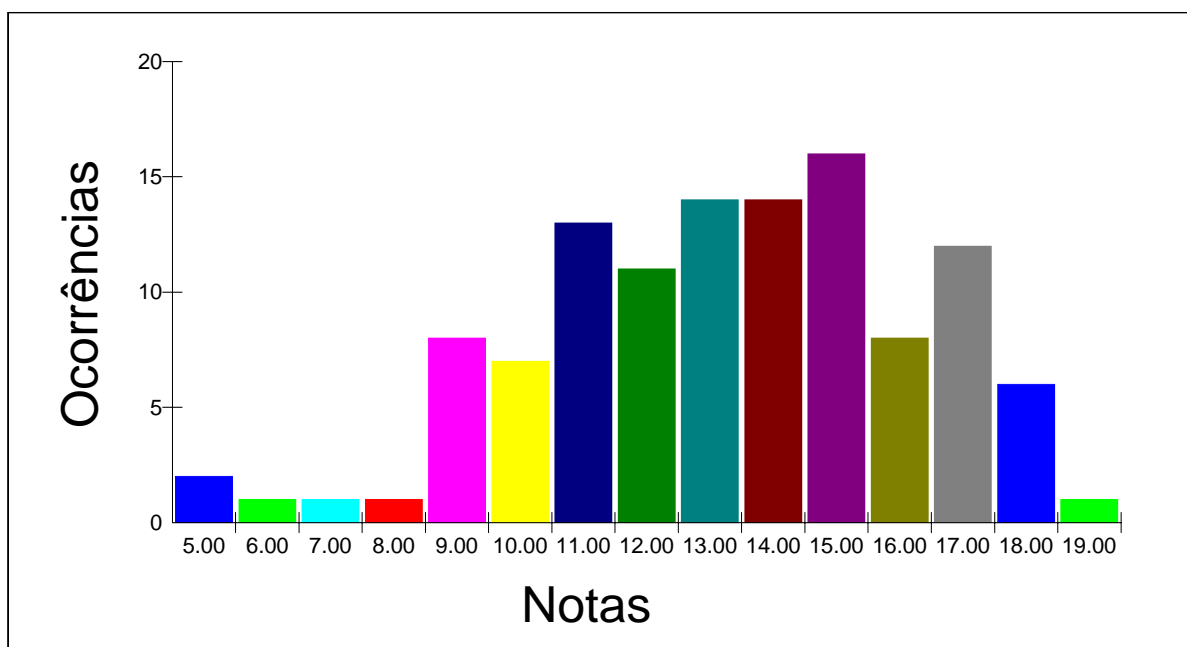



Estatística por local e nota - PROVA OBJETIVA

Local - FORTALEZA

Nº de candidatos inscritos: 130

Nº de candidatos presentes: 121

Nota	Total
7.00	1
8.00	3
9.00	3
10.00	11
11.00	8
12.00	12
13.00	12
14.00	15
15.00	17
16.00	19
17.00	5
18.00	11
19.00	4
	121

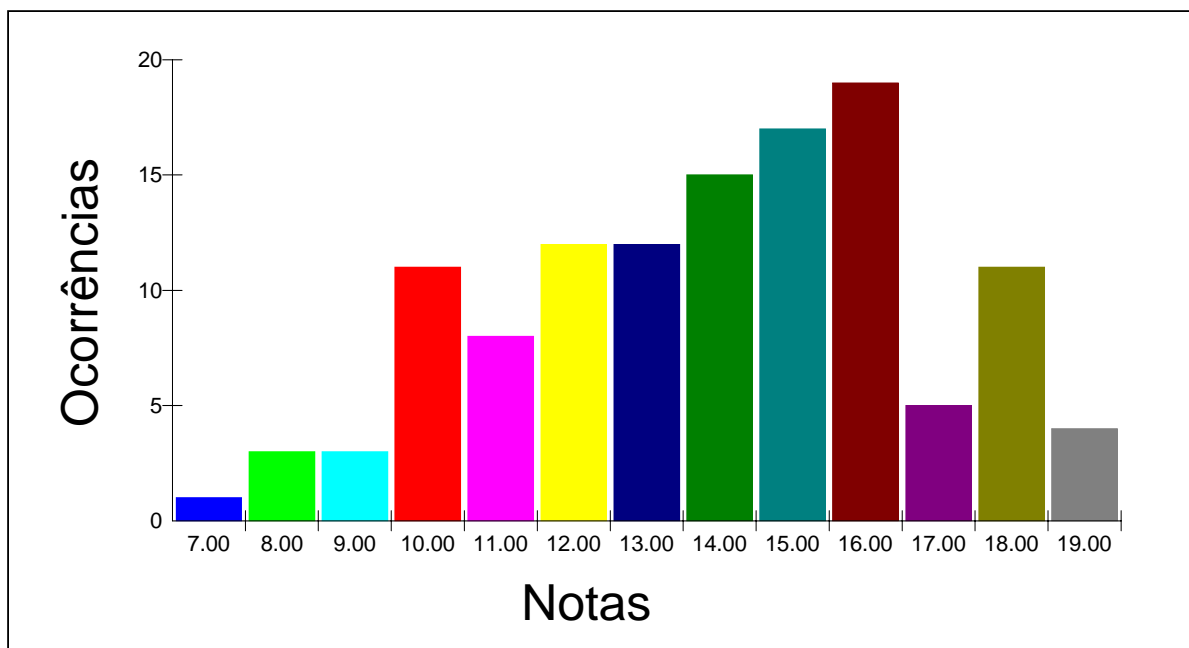



Estatística por local e nota - PROVA OBJETIVA

Local - GOIÂNIA

Nº de candidatos inscritos: 299

Nº de candidatos presentes: 253

Nota	Total
3.00	4
4.00	2
5.00	4
6.00	10
7.00	8
8.00	18
9.00	26
10.00	32
11.00	29
12.00	17
13.00	25
14.00	28
15.00	21
16.00	12
17.00	12
18.00	2
19.00	3
	253

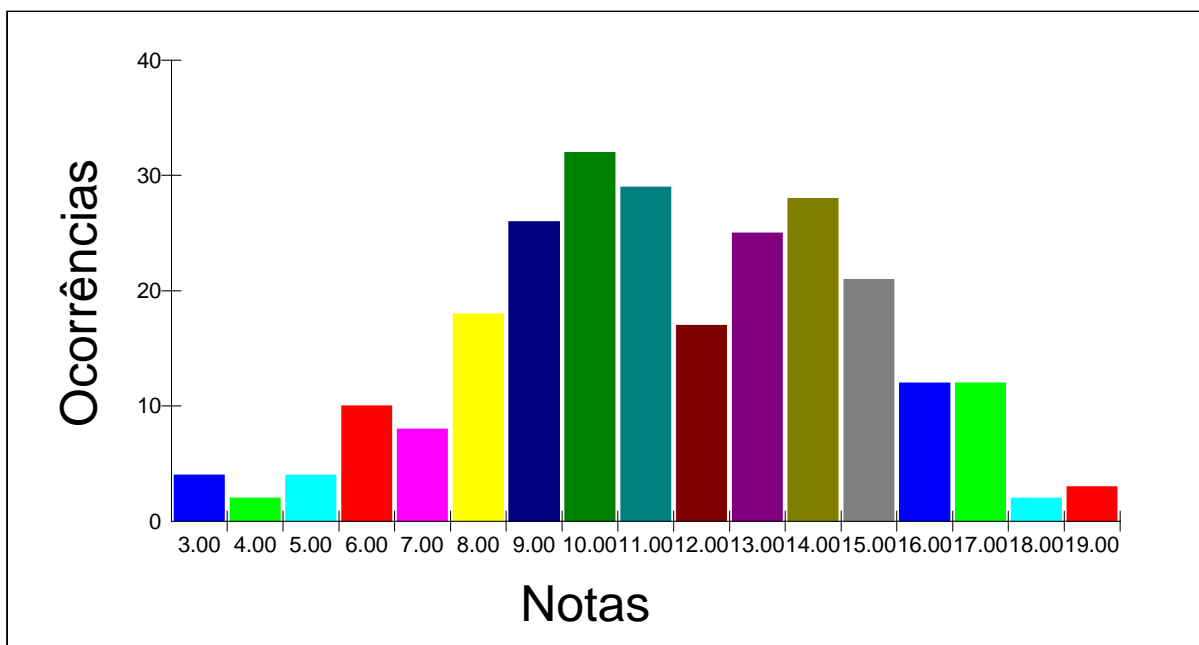



Estatística por local e nota - PROVA OBJETIVA

Local - MANAUS

Nº de candidatos inscritos: 84

Nº de candidatos presentes: 70

Nota	Total
5.00	1
6.00	2
7.00	3
8.00	4
9.00	5
10.00	9
11.00	9
12.00	10
13.00	10
14.00	6
15.00	3
16.00	5
17.00	1
18.00	2
	70

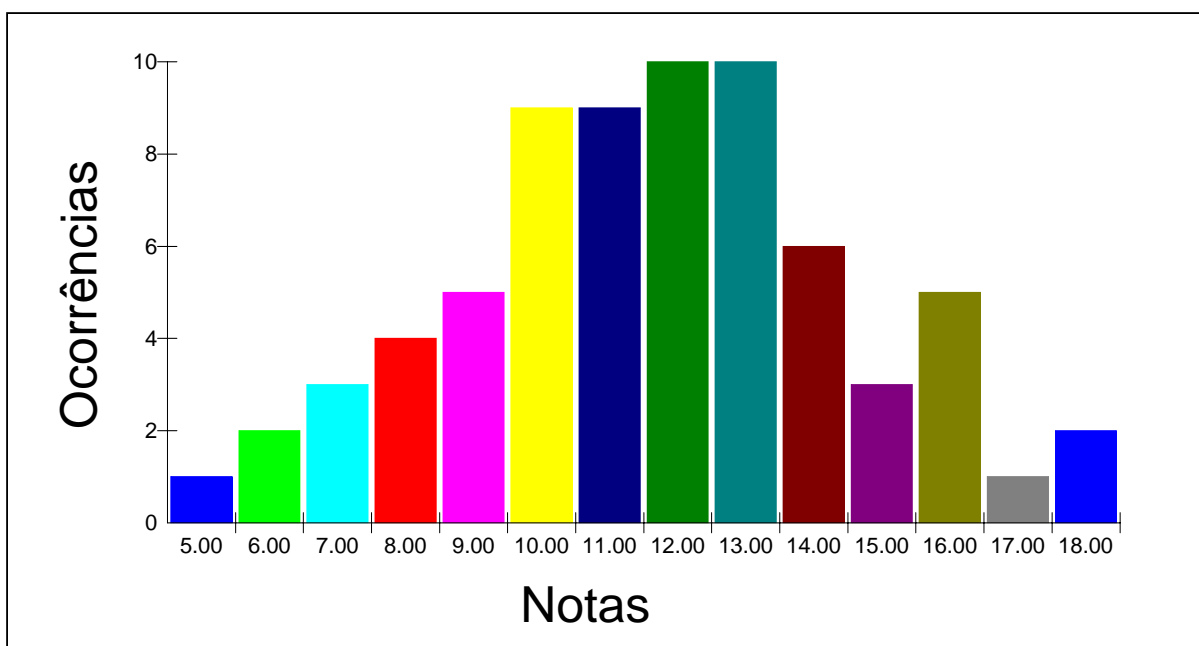



Estatística por local e nota - PROVA OBJETIVA

Local - RIO DE JANEIRO

Nº de candidatos inscritos: 386

Nº de candidatos presentes: 328

Nota	Total
5.00	1
7.00	5
8.00	10
9.00	13
10.00	16
11.00	27
12.00	28
13.00	29
14.00	44
15.00	53
16.00	32
17.00	29
18.00	31
19.00	9
20.00	1
	328

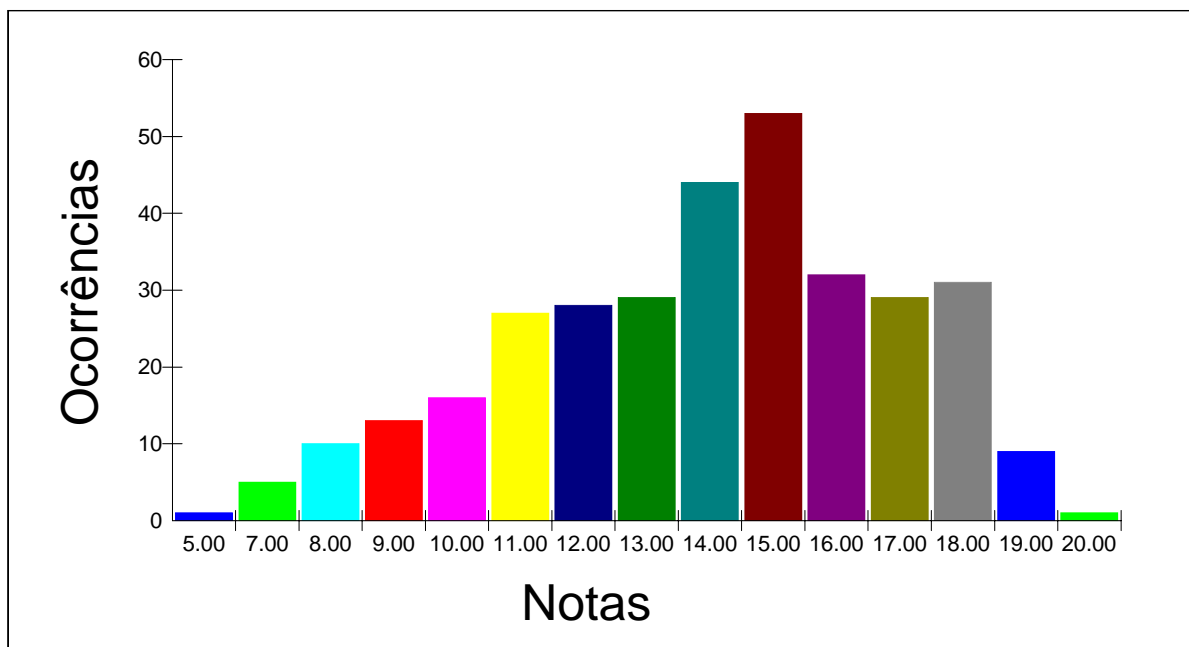



Estatística por local e nota - PROVA OBJETIVA

Local - SALVADOR

Nº de candidatos inscritos: 218

Nº de candidatos presentes: 190

Nota	Total
2.00	1
4.00	3
5.00	4
6.00	1
7.00	5
8.00	6
9.00	11
10.00	11
11.00	20
12.00	24
13.00	24
14.00	22
15.00	18
16.00	19
17.00	11
18.00	8
19.00	2
	190

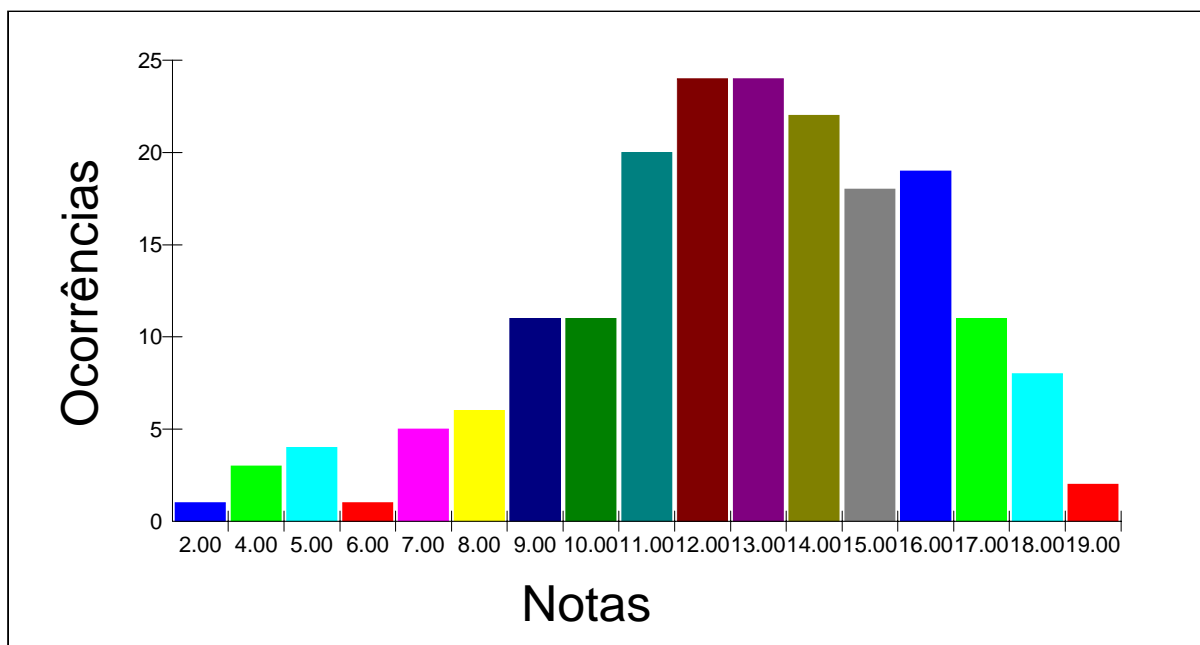



Estatística por local e nota - PROVA OBJETIVA

Local - PORTO ALEGRE

Nº de candidatos inscritos: 240

Nº de candidatos presentes: 202

Nota	Total
5.00	1
6.00	1
7.00	2
8.00	2
9.00	5
10.00	16
11.00	19
12.00	22
13.00	24
14.00	26
15.00	27
16.00	29
17.00	15
18.00	10
19.00	3
	202

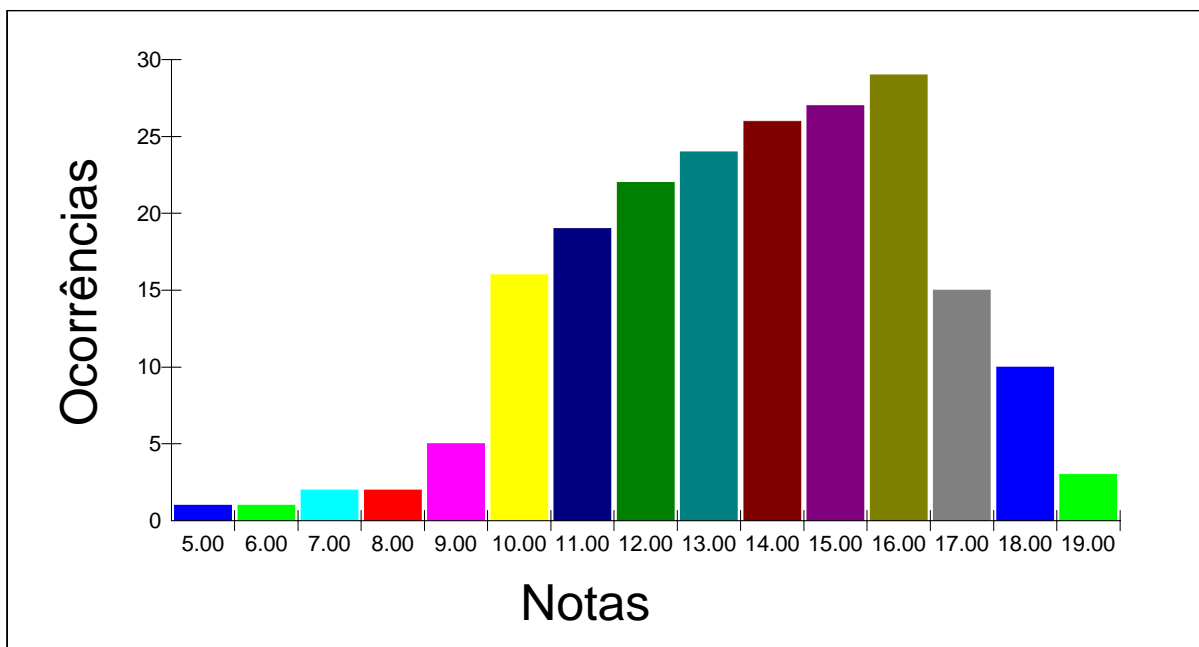



Estatística por local e nota - PROVA OBJETIVA

Local - SÃO PAULO

Nº de candidatos inscritos: 797

Nº de candidatos presentes: 658

Nota	Total
5.00	3
6.00	3
7.00	16
8.00	17
9.00	24
10.00	53
11.00	58
12.00	73
13.00	69
14.00	78
15.00	81
16.00	79
17.00	63
18.00	29
19.00	9
20.00	3
	658

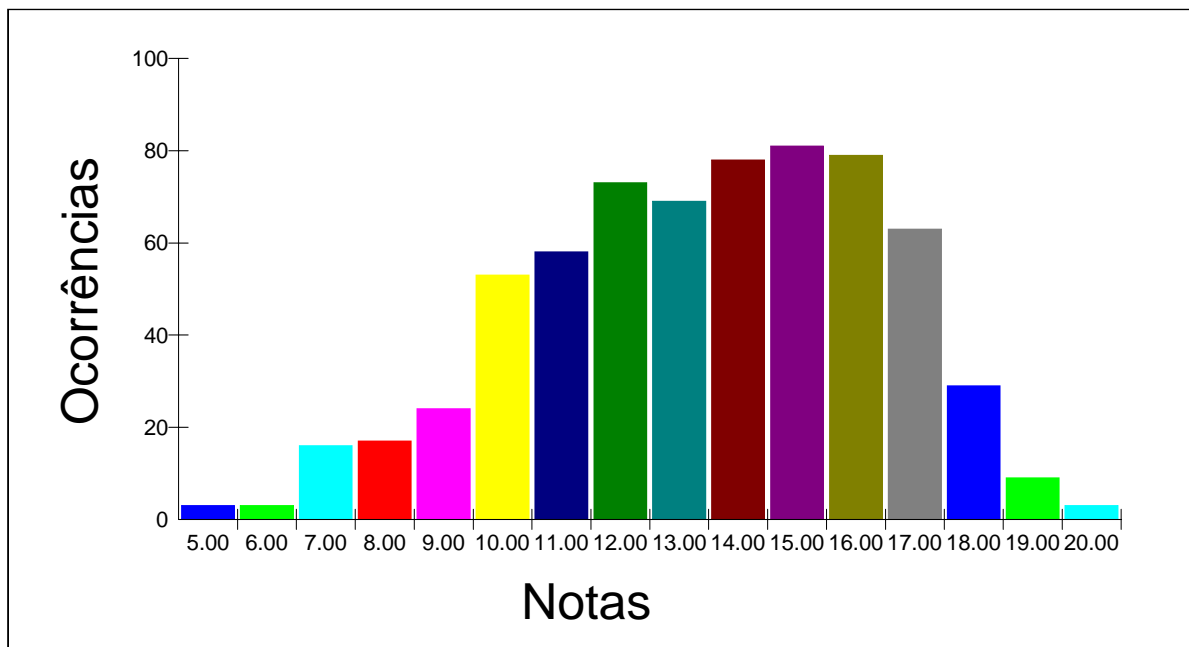



Estatística por local e nota - PROVA OBJETIVA

Local - BELO HORIZONTE

Nº de candidatos inscritos: 349

Nº de candidatos presentes: 279

Nota	Total
5.00	3
6.00	5
7.00	4
8.00	6
9.00	18
10.00	20
11.00	26
12.00	35
13.00	32
14.00	33
15.00	34
16.00	21
17.00	24
18.00	14
19.00	3
20.00	1
	279

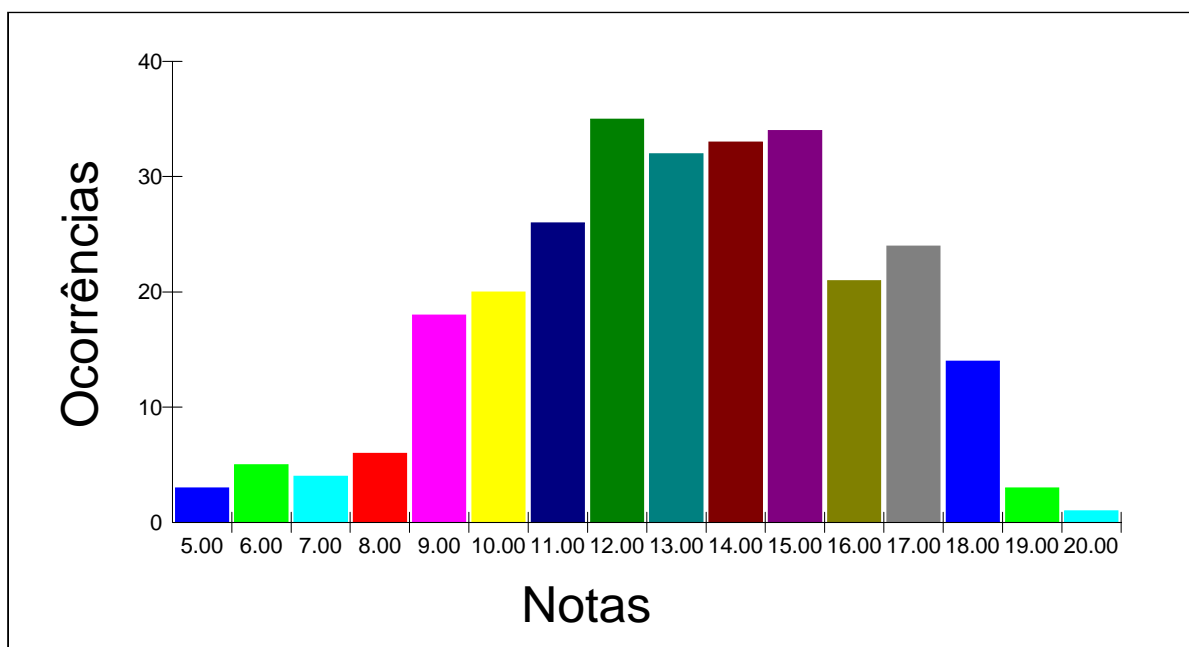



Estatística por local e nota - PROVA OBJETIVA

Local - CURITIBA

Nº de candidatos inscritos: 342

Nº de candidatos presentes: 290

Nota	Total
5.00	2
6.00	4
7.00	6
8.00	12
9.00	24
10.00	20
11.00	27
12.00	35
13.00	39
14.00	35
15.00	33
16.00	24
17.00	21
18.00	7
19.00	1
	290

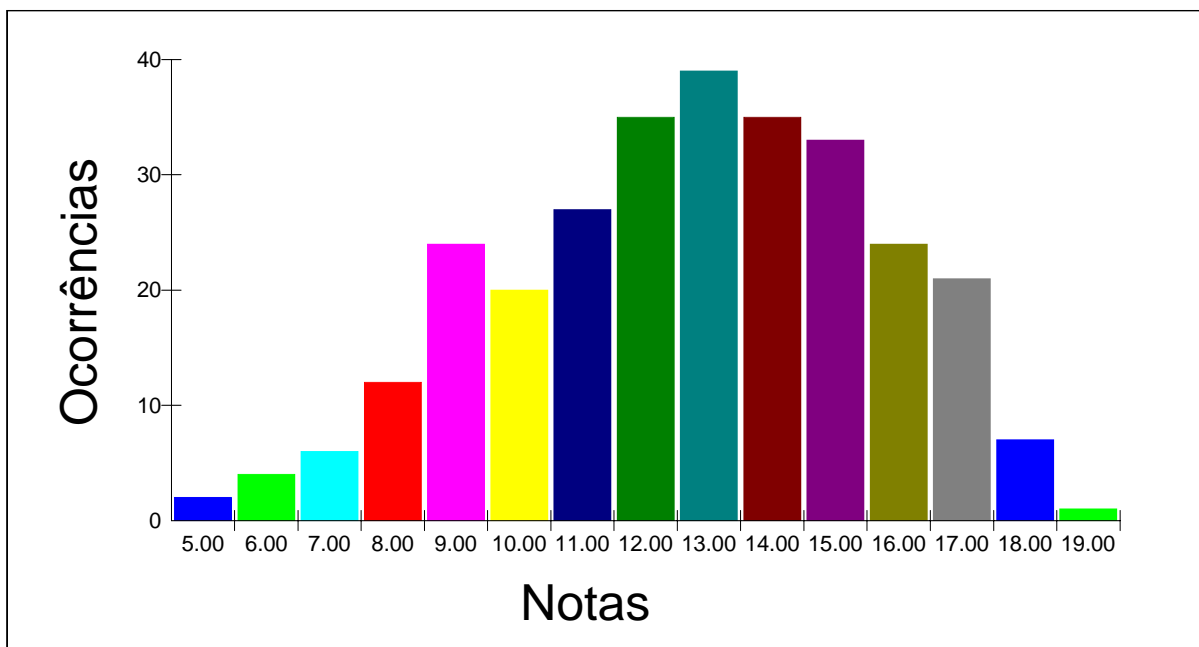



Estatística por local e nota - PROVA OBJETIVA

Local - VITÓRIA

Nº de candidatos inscritos: 129

Nº de candidatos presentes: 119

Nota	Total
5.00	1
7.00	2
8.00	3
9.00	4
10.00	11
11.00	10
12.00	15
13.00	18
14.00	13
15.00	14
16.00	14
17.00	7
18.00	6
19.00	1
	119

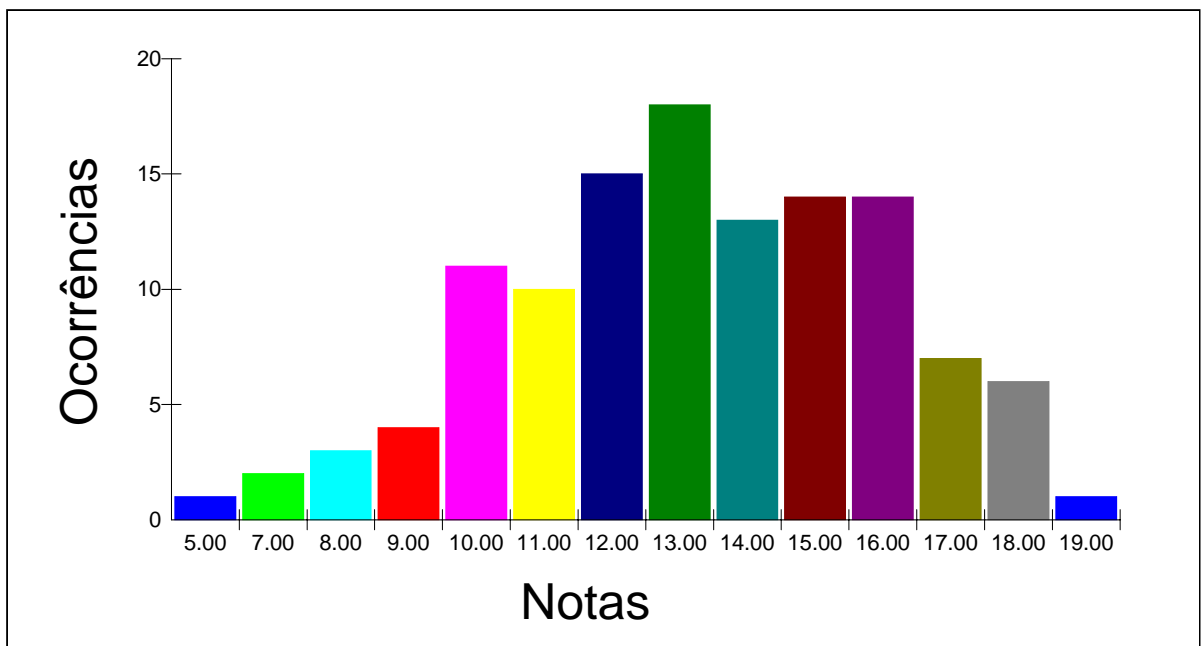



Estatística por local e nota - PROVA OBJETIVA

Local - ARACAJU

Nº de candidatos inscritos: 40

Nº de candidatos presentes: 32

Nota	Total
8.00	2
9.00	1
10.00	2
11.00	3
12.00	2
13.00	8
14.00	4
15.00	6
16.00	3
17.00	1
	32

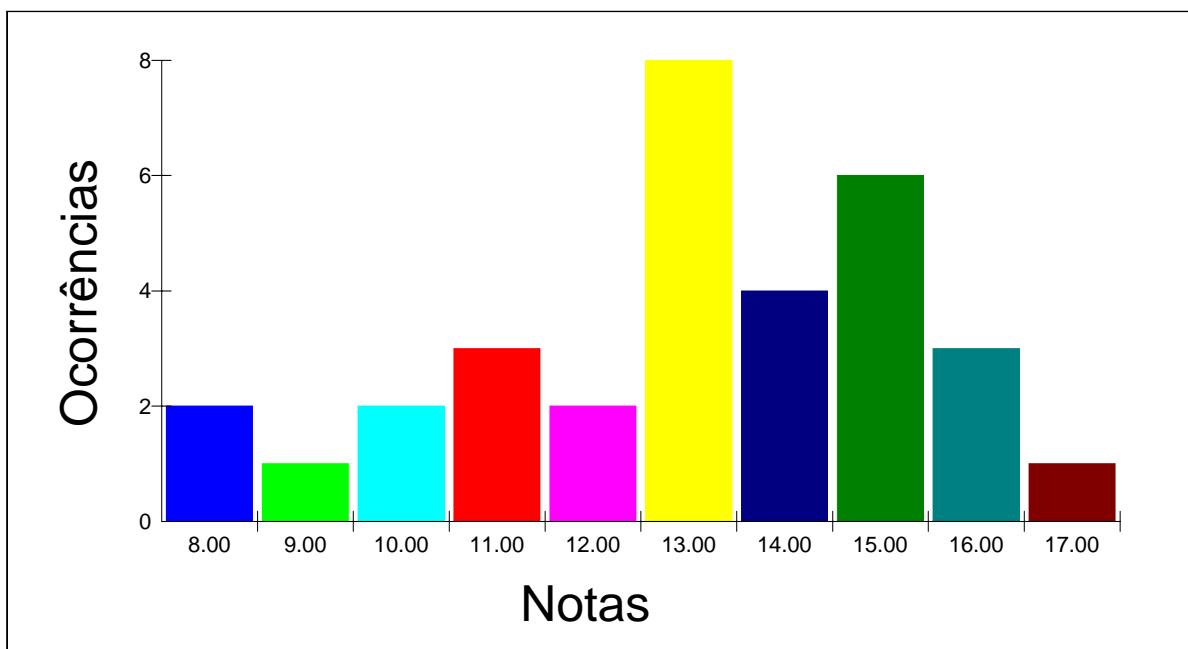



Estatística por local e nota - PROVA OBJETIVA

Local - MACEIÓ

Nº de candidatos inscritos: 36

Nº de candidatos presentes: 32

Nota	Total
7.00	2
8.00	4
9.00	1
10.00	3
11.00	2
12.00	3
13.00	2
14.00	8
15.00	2
16.00	2
18.00	3
	32

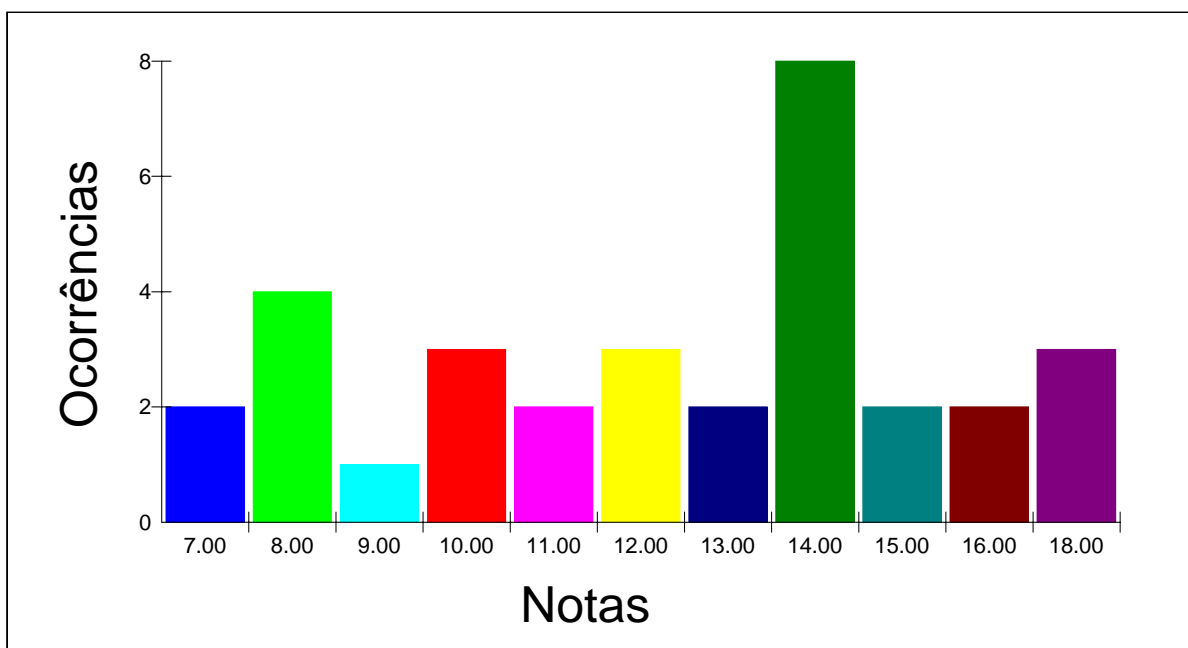



Estatística por local e nota - PROVA OBJETIVA

Local - RECIFE

Nº de candidatos inscritos: 105

Nº de candidatos presentes: 91

Nota	Total
1.00	1
3.00	1
4.00	1
5.00	1
6.00	2
7.00	1
8.00	2
9.00	2
10.00	8
11.00	9
12.00	12
13.00	20
14.00	5
15.00	9
16.00	12
17.00	5
	91

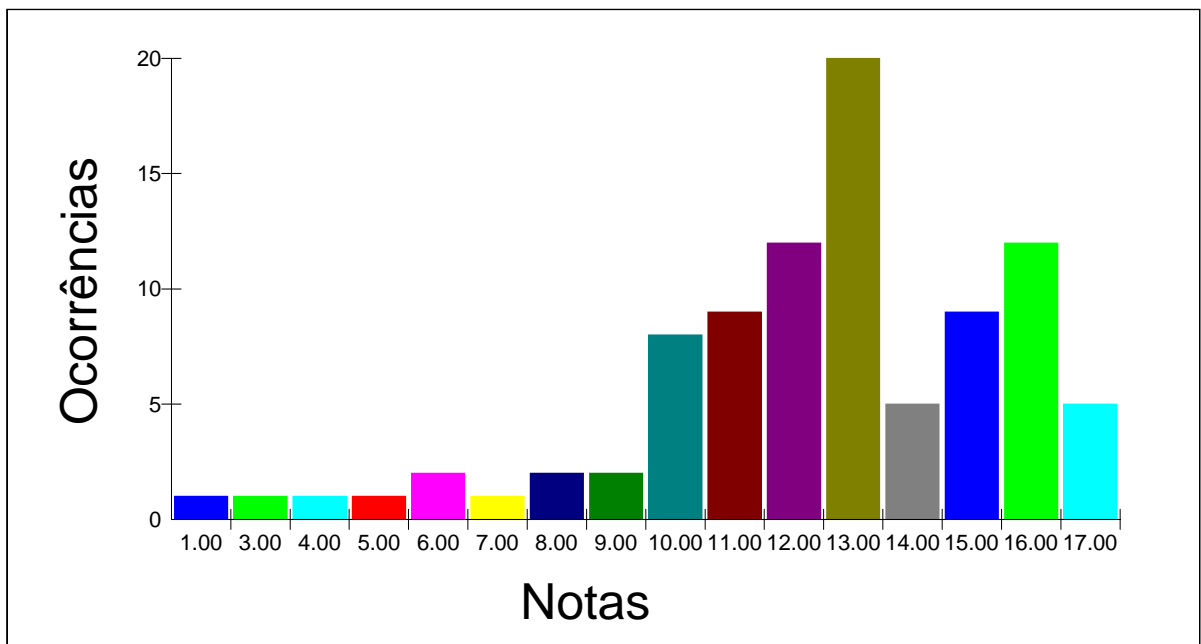



Estatística por local e nota - PROVA OBJETIVA

Local - JOÃO PESSOA

Nº de candidatos inscritos: 73

Nº de candidatos presentes: 64

Nota	Total
5.00	1
7.00	1
8.00	2
9.00	5
10.00	4
11.00	4
12.00	10
13.00	2
14.00	8
15.00	8
16.00	10
17.00	6
18.00	2
20.00	1
	64

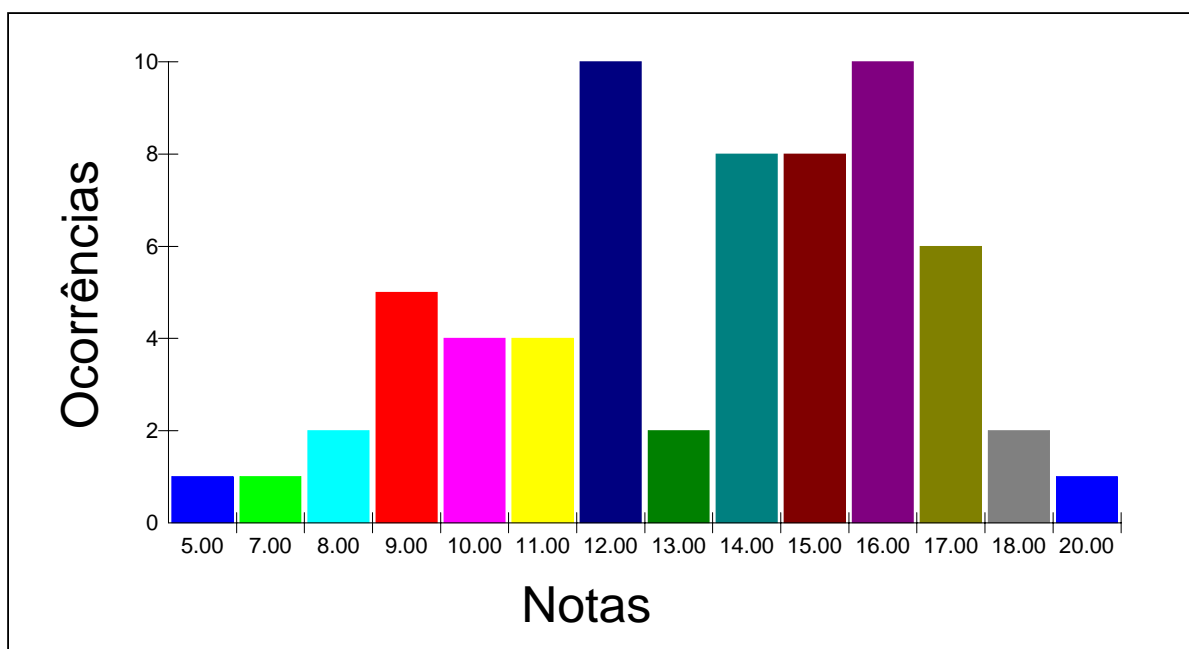



Estatística por local e nota - PROVA OBJETIVA

Local - NATAL

Nº de candidatos inscritos: 56

Nº de candidatos presentes: 46

Nota	Total
5.00	1
8.00	2
9.00	1
10.00	9
11.00	5
12.00	5
13.00	8
14.00	2
15.00	4
16.00	5
17.00	2
18.00	1
19.00	1
	46

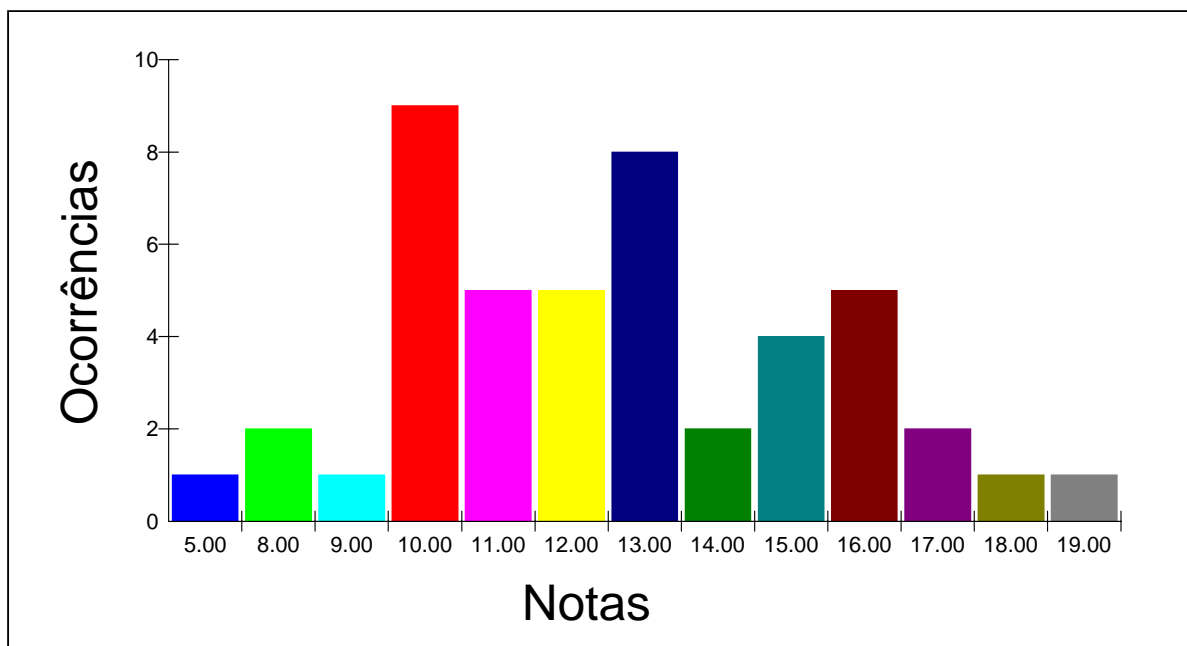



Estatística por local e nota - PROVA OBJETIVA

Local - TERESINA

Nº de candidatos inscritos: 52

Nº de candidatos presentes: 40

Nota	Total
5.00	3
7.00	4
8.00	2
9.00	4
10.00	2
11.00	3
12.00	7
13.00	4
14.00	7
15.00	2
17.00	1
18.00	1
	40

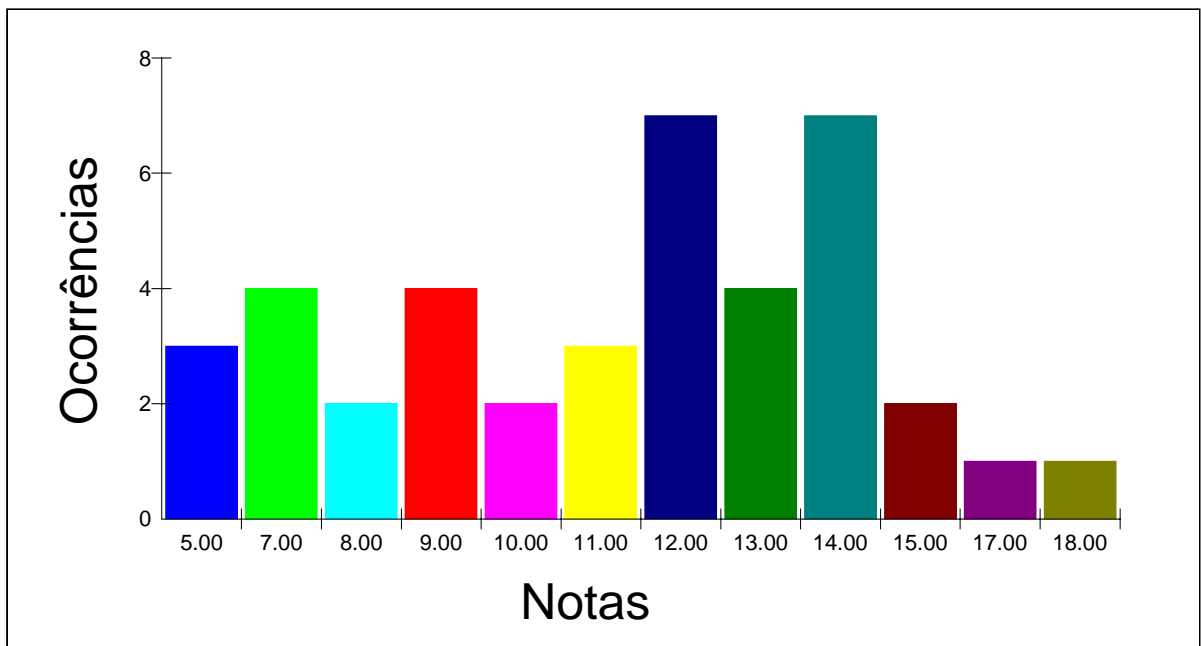



Estatística por local e nota - PROVA OBJETIVA

Local - SÃO LUÍS

Nº de candidatos inscritos: 65

Nº de candidatos presentes: 43

Nota	Total
3.00	1
6.00	2
7.00	1
8.00	4
9.00	5
10.00	7
11.00	3
12.00	2
13.00	2
14.00	8
15.00	2
16.00	1
17.00	4
18.00	1
	43

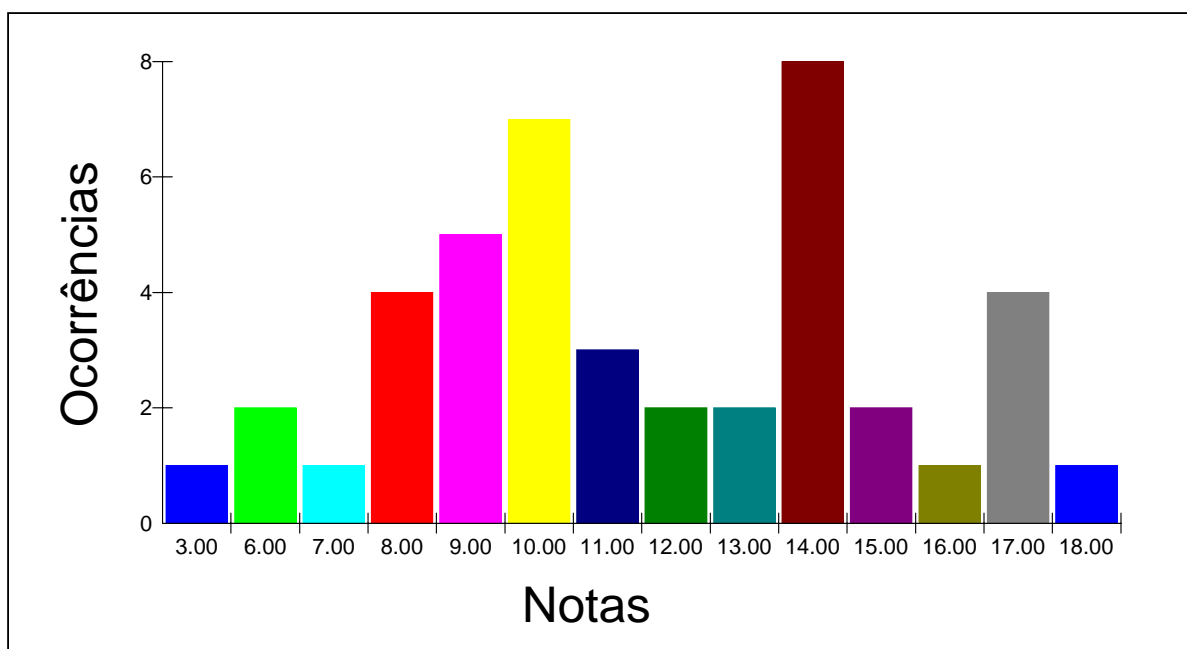



Estatística por local e nota - PROVA OBJETIVA

Local - BELÉM

Nº de candidatos inscritos: 120

Nº de candidatos presentes: 107

Nota	Total
5.00	1
6.00	3
7.00	4
8.00	4
9.00	9
10.00	11
11.00	10
12.00	14
13.00	15
14.00	11
15.00	9
16.00	9
17.00	7
	107

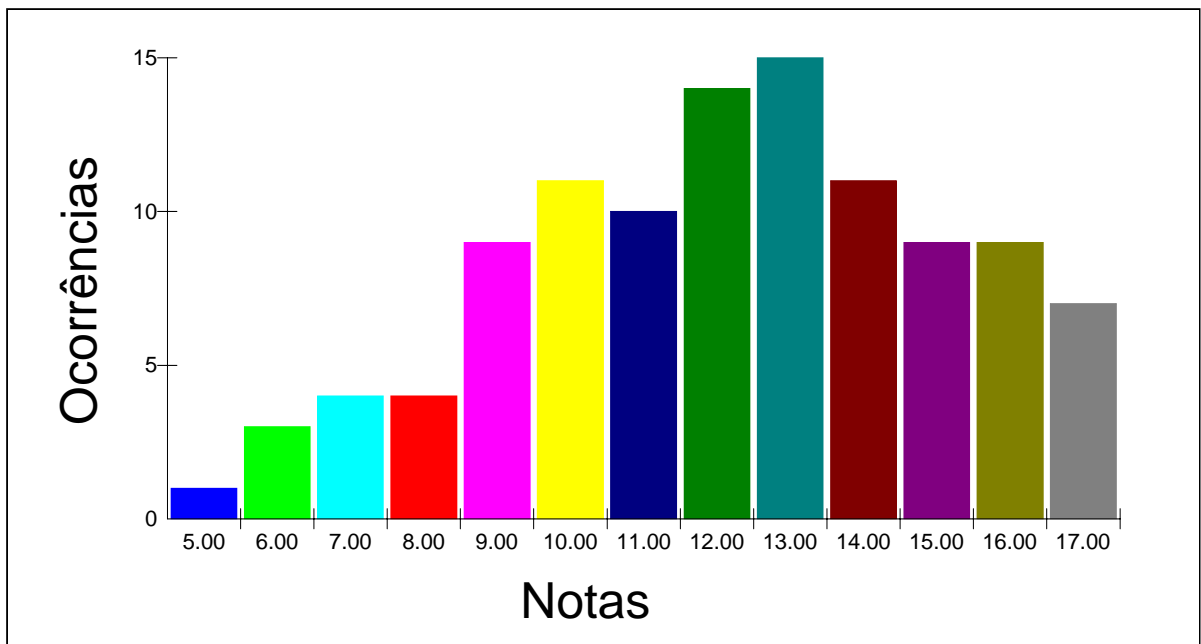



Estatística por local e nota - PROVA OBJETIVA

Local - MACAPÁ

Nº de candidatos inscritos: 42

Nº de candidatos presentes: 36

Nota	Total
5.00	1
6.00	1
7.00	2
8.00	3
9.00	2
10.00	2
11.00	8
12.00	4
13.00	5
14.00	3
16.00	2
19.00	3
	36

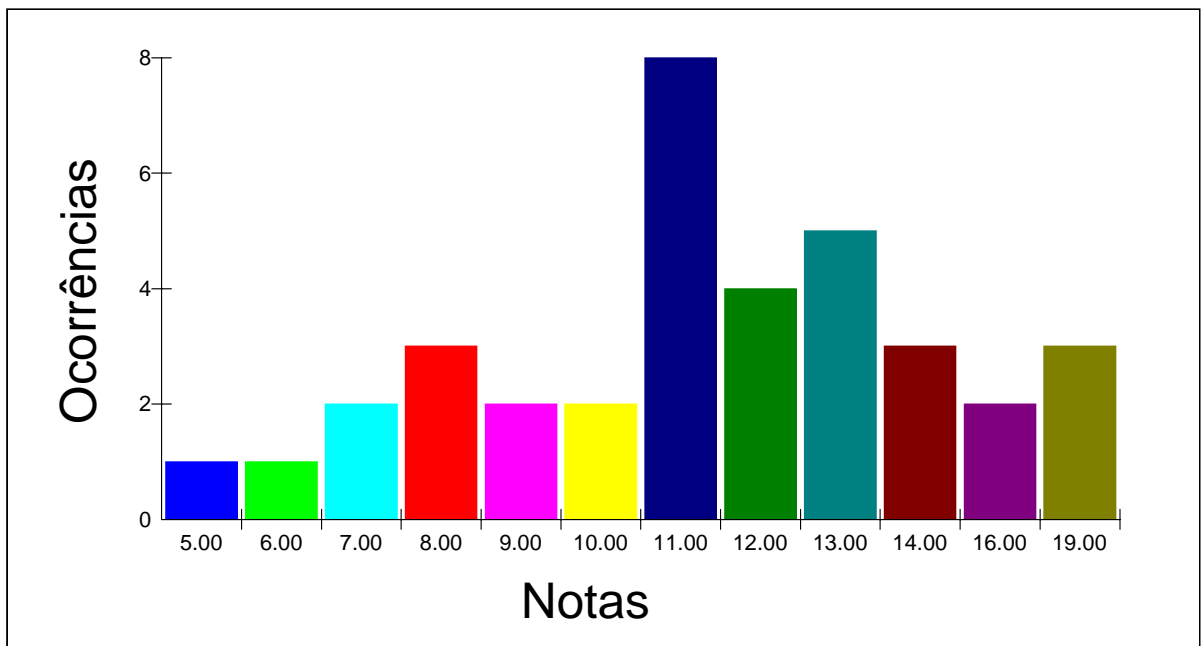



Estatística por local e nota - PROVA OBJETIVA

Local - RIO BRANCO

Nº de candidatos inscritos: 31

Nº de candidatos presentes: 23

Nota	Total
7.00	2
8.00	4
9.00	2
10.00	1
11.00	4
12.00	2
13.00	1
14.00	2
16.00	2
17.00	2
18.00	1
	23

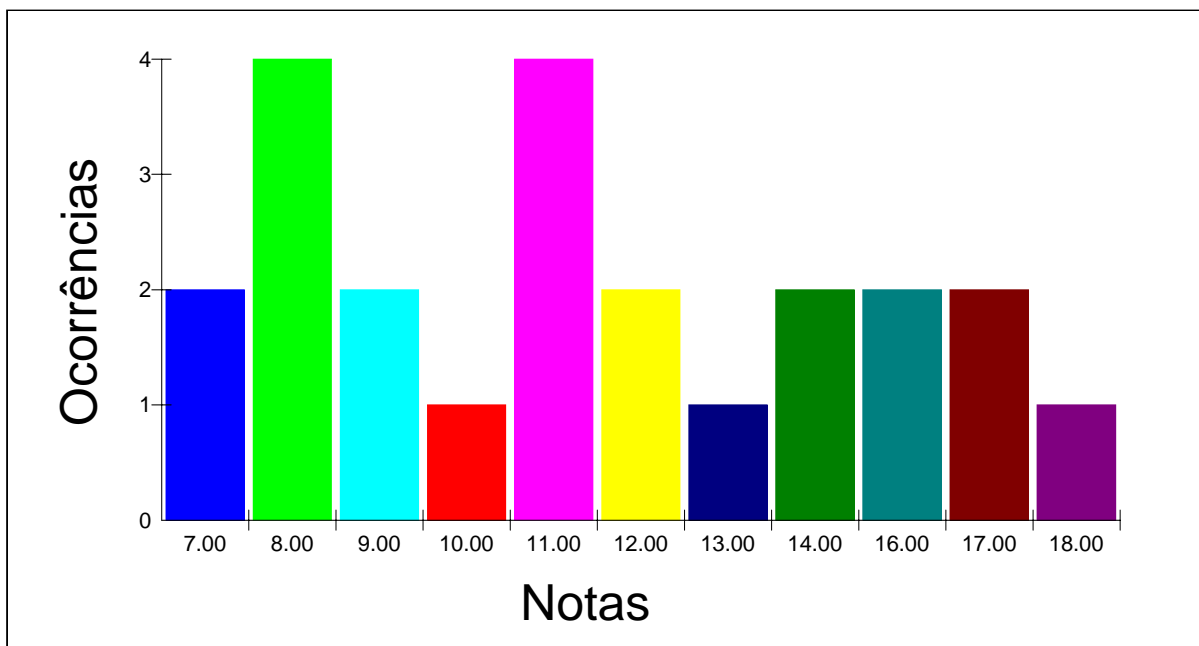



Estatística por local e nota - PROVA OBJETIVA

Local - PORTO VELHO

Nº de candidatos inscritos: 21

Nº de candidatos presentes: 16

Nota	Total
8.00	1
9.00	3
10.00	1
11.00	3
12.00	3
14.00	1
16.00	1
17.00	3
	16

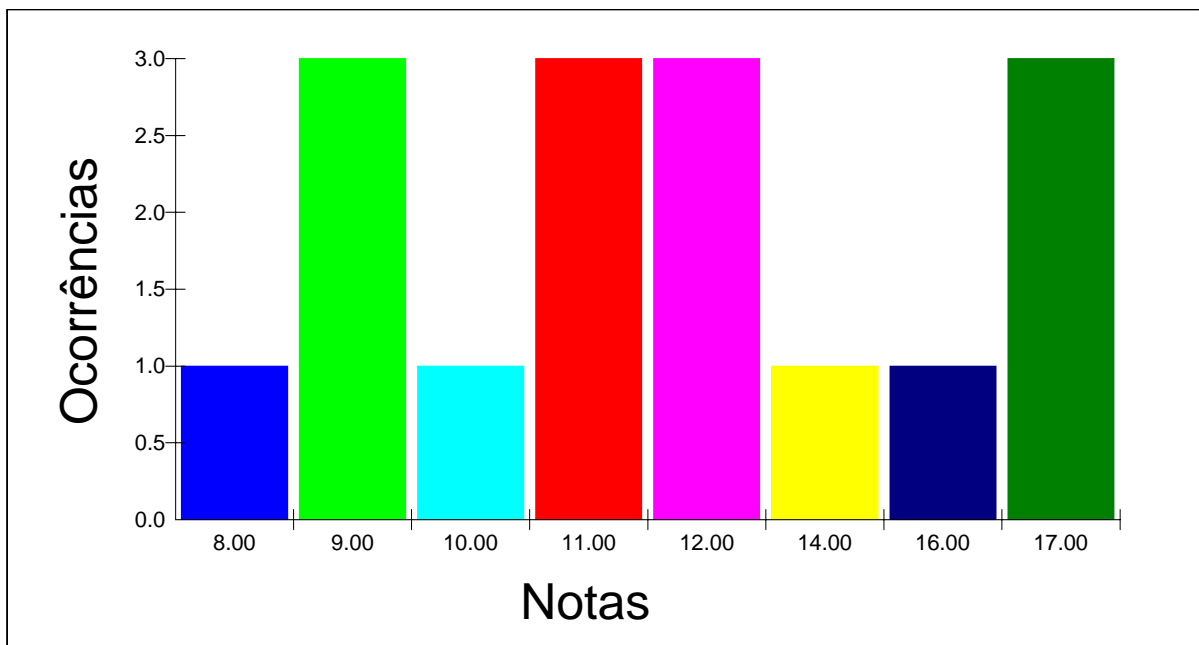



Estatística por local e nota - PROVA OBJETIVA

Local - BOA VISTA

Nº de candidatos inscritos: 33

Nº de candidatos presentes: 28

Nota	Total
6.00	1
7.00	1
8.00	2
9.00	8
10.00	2
11.00	2
12.00	4
13.00	3
14.00	1
15.00	4
	28

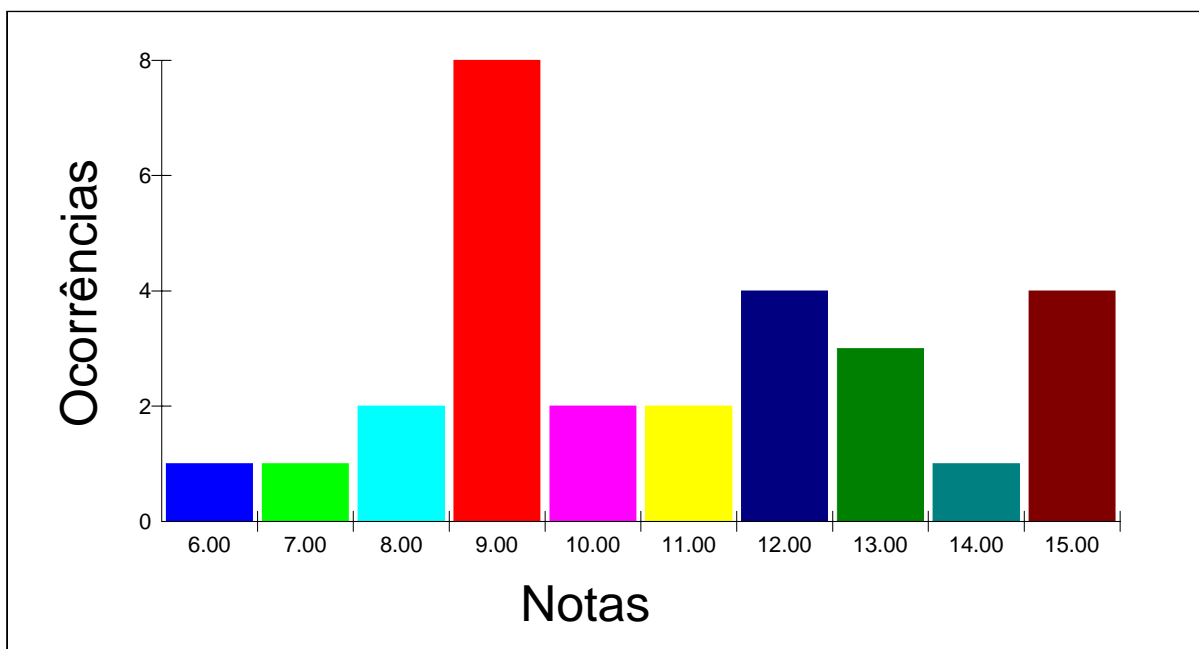



Estatística por local e nota - PROVA OBJETIVA

Local - PALMAS

Nº de candidatos inscritos: 32

Nº de candidatos presentes: 29

Nota	Total
3.00	1
5.00	1
6.00	2
7.00	2
8.00	2
10.00	2
11.00	4
12.00	4
13.00	5
14.00	3
15.00	2
16.00	1
	29

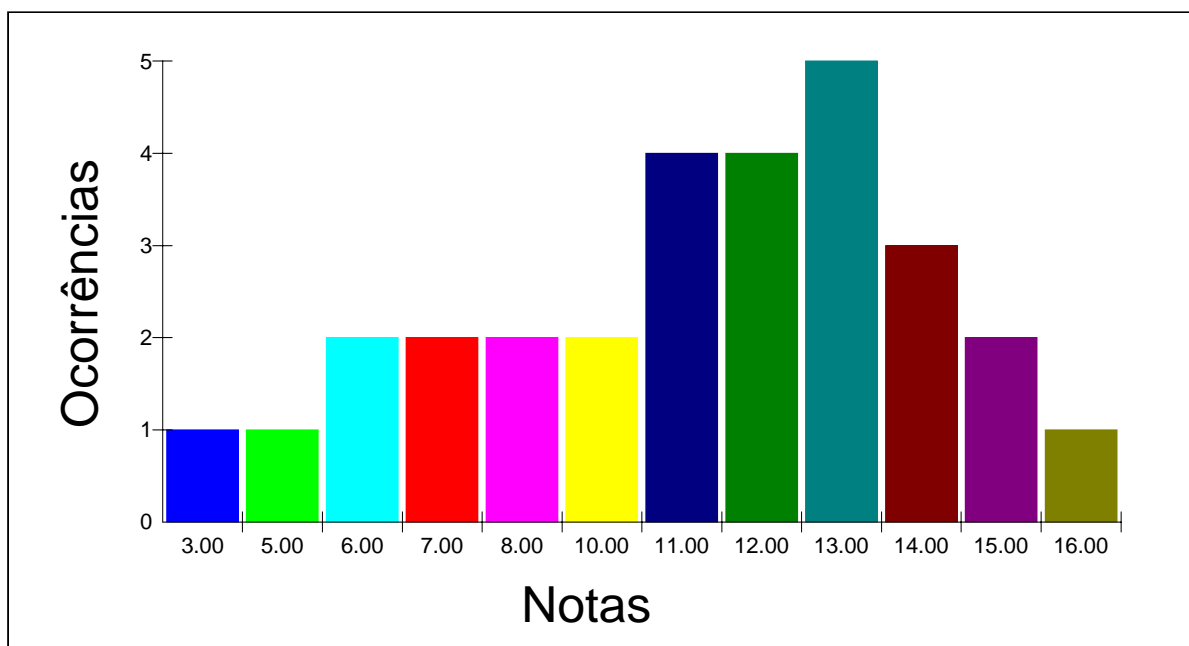



Estatística por local e nota - PROVA OBJETIVA

Local - CUIABÁ

Nº de candidatos inscritos: 89

Nº de candidatos presentes: 72

Nota	Total
6.00	1
7.00	1
8.00	2
9.00	2
10.00	9
11.00	7
12.00	12
13.00	11
14.00	8
15.00	9
16.00	7
17.00	2
18.00	1
	72

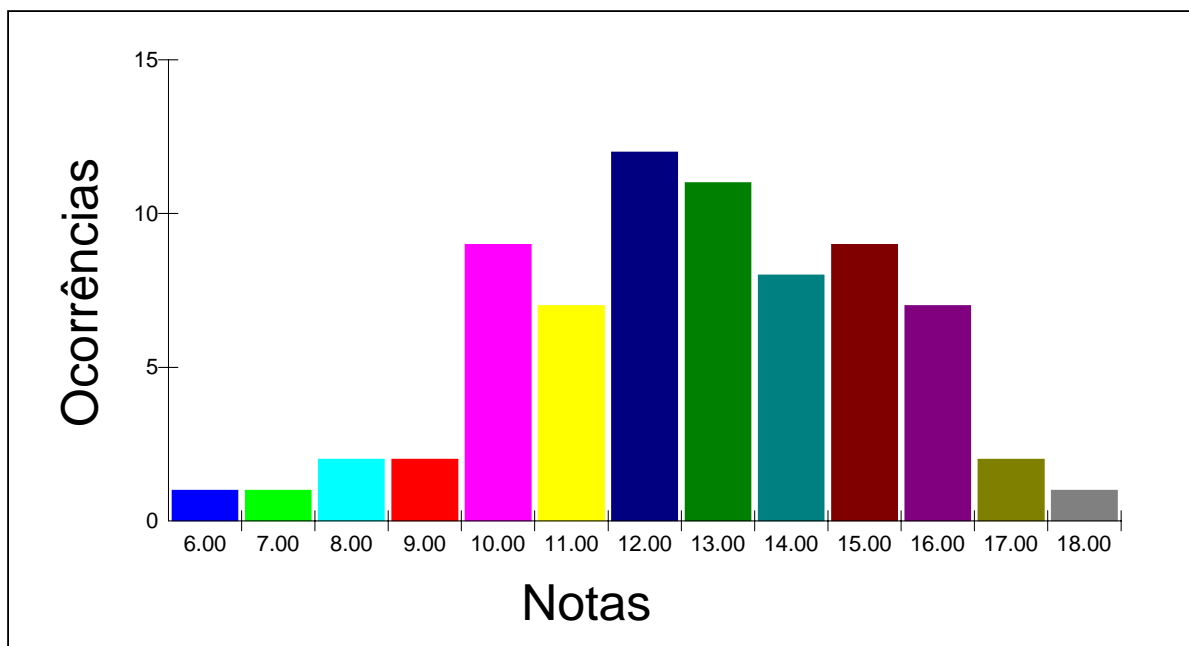



Estatística por local e nota - PROVA OBJETIVA

Local - CAMPO GRANDE

Nº de candidatos inscritos: 175

Nº de candidatos presentes: 154

Nota	Total
3.00	1
5.00	3
6.00	2
7.00	5
8.00	5
9.00	14
10.00	13
11.00	13
12.00	16
13.00	15
14.00	20
15.00	16
16.00	17
17.00	12
19.00	2
	154

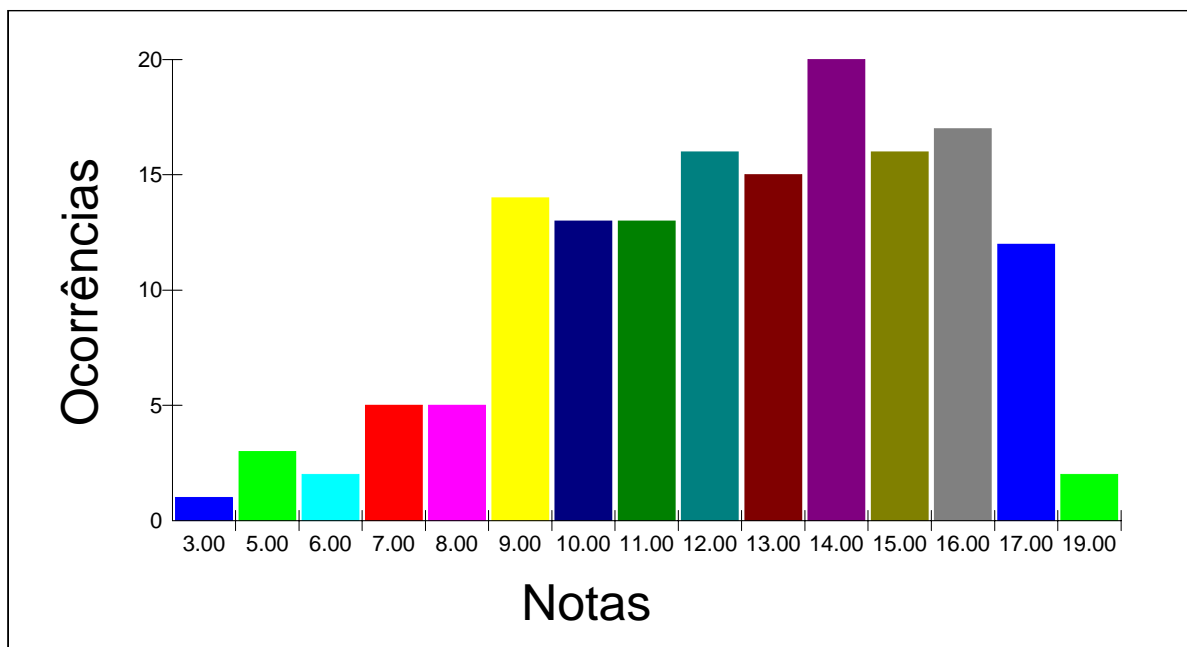

Anexo VI – Estatística da Prova Objetiva (Etapa I)



RELATÓRIO ESTATÍSTICO POR LOCAL, CERTIFICAÇÃO E CATEGORIA - 1ª ETAPA

Local	Certificação Categoria	Inscritos	Faltantes		Reprovados		Habilitados	
			Total	%	Total	%	Total	%
BRASÍLIA	Proficiência no Uso e no Ensino da LIBRAS Fluentes em LIBRAS, com nível superior completo	33	4	12.12	7	21.21	22	66.67
	Proficiência no Uso e no Ensino da LIBRAS Fluentes em LIBRAS, com nível médio completo	89	12	13.48	24	26.97	53	59.55
	Proficiência em Tradução e Interpretação da LIBRAS/Língua Portuguesa/LIBRAS Fluentes em LIBRAS, com nível superior completo	45	6	13.33	16	35.56	23	51.11
	Proficiência em Tradução e Interpretação da LIBRAS/Língua Portuguesa/LIBRAS Fluentes em LIBRAS, com nível médio completo	73	16	21.92	24	32.88	33	45.21
Total do Local		240	38	15.83	71	29.58	131	54.58
FLORIANÓPOLIS	Proficiência no Uso e no Ensino da LIBRAS Fluentes em LIBRAS, com nível superior completo	23	2	8.70	5	21.74	16	69.57
	Proficiência no Uso e no Ensino da LIBRAS Fluentes em LIBRAS, com nível médio completo	54	9	16.67	15	27.78	30	55.56
	Proficiência em Tradução e Interpretação da LIBRAS/Língua Portuguesa/LIBRAS Fluentes em LIBRAS, com nível superior completo	26	4	15.38	6	23.08	16	61.54
	Proficiência em Tradução e Interpretação da LIBRAS/Língua Portuguesa/LIBRAS Fluentes em LIBRAS, com nível médio completo	33	6	18.18	7	21.21	20	60.61
Total do Local		136	21	15.44	33	24.26	82	60.29
FORTALEZA	Proficiência no Uso e no Ensino da LIBRAS Fluentes em LIBRAS, com nível superior completo	28	3	10.71	9	32.14	16	57.14
	Proficiência no Uso e no Ensino da LIBRAS Fluentes em LIBRAS, com nível médio completo	52	2	3.85	12	23.08	38	73.08
	Proficiência em Tradução e Interpretação da LIBRAS/Língua Portuguesa/LIBRAS Fluentes em LIBRAS, com nível superior completo	10	1	10.00	1	10.00	8	80.00
	Proficiência em Tradução e Interpretação da LIBRAS/Língua Portuguesa/LIBRAS Fluentes em LIBRAS, com nível médio completo	40	3	7.50	4	10.00	33	82.50
Total do Local		130	9	6.92	26	20.00	95	73.08
GOIÂNIA	Proficiência no Uso e no Ensino da LIBRAS Fluentes em LIBRAS, com nível superior completo	40	7	17.50	12	30.00	21	52.50
	Proficiência no Uso e no Ensino da LIBRAS Fluentes em LIBRAS, com nível médio completo	66	10	15.15	25	37.88	31	46.97
	Proficiência em Tradução e Interpretação da LIBRAS/Língua Portuguesa/LIBRAS Fluentes em LIBRAS, com nível superior completo	37	8	21.62	15	40.54	14	37.84
	Proficiência em Tradução e Interpretação da LIBRAS/Língua Portuguesa/LIBRAS Fluentes em LIBRAS, com nível médio completo	156	21	13.46	81	51.92	54	34.62
Total do Local		299	46	15.38	133	44.48	120	40.13
MANAUS	Proficiência no Uso e no Ensino da LIBRAS Fluentes em LIBRAS, com nível superior completo	23	4	17.39	9	39.13	10	43.48
	Proficiência no Uso e no Ensino da LIBRAS Fluentes em LIBRAS, com nível médio completo	34	5	14.71	18	52.94	11	32.35
	Proficiência em Tradução e Interpretação da LIBRAS/Língua Portuguesa/LIBRAS Fluentes em LIBRAS, com nível superior completo	3	1	33.33	0	0.00	2	66.67
	Proficiência em Tradução e Interpretação da LIBRAS/Língua Portuguesa/LIBRAS Fluentes em LIBRAS, com nível médio completo	24	4	16.67	6	25.00	14	58.33



RELATÓRIO ESTATÍSTICO POR LOCAL, CERTIFICAÇÃO E CATEGORIA - 1ª ETAPA

Local	Certificação Categoria	Inscritos	Faltantes		Reprovados		Habilitados	
			Total	%	Total	%	Total	%
Total do Local		84	14	16.67	33	39.29	37	44.05
RIO DE JANEIRO	Proficiência no Uso e no Ensino da LIBRAS Fluentes em LIBRAS, com nível superior completo	50	14	28.00	9	18.00	27	54.00
	Proficiência no Uso e no Ensino da LIBRAS Fluentes em LIBRAS, com nível médio completo	117	19	16.24	21	17.95	77	65.81
	Proficiência em Tradução e Interpretação da LIBRAS/Língua Portuguesa/LIBRAS Fluentes em LIBRAS, com nível superior completo	39	7	17.95	6	15.38	26	66.67
	Proficiência em Tradução e Interpretação da LIBRAS/Língua Portuguesa/LIBRAS Fluentes em LIBRAS, com nível médio completo	180	18	10.00	36	20.00	126	70.00
Total do Local		386	58	15.03	72	18.65	256	66.32
SALVADOR	Proficiência no Uso e no Ensino da LIBRAS Fluentes em LIBRAS, com nível superior completo	15	1	6.67	2	13.33	12	80.00
	Proficiência no Uso e no Ensino da LIBRAS Fluentes em LIBRAS, com nível médio completo	98	10	10.20	30	30.61	58	59.18
	Proficiência em Tradução e Interpretação da LIBRAS/Língua Portuguesa/LIBRAS Fluentes em LIBRAS, com nível superior completo	14	4	28.57	3	21.43	7	50.00
	Proficiência em Tradução e Interpretação da LIBRAS/Língua Portuguesa/LIBRAS Fluentes em LIBRAS, com nível médio completo	91	13	14.29	27	29.67	51	56.04
Total do Local		218	28	12.84	62	28.44	128	58.72
PORTO ALEGRE	Proficiência no Uso e no Ensino da LIBRAS Fluentes em LIBRAS, com nível superior completo	29	5	17.24	8	27.59	16	55.17
	Proficiência no Uso e no Ensino da LIBRAS Fluentes em LIBRAS, com nível médio completo	93	7	7.53	18	19.35	68	73.12
	Proficiência em Tradução e Interpretação da LIBRAS/Língua Portuguesa/LIBRAS Fluentes em LIBRAS, com nível superior completo	49	9	18.37	4	8.16	36	73.47
	Proficiência em Tradução e Interpretação da LIBRAS/Língua Portuguesa/LIBRAS Fluentes em LIBRAS, com nível médio completo	69	17	24.64	16	23.19	36	52.17
Total do Local		240	38	15.83	46	19.17	156	65.00
SÃO PAULO	Proficiência no Uso e no Ensino da LIBRAS Fluentes em LIBRAS, com nível superior completo	144	22	15.28	34	23.61	88	61.11
	Proficiência no Uso e no Ensino da LIBRAS Fluentes em LIBRAS, com nível médio completo	268	36	13.43	66	24.63	166	61.94
	Proficiência em Tradução e Interpretação da LIBRAS/Língua Portuguesa/LIBRAS Fluentes em LIBRAS, com nível superior completo	106	18	16.98	21	19.81	67	63.21
	Proficiência em Tradução e Interpretação da LIBRAS/Língua Portuguesa/LIBRAS Fluentes em LIBRAS, com nível médio completo	279	63	22.58	53	19.00	163	58.42
Total do Local		797	139	17.44	174	21.83	484	60.73
BELO HORIZONTE	Proficiência no Uso e no Ensino da LIBRAS Fluentes em LIBRAS, com nível superior completo	71	16	22.54	18	25.35	37	52.11
	Proficiência no Uso e no Ensino da LIBRAS Fluentes em LIBRAS, com nível médio completo	137	21	15.33	33	24.09	83	60.58
	Proficiência em Tradução e Interpretação da LIBRAS/Língua Portuguesa/LIBRAS Fluentes em LIBRAS, com nível superior completo	41	13	31.71	7	17.07	21	51.22



RELATÓRIO ESTATÍSTICO POR LOCAL, CERTIFICAÇÃO E CATEGORIA - 1ª ETAPA

Local	Certificação Categoria	Inscritos	Faltantes		Reprovados		Habilitados	
			Total	%	Total	%	Total	%
BELO HORIZONTE	Proficiência em Tradução e Interpretação da LIBRAS/Língua Portuguesa/LIBRAS Fluentes em LIBRAS, com nível médio completo	100	20	20.00	24	24.00	56	56.00
Total do Local		349	70	20.06	82	23.50	197	56.45
CURITIBA	Proficiência no Uso e no Ensino da LIBRAS Fluentes em LIBRAS, com nível superior completo	39	5	12.82	13	33.33	21	53.85
	Proficiência no Uso e no Ensino da LIBRAS Fluentes em LIBRAS, com nível médio completo	97	9	9.28	17	17.53	71	73.20
	Proficiência em Tradução e Interpretação da LIBRAS/Língua Portuguesa/LIBRAS Fluentes em LIBRAS, com nível superior completo	65	10	15.38	18	27.69	37	56.92
	Proficiência em Tradução e Interpretação da LIBRAS/Língua Portuguesa/LIBRAS Fluentes em LIBRAS, com nível médio completo	141	28	19.86	47	33.33	66	46.81
Total do Local		342	52	15.20	95	27.78	195	57.02
VITÓRIA	Proficiência no Uso e no Ensino da LIBRAS Fluentes em LIBRAS, com nível superior completo	25	1	4.00	3	12.00	21	84.00
	Proficiência no Uso e no Ensino da LIBRAS Fluentes em LIBRAS, com nível médio completo	64	4	6.25	23	35.94	37	57.81
	Proficiência em Tradução e Interpretação da LIBRAS/Língua Portuguesa/LIBRAS Fluentes em LIBRAS, com nível superior completo	7	2	28.57	0	0.00	5	71.43
	Proficiência em Tradução e Interpretação da LIBRAS/Língua Portuguesa/LIBRAS Fluentes em LIBRAS, com nível médio completo	33	3	9.09	5	15.15	25	75.76
Total do Local		129	10	7.75	31	24.03	88	68.22
ARACAJU	Proficiência no Uso e no Ensino da LIBRAS Fluentes em LIBRAS, com nível superior completo	14	4	28.57	4	28.57	6	42.86
	Proficiência no Uso e no Ensino da LIBRAS Fluentes em LIBRAS, com nível médio completo	14	2	14.29	3	21.43	9	64.29
	Proficiência em Tradução e Interpretação da LIBRAS/Língua Portuguesa/LIBRAS Fluentes em LIBRAS, com nível superior completo	2	2	100.00	0	0.00	0	0.00
	Proficiência em Tradução e Interpretação da LIBRAS/Língua Portuguesa/LIBRAS Fluentes em LIBRAS, com nível médio completo	10	0	0.00	1	10.00	9	90.00
Total do Local		40	8	20.00	8	20.00	24	60.00
MACEIÓ	Proficiência no Uso e no Ensino da LIBRAS Fluentes em LIBRAS, com nível superior completo	1	1	100.00	0	0.00	0	0.00
	Proficiência no Uso e no Ensino da LIBRAS Fluentes em LIBRAS, com nível médio completo	14	1	7.14	5	35.71	8	57.14
	Proficiência em Tradução e Interpretação da LIBRAS/Língua Portuguesa/LIBRAS Fluentes em LIBRAS, com nível superior completo	3	1	33.33	1	33.33	1	33.33
	Proficiência em Tradução e Interpretação da LIBRAS/Língua Portuguesa/LIBRAS Fluentes em LIBRAS, com nível médio completo	18	1	5.56	6	33.33	11	61.11
Total do Local		36	4	11.11	12	33.33	20	55.56
RECIFE	Proficiência no Uso e no Ensino da LIBRAS Fluentes em LIBRAS, com nível superior completo	20	1	5.00	2	10.00	17	85.00
	Proficiência no Uso e no Ensino da LIBRAS Fluentes em LIBRAS, com nível médio completo	37	4	10.81	14	37.84	19	51.35



RELATÓRIO ESTATÍSTICO POR LOCAL, CERTIFICAÇÃO E CATEGORIA - 1ª ETAPA

Local	Certificação Categoria	Inscritos	Faltantes		Reprovados		Habilitados	
			Total	%	Total	%	Total	%
RECIFE	Proficiência em Tradução e Interpretação da LIBRAS/Língua Portuguesa/LIBRAS Fluentes em LIBRAS, com nível superior completo	11	1	9.09	3	27.27	7	63.64
	Proficiência em Tradução e Interpretação da LIBRAS/Língua Portuguesa/LIBRAS Fluentes em LIBRAS, com nível médio completo	37	8	21.62	9	24.32	20	54.05
Total do Local		105	14	13.33	28	26.67	63	60.00
JOÃO PESSOA	Proficiência no Uso e no Ensino da LIBRAS Fluentes em LIBRAS, com nível superior completo	20	3	15.00	3	15.00	14	70.00
	Proficiência no Uso e no Ensino da LIBRAS Fluentes em LIBRAS, com nível médio completo	23	2	8.70	4	17.39	17	73.91
	Proficiência em Tradução e Interpretação da LIBRAS/Língua Portuguesa/LIBRAS Fluentes em LIBRAS, com nível superior completo	8	2	25.00	1	12.50	5	62.50
	Proficiência em Tradução e Interpretação da LIBRAS/Língua Portuguesa/LIBRAS Fluentes em LIBRAS, com nível médio completo	22	2	9.09	9	40.91	11	50.00
Total do Local		73	9	12.33	17	23.29	47	64.38
NATAL	Proficiência no Uso e no Ensino da LIBRAS Fluentes em LIBRAS, com nível superior completo	9	2	22.22	2	22.22	5	55.56
	Proficiência no Uso e no Ensino da LIBRAS Fluentes em LIBRAS, com nível médio completo	31	6	19.35	9	29.03	16	51.61
	Proficiência em Tradução e Interpretação da LIBRAS/Língua Portuguesa/LIBRAS Fluentes em LIBRAS, com nível superior completo	4	0	0.00	2	50.00	2	50.00
	Proficiência em Tradução e Interpretação da LIBRAS/Língua Portuguesa/LIBRAS Fluentes em LIBRAS, com nível médio completo	12	2	16.67	5	41.67	5	41.67
Total do Local		56	10	17.86	18	32.14	28	50.00
TERESINA	Proficiência no Uso e no Ensino da LIBRAS Fluentes em LIBRAS, com nível superior completo	9	3	33.33	3	33.33	3	33.33
	Proficiência no Uso e no Ensino da LIBRAS Fluentes em LIBRAS, com nível médio completo	18	4	22.22	6	33.33	8	44.44
	Proficiência em Tradução e Interpretação da LIBRAS/Língua Portuguesa/LIBRAS Fluentes em LIBRAS, com nível superior completo	2	0	0.00	0	0.00	2	100.00
	Proficiência em Tradução e Interpretação da LIBRAS/Língua Portuguesa/LIBRAS Fluentes em LIBRAS, com nível médio completo	23	5	21.74	9	39.13	9	39.13
Total do Local		52	12	23.08	18	34.62	22	42.31
SÃO LUÍS	Proficiência no Uso e no Ensino da LIBRAS Fluentes em LIBRAS, com nível superior completo	14	3	21.43	4	28.57	7	50.00
	Proficiência no Uso e no Ensino da LIBRAS Fluentes em LIBRAS, com nível médio completo	18	10	55.56	5	27.78	3	16.67
	Proficiência em Tradução e Interpretação da LIBRAS/Língua Portuguesa/LIBRAS Fluentes em LIBRAS, com nível superior completo	9	4	44.44	4	44.44	1	11.11
	Proficiência em Tradução e Interpretação da LIBRAS/Língua Portuguesa/LIBRAS Fluentes em LIBRAS, com nível médio completo	24	5	20.83	10	41.67	9	37.50
Total do Local		65	22	33.85	23	35.38	20	30.77
BELÉM	Proficiência no Uso e no Ensino da LIBRAS Fluentes em LIBRAS, com nível superior completo	30	6	20.00	8	26.67	16	53.33



RELATÓRIO ESTATÍSTICO POR LOCAL, CERTIFICAÇÃO E CATEGORIA - 1ª ETAPA

Local	Certificação Categoria	Inscritos	Faltantes		Reprovados		Habilitados	
			Total	%	Total	%	Total	%
BELÉM	Proficiência no Uso e no Ensino da LIBRAS Fluentes em LIBRAS, com nível médio completo	45	3	6.67	22	48.89	20	44.44
	Proficiência em Tradução e Interpretação da LIBRAS/Língua Portuguesa/LIBRAS Fluentes em LIBRAS, com nível superior completo	11	2	18.18	0	0.00	9	81.82
	Proficiência em Tradução e Interpretação da LIBRAS/Língua Portuguesa/LIBRAS Fluentes em LIBRAS, com nível médio completo	34	2	5.88	12	35.29	20	58.82
Total do Local		120	13	10.83	42	35.00	65	54.17
MACAPÁ	Proficiência no Uso e no Ensino da LIBRAS Fluentes em LIBRAS, com nível superior completo	5	1	20.00	2	40.00	2	40.00
	Proficiência no Uso e no Ensino da LIBRAS Fluentes em LIBRAS, com nível médio completo	18	2	11.11	7	38.89	9	50.00
	Proficiência em Tradução e Interpretação da LIBRAS/Língua Portuguesa/LIBRAS Fluentes em LIBRAS, com nível superior completo	3	0	0.00	3	100.00	0	0.00
	Proficiência em Tradução e Interpretação da LIBRAS/Língua Portuguesa/LIBRAS Fluentes em LIBRAS, com nível médio completo	16	3	18.75	7	43.75	6	37.50
Total do Local		42	6	14.29	19	45.24	17	40.48
RIO BRANCO	Proficiência no Uso e no Ensino da LIBRAS Fluentes em LIBRAS, com nível superior completo	8	0	0.00	5	62.50	3	37.50
	Proficiência no Uso e no Ensino da LIBRAS Fluentes em LIBRAS, com nível médio completo	8	1	12.50	3	37.50	4	50.00
	Proficiência em Tradução e Interpretação da LIBRAS/Língua Portuguesa/LIBRAS Fluentes em LIBRAS, com nível superior completo	2	1	50.00	0	0.00	1	50.00
	Proficiência em Tradução e Interpretação da LIBRAS/Língua Portuguesa/LIBRAS Fluentes em LIBRAS, com nível médio completo	13	6	46.15	5	38.46	2	15.38
Total do Local		31	8	25.81	13	41.94	10	32.26
PORTO VELHO	Proficiência no Uso e no Ensino da LIBRAS Fluentes em LIBRAS, com nível superior completo	8	1	12.50	4	50.00	3	37.50
	Proficiência no Uso e no Ensino da LIBRAS Fluentes em LIBRAS, com nível médio completo	8	2	25.00	3	37.50	3	37.50
	Proficiência em Tradução e Interpretação da LIBRAS/Língua Portuguesa/LIBRAS Fluentes em LIBRAS, com nível médio completo	5	2	40.00	1	20.00	2	40.00
Total do Local		21	5	23.81	8	38.10	8	38.10
BOA VISTA	Proficiência no Uso e no Ensino da LIBRAS Fluentes em LIBRAS, com nível superior completo	7	1	14.29	3	42.86	3	42.86
	Proficiência no Uso e no Ensino da LIBRAS Fluentes em LIBRAS, com nível médio completo	13	2	15.38	6	46.15	5	38.46
	Proficiência em Tradução e Interpretação da LIBRAS/Língua Portuguesa/LIBRAS Fluentes em LIBRAS, com nível superior completo	2	1	50.00	1	50.00	0	0.00
	Proficiência em Tradução e Interpretação da LIBRAS/Língua Portuguesa/LIBRAS Fluentes em LIBRAS, com nível médio completo	11	1	9.09	6	54.55	4	36.36
Total do Local		33	5	15.15	16	48.48	12	36.36
PALMAS	Proficiência no Uso e no Ensino da LIBRAS Fluentes em LIBRAS, com nível superior completo	5	1	20.00	2	40.00	2	40.00



RELATÓRIO ESTATÍSTICO POR LOCAL, CERTIFICAÇÃO E CATEGORIA - 1ª ETAPA

Local	Certificação Categoria	Inscritos	Faltantes		Reprovados		Habilitados	
			Total	%	Total	%	Total	%
PALMAS	Proficiência no Uso e no Ensino da LIBRAS Fluentes em LIBRAS, com nível médio completo	13	0	0.00	5	38.46	8	61.54
	Proficiência em Tradução e Interpretação da LIBRAS/Língua Portuguesa/LIBRAS Fluentes em LIBRAS, com nível superior completo	3	0	0.00	2	66.67	1	33.33
	Proficiência em Tradução e Interpretação da LIBRAS/Língua Portuguesa/LIBRAS Fluentes em LIBRAS, com nível médio completo	11	2	18.18	5	45.45	4	36.36
	Total do Local	32	3	9.38	14	43.75	15	46.88
CUIABÁ	Proficiência no Uso e no Ensino da LIBRAS Fluentes em LIBRAS, com nível superior completo	10	0	0.00	4	40.00	6	60.00
	Proficiência no Uso e no Ensino da LIBRAS Fluentes em LIBRAS, com nível médio completo	20	2	10.00	6	30.00	12	60.00
	Proficiência em Tradução e Interpretação da LIBRAS/Língua Portuguesa/LIBRAS Fluentes em LIBRAS, com nível superior completo	13	3	23.08	1	7.69	9	69.23
	Proficiência em Tradução e Interpretação da LIBRAS/Língua Portuguesa/LIBRAS Fluentes em LIBRAS, com nível médio completo	46	12	26.09	11	23.91	23	50.00
Total do Local	89	17	19.10	22	24.72	50	56.18	
CAMPO GRANDE	Proficiência no Uso e no Ensino da LIBRAS Fluentes em LIBRAS, com nível superior completo	19	1	5.26	8	42.11	10	52.63
	Proficiência no Uso e no Ensino da LIBRAS Fluentes em LIBRAS, com nível médio completo	39	4	10.26	10	25.64	25	64.10
	Proficiência em Tradução e Interpretação da LIBRAS/Língua Portuguesa/LIBRAS Fluentes em LIBRAS, com nível superior completo	39	5	12.82	8	20.51	26	66.67
	Proficiência em Tradução e Interpretação da LIBRAS/Língua Portuguesa/LIBRAS Fluentes em LIBRAS, com nível médio completo	78	11	14.10	30	38.46	37	47.44
Total do Local	175	21	12.00	56	32.00	98	56.00	
Tota Geral		4320	680	15.74	1172	27.13	2468	57.13

**Anexo VII – Distribuição das notas na Prova Prática
(Etapa II)**



Estatística geral por nota - PROVA PRÁTICA

Nº de candidatos inscritos: 2468

Nº de candidatos presentes: 2388

Nota	Total
0.00	15
1.00	14
2.00	59
3.00	110
4.00	372
5.00	307
6.00	801
7.00	368
8.00	240
9.00	60
10.00	42
	2388

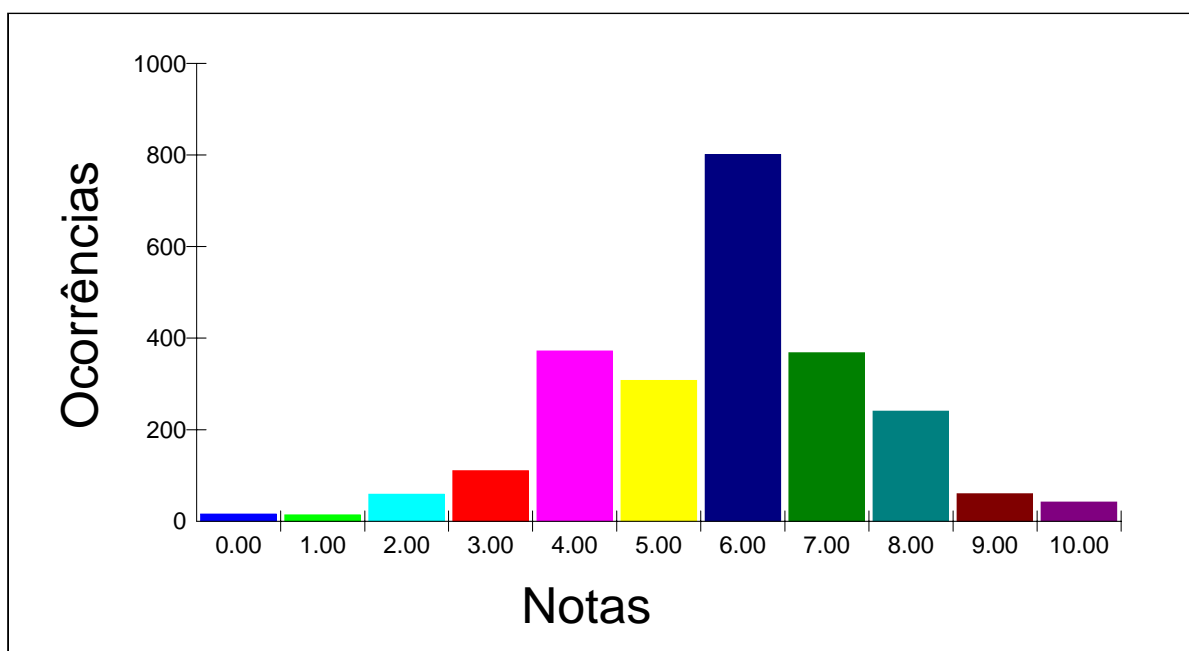

Obs.: Neste gráfico foi considerada somente a parte inteira da nota.



Estatística por local e nota - PROVA PRÁTICA

Local - BRASÍLIA

Nº de candidatos inscritos: 131

Nº de candidatos presentes: 129

Nota	Total
2.00	5
3.00	6
4.00	17
5.00	18
6.00	44
7.00	20
8.00	10
9.00	4
10.00	5
	129

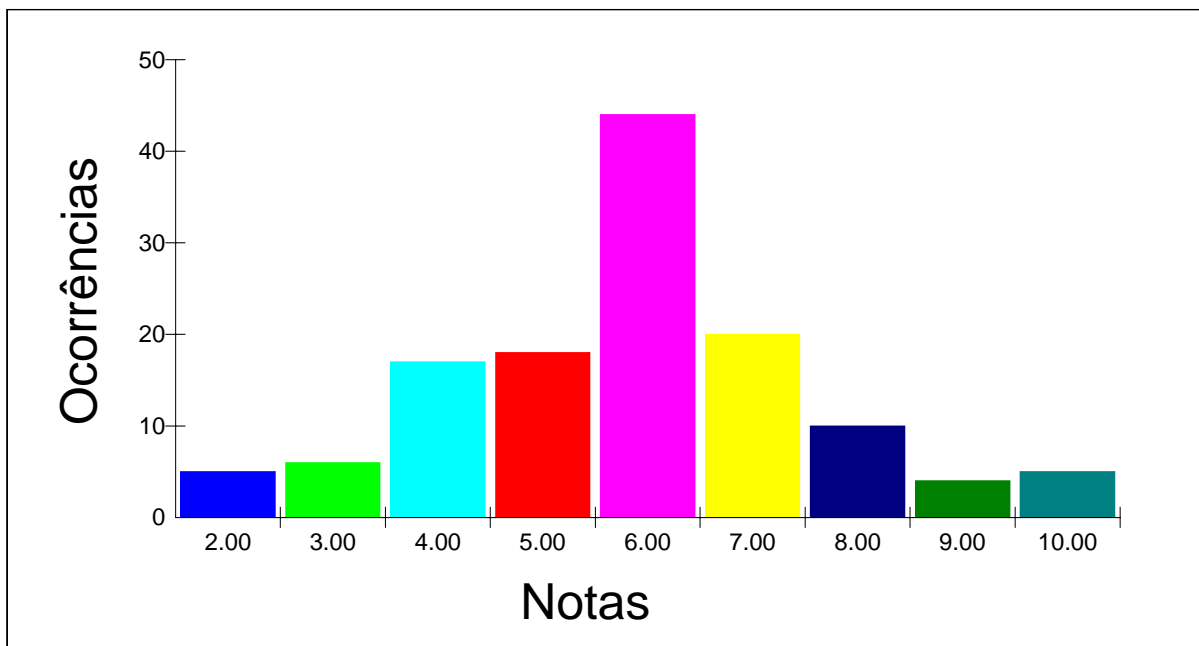

Obs.: Neste gráfico foi considerada somente a parte inteira da nota.



Estatística por local e nota - PROVA PRÁTICA

Local - FLORIANÓPOLIS

Nº de candidatos inscritos: 82

Nº de candidatos presentes: 82

Nota	Total
1.00	1
2.00	1
3.00	5
4.00	16
5.00	14
6.00	23
7.00	8
8.00	11
9.00	3
	82

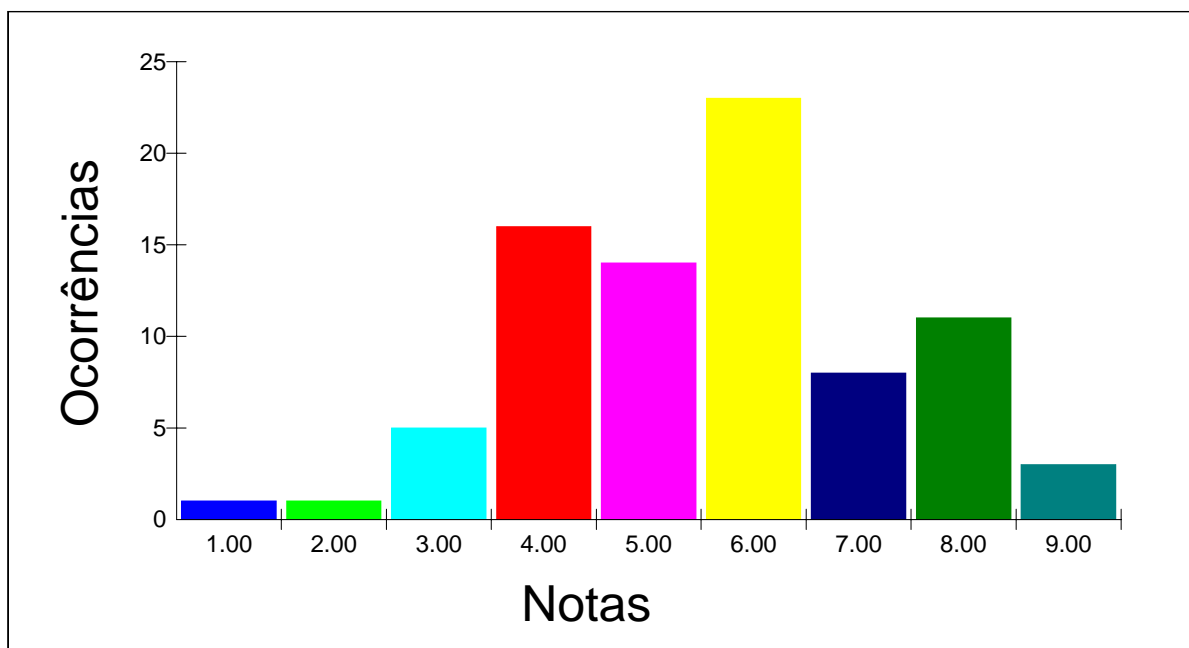

Obs.: Neste gráfico foi considerada somente a parte inteira da nota.



Estatística por local e nota - PROVA PRÁTICA

Local - FORTALEZA

Nº de candidatos inscritos: 95

Nº de candidatos presentes: 93

Nota	Total
2.00	1
3.00	1
4.00	9
5.00	3
6.00	40
7.00	17
8.00	9
9.00	10
10.00	3
	93

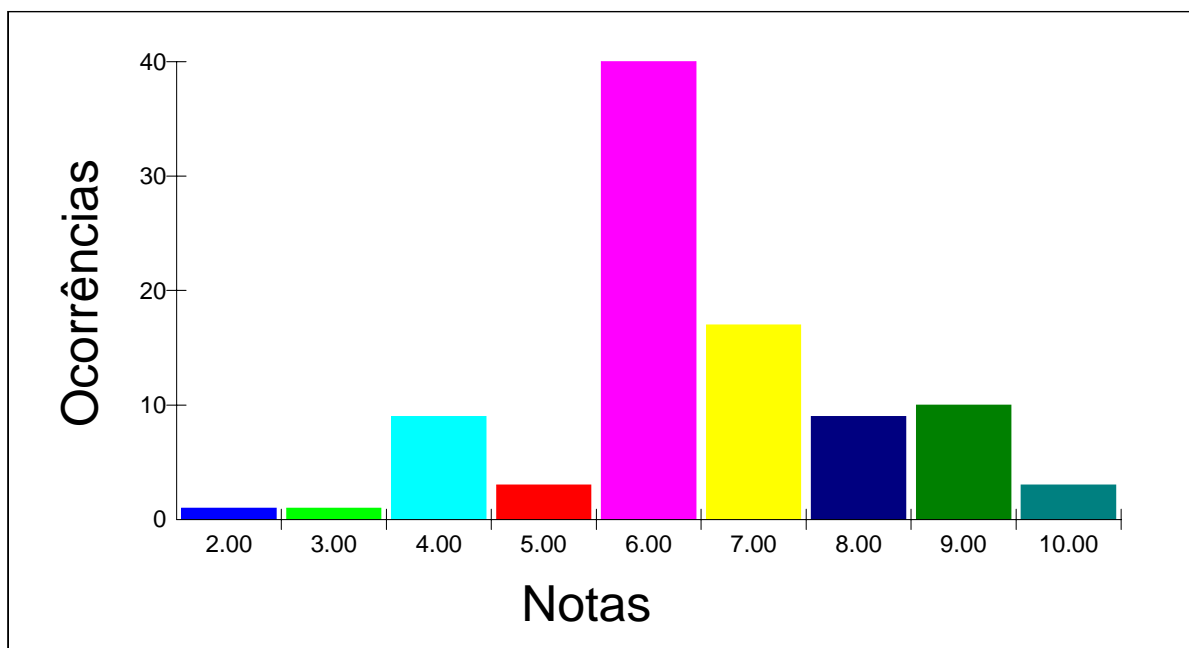

Obs.: Neste gráfico foi considerada somente a parte inteira da nota.



Estatística por local e nota - PROVA PRÁTICA

Local - GOIÂNIA

Nº de candidatos inscritos: 120

Nº de candidatos presentes: 118

Nota	Total
0.00	3
2.00	2
3.00	11
4.00	6
5.00	15
6.00	30
7.00	25
8.00	20
9.00	2
10.00	4
	118

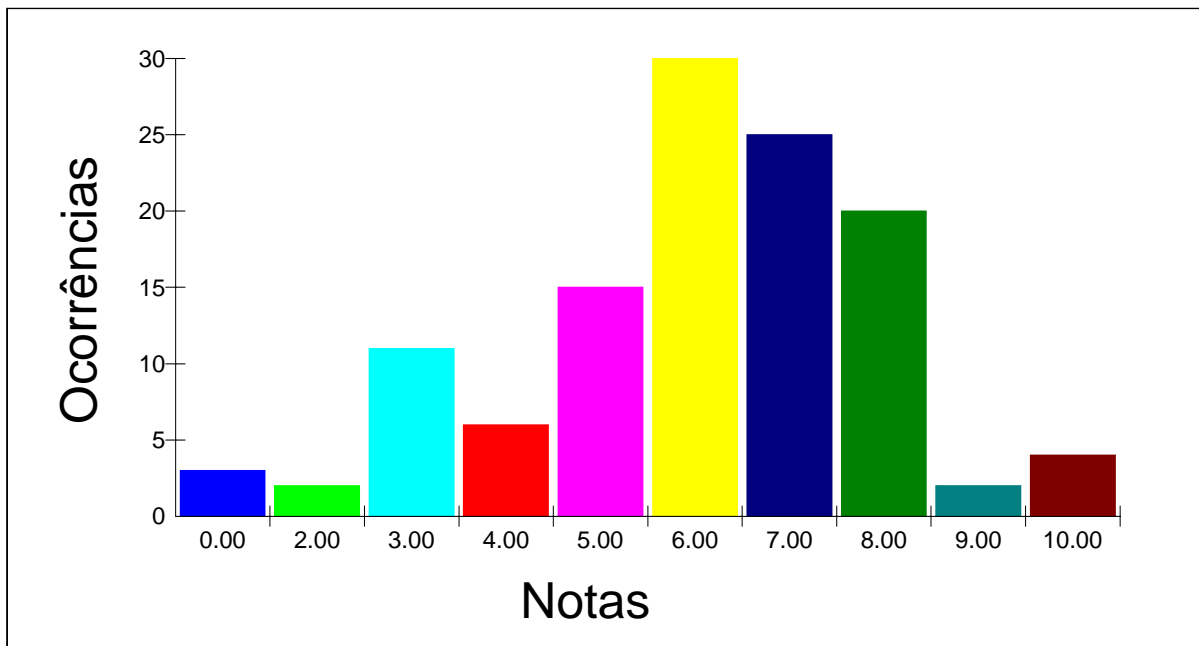

Obs.: Neste gráfico foi considerada somente a parte inteira da nota.



Estatística por local e nota - PROVA PRÁTICA

Local - MANAUS

Nº de candidatos inscritos: 37

Nº de candidatos presentes: 33

Nota	Total
3.00	4
4.00	6
5.00	4
6.00	11
7.00	3
8.00	3
9.00	2
	33

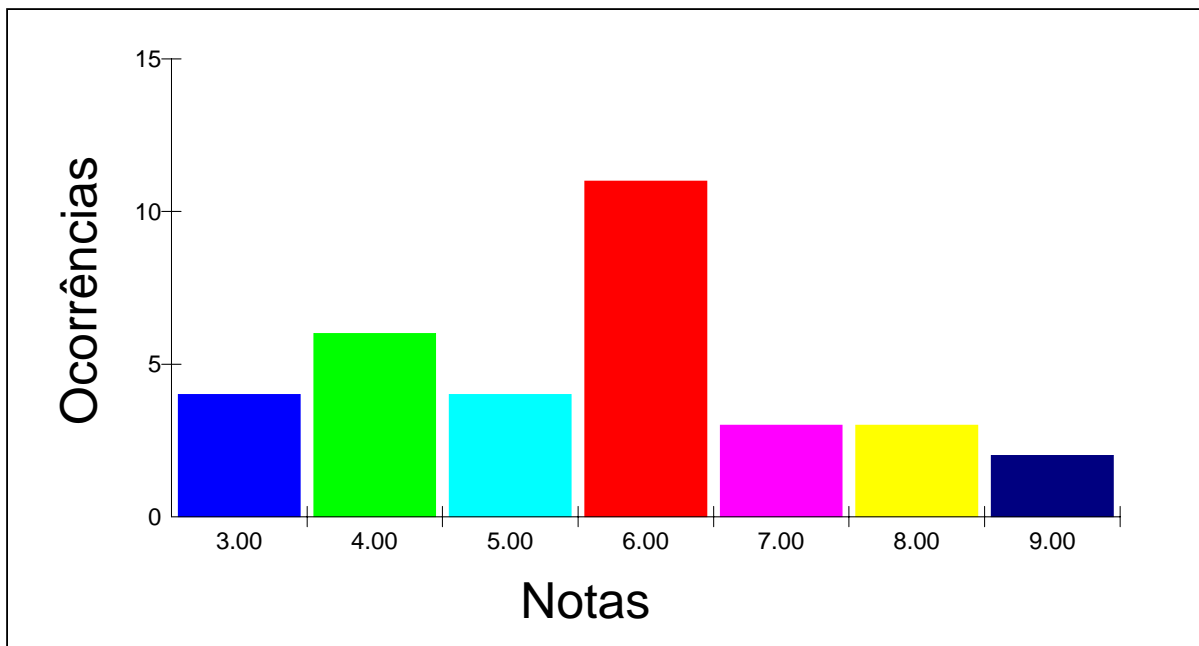

Obs.: Neste gráfico foi considerada somente a parte inteira da nota.



Estatística por local e nota - PROVA PRÁTICA

Local - RIO DE JANEIRO

Nº de candidatos inscritos: 256

Nº de candidatos presentes: 253

Nota	Total
0.00	1
1.00	1
2.00	8
3.00	9
4.00	36
5.00	24
6.00	71
7.00	39
8.00	50
9.00	5
10.00	9
	253

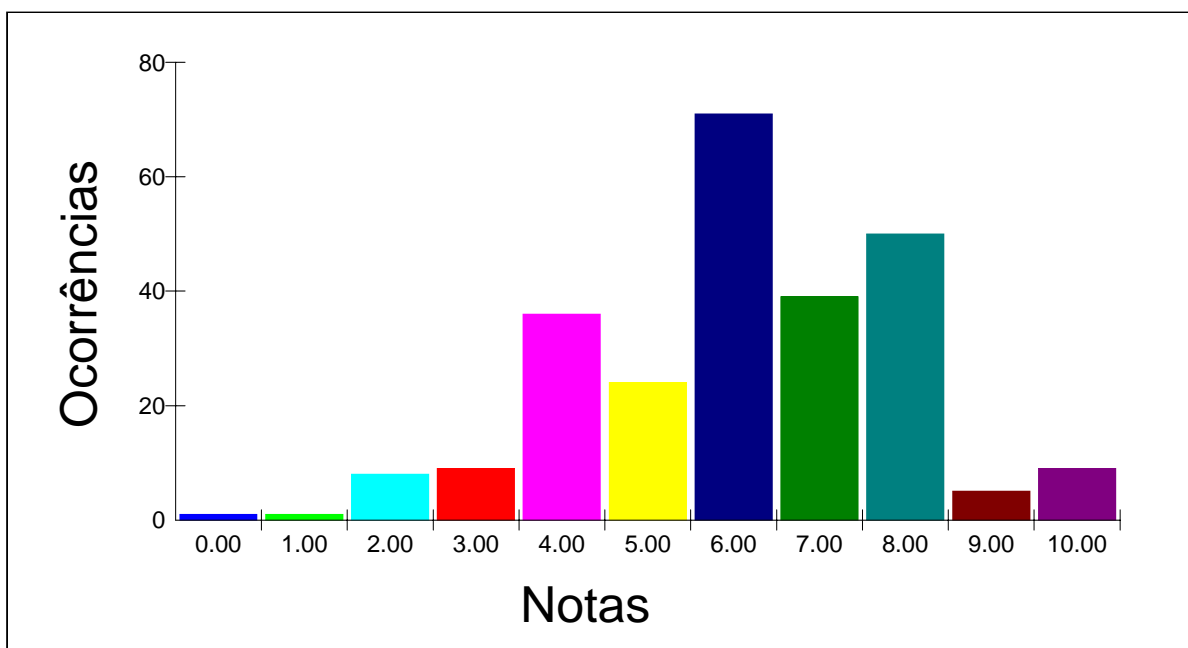

Obs.: Neste gráfico foi considerada somente a parte inteira da nota.



Estatística por local e nota - PROVA PRÁTICA

Local - SALVADOR

Nº de candidatos inscritos: 128

Nº de candidatos presentes: 127

Nota	Total
0.00	2
3.00	6
4.00	17
5.00	12
6.00	40
7.00	28
8.00	15
9.00	2
10.00	5
	127

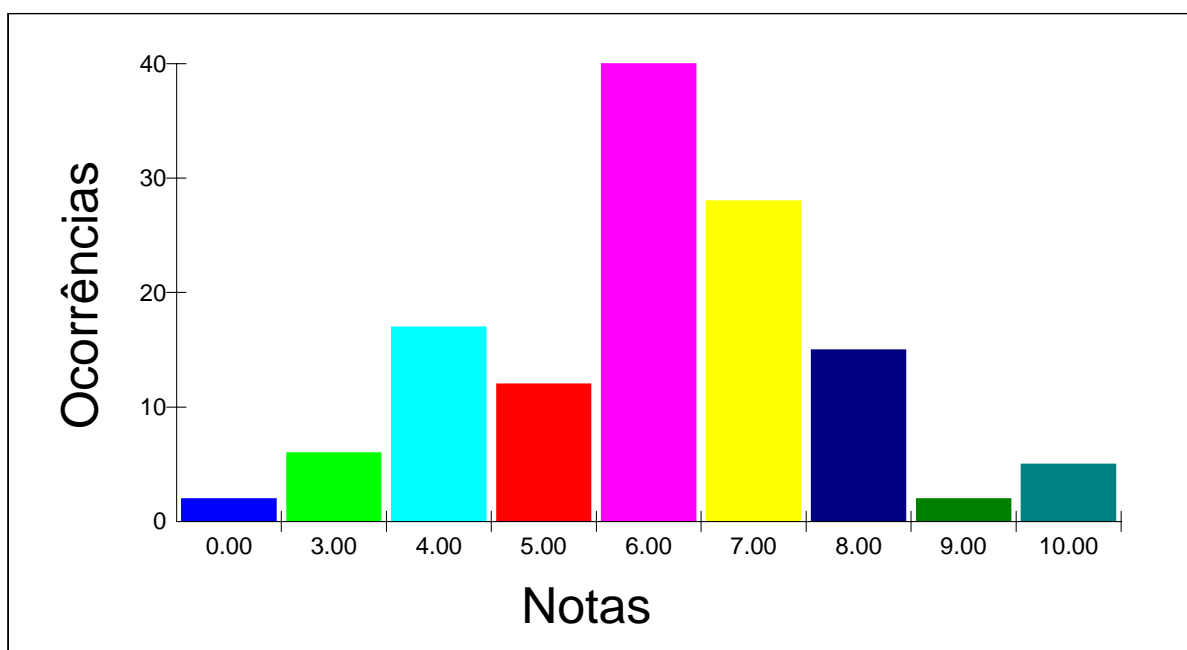

Obs.: Neste gráfico foi considerada somente a parte inteira da nota.



Estatística por local e nota - PROVA PRÁTICA

Local - PORTO ALEGRE

Nº de candidatos inscritos: 156

Nº de candidatos presentes: 153

Nota	Total
0.00	2
2.00	4
3.00	4
4.00	35
5.00	14
6.00	71
7.00	10
8.00	7
9.00	1
10.00	5
	153

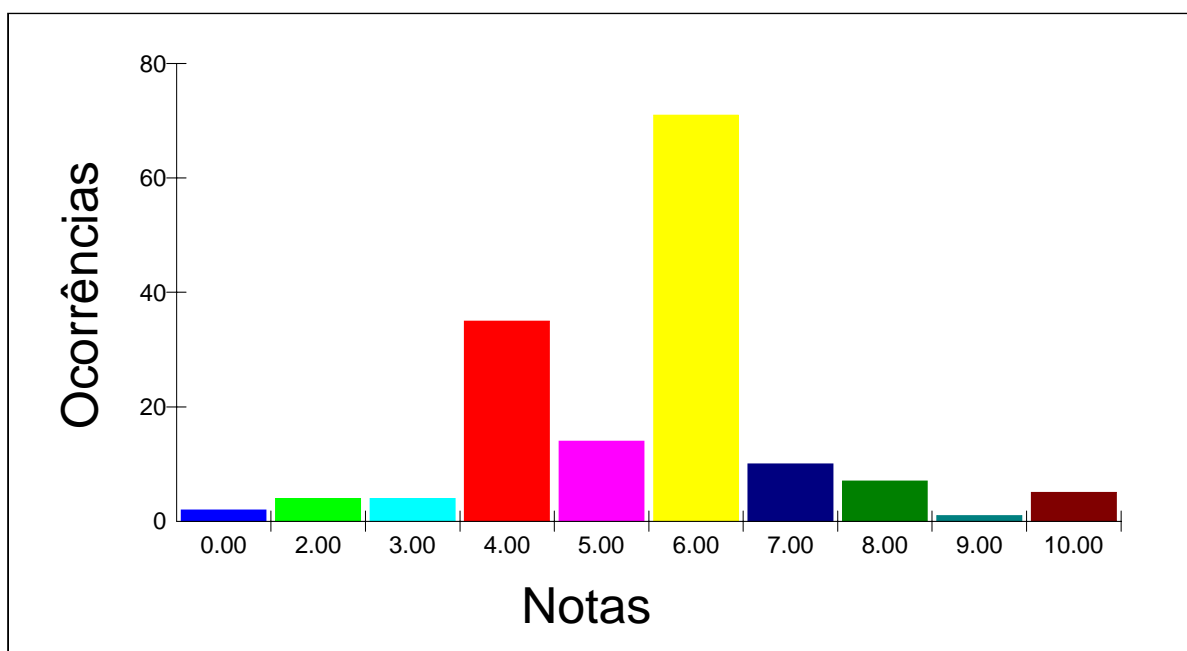

Obs.: Neste gráfico foi considerada somente a parte inteira da nota.



Estatística por local e nota - PROVA PRÁTICA

Local - SÃO PAULO

Nº de candidatos inscritos: 484

Nº de candidatos presentes: 448

Nota	Total
2.00	8
3.00	20
4.00	88
5.00	67
6.00	172
7.00	55
8.00	27
9.00	10
10.00	1
	448

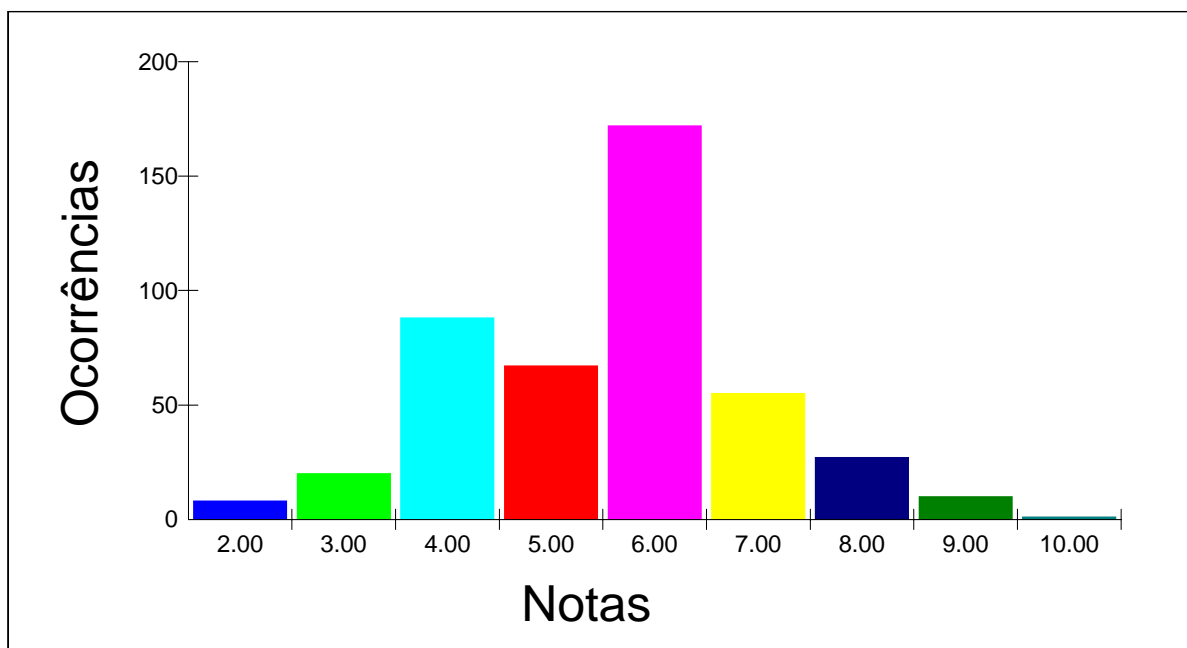

Obs.: Neste gráfico foi considerada somente a parte inteira da nota.



Estatística por local e nota - PROVA PRÁTICA

Local - BELO HORIZONTE

Nº de candidatos inscritos: 197

Nº de candidatos presentes: 189

Nota	Total
0.00	1
1.00	1
2.00	4
3.00	7
4.00	35
5.00	18
6.00	77
7.00	28
8.00	12
9.00	5
10.00	1
	189

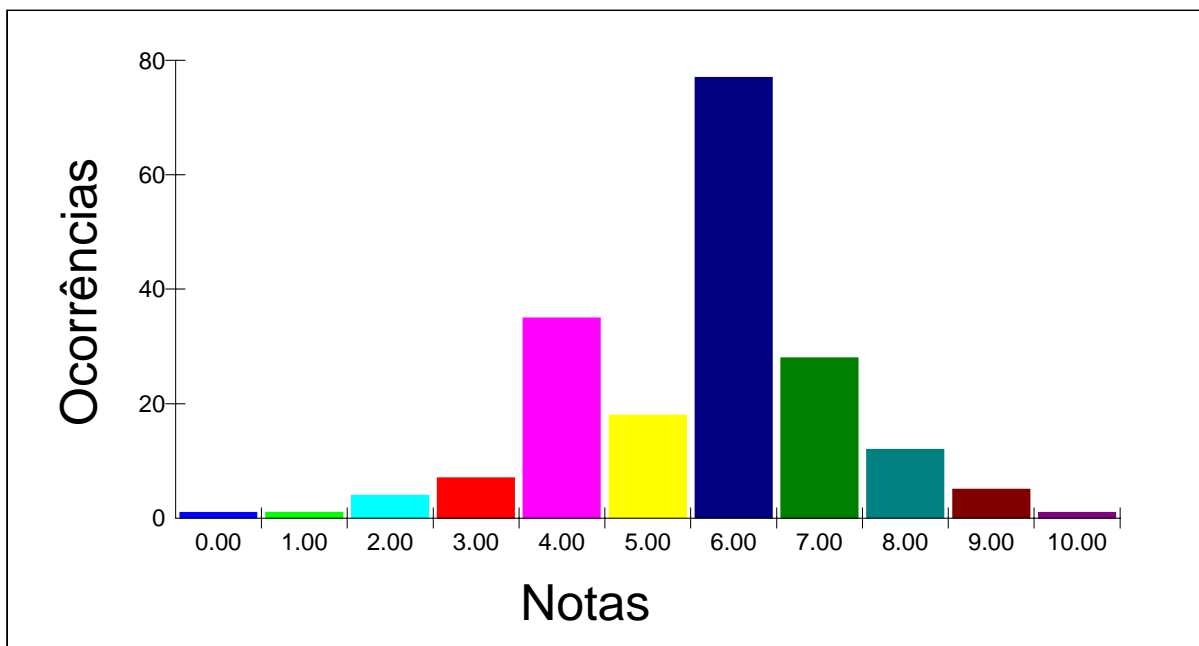

Obs.: Neste gráfico foi considerada somente a parte inteira da nota.



Estatística por local e nota - PROVA PRÁTICA

Local - CURITIBA

Nº de candidatos inscritos: 195

Nº de candidatos presentes: 192

Nota	Total
0.00	2
1.00	5
2.00	12
3.00	13
4.00	34
5.00	25
6.00	49
7.00	29
8.00	14
9.00	8
10.00	1
	192

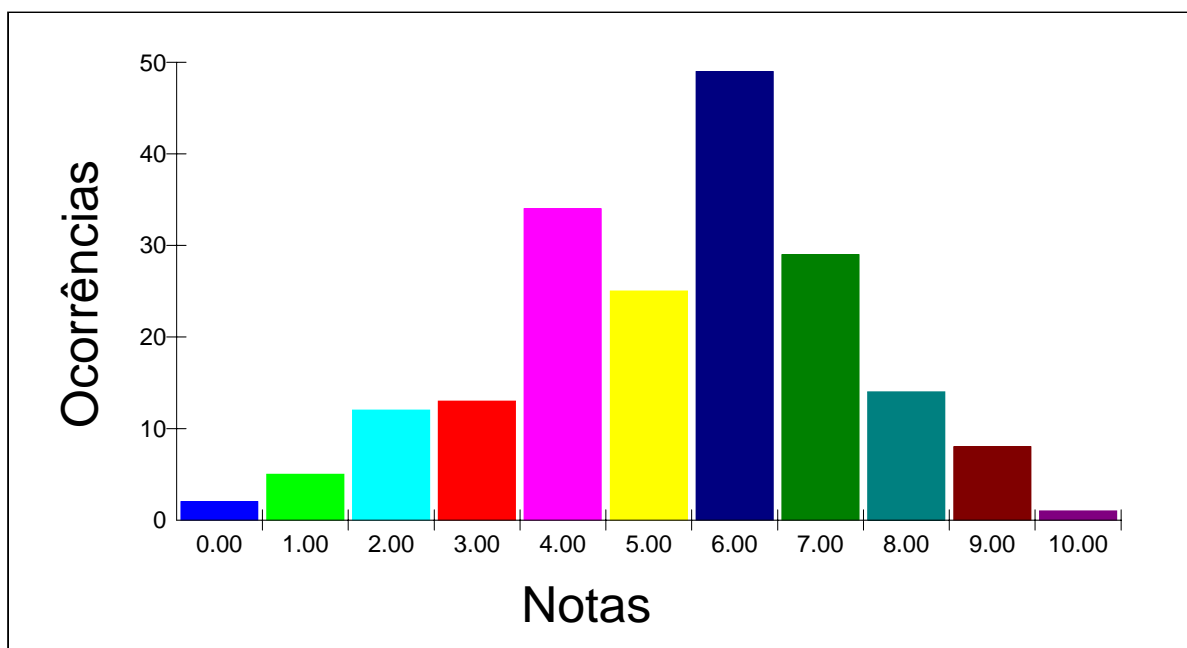

Obs.: Neste gráfico foi considerada somente a parte inteira da nota.



Estatística por local e nota - PROVA PRÁTICA

Local - VITÓRIA

Nº de candidatos inscritos: 88

Nº de candidatos presentes: 87

Nota	Total
3.00	1
4.00	11
5.00	14
6.00	28
7.00	19
8.00	9
9.00	2
10.00	3
	87

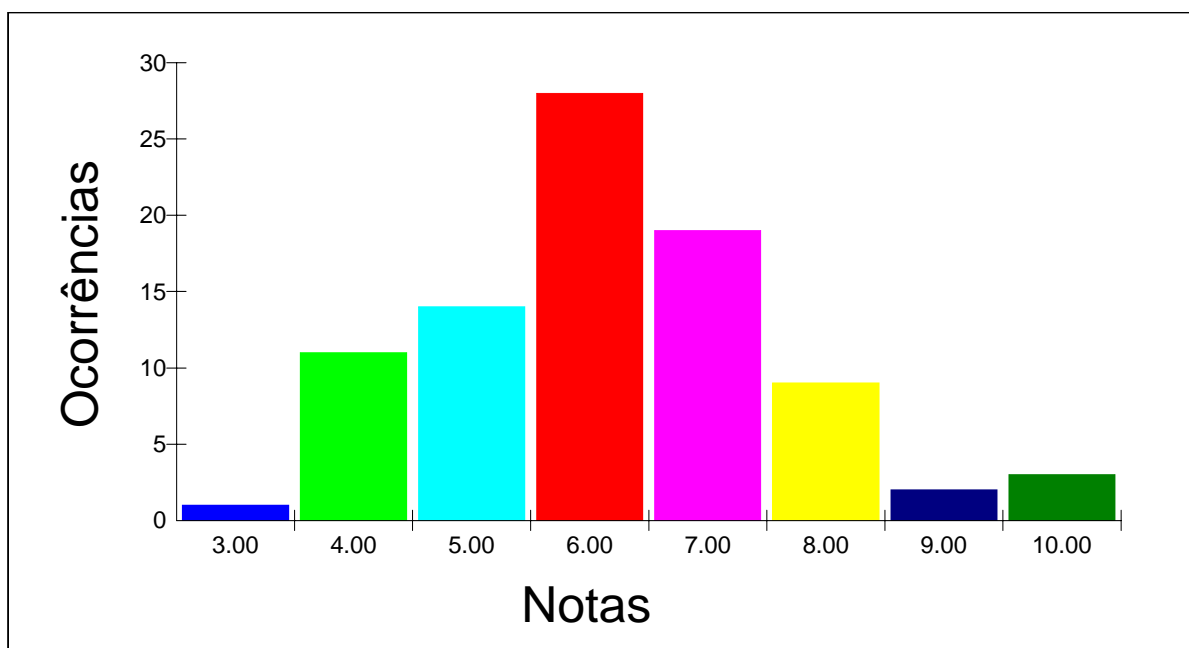

Obs.: Neste gráfico foi considerada somente a parte inteira da nota



Estatística por local e nota - PROVA PRÁTICA

Local - ARACAJU

Nº de candidatos inscritos: 24

Nº de candidatos presentes: 23

Nota	Total
2.00	1
5.00	4
6.00	4
7.00	6
8.00	5
9.00	1
10.00	2
	23

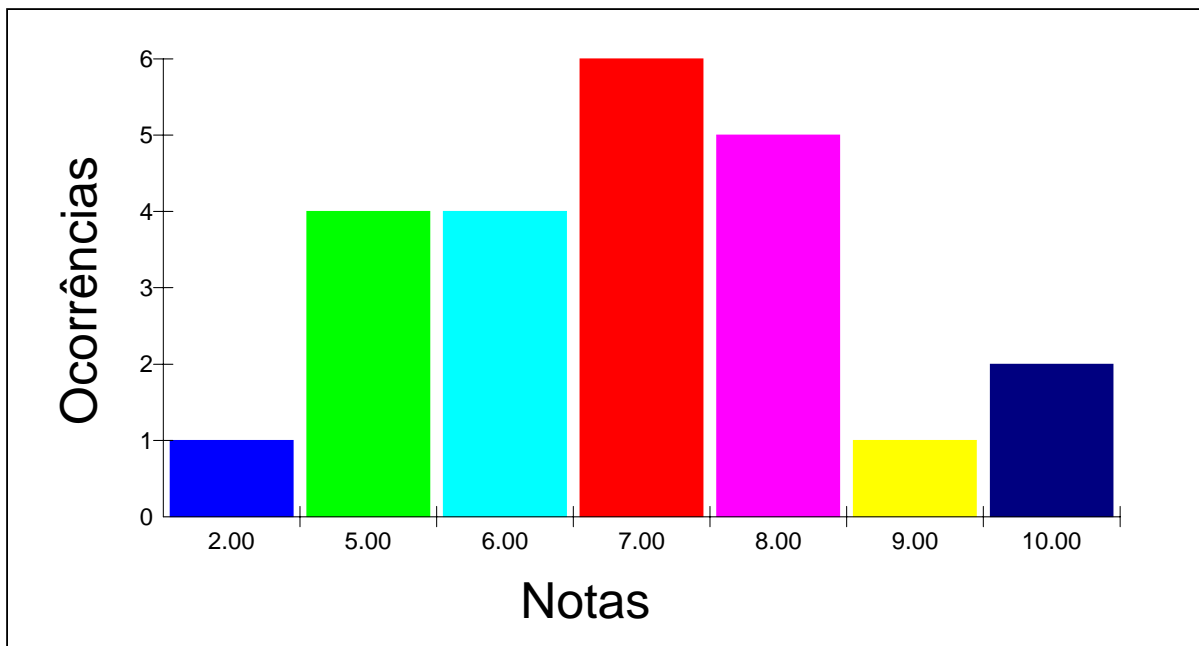

Obs.: Neste gráfico foi considerada somente a parte inteira da nota.



Estatística por local e nota - PROVA PRÁTICA

Local - MACEIÓ

Nº de candidatos inscritos: 20

Nº de candidatos presentes: 20

Nota	Total
2.00	2
5.00	1
6.00	3
7.00	9
8.00	4
9.00	1
	20

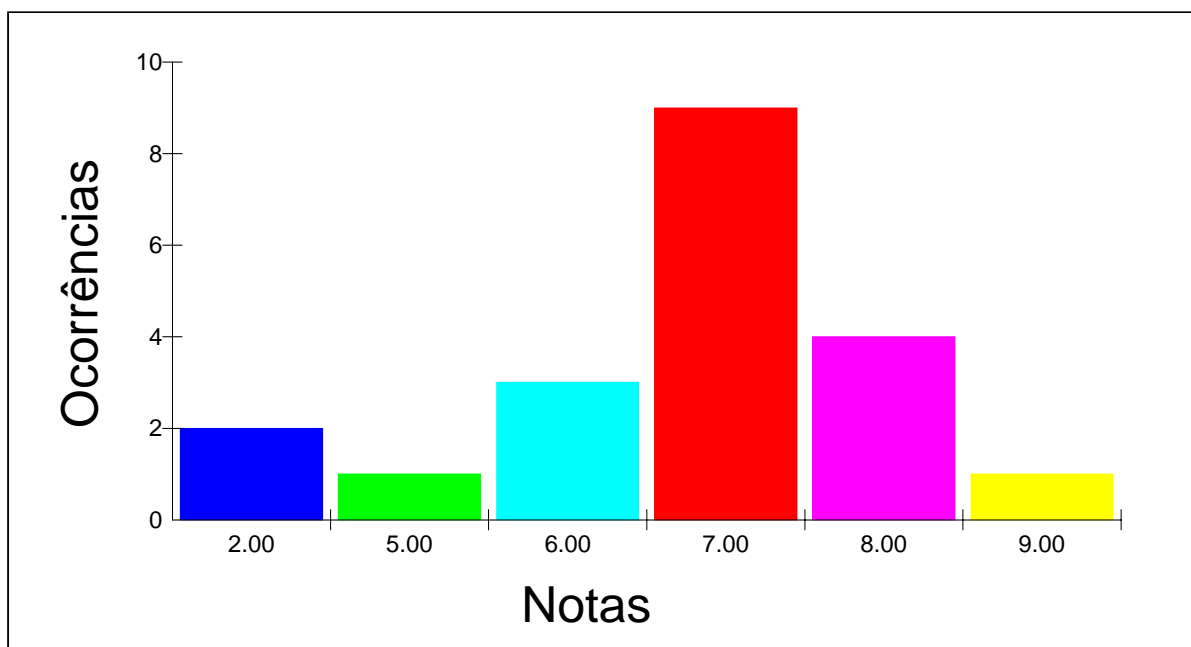

Obs.: Neste gráfico foi considerada somente a parte inteira da nota.



Estatística por local e nota - PROVA PRÁTICA

Local - RECIFE

Nº de candidatos inscritos: 63

Nº de candidatos presentes: 62

Nota	Total
0.00	1
2.00	2
3.00	4
4.00	6
5.00	9
6.00	12
7.00	11
8.00	16
10.00	1
	62

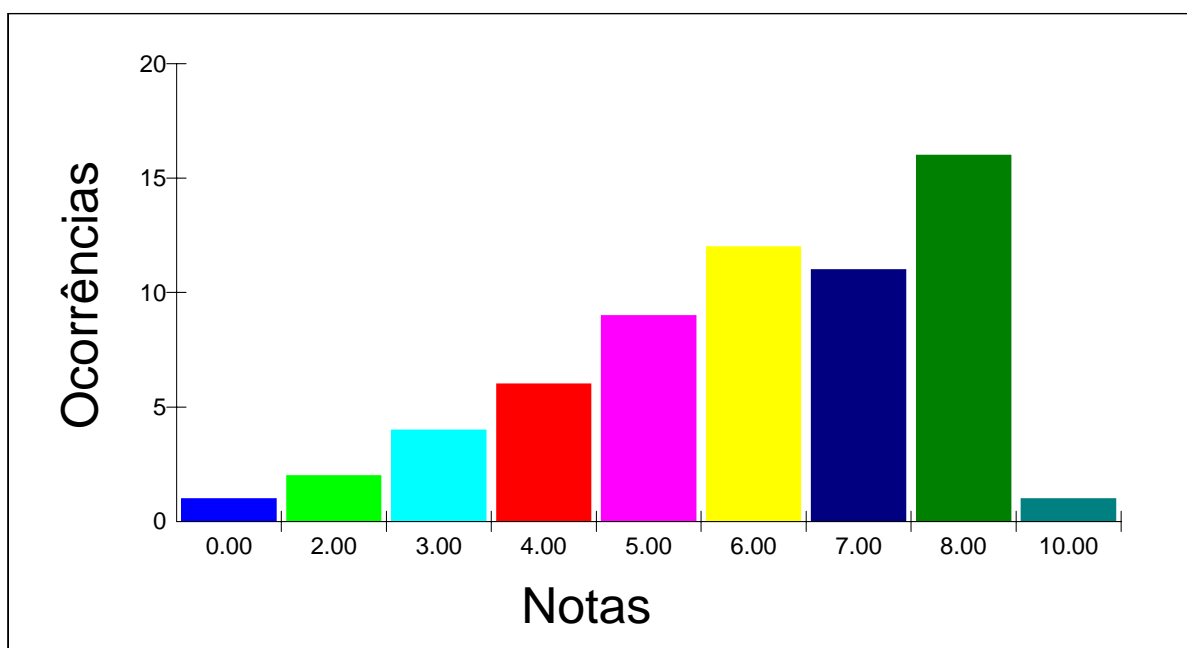

Obs.: Neste gráfico foi considerada somente a parte inteira da nota.



Estatística por local e nota - PROVA PRÁTICA

Local - JOÃO PESSOA

Nº de candidatos inscritos: 47

Nº de candidatos presentes: 46

Nota	Total
4.00	6
5.00	8
6.00	15
7.00	10
8.00	6
9.00	1
	46

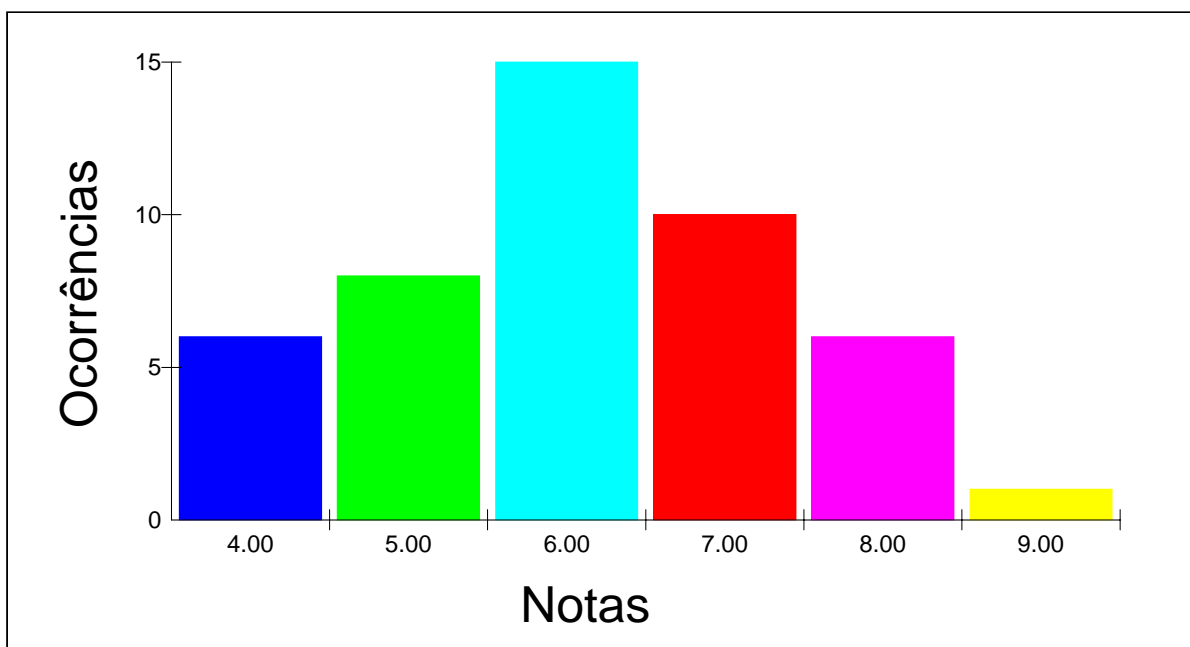

Obs.: Neste gráfico foi considerada somente a parte inteira da nota.



Estatística por local e nota - PROVA PRÁTICA

Local - NATAL

Nº de candidatos inscritos: 28

Nº de candidatos presentes: 25

Nota	Total
3.00	3
4.00	6
5.00	4
6.00	10
7.00	2
	25

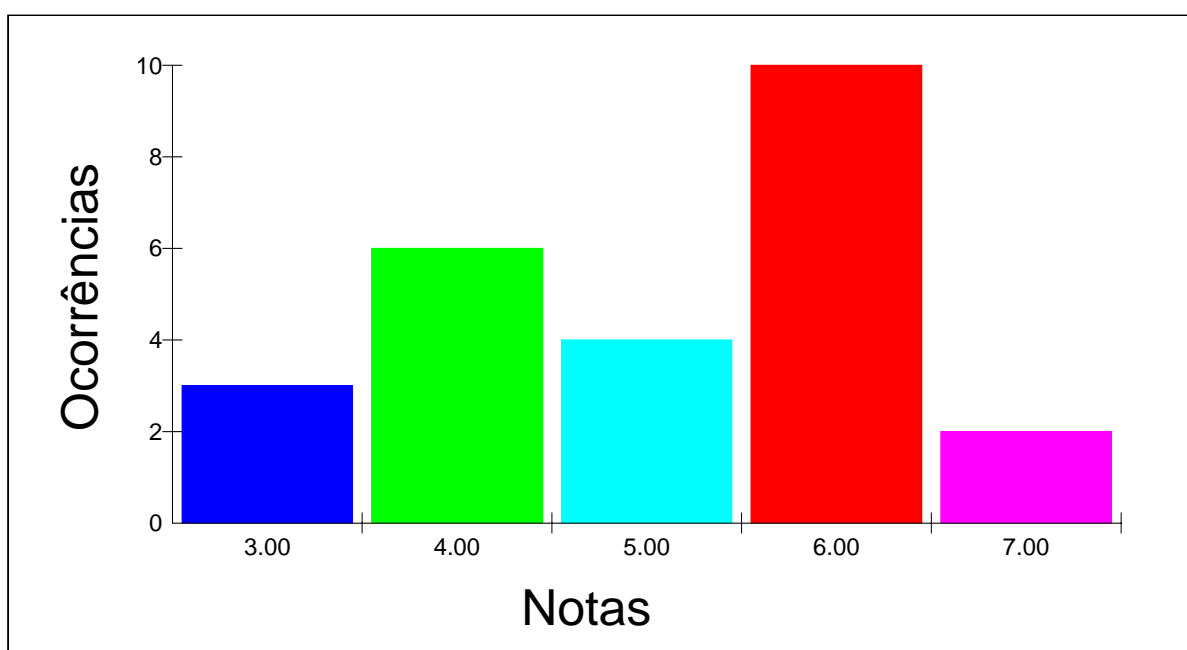

Obs.: Neste gráfico foi considerada somente a parte inteira da nota.



Estatística por local e nota - PROVA PRÁTICA

Local - TERESINA

Nº de candidatos inscritos: 22

Nº de candidatos presentes: 20

Nota	Total
2.00	1
4.00	1
5.00	4
6.00	11
7.00	1
8.00	2
	20

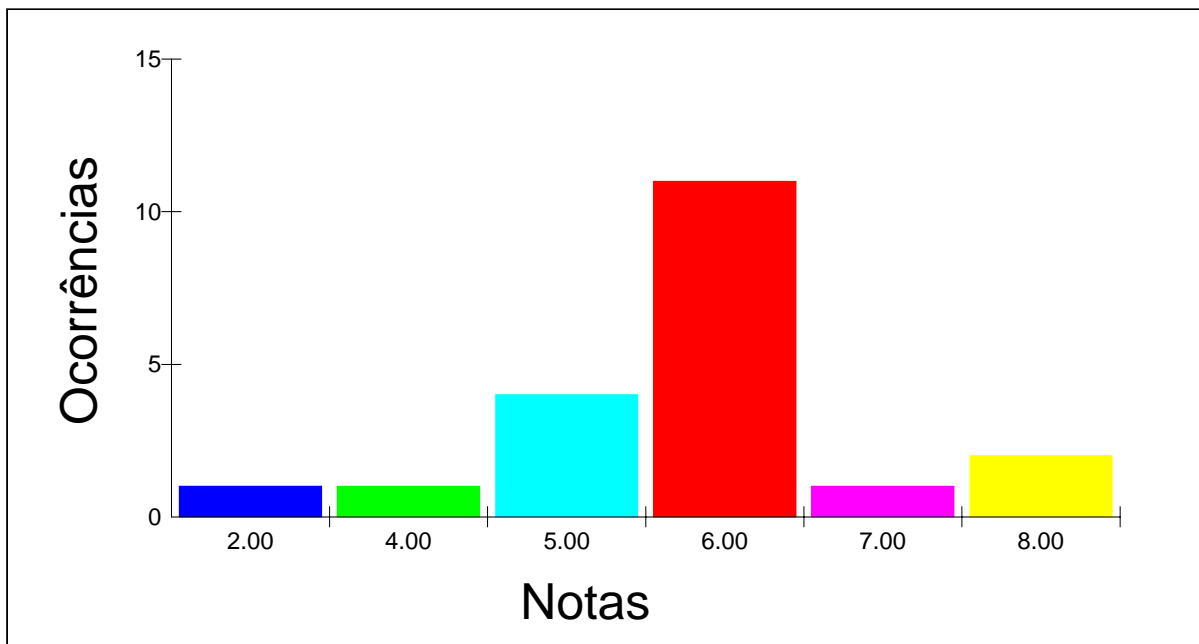

Obs.: Neste gráfico foi considerada somente a parte inteira da nota.



Estatística por local e nota - PROVA PRÁTICA

Local - SÃO LUÍS

Nº de candidatos inscritos: 20

Nº de candidatos presentes: 19

Nota	Total
3.00	2
4.00	2
5.00	4
6.00	5
7.00	4
8.00	2
	19

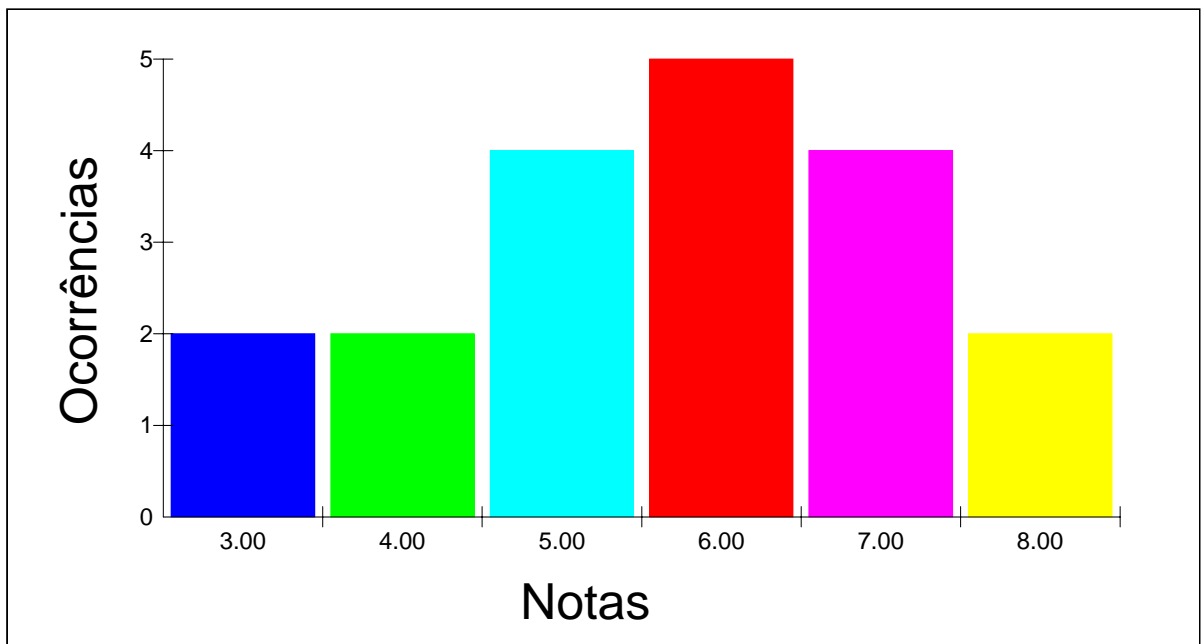

Obs.: Neste gráfico foi considerada somente a parte inteira da nota.



Estatística por local e nota - PROVA PRÁTICA

Local - BELÉM

Nº de candidatos inscritos: 65

Nº de candidatos presentes: 63

Nota	Total
0.00	1
1.00	2
2.00	1
3.00	2
4.00	7
5.00	11
6.00	23
7.00	13
8.00	2
9.00	1
	63

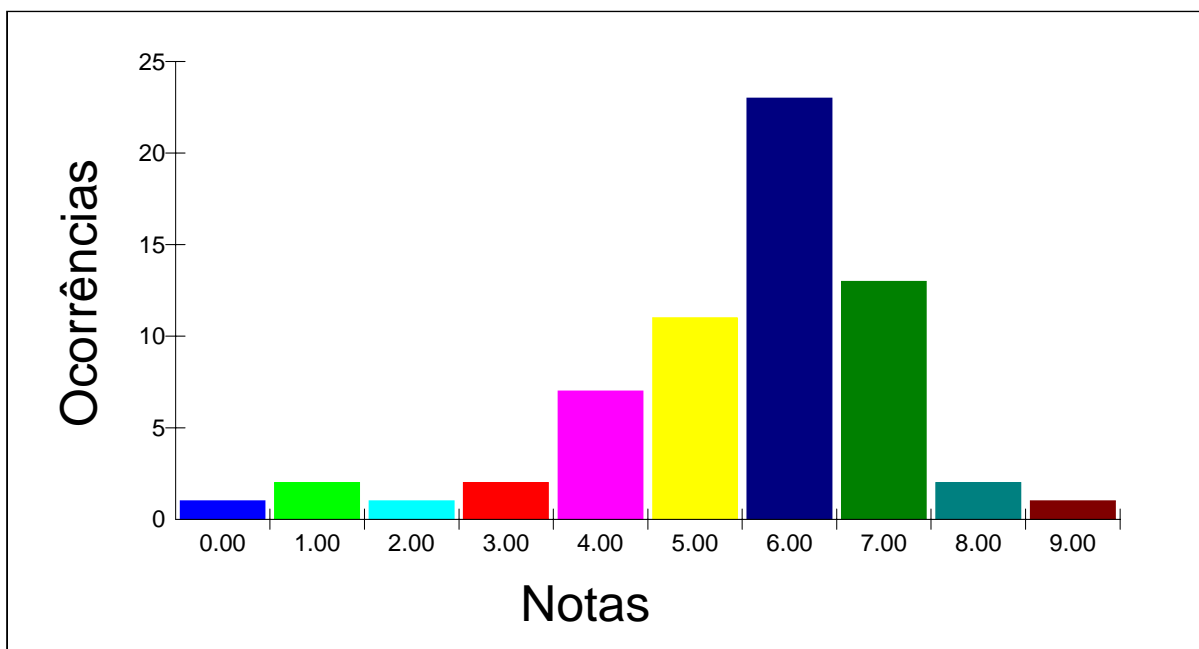

Obs.: Neste gráfico foi considerada somente a parte inteira da nota.



Estatística por local e nota - PROVA PRÁTICA

Local - MACAPÁ

Nº de candidatos inscritos: 17

Nº de candidatos presentes: 17

Nota	Total
0.00	1
3.00	1
4.00	1
5.00	3
6.00	6
7.00	4
8.00	1
	17

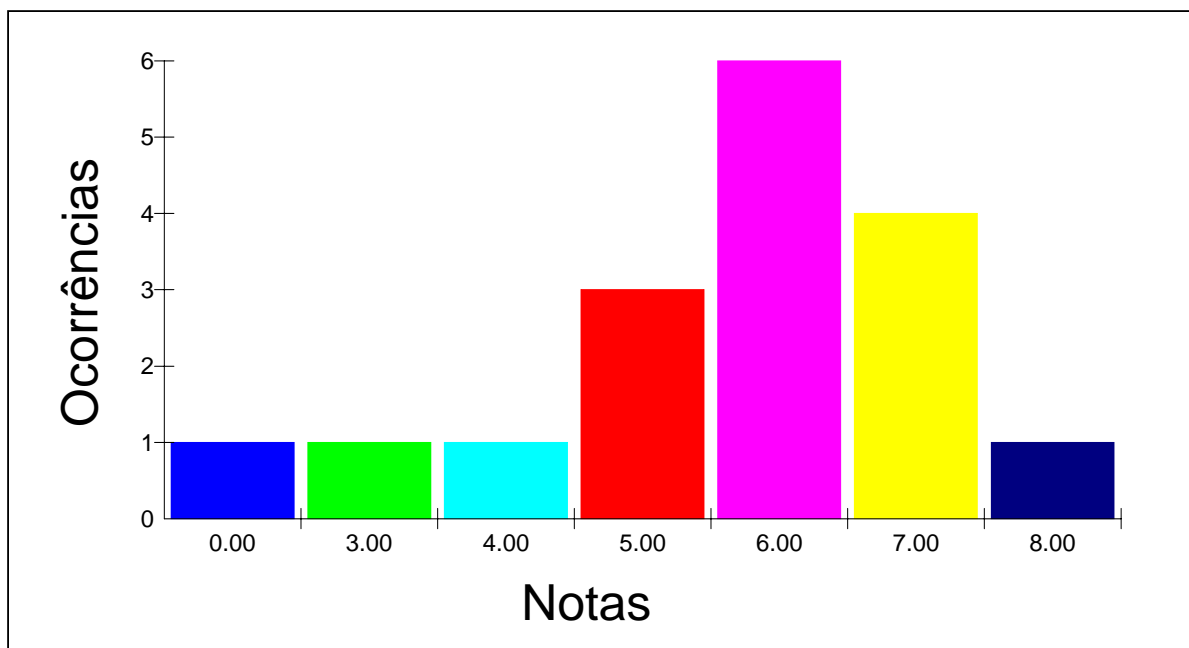

Obs.: Neste gráfico foi considerada somente a parte inteira da nota.



Estatística por local e nota - PROVA PRÁTICA

Local - RIO BRANCO

Nº de candidatos inscritos: 10

Nº de candidatos presentes: 9

Nota	Total
4.00	1
5.00	2
6.00	4
7.00	2
	9

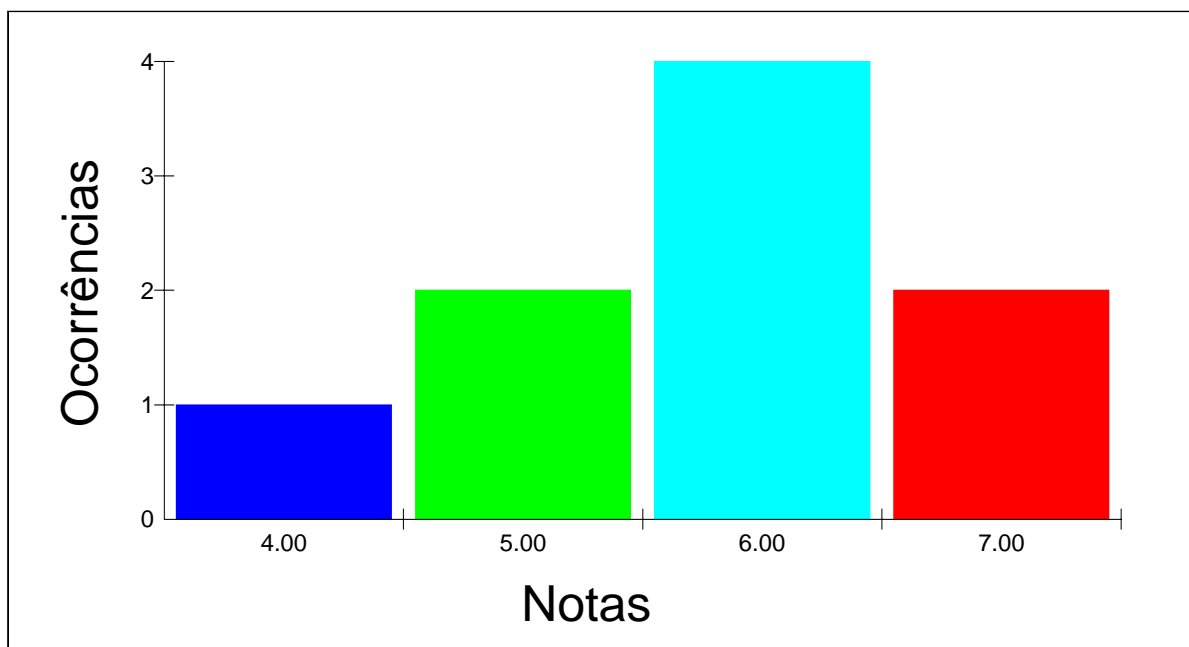

Obs.: Neste gráfico foi considerada somente a parte inteira da nota.



Estatística por local e nota - PROVA PRÁTICA

Local - PORTO VELHO

Nº de candidatos inscritos: 8

Nº de candidatos presentes: 8

Nota	Total
3.00	1
4.00	1
5.00	2
6.00	2
7.00	1
8.00	1
	8

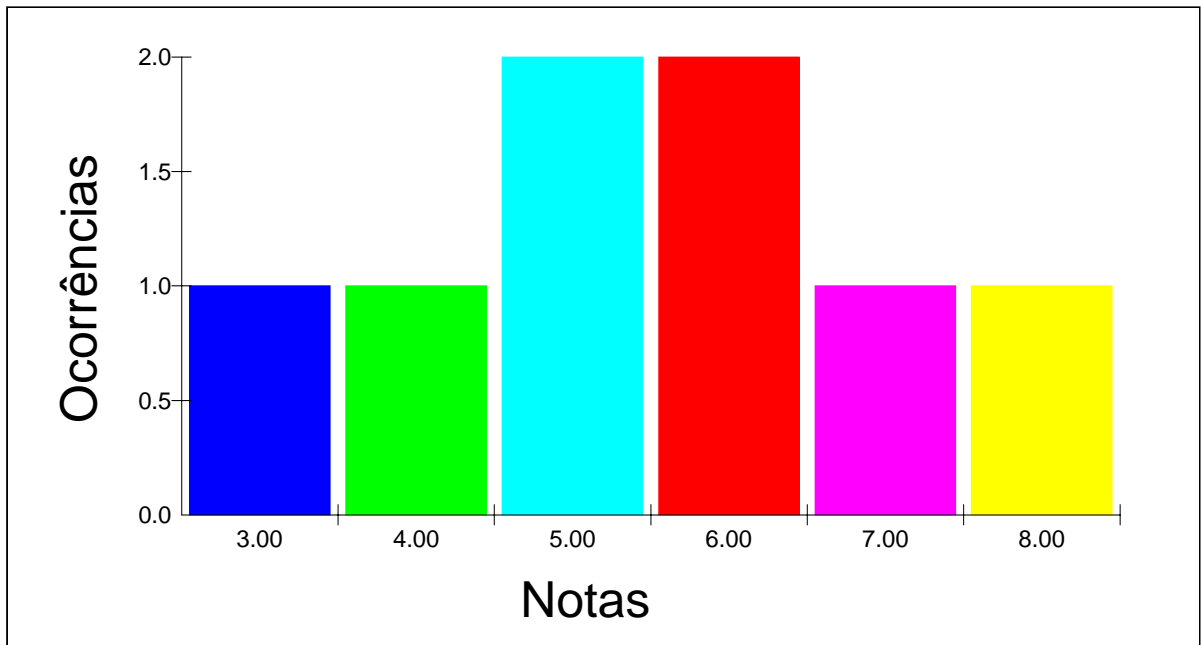

Obs.: Neste gráfico foi considerada somente a parte inteira da nota.



Estatística por local e nota - PROVA PRÁTICA

Local - BOA VISTA

Nº de candidatos inscritos: 12

Nº de candidatos presentes: 12

Nota	Total
3.00	1
4.00	1
5.00	6
6.00	3
7.00	1
	12

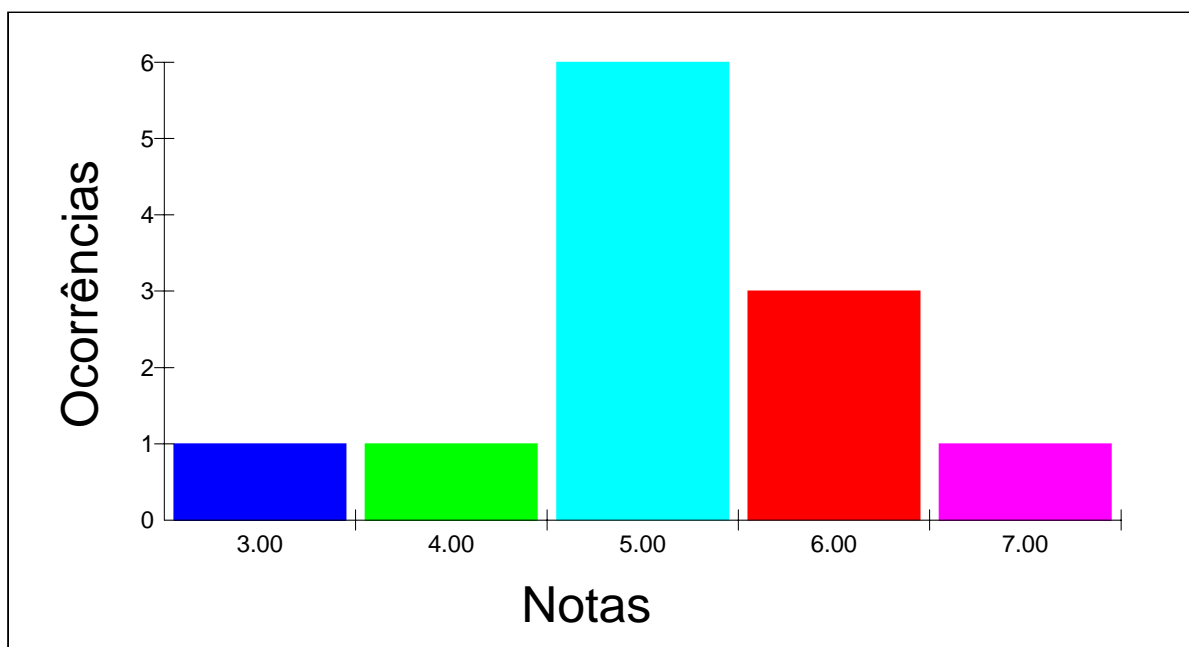

Obs.: Neste gráfico foi considerada somente a parte inteira da nota.



Estatística por local e nota - PROVA PRÁTICA

Local - PALMAS

Nº de candidatos inscritos: 15

Nº de candidatos presentes: 15

Nota	Total
1.00	1
3.00	1
4.00	5
5.00	2
6.00	6
	15

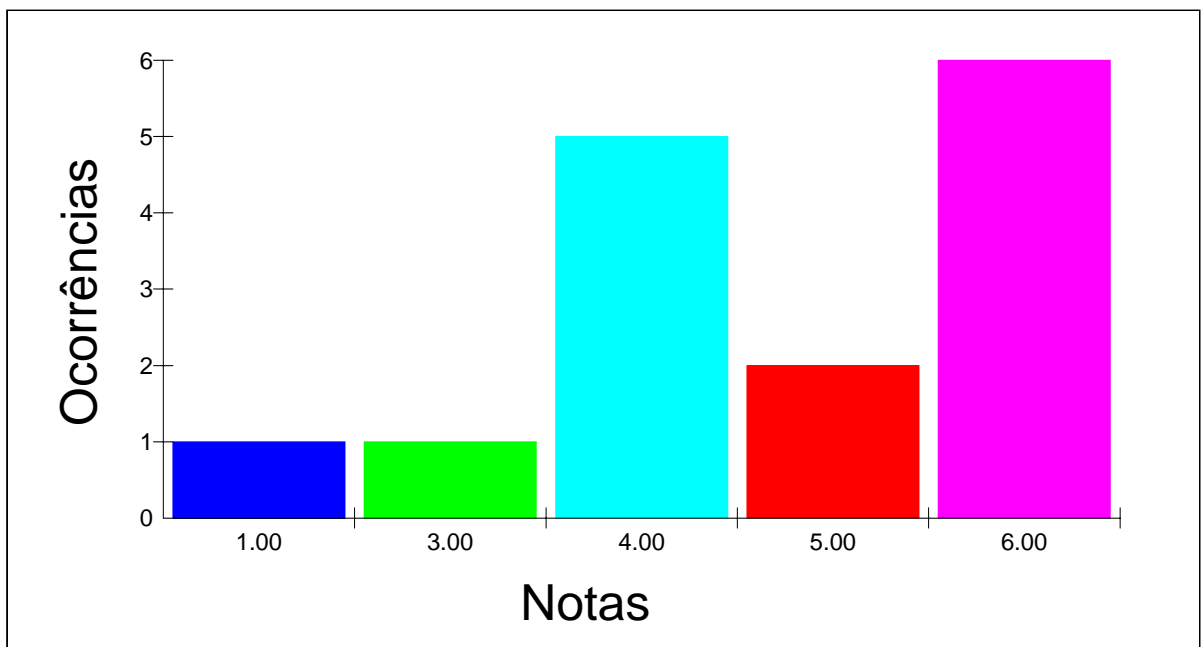

Obs.: Neste gráfico foi considerada somente a parte inteira da nota.



Estatística por local e nota - PROVA PRÁTICA

Local - CUIABÁ

Nº de candidatos inscritos: 50

Nº de candidatos presentes: 50

Nota	Total
1.00	2
2.00	3
3.00	5
4.00	8
5.00	5
6.00	12
7.00	3
8.00	9
9.00	1
10.00	2
	50

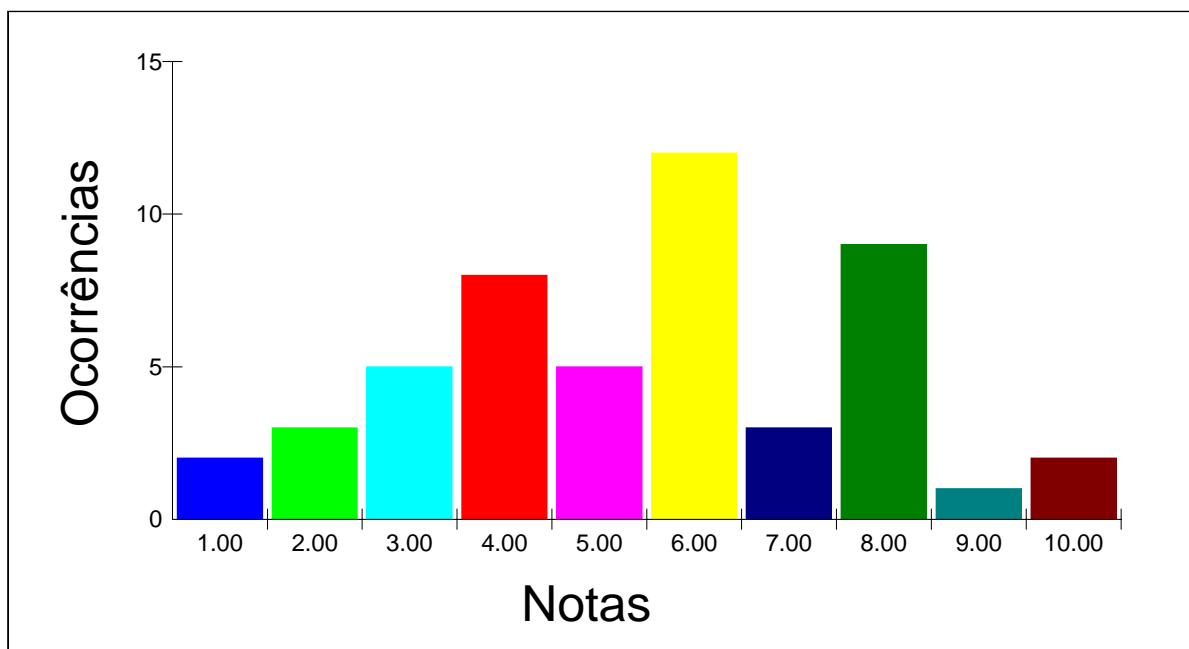

Obs.: Neste gráfico foi considerada somente a parte inteira da nota.



Estatística por local e nota - PROVA PRÁTICA

Local - CAMPO GRANDE

Nº de candidatos inscritos: 98

Nº de candidatos presentes: 95

Nota	Total
0.00	1
1.00	1
2.00	4
3.00	3
4.00	17
5.00	14
6.00	29
7.00	20
8.00	5
9.00	1
	95

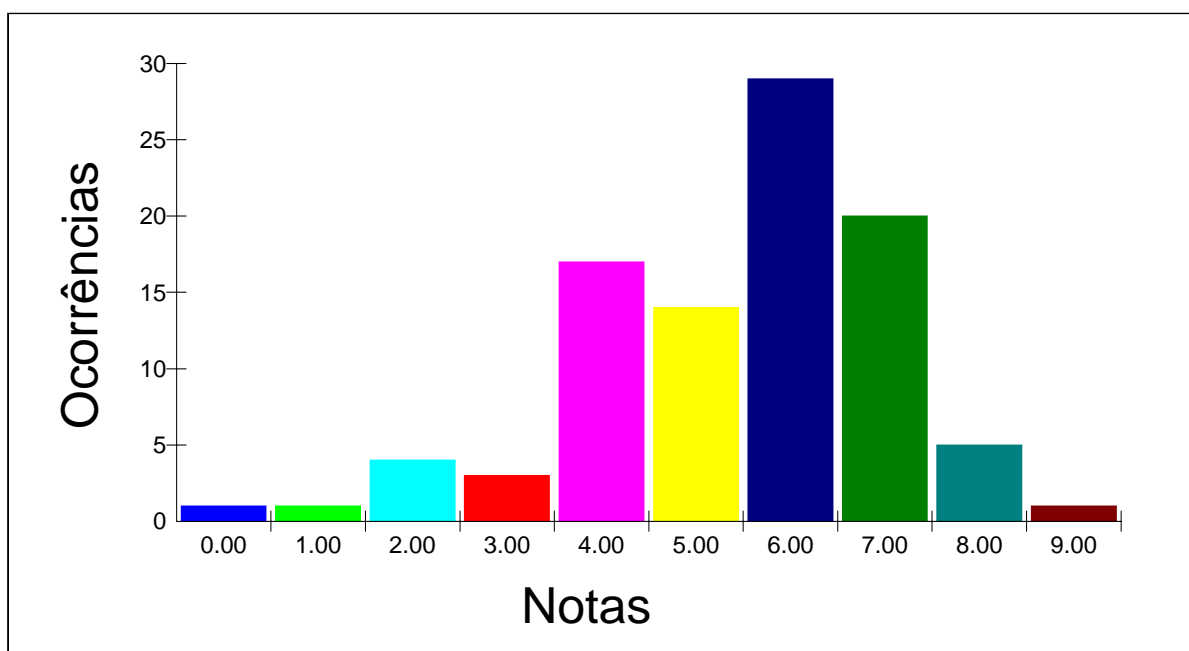

Obs.: Neste gráfico foi considerada somente a parte inteira da nota.

Anexo VIII – Estatística da Prova Prática (Etapa II)



RELATÓRIO ESTATÍSTICO POR LOCAL, CERTIFICAÇÃO E CATEGORIA - 2ª ETAPA

Local	Certificação Categoria	Habilitados	Faltantes		Reprovados		Aprovados	
			Total	%	Total	%	Total	%
BRASÍLIA	Proficiência no Uso e no Ensino da LIBRAS Fluentes em LIBRAS, com nível superior completo	22	0	0.00	11	50.00	11	50.00
	Proficiência no Uso e no Ensino da LIBRAS Fluentes em LIBRAS, com nível médio completo	54	1	1.85	17	31.48	36	66.67
	Proficiência em Tradução e Interpretação da LIBRAS/Língua Portuguesa/LIBRAS Fluentes em LIBRAS, com nível superior completo	23	0	0.00	11	47.83	12	52.17
	Proficiência em Tradução e Interpretação da LIBRAS/Língua Portuguesa/LIBRAS Fluentes em LIBRAS, com nível médio completo	32	1	3.13	7	21.88	24	75.00
Total do Local		131	2	1.53	46	35.11	83	63.36
FLORIANÓPOLIS	Proficiência no Uso e no Ensino da LIBRAS Fluentes em LIBRAS, com nível superior completo	16	0	0.00	11	68.75	5	31.25
	Proficiência no Uso e no Ensino da LIBRAS Fluentes em LIBRAS, com nível médio completo	30	0	0.00	12	40.00	18	60.00
	Proficiência em Tradução e Interpretação da LIBRAS/Língua Portuguesa/LIBRAS Fluentes em LIBRAS, com nível superior completo	16	0	0.00	6	37.50	10	62.50
	Proficiência em Tradução e Interpretação da LIBRAS/Língua Portuguesa/LIBRAS Fluentes em LIBRAS, com nível médio completo	20	0	0.00	8	40.00	12	60.00
Total do Local		82	0	0.00	37	45.12	45	54.88
FORTALEZA	Proficiência no Uso e no Ensino da LIBRAS Fluentes em LIBRAS, com nível superior completo	16	0	0.00	1	6.25	15	93.75
	Proficiência no Uso e no Ensino da LIBRAS Fluentes em LIBRAS, com nível médio completo	38	1	2.63	8	21.05	29	76.32
	Proficiência em Tradução e Interpretação da LIBRAS/Língua Portuguesa/LIBRAS Fluentes em LIBRAS, com nível superior completo	8	0	0.00	1	12.50	7	87.50
	Proficiência em Tradução e Interpretação da LIBRAS/Língua Portuguesa/LIBRAS Fluentes em LIBRAS, com nível médio completo	33	1	3.03	4	12.12	28	84.85
Total do Local		95	2	2.11	14	14.74	79	83.16
GOIÂNIA	Proficiência no Uso e no Ensino da LIBRAS Fluentes em LIBRAS, com nível superior completo	21	0	0.00	8	38.10	13	61.90
	Proficiência no Uso e no Ensino da LIBRAS Fluentes em LIBRAS, com nível médio completo	29	1	3.45	6	20.69	22	75.86
	Proficiência em Tradução e Interpretação da LIBRAS/Língua Portuguesa/LIBRAS Fluentes em LIBRAS, com nível superior completo	11	0	0.00	6	54.55	5	45.45
	Proficiência em Tradução e Interpretação da LIBRAS/Língua Portuguesa/LIBRAS Fluentes em LIBRAS, com nível médio completo	59	1	1.69	17	28.81	41	69.49
Total do Local		120	2	1.67	37	30.83	81	67.50
MANAUS	Proficiência no Uso e no Ensino da LIBRAS Fluentes em LIBRAS, com nível superior completo	10	1	10.00	5	50.00	4	40.00
	Proficiência no Uso e no Ensino da LIBRAS Fluentes em LIBRAS, com nível médio completo	11	2	18.18	4	36.36	5	45.45
	Proficiência em Tradução e Interpretação da LIBRAS/Língua Portuguesa/LIBRAS Fluentes em LIBRAS, com nível superior completo	2	0	0.00	0	0.00	2	100.00
	Proficiência em Tradução e Interpretação da LIBRAS/Língua Portuguesa/LIBRAS Fluentes em LIBRAS, com nível médio completo	14	1	7.14	5	35.71	8	57.14



RELATÓRIO ESTATÍSTICO POR LOCAL, CERTIFICAÇÃO E CATEGORIA - 2ª ETAPA

Local	Certificação Categoria	Habilitados	Faltantes		Reprovados		Aprovados	
			Total	%	Total	%	Total	%
Total do Local		37	4	10.81	14	37.84	19	51.35
RIO DE JANEIRO	Proficiência no Uso e no Ensino da LIBRAS Fluentes em LIBRAS, com nível superior completo	27	2	7.41	10	37.04	15	55.56
	Proficiência no Uso e no Ensino da LIBRAS Fluentes em LIBRAS, com nível médio completo	79	0	0.00	26	32.91	53	67.09
	Proficiência em Tradução e Interpretação da LIBRAS/Língua Portuguesa/LIBRAS Fluentes em LIBRAS, com nível superior completo	24	1	4.17	2	8.33	21	87.50
	Proficiência em Tradução e Interpretação da LIBRAS/Língua Portuguesa/LIBRAS Fluentes em LIBRAS, com nível médio completo	126	0	0.00	41	32.54	85	67.46
Total do Local		256	3	1.17	79	30.86	174	67.97
SALVADOR	Proficiência no Uso e no Ensino da LIBRAS Fluentes em LIBRAS, com nível superior completo	13	0	0.00	1	7.69	12	92.31
	Proficiência no Uso e no Ensino da LIBRAS Fluentes em LIBRAS, com nível médio completo	58	0	0.00	15	25.86	43	74.14
	Proficiência em Tradução e Interpretação da LIBRAS/Língua Portuguesa/LIBRAS Fluentes em LIBRAS, com nível superior completo	7	0	0.00	2	28.57	5	71.43
	Proficiência em Tradução e Interpretação da LIBRAS/Língua Portuguesa/LIBRAS Fluentes em LIBRAS, com nível médio completo	50	1	2.00	19	38.00	30	60.00
Total do Local		128	1	0.78	37	28.91	90	70.31
PORTO ALEGRE	Proficiência no Uso e no Ensino da LIBRAS Fluentes em LIBRAS, com nível superior completo	16	0	0.00	2	12.50	14	87.50
	Proficiência no Uso e no Ensino da LIBRAS Fluentes em LIBRAS, com nível médio completo	70	1	1.43	25	35.71	44	62.86
	Proficiência em Tradução e Interpretação da LIBRAS/Língua Portuguesa/LIBRAS Fluentes em LIBRAS, com nível superior completo	36	1	2.78	14	38.89	21	58.33
	Proficiência em Tradução e Interpretação da LIBRAS/Língua Portuguesa/LIBRAS Fluentes em LIBRAS, com nível médio completo	34	1	2.94	18	52.94	15	44.12
Total do Local		156	3	1.92	59	37.82	94	60.26
SÃO PAULO	Proficiência no Uso e no Ensino da LIBRAS Fluentes em LIBRAS, com nível superior completo	88	3	3.41	45	51.14	40	45.45
	Proficiência no Uso e no Ensino da LIBRAS Fluentes em LIBRAS, com nível médio completo	167	17	10.18	65	38.92	85	50.90
	Proficiência em Tradução e Interpretação da LIBRAS/Língua Portuguesa/LIBRAS Fluentes em LIBRAS, com nível superior completo	67	4	5.97	29	43.28	34	50.75
	Proficiência em Tradução e Interpretação da LIBRAS/Língua Portuguesa/LIBRAS Fluentes em LIBRAS, com nível médio completo	162	12	7.41	44	27.16	106	65.43
Total do Local		484	36	7.44	183	37.81	265	54.75
BELO HORIZONTE	Proficiência no Uso e no Ensino da LIBRAS Fluentes em LIBRAS, com nível superior completo	36	0	0.00	20	55.56	16	44.44
	Proficiência no Uso e no Ensino da LIBRAS Fluentes em LIBRAS, com nível médio completo	84	4	4.76	32	38.10	48	57.14
	Proficiência em Tradução e Interpretação da LIBRAS/Língua Portuguesa/LIBRAS Fluentes em LIBRAS, com nível superior completo	21	2	9.52	3	14.29	16	76.19



RELATÓRIO ESTATÍSTICO POR LOCAL, CERTIFICAÇÃO E CATEGORIA - 2ª ETAPA

Local	Certificação Categoria	Habilitados	Faltantes		Reprovados		Aprovados	
			Total	%	Total	%	Total	%
BELO HORIZONTE	Proficiência em Tradução e Interpretação da LIBRAS/Língua Portuguesa/LIBRAS Fluentes em LIBRAS, com nível médio completo	56	2	3.57	11	19.64	43	76.79
Total do Local		197	8	4.06	66	33.50	123	62.44
CURITIBA	Proficiência no Uso e no Ensino da LIBRAS Fluentes em LIBRAS, com nível superior completo	22	1	4.55	10	45.45	11	50.00
	Proficiência no Uso e no Ensino da LIBRAS Fluentes em LIBRAS, com nível médio completo	71	1	1.41	26	36.62	44	61.97
	Proficiência em Tradução e Interpretação da LIBRAS/Língua Portuguesa/LIBRAS Fluentes em LIBRAS, com nível superior completo	36	0	0.00	13	36.11	23	63.89
	Proficiência em Tradução e Interpretação da LIBRAS/Língua Portuguesa/LIBRAS Fluentes em LIBRAS, com nível médio completo	66	1	1.52	42	63.64	23	34.85
Total do Local		195	3	1.54	91	46.67	101	51.79
VITÓRIA	Proficiência no Uso e no Ensino da LIBRAS Fluentes em LIBRAS, com nível superior completo	21	0	0.00	4	19.05	17	80.95
	Proficiência no Uso e no Ensino da LIBRAS Fluentes em LIBRAS, com nível médio completo	37	0	0.00	16	43.24	21	56.76
	Proficiência em Tradução e Interpretação da LIBRAS/Língua Portuguesa/LIBRAS Fluentes em LIBRAS, com nível superior completo	5	0	0.00	3	60.00	2	40.00
	Proficiência em Tradução e Interpretação da LIBRAS/Língua Portuguesa/LIBRAS Fluentes em LIBRAS, com nível médio completo	25	1	4.00	3	12.00	21	84.00
Total do Local		88	1	1.14	26	29.55	61	69.32
ARACAJU	Proficiência no Uso e no Ensino da LIBRAS Fluentes em LIBRAS, com nível superior completo	6	0	0.00	2	33.33	4	66.67
	Proficiência no Uso e no Ensino da LIBRAS Fluentes em LIBRAS, com nível médio completo	9	1	11.11	3	33.33	5	55.56
	Proficiência em Tradução e Interpretação da LIBRAS/Língua Portuguesa/LIBRAS Fluentes em LIBRAS, com nível médio completo	9	0	0.00	0	0.00	9	100.00
Total do Local		24	1	4.17	5	20.83	18	75.00
MACEIÓ	Proficiência no Uso e no Ensino da LIBRAS Fluentes em LIBRAS, com nível médio completo	8	0	0.00	3	37.50	5	62.50
	Proficiência em Tradução e Interpretação da LIBRAS/Língua Portuguesa/LIBRAS Fluentes em LIBRAS, com nível superior completo	1	0	0.00	0	0.00	1	100.00
	Proficiência em Tradução e Interpretação da LIBRAS/Língua Portuguesa/LIBRAS Fluentes em LIBRAS, com nível médio completo	11	0	0.00	0	0.00	11	100.00
Total do Local		20	0	0.00	3	15.00	17	85.00
RECIFE	Proficiência no Uso e no Ensino da LIBRAS Fluentes em LIBRAS, com nível superior completo	17	0	0.00	7	41.18	10	58.82
	Proficiência no Uso e no Ensino da LIBRAS Fluentes em LIBRAS, com nível médio completo	19	0	0.00	5	26.32	14	73.68
	Proficiência em Tradução e Interpretação da LIBRAS/Língua Portuguesa/LIBRAS Fluentes em LIBRAS, com nível superior completo	7	0	0.00	5	71.43	2	28.57
	Proficiência em Tradução e Interpretação da LIBRAS/Língua Portuguesa/LIBRAS Fluentes em LIBRAS, com nível médio completo	20	1	5.00	5	25.00	14	70.00
Total do Local		63	1	1.59	22	34.92	40	63.49



RELATÓRIO ESTATÍSTICO POR LOCAL, CERTIFICAÇÃO E CATEGORIA - 2ª ETAPA

Local	Certificação Categoria	Habilitados	Faltantes		Reprovados		Aprovados	
			Total	%	Total	%	Total	%
JOÃO PESSOA	Proficiência no Uso e no Ensino da LIBRAS Fluentes em LIBRAS, com nível superior completo	14	0	0.00	7	50.00	7	50.00
	Proficiência no Uso e no Ensino da LIBRAS Fluentes em LIBRAS, com nível médio completo	17	0	0.00	5	29.41	12	70.59
	Proficiência em Tradução e Interpretação da LIBRAS/Língua Portuguesa/LIBRAS Fluentes em LIBRAS, com nível superior completo	5	0	0.00	1	20.00	4	80.00
	Proficiência em Tradução e Interpretação da LIBRAS/Língua Portuguesa/LIBRAS Fluentes em LIBRAS, com nível médio completo	11	1	9.09	1	9.09	9	81.82
Total do Local		47	1	2.13	14	29.79	32	68.09
NATAL	Proficiência no Uso e no Ensino da LIBRAS Fluentes em LIBRAS, com nível superior completo	5	2	40.00	3	60.00	0	0.00
	Proficiência no Uso e no Ensino da LIBRAS Fluentes em LIBRAS, com nível médio completo	16	0	0.00	8	50.00	8	50.00
	Proficiência em Tradução e Interpretação da LIBRAS/Língua Portuguesa/LIBRAS Fluentes em LIBRAS, com nível superior completo	2	0	0.00	1	50.00	1	50.00
	Proficiência em Tradução e Interpretação da LIBRAS/Língua Portuguesa/LIBRAS Fluentes em LIBRAS, com nível médio completo	5	1	20.00	1	20.00	3	60.00
Total do Local		28	3	10.71	13	46.43	12	42.86
TERESINA	Proficiência no Uso e no Ensino da LIBRAS Fluentes em LIBRAS, com nível superior completo	3	0	0.00	1	33.33	2	66.67
	Proficiência no Uso e no Ensino da LIBRAS Fluentes em LIBRAS, com nível médio completo	8	2	25.00	1	12.50	5	62.50
	Proficiência em Tradução e Interpretação da LIBRAS/Língua Portuguesa/LIBRAS Fluentes em LIBRAS, com nível superior completo	2	0	0.00	1	50.00	1	50.00
	Proficiência em Tradução e Interpretação da LIBRAS/Língua Portuguesa/LIBRAS Fluentes em LIBRAS, com nível médio completo	9	0	0.00	3	33.33	6	66.67
Total do Local		22	2	9.09	6	27.27	14	63.64
SÃO LUÍS	Proficiência no Uso e no Ensino da LIBRAS Fluentes em LIBRAS, com nível superior completo	8	0	0.00	7	87.50	1	12.50
	Proficiência no Uso e no Ensino da LIBRAS Fluentes em LIBRAS, com nível médio completo	3	0	0.00	0	0.00	3	100.00
	Proficiência em Tradução e Interpretação da LIBRAS/Língua Portuguesa/LIBRAS Fluentes em LIBRAS, com nível médio completo	9	1	11.11	1	11.11	7	77.78
Total do Local		20	1	5.00	8	40.00	11	55.00
BELÉM	Proficiência no Uso e no Ensino da LIBRAS Fluentes em LIBRAS, com nível superior completo	16	0	0.00	5	31.25	11	68.75
	Proficiência no Uso e no Ensino da LIBRAS Fluentes em LIBRAS, com nível médio completo	20	1	5.00	8	40.00	11	55.00
	Proficiência em Tradução e Interpretação da LIBRAS/Língua Portuguesa/LIBRAS Fluentes em LIBRAS, com nível superior completo	9	0	0.00	4	44.44	5	55.56
	Proficiência em Tradução e Interpretação da LIBRAS/Língua Portuguesa/LIBRAS Fluentes em LIBRAS, com nível médio completo	20	1	5.00	7	35.00	12	60.00
Total do Local		65	2	3.08	24	36.92	39	60.00



RELATÓRIO ESTATÍSTICO POR LOCAL, CERTIFICAÇÃO E CATEGORIA - 2ª ETAPA

Local	Certificação Categoria	Habilitados	Faltantes		Reprovados		Aprovados	
			Total	%	Total	%	Total	%
MACAPÁ	Proficiência no Uso e no Ensino da LIBRAS Fluentes em LIBRAS, com nível superior completo	2	0	0.00	1	50.00	1	50.00
	Proficiência no Uso e no Ensino da LIBRAS Fluentes em LIBRAS, com nível médio completo	9	0	0.00	4	44.44	5	55.56
	Proficiência em Tradução e Interpretação da LIBRAS/Língua Portuguesa/LIBRAS Fluentes em LIBRAS, com nível médio completo	6	0	0.00	1	16.67	5	83.33
Total do Local		17	0	0.00	6	35.29	11	64.71
RIO BRANCO	Proficiência no Uso e no Ensino da LIBRAS Fluentes em LIBRAS, com nível superior completo	3	1	33.33	0	0.00	2	66.67
	Proficiência no Uso e no Ensino da LIBRAS Fluentes em LIBRAS, com nível médio completo	4	0	0.00	2	50.00	2	50.00
	Proficiência em Tradução e Interpretação da LIBRAS/Língua Portuguesa/LIBRAS Fluentes em LIBRAS, com nível superior completo	1	0	0.00	1	100.00	0	0.00
	Proficiência em Tradução e Interpretação da LIBRAS/Língua Portuguesa/LIBRAS Fluentes em LIBRAS, com nível médio completo	2	0	0.00	0	0.00	2	100.00
Total do Local		10	1	10.00	3	30.00	6	60.00
PORTO VELHO	Proficiência no Uso e no Ensino da LIBRAS Fluentes em LIBRAS, com nível superior completo	3	0	0.00	2	66.67	1	33.33
	Proficiência no Uso e no Ensino da LIBRAS Fluentes em LIBRAS, com nível médio completo	3	0	0.00	1	33.33	2	66.67
	Proficiência em Tradução e Interpretação da LIBRAS/Língua Portuguesa/LIBRAS Fluentes em LIBRAS, com nível médio completo	2	0	0.00	1	50.00	1	50.00
Total do Local		8	0	0.00	4	50.00	4	50.00
BOA VISTA	Proficiência no Uso e no Ensino da LIBRAS Fluentes em LIBRAS, com nível superior completo	3	0	0.00	3	100.00	0	0.00
	Proficiência no Uso e no Ensino da LIBRAS Fluentes em LIBRAS, com nível médio completo	5	0	0.00	3	60.00	2	40.00
	Proficiência em Tradução e Interpretação da LIBRAS/Língua Portuguesa/LIBRAS Fluentes em LIBRAS, com nível médio completo	4	0	0.00	2	50.00	2	50.00
Total do Local		12	0	0.00	8	66.67	4	33.33
PALMAS	Proficiência no Uso e no Ensino da LIBRAS Fluentes em LIBRAS, com nível superior completo	2	0	0.00	2	100.00	0	0.00
	Proficiência no Uso e no Ensino da LIBRAS Fluentes em LIBRAS, com nível médio completo	8	0	0.00	5	62.50	3	37.50
	Proficiência em Tradução e Interpretação da LIBRAS/Língua Portuguesa/LIBRAS Fluentes em LIBRAS, com nível superior completo	1	0	0.00	1	100.00	0	0.00
	Proficiência em Tradução e Interpretação da LIBRAS/Língua Portuguesa/LIBRAS Fluentes em LIBRAS, com nível médio completo	4	0	0.00	1	25.00	3	75.00
Total do Local		15	0	0.00	9	60.00	6	40.00
CUIABÁ	Proficiência no Uso e no Ensino da LIBRAS Fluentes em LIBRAS, com nível superior completo	6	0	0.00	2	33.33	4	66.67
	Proficiência no Uso e no Ensino da LIBRAS Fluentes em LIBRAS, com nível médio completo	12	0	0.00	3	25.00	9	75.00



RELATÓRIO ESTATÍSTICO POR LOCAL, CERTIFICAÇÃO E CATEGORIA - 2ª ETAPA

Local	Certificação Categoria	Habilitados	Faltantes		Reprovados		Aprovados	
			Total	%	Total	%	Total	%
CUIABÁ	Proficiência em Tradução e Interpretação da LIBRAS/Língua Portuguesa/LIBRAS Fluentes em LIBRAS, com nível superior completo	9	0	0.00	4	44.44	5	55.56
	Proficiência em Tradução e Interpretação da LIBRAS/Língua Portuguesa/LIBRAS Fluentes em LIBRAS, com nível médio completo	23	0	0.00	14	60.87	9	39.13
Total do Local		50	0	0.00	23	46.00	27	54.00
CAMPO GRANDE	Proficiência no Uso e no Ensino da LIBRAS Fluentes em LIBRAS, com nível superior completo	10	0	0.00	3	30.00	7	70.00
	Proficiência no Uso e no Ensino da LIBRAS Fluentes em LIBRAS, com nível médio completo	25	2	8.00	9	36.00	14	56.00
	Proficiência em Tradução e Interpretação da LIBRAS/Língua Portuguesa/LIBRAS Fluentes em LIBRAS, com nível superior completo	26	0	0.00	10	38.46	16	61.54
	Proficiência em Tradução e Interpretação da LIBRAS/Língua Portuguesa/LIBRAS Fluentes em LIBRAS, com nível médio completo	37	1	2.70	18	48.65	18	48.65
Total do Local		98	3	3.06	40	40.82	55	56.12
Tota Geral		2468	80	3.24	877	35.53	1511	61.22

Anexo IX – Distribuição de Inscritos, Habilitados e Aprovados, segundo a condição auditiva



Distribuição dos candidatos inscritos, habilitados e aprovados por Condição Auditiva

Condição Auditiva	Inscritos	Habilitados	Aprovados
01 - Surdo	1048	706	466
02 - Ouvinte	3272	1762	1045
	4320	2468	1511

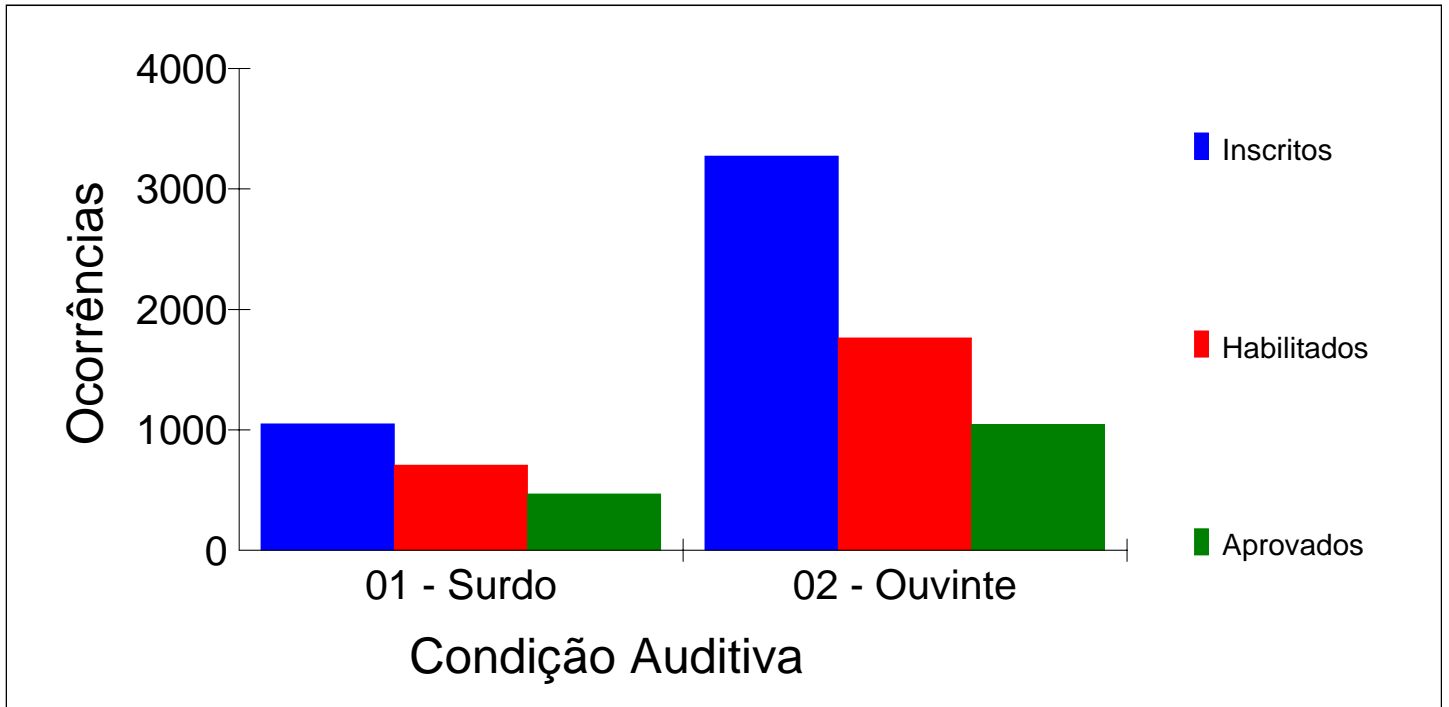



Estatística dos candidatos inscritos, habilitados e aprovados por certificação, categoria e condição auditiva

Certificação - Proficiência no Uso e no Ensino da LIBRAS
Categoria - Fluente em LIBRAS, com nível superior completo

Condição Auditiva	Inscritos	Habilitados	Aprovados
1 - Surdo	194	152	109
2 - Ouvinte	507	254	114
	7011	406	223

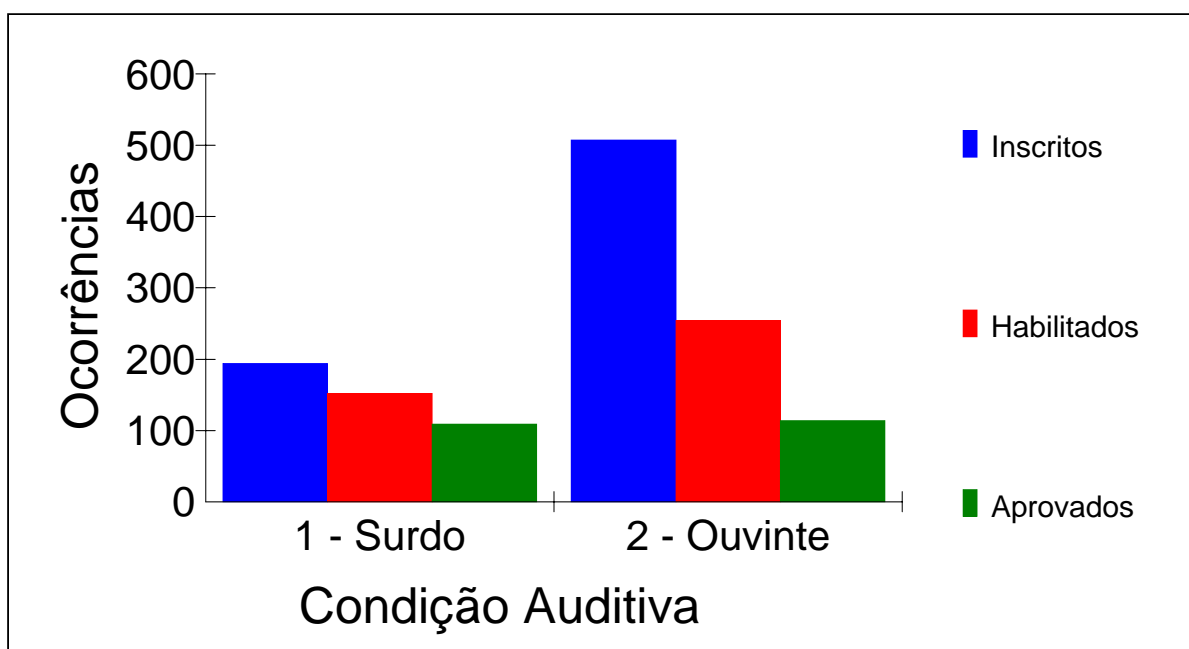



Estatística dos candidatos inscritos, habilitados e aprovados por certificação, categoria e condição auditiva

Certificação - Proficiência no Uso e no Ensino da LIBRAS
Categoria - Fluente em LIBRAS, com nível médio completo

Condição Auditiva	Inscritos	Habilitados	Aprovados
1 - Surdo	833	548	357
2 - Ouvinte	660	346	191
	1493	894	548

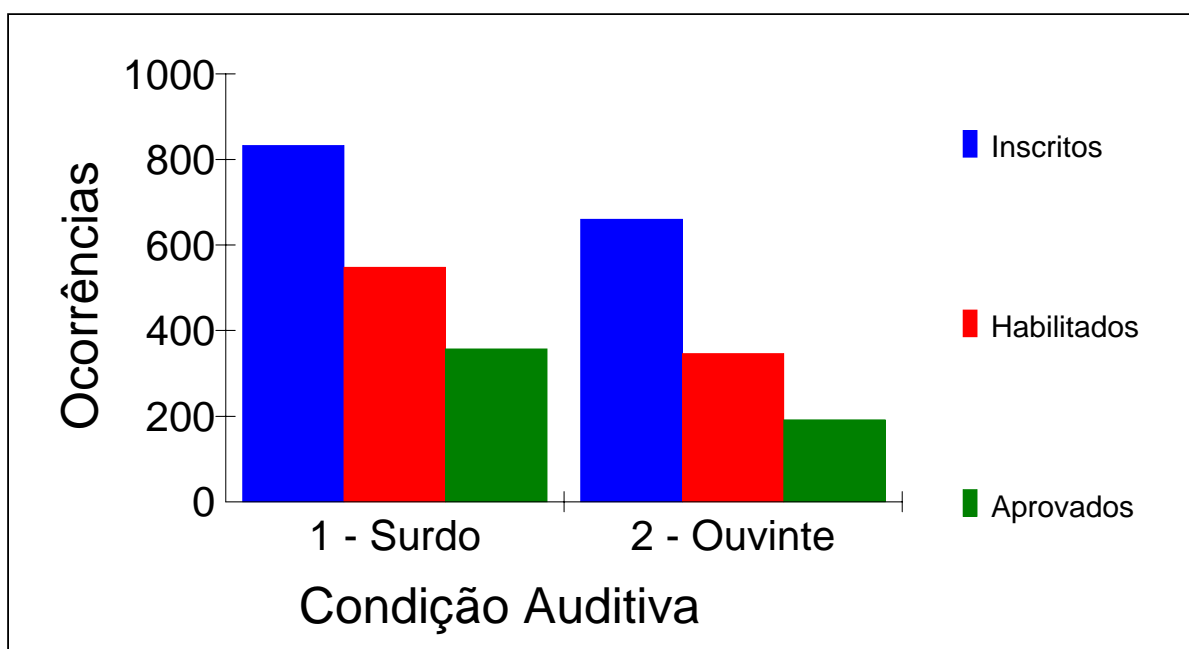



Estatística dos candidatos inscritos, habilitados e aprovados por certificação, categoria e condição auditiva

Certificação - Proficiência em Tradução e Interpretação da LIBRAS/Língua Portuguesa/LIBRAS
Categoria - Fluente em LIBRAS, com nível superior completo

Condição Auditiva	Inscritos	Habilitados	Aprovados
1 - Surdo	4	2	0
2 - Ouvinte	543	317	193
	547	319	193

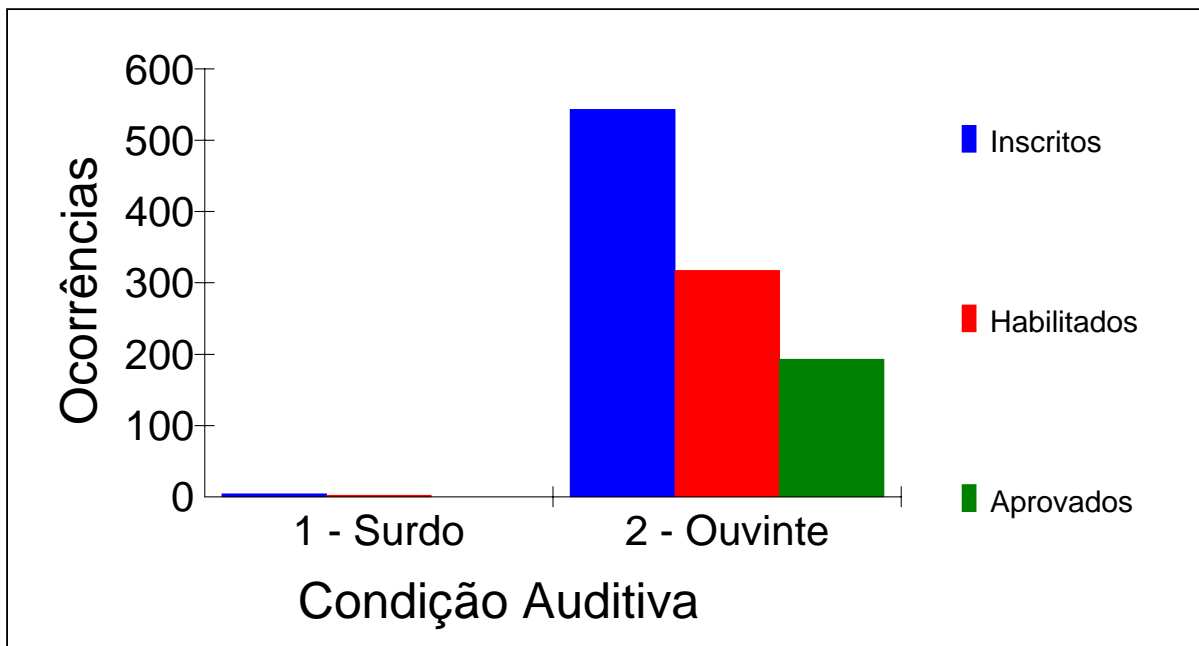



Estadística dos candidatos inscritos, habilitados e aprovados por certificação, categoria e condição auditiva

Certificação - Proficiência em Tradução e Interpretação da LIBRAS/Língua Portuguesa/LIBRAS
Categoria - Fluente em LIBRAS, com nível médio completo

Condição Auditiva	Inscritos	Habilitados	Aprovados
1 - Surdo	17	4	0
2 - Ouvinte	1562	845	547
	1579	849	547

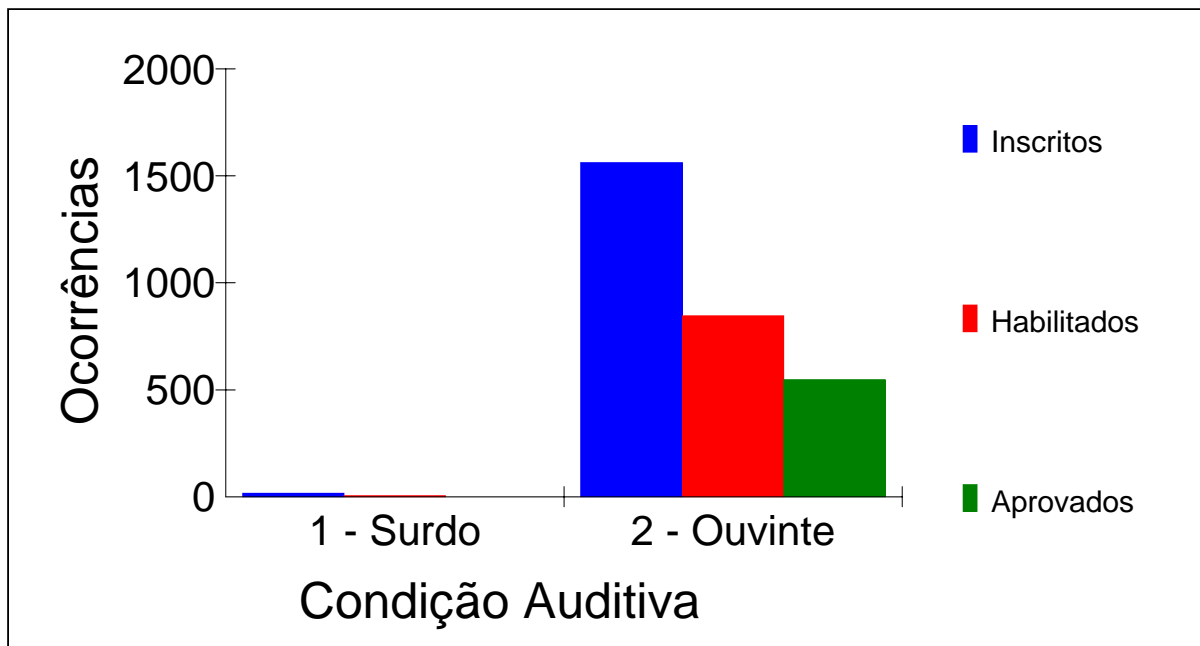



Desempenho dos candidatos habilitados e aprovados em relação aos inscritos presentes, por certificação, categoria e condição auditiva
Condição Auditiva: Surdo

Certificação	Categoria	Inscr.Presentes		Habil.Presentes		Aprovados	
		Total	%	Total	%	Total	%
1-Proficiência no Uso e no Ensino da LIBRAS	1-Fluentes em LIBRAS, com nível superior completo	181	18.89	151	83.43	109	60.22
	2-Fluentes em LIBRAS, com nível médio completo	762	79.54	532	69.82	357	46.85
2-Proficiência em Tradução e Interpretação da LIBRAS/Língua Portuguesa/LIBRA	1-Fluentes em LIBRAS, com nível superior completo	3	0.31	2	66.67	0	0.00
	2-Fluentes em LIBRAS, com nível médio completo	12	1.25	2	16.67	0	0.00
		958	100.00	687	71.71	466	48.64

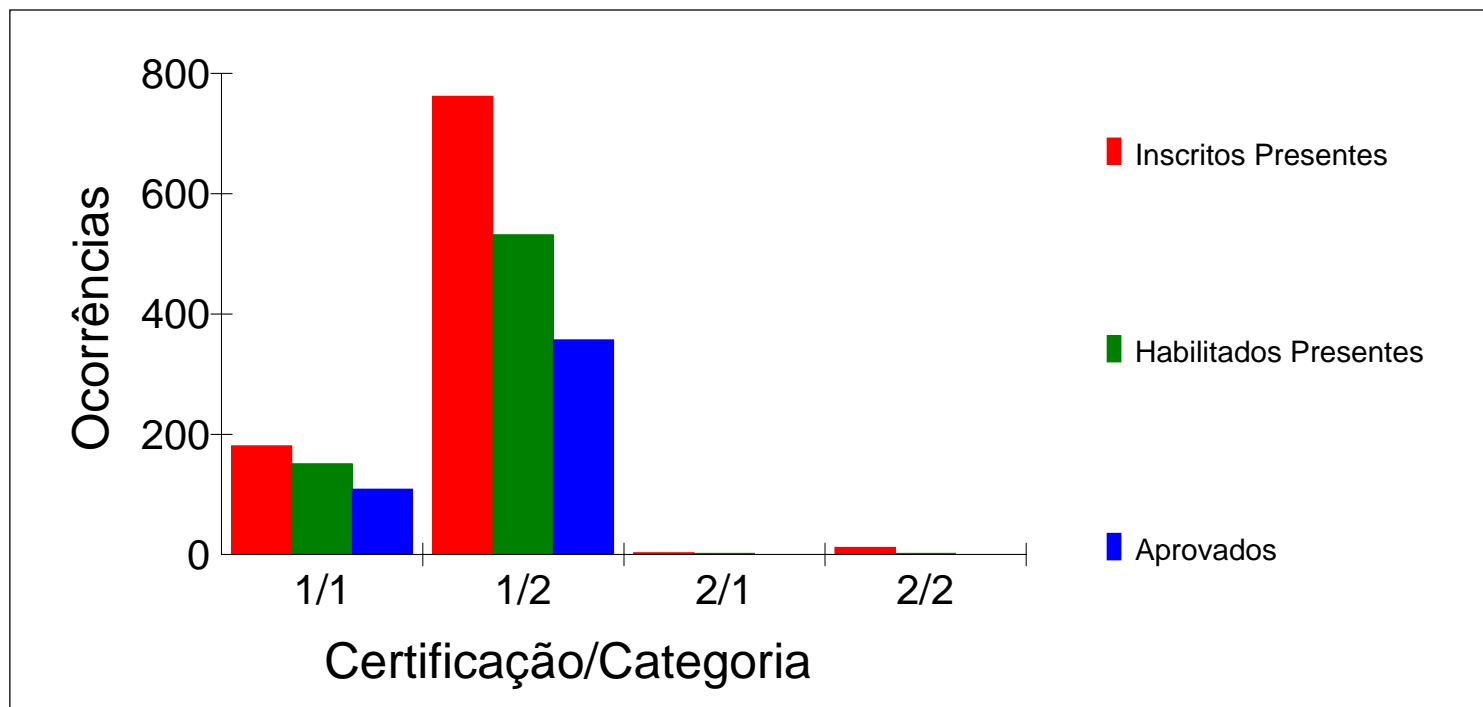



Desempenho dos candidatos habilitados e aprovados em relação aos inscritos presentes, por certificação, categoria e condição auditiva
Condição Auditiva: Ouvinte

Certificação	Categoria	Inscr.Presentes		Habil.Presentes		Aprovados	
		Total	%	Total	%	Total	%
1-Proficiência no Uso e no Ensino da LIBRAS	1-Fluentes em LIBRAS, com nível superior completo	408	15.21	245	60.05	114	27.94
	2-Fluentes em LIBRAS, com nível médio completo	542	20.21	328	60.52	191	35.24
2-Proficiência em Tradução e Interpretação da LIBRAS/Língua Portuguesa/LIBRA	1-Fluentes em LIBRAS, com nível superior completo	439	16.37	309	70.39	193	43.96
	2-Fluentes em LIBRAS, com nível médio completo	1293	48.21	819	63.34	547	42.30
		2682	100.00	1701	63.42	1045	38.96

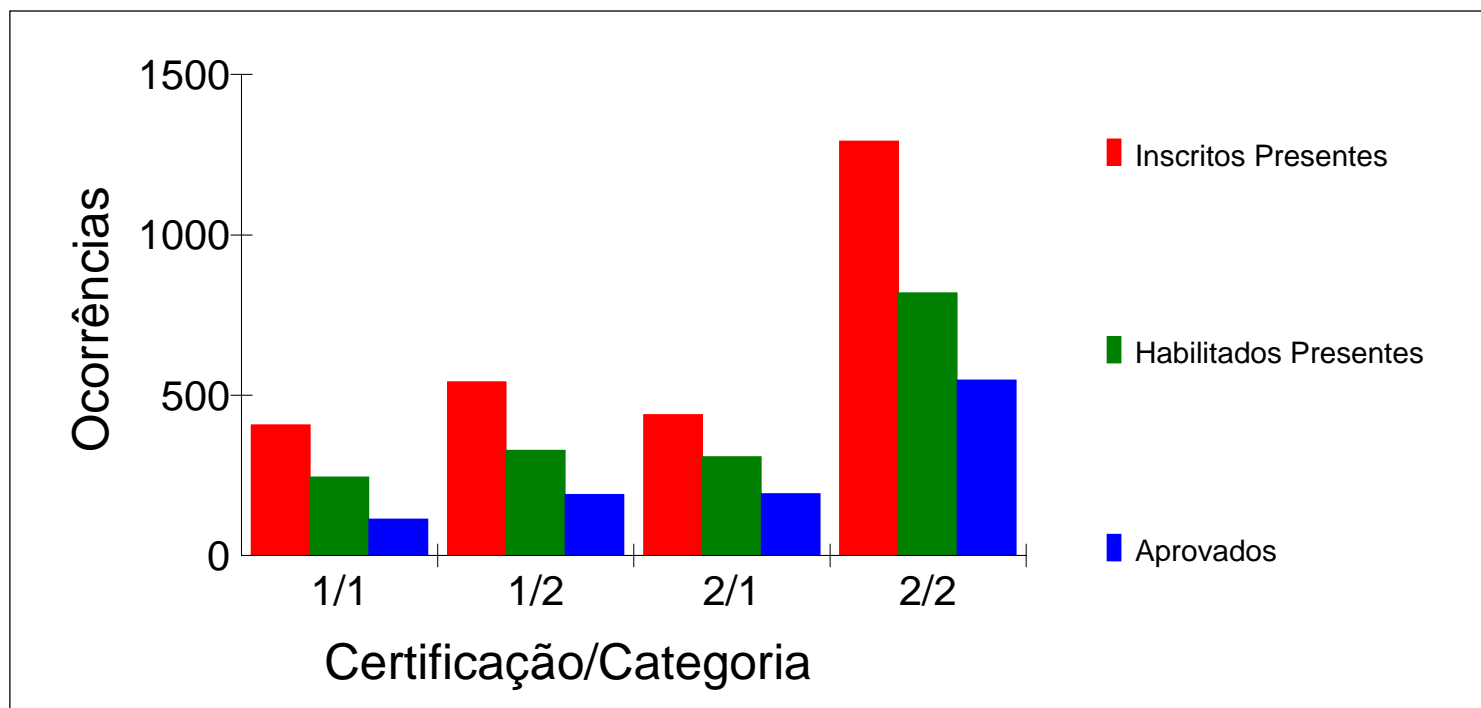



Distribuição dos candidatos inscritos por local e condição auditiva

Local de Prova	Inscritos	Ouvintes	Surdos
01 - BRASÍLIA	240	179 74.58%	61 25.42%
02 - FLORIANÓPOLIS	136	81 59.56%	55 40.44%
03 - FORTALEZA	130	79 60.77%	51 39.23%
04 - GOIÂNIA	299	257 85.95%	42 14.05%
05 - MANAUS	84	61 72.62%	23 27.38%
06 - RIO DE JANEIRO	386	313 81.09%	73 18.91%
07 - SALVADOR	218	186 85.32%	32 14.68%
08 - PORTO ALEGRE	240	135 56.25%	105 43.75%
09 - SÃO PAULO	797	657 82.43%	140 17.57%
10 - BELO HORIZONTE	349	243 69.63%	106 30.37%
11 - CURITIBA	342	231 67.54%	111 32.46%
12 - VITÓRIA	129	88 68.22%	41 31.78%
13 - ARACAJU	40	35 87.50%	5 12.50%
14 - MACEIÓ	36	32 88.89%	4 11.11%
15 - RECIFE	105	64 60.95%	41 39.05%
16 - JOÃO PESSOA	73	56 76.71%	17 23.29%
17 - NATAL	56	33 58.93%	23 41.07%
18 - TERESINA	52	50 96.15%	2 3.85%
19 - SÃO LUÍS	65	51 78.46%	14 21.54%
20 - BELÉM	120	87 72.50%	33 27.50%
21 - MACAPÁ	42	34 80.95%	8 19.05%
22 - RIO BRANCO	31	27 87.10%	4 12.90%
23 - PORTO VELHO	21	15 71.43%	6 28.57%
24 - BOA VISTA	33	30 90.91%	3 9.09%
25 - PALMAS	32	21 65.63%	11 34.38%
26 - CUIABÁ	89	72 80.90%	17 19.10%
27 - CAMPO GRANDE	175	155 88.57%	20 11.43%
	4320	3272 75.74%	1048 24.26%

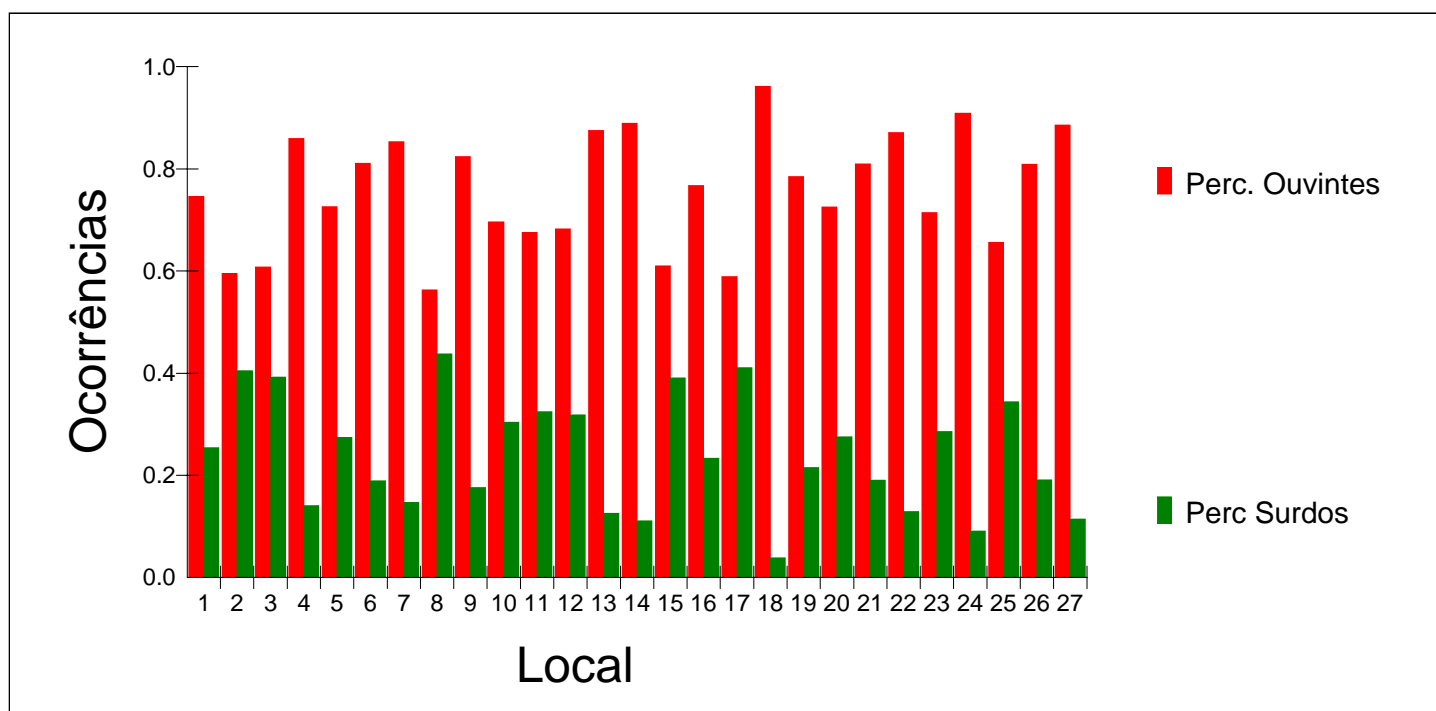



Distribuição dos candidatos habilitados em relação aos inscritos por local e condição auditiva

Local de Prova	Inscritos		Habilitados			
	Ouvintes	Surdos	Ouvintes	Surdos	Ouvintes	Surdos
01 - BRASÍLIA	179	61	84	46.93%	47	77.05%
02 - FLORIANÓPOLIS	81	55	45	55.56%	37	67.27%
03 - FORTALEZA	79	51	57	72.15%	38	74.51%
04 - GOIÂNIA	257	42	94	36.58%	26	61.90%
05 - MANAUS	61	23	27	44.26%	10	43.48%
06 - RIO DE JANEIRO	313	73	199	63.58%	57	78.08%
07 - SALVADOR	186	32	104	55.91%	24	75.00%
08 - PORTO ALEGRE	135	105	80	59.26%	76	72.38%
09 - SÃO PAULO	657	140	378	57.53%	106	75.71%
10 - BELO HORIZONTE	243	106	127	52.26%	70	66.04%
11 - CURITIBA	231	111	115	49.78%	80	72.07%
12 - VITÓRIA	88	41	68	77.27%	20	48.78%
13 - ARACAJU	35	5	20	57.14%	4	80.00%
14 - MACEIÓ	32	4	17	53.13%	3	75.00%
15 - RECIFE	64	41	39	60.94%	24	58.54%
16 - JOÃO PESSOA	56	17	33	58.93%	14	82.35%
17 - NATAL	33	23	13	39.39%	15	65.22%
18 - TERESINA	50	2	22	44.00%	0	0.00%
19 - SÃO LUÍS	51	14	19	37.25%	1	7.14%
20 - BELÉM	87	33	45	51.72%	20	60.61%
21 - MACAPÁ	34	8	15	44.12%	2	25.00%
22 - RIO BRANCO	27	4	9	33.33%	1	25.00%
23 - PORTO VELHO	15	6	7	46.67%	1	16.67%
24 - BOA VISTA	30	3	11	36.67%	1	33.33%
25 - PALMAS	21	11	9	42.86%	6	54.55%
26 - CUIABÁ	72	17	39	54.17%	11	64.71%
27 - CAMPO GRANDE	155	20	86	55.48%	12	60.00%
	3272	1048	1762	53.85%	706	67.37%

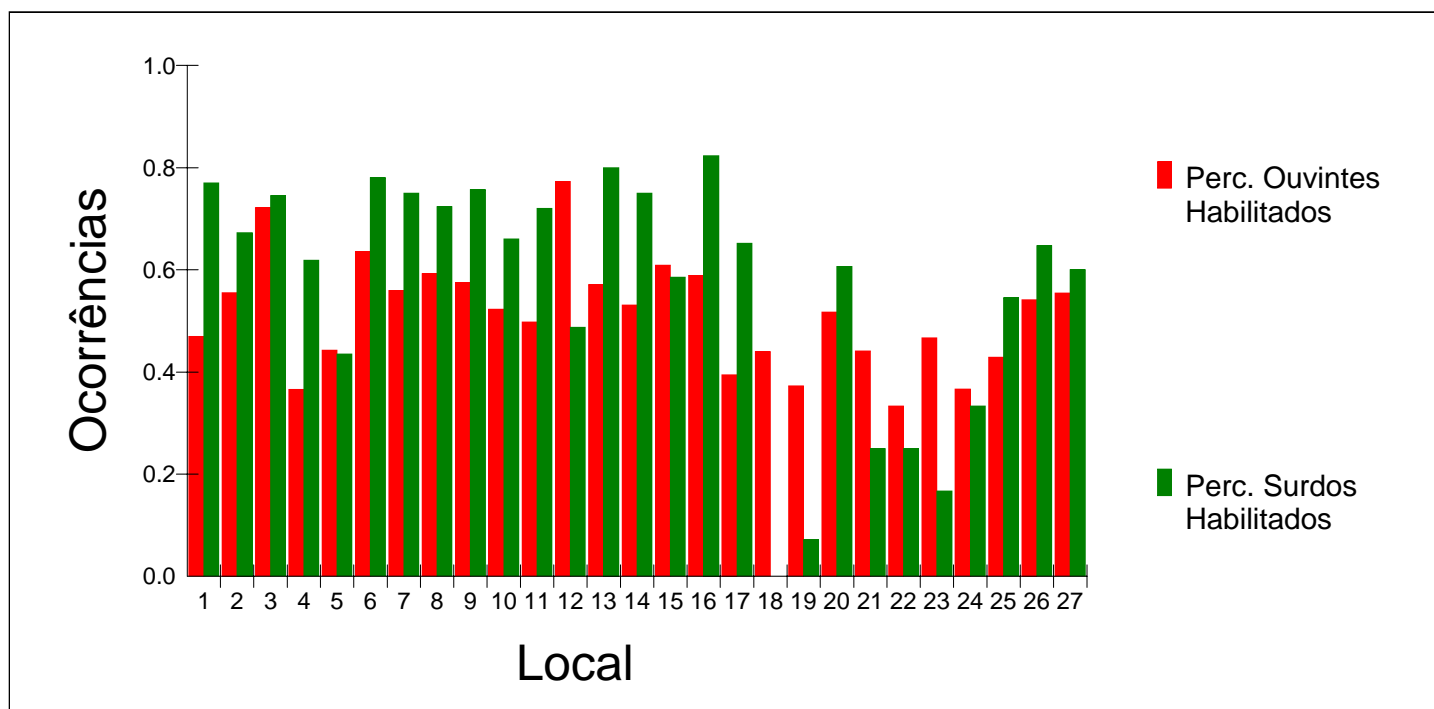



Distribuição dos candidatos aprovados em relação aos inscritos por local e condição auditiva

Local de Prova	Inscritos		Aprovados			
	Ouvintes	Surdos	Ouvintes	Surdos	Ouvintes	Surdos
01 - BRASÍLIA	179	61	49	27.37%	34	55.74%
02 - FLORIANÓPOLIS	81	55	24	29.63%	21	38.18%
03 - FORTALEZA	79	51	47	59.49%	32	62.75%
04 - GOIÂNIA	257	42	62	24.12%	19	45.24%
05 - MANAUS	61	23	13	21.31%	6	26.09%
06 - RIO DE JANEIRO	313	73	134	42.81%	40	54.79%
07 - SALVADOR	186	32	72	38.71%	18	56.25%
08 - PORTO ALEGRE	135	105	42	31.11%	52	49.52%
09 - SÃO PAULO	657	140	202	30.75%	63	45.00%
10 - BELO HORIZONTE	243	106	86	35.39%	37	34.91%
11 - CURITIBA	231	111	50	21.65%	51	45.95%
12 - VITÓRIA	88	41	47	53.41%	14	34.15%
13 - ARACAJU	35	5	14	40.00%	4	80.00%
14 - MACEIÓ	32	4	16	50.00%	1	25.00%
15 - RECIFE	64	41	20	31.25%	20	48.78%
16 - JOÃO PESSOA	56	17	22	39.29%	10	58.82%
17 - NATAL	33	23	4	12.12%	8	34.78%
18 - TERESINA	50	2	14	28.00%	0	0.00%
19 - SÃO LUÍS	51	14	10	19.61%	1	7.14%
20 - BELÉM	87	33	26	29.89%	13	39.39%
21 - MACAPÁ	34	8	9	26.47%	2	25.00%
22 - RIO BRANCO	27	4	6	22.22%	0	0.00%
23 - PORTO VELHO	15	6	4	26.67%	0	0.00%
24 - BOA VISTA	30	3	4	13.33%	0	0.00%
25 - PALMAS	21	11	5	23.81%	1	9.09%
26 - CUIABÁ	72	17	19	26.39%	8	47.06%
27 - CAMPO GRANDE	155	20	44	28.39%	11	55.00%
	3272	1048	1045	31.94%	466	44.47%

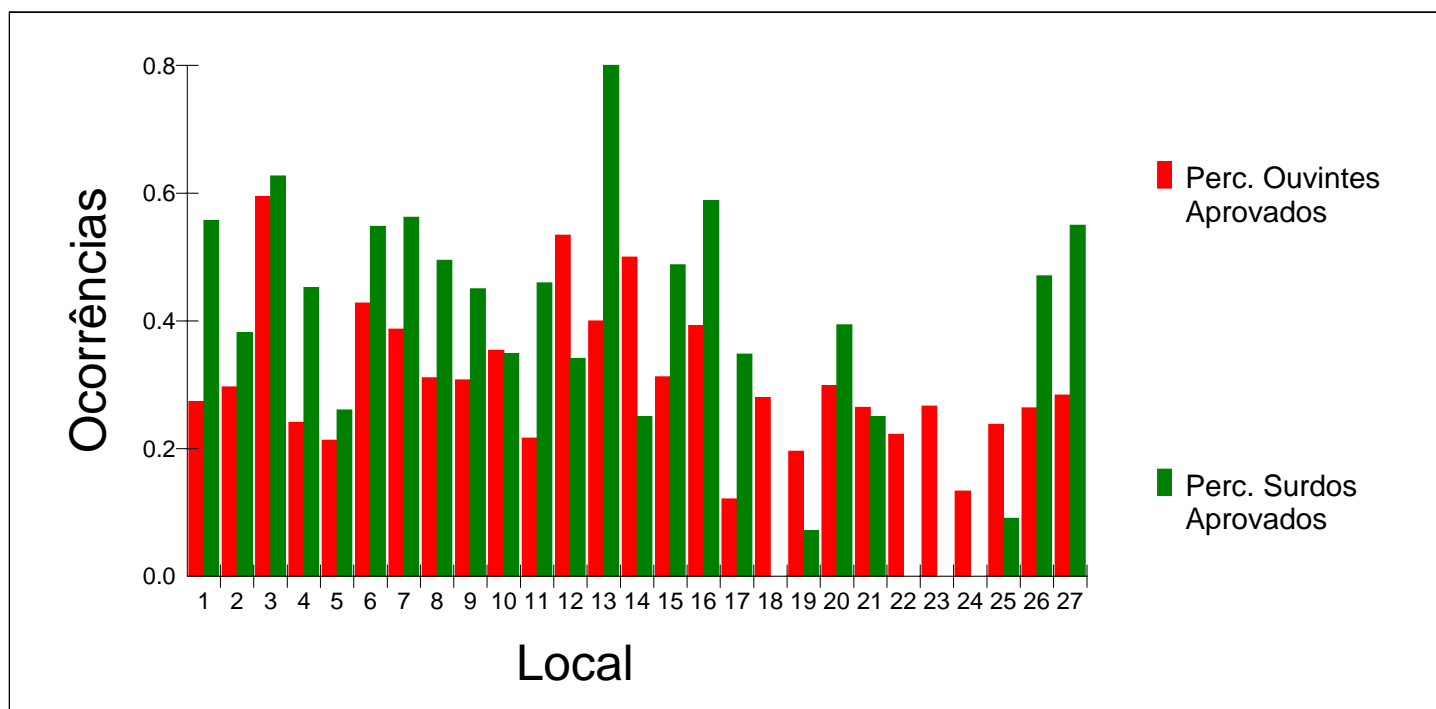

**Anexo X – Dados comparativos entre Prolibras/2007
e Prolibras/2006**



Inscritos por certificação e categoria - Comparativo com o concurso anterior

Certificação	Categoria	Inscritos 2006		Inscritos 2007		Diferença	
		Total	%	Total	%	Total	%
1-Proficiência no Uso e no Ensino da LIBRAS	1-Fluentes em LIBRAS, com nível superior completo	1037	21.94	701	16.23	-336	-32.40
	2-Fluentes em LIBRAS, com nível médio completo	1472	31.14	1493	34.56	21	1.43
2-Proficiência em Tradução e Interpretação da LIBRAS/Língua Portuguesa/LIBRAS	1-Fluentes em LIBRAS, com nível superior completo	822	17.39	547	12.66	-275	-33.45
	2-Fluentes em LIBRAS, com nível médio completo	1396	29.53	1579	36.55	183	13.11
		4727	100.00	4320	100.00	-407	-8.61

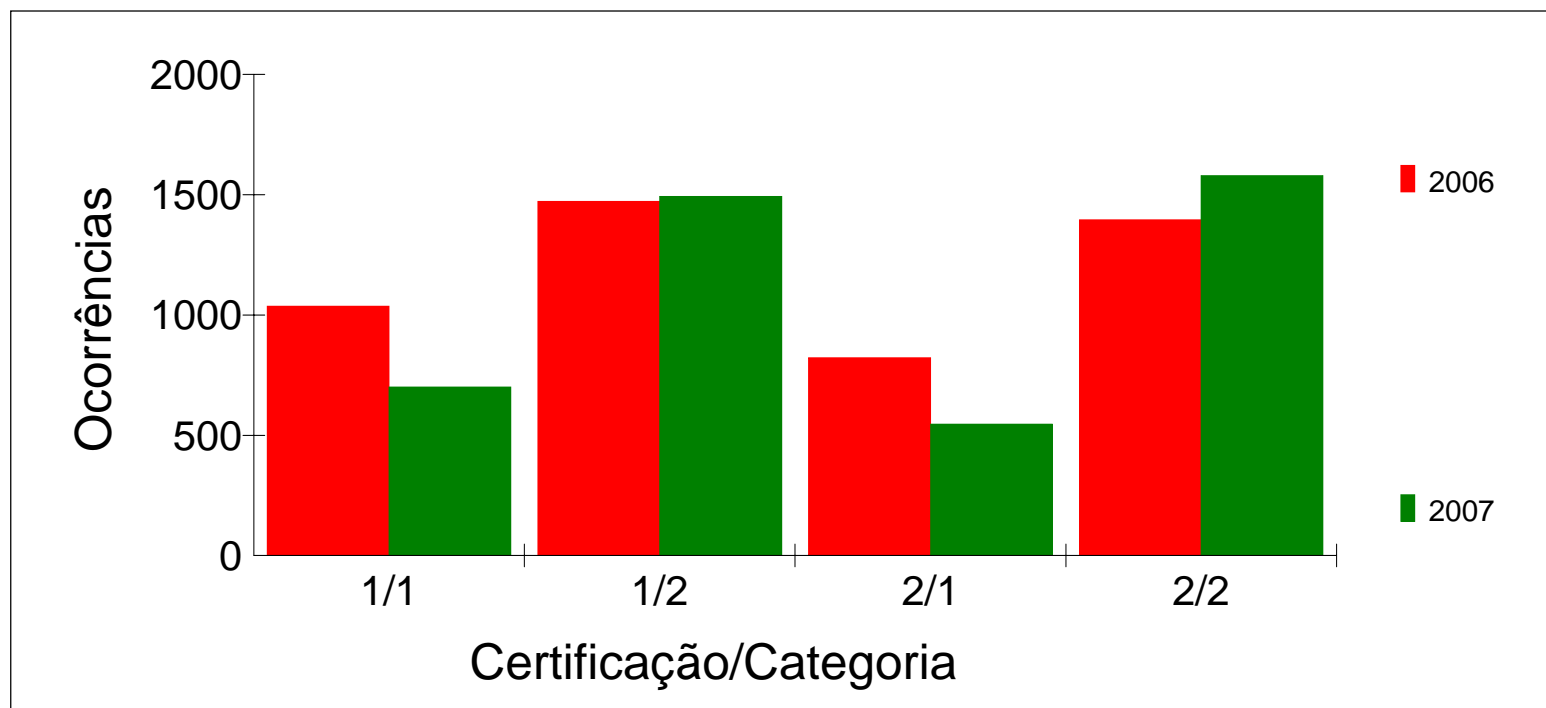



Inscritos por certificação e categoria - Comparativo com o concurso anterior
Somente candidatos surdos

Certificação	Categoria	Inscritos 2006		Inscritos 2007		Diferença	
		Total	%	Total	%	Total	%
1-Proficiência no Uso e no Ensino da LIBRAS	1-Fluentes em LIBRAS, com nível superior completo	339	25.78	194	18.51	-145	-42.77
	2-Fluentes em LIBRAS, com nível médio completo	976	74.22	833	79.48	-143	-14.65
2-Proficiência em Tradução e Interpretação da LIBRAS/Língua Portuguesa/LIBRAS	1-Fluentes em LIBRAS, com nível superior completo	0	0.00	4	0.38	4	
	2-Fluentes em LIBRAS, com nível médio completo	0	0.00	17	1.62	17	
		1315	100.00	1048	100.00	-267	-20.30

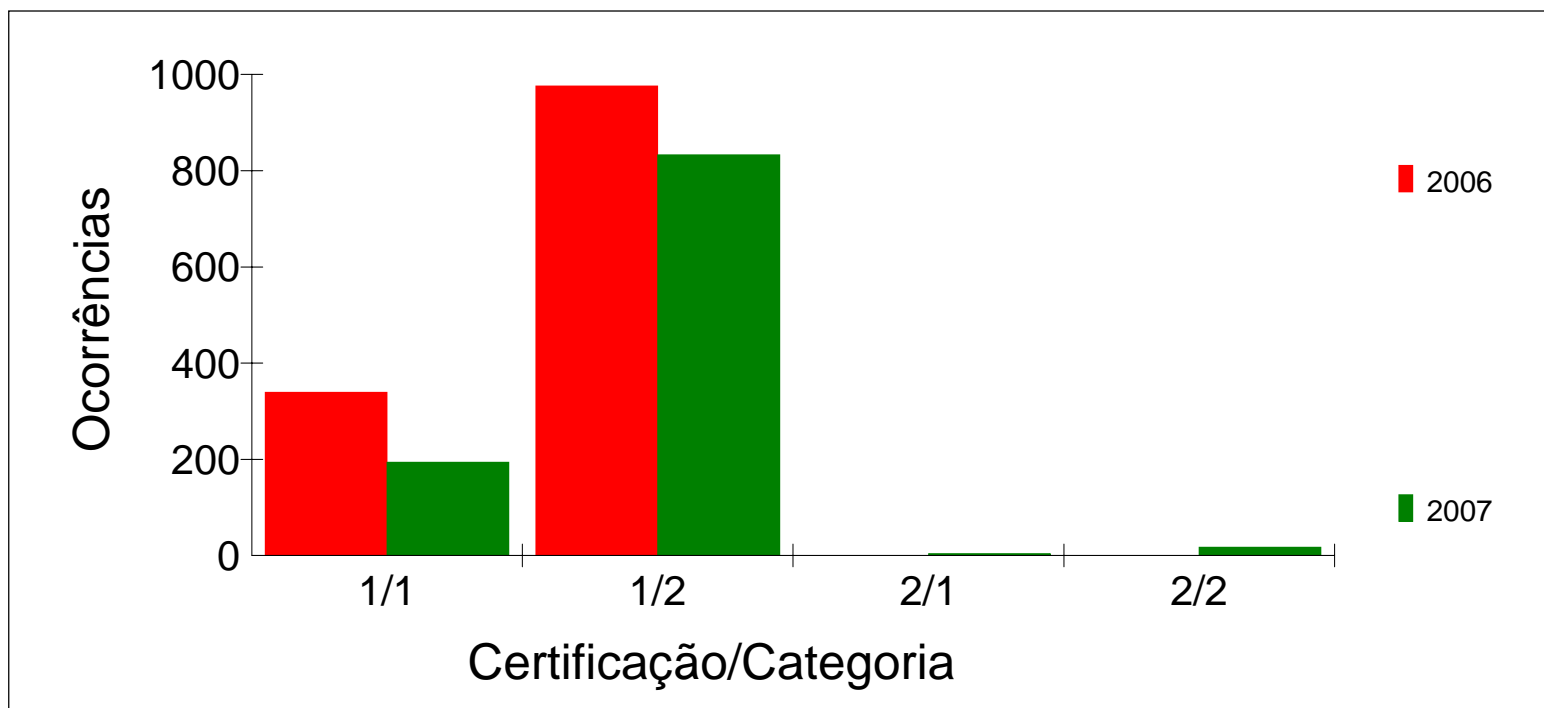



Inscritos por certificação e categoria - Comparativo com o concurso anterior
Somente candidatos ouvintes

Certificação	Categoria	Inscritos 2006		Inscritos 2007		Diferença	
		Total	%	Total	%	Total	%
1-Proficiência no Uso e no Ensino da LIBRAS	1-Fluentes em LIBRAS, com nível superior completo	698	20.46	507	15.50	-191	-27.36
	2-Fluentes em LIBRAS, com nível médio completo	496	14.54	660	20.17	164	33.06
2-Proficiência em Tradução e Interpretação da LIBRAS/Língua Portuguesa/LIBRAS	1-Fluentes em LIBRAS, com nível superior completo	822	24.09	543	16.60	-279	-33.94
	2-Fluentes em LIBRAS, com nível médio completo	1396	40.91	1562	47.74	166	11.89
		3412	100.00	3272	100.00	-140	-4.10

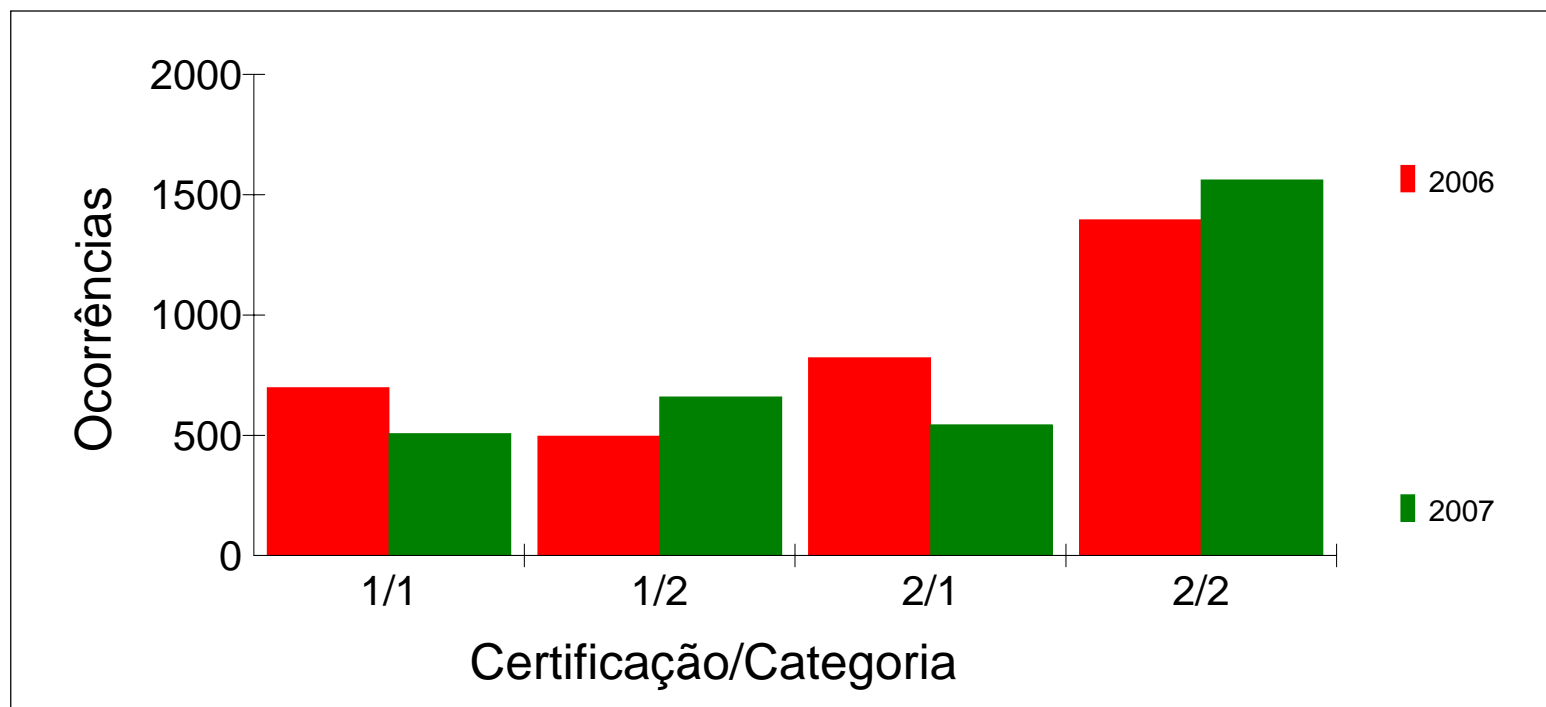



Inscritos e habilitados por certificação e categoria - Comparativo com o concurso anterior

Certificação	Categoria	2006			2007			Diferença		
		Inscr.	Habil.	%	Inscr.	Habil.	%	Inscr.	Habil.	%
1-Proficiência no Uso e no Ensino da LIBRAS	1-Fluentes em LIBRAS, com nível superior completo	1037	534	51.49	701	406	57.92	-336	-128	-23.97
	2-Fluentes em LIBRAS, com nível médio completo	1472	748	50.82	1493	894	59.88	21	146	19.52
2-Proficiência em Tradução e Interpretação da LIBRAS/Língua Portuguesa/LIBRAS	1-Fluentes em LIBRAS, com nível superior completo	822	458	55.72	547	319	58.32	-275	-139	-30.35
	2-Fluentes em LIBRAS, com nível médio completo	1396	785	56.23	1579	849	53.77	183	64	8.15
		4727	2525	53.42	4320	2468	57.13	-407	-57	-2.26

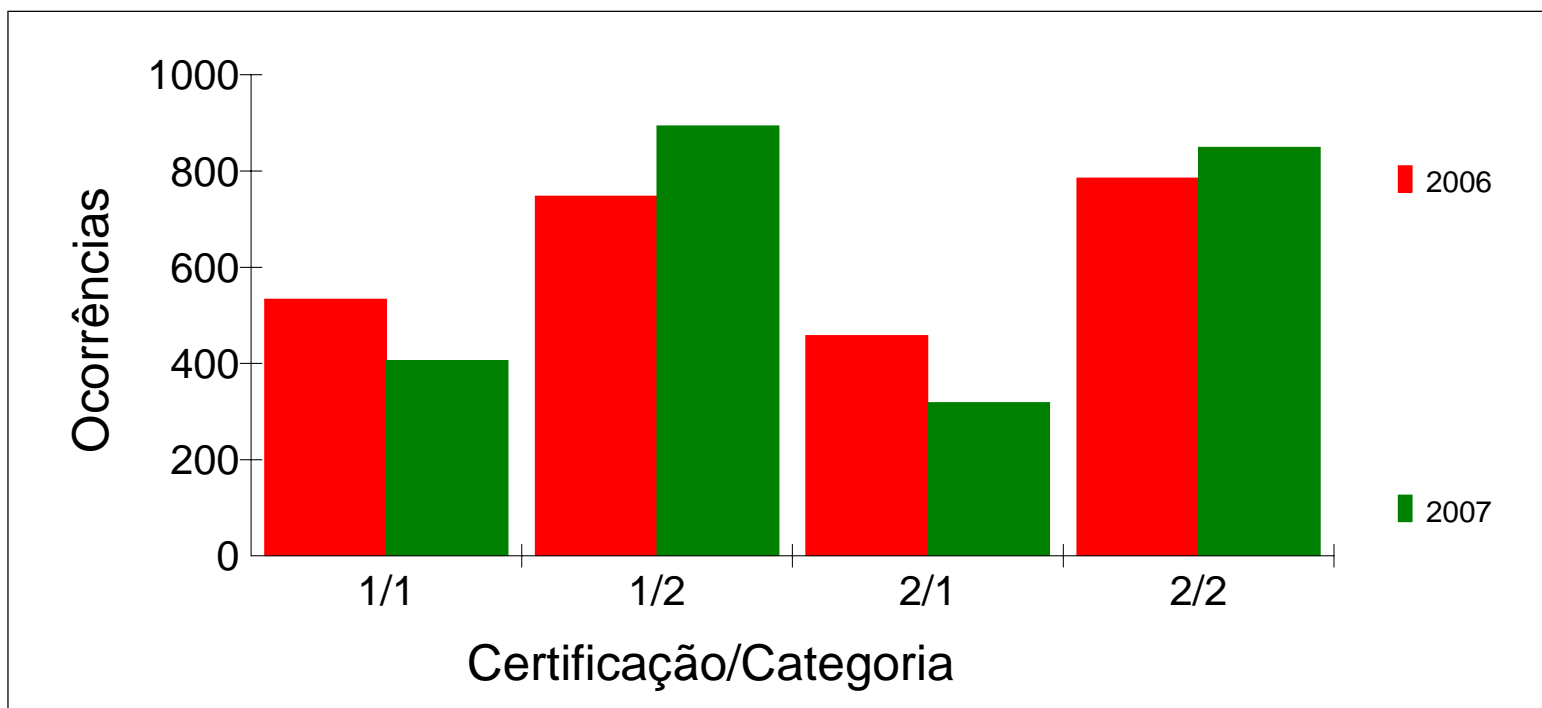



Inscritos e habilitados por certificação e categoria - Comparativo com o concurso anterior
Somente candidatos surdos

Certificação	Categoria	2006			2007			Diferença		
		Inscr.	Habil.	%	Inscr.	Habil.	%	Inscr.	Habil.	%
1-Proficiência no Uso e no Ensino da LIBRAS	1-Fluentes em LIBRAS, com nível superior completo	339	259	76.40	194	152	78.35	-145	-107	-41.31
	2-Fluentes em LIBRAS, com nível médio completo	976	549	56.25	833	548	65.79	-143	-1	-0.18
2-Proficiência em Tradução e Interpretação da LIBRAS/Língua Portuguesa/LIBRAS	1-Fluentes em LIBRAS, com nível superior completo	0	0	0.00	4	2	50.00	4	2	
	2-Fluentes em LIBRAS, com nível médio completo	0	0	0.00	17	4	23.53	17	4	
		1315	808	61.44	1048	706	67.37	-267	-102	-12.62

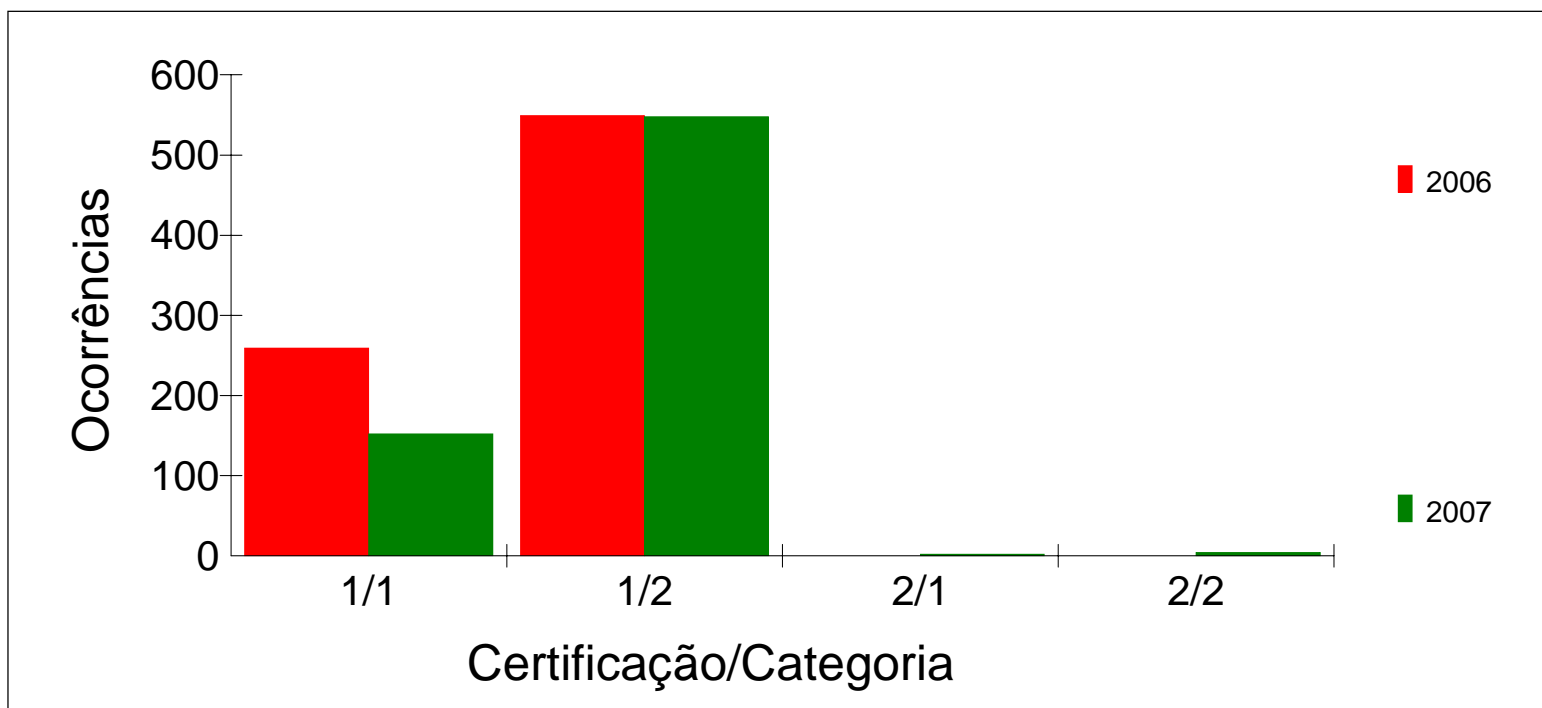



Inscritos e habilitados por certificação e categoria - Comparativo com o concurso anterior
Somente candidatos ouvintes

Certificação	Categoria	2006			2007			Diferença		
		Inscr.	Habil.	%	Inscr.	Habil.	%	Inscr.	Habil.	%
1-Proficiência no Uso e no Ensino da LIBRAS	1-Fluentes em LIBRAS, com nível superior completo	698	275	39.40	507	254	50.10	-191	-21	-7.64
	2-Fluentes em LIBRAS, com nível médio completo	496	199	40.12	660	346	52.42	164	147	73.87
2-Proficiência em Tradução e Interpretação da LIBRAS/Língua Portuguesa/LIBRAS	1-Fluentes em LIBRAS, com nível superior completo	822	458	55.72	543	317	58.38	-279	-141	-30.79
	2-Fluentes em LIBRAS, com nível médio completo	1396	785	56.23	1562	845	54.10	166	60	7.64
		3412	1717	50.32	3272	1762	53.85	-140	45	2.62

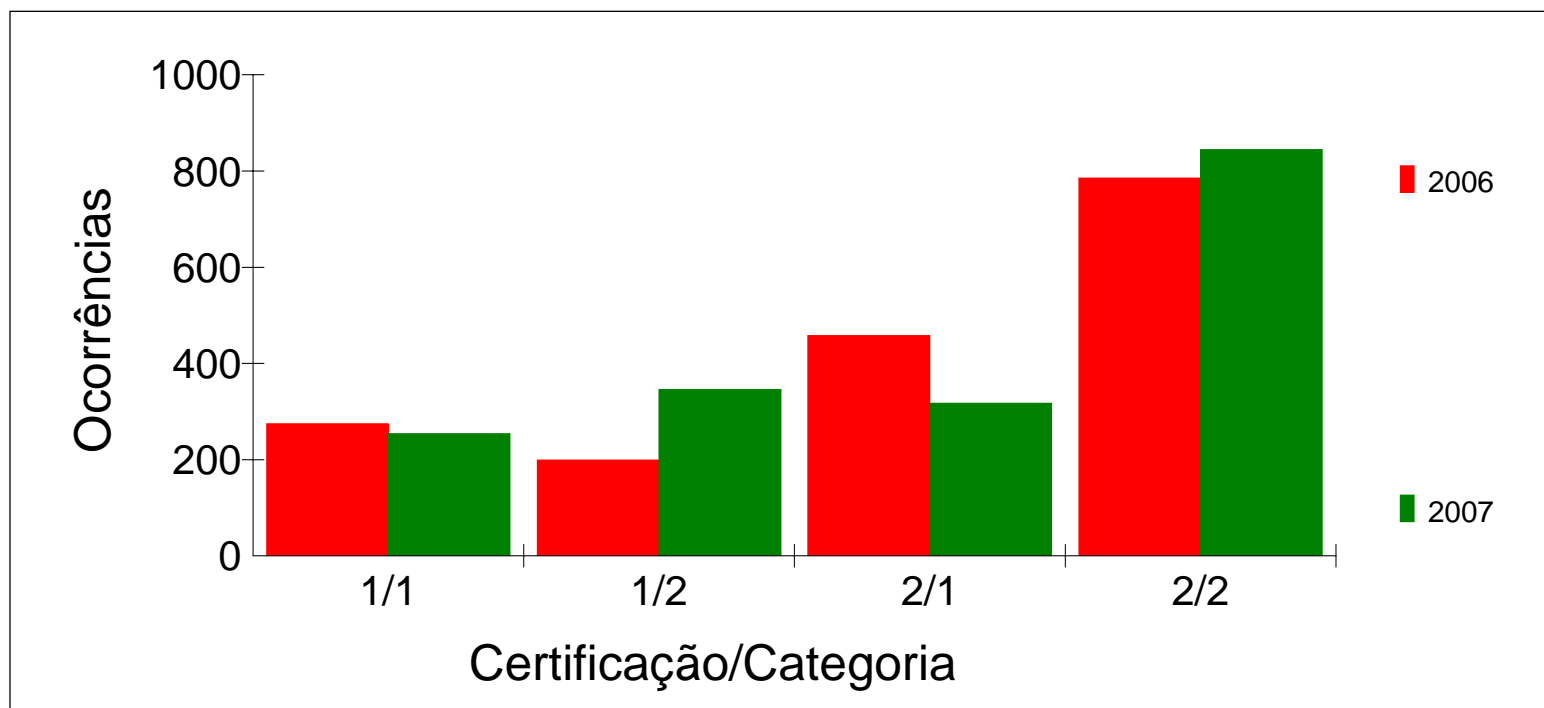



Inscritos e aprovados por certificação e categoria - Comparativo com o concurso anterior

Certificação	Categoria	2006			2007			Diferença		
		Inscr.	Aprov.	%	Inscr.	Aprov.	%	Inscr.	Aprov.	%
1-Proficiência no Uso e no Ensino da LIBRAS	1-Fluentes em LIBRAS, com nível superior completo	1037	157	15.14	701	223	31.81	-336	66	42.04
	2-Fluentes em LIBRAS, com nível médio completo	1472	452	30.71	1493	548	36.70	21	96	21.24
2-Proficiência em Tradução e Interpretação da LIBRAS/Língua Portuguesa/LIBRAS	1-Fluentes em LIBRAS, com nível superior completo	822	178	21.65	547	193	35.28	-275	15	8.43
	2-Fluentes em LIBRAS, com nível médio completo	1396	562	40.26	1579	547	34.64	183	-15	-2.67
		4727	1349	28.54	4320	1511	34.98	-407	162	12.01

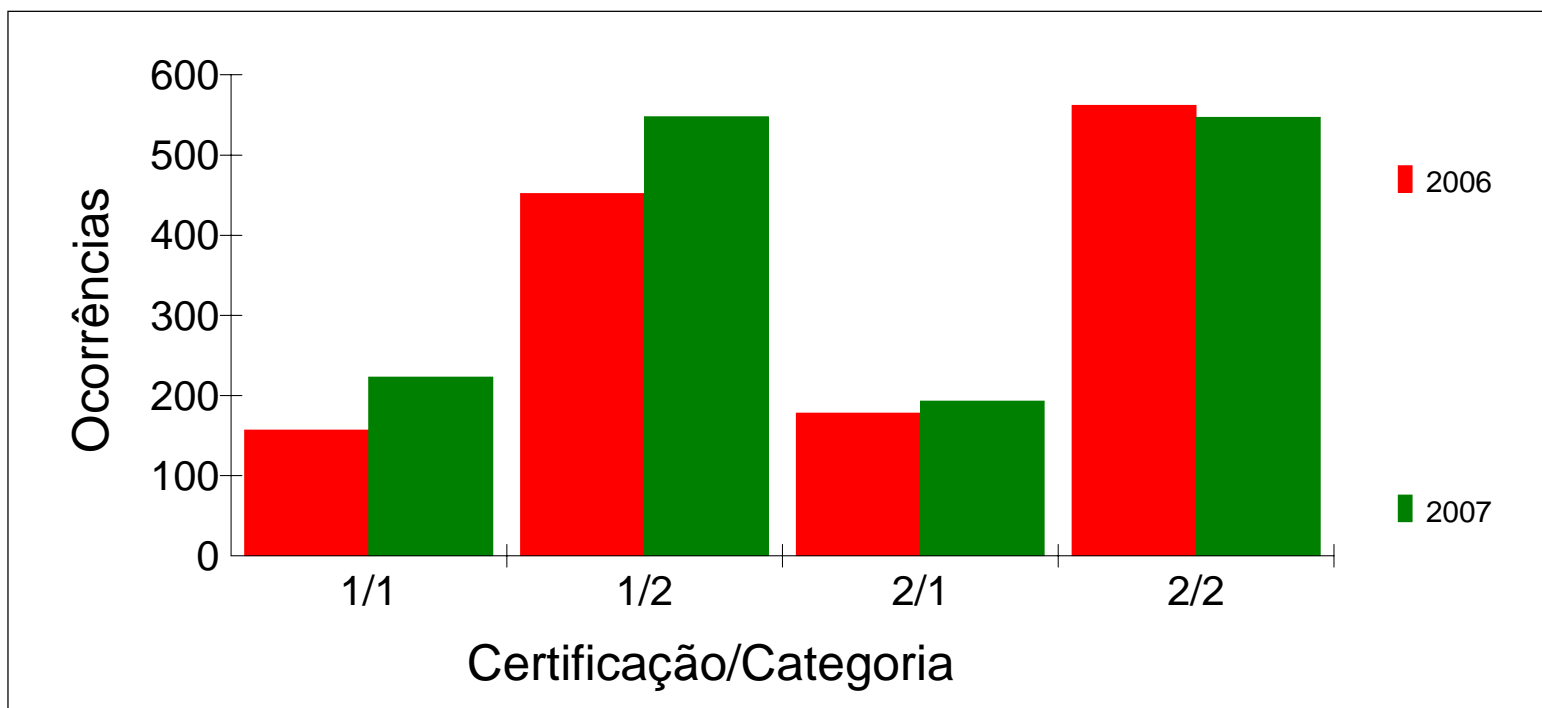



Inscritos e aprovados por certificação e categoria - Comparativo com o concurso anterior
Somente candidatos surdos

Certificação	Categoria	2006			2007			Diferença		
		Inscr.	Aprov.	%	Inscr.	Aprov.	%	Inscr.	Aprov.	%
1-Proficiência no Uso e no Ensino da LIBRAS	1-Fluentes em LIBRAS, com nível superior completo	339	110	32.45	194	109	56.19	-145	-1	-0.91
	2-Fluentes em LIBRAS, com nível médio completo	976	370	37.91	833	357	42.86	-143	-13	-3.51
2-Proficiência em Tradução e Interpretação da LIBRAS/Língua Portuguesa/LIBRAS	1-Fluentes em LIBRAS, com nível superior completo	0	0	0.00	4	0	0.00	4	0	
	2-Fluentes em LIBRAS, com nível médio completo	0	0	0.00	17	0	0.00	17	0	
		1315	480	36.50	1048	466	44.47	-267	-14	-2.92

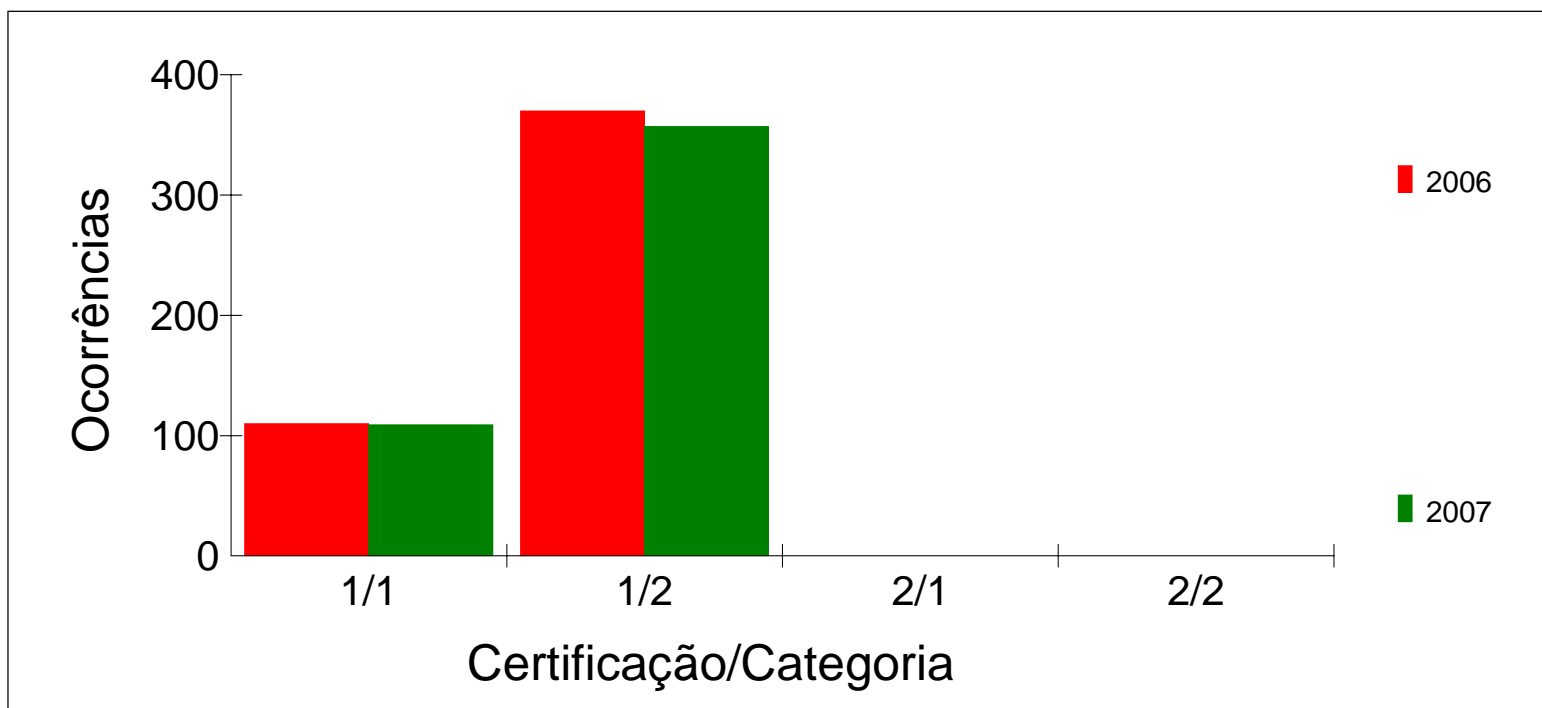



Inscritos e aprovados por certificação e categoria - Comparativo com o concurso anterior
Somente candidatos ouvintes

Certificação	Categoria	2006			2007			Diferença		
		Inscr.	Aprov.	%	Inscr.	Aprov.	%	Inscr.	Aprov.	%
1-Proficiência no Uso e no Ensino da LIBRAS	1-Fluentes em LIBRAS, com nível superior completo	698	47	6.73	507	114	22.49	-191	67	#####
	2-Fluentes em LIBRAS, com nível médio completo	496	82	16.53	660	191	28.94	164	109	#####
2-Proficiência em Tradução e Interpretação da LIBRAS/Língua Portuguesa/LIBRAS	1-Fluentes em LIBRAS, com nível superior completo	822	178	21.65	543	193	35.54	-279	15	8.43
	2-Fluentes em LIBRAS, com nível médio completo	1396	562	40.26	1562	547	35.02	166	-15	-2.67
		3412	869	25.47	3272	1045	31.94	-140	176	20.25

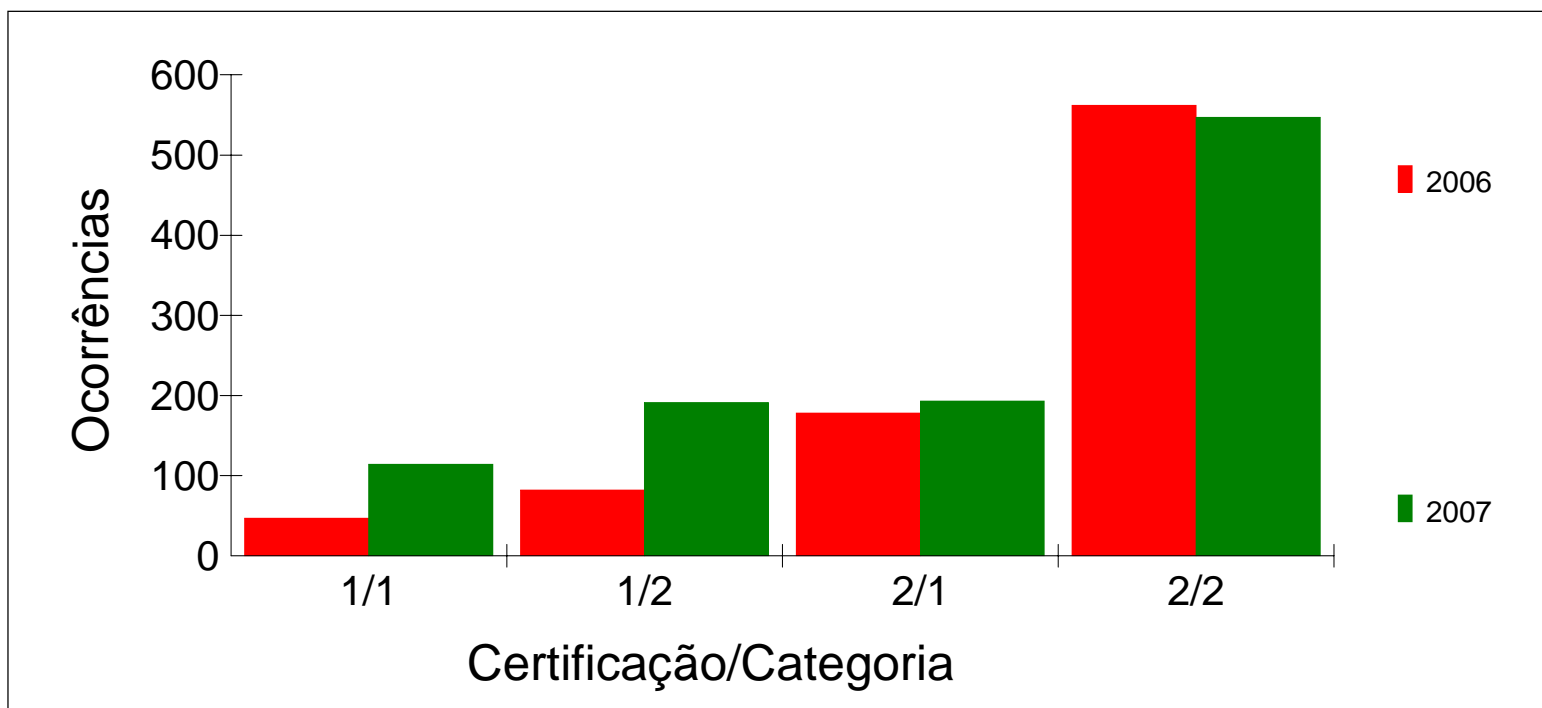



Índice de abstenção por certificação e categoria na 1ª etapa - Comparativo com o concurso anterior

Certificação	Categoria	2006			2007		
		Inscr.	Falt.	%	Inscr.	Falt.	%
1-Proficiência no Uso e no Ensino da LIBRAS	1-Fluentes em LIBRAS, com nível superior completo	1037	272	26.23	701	112	15.98
	2-Fluentes em LIBRAS, com nível médio completo	1472	255	17.32	1493	189	12.66
2-Proficiência em Tradução e Interpretação da LIBRAS/Língua Portuguesa/LIBRAS	1-Fluentes em LIBRAS, com nível superior completo	822	210	25.55	547	105	19.20
	2-Fluentes em LIBRAS, com nível médio completo	1396	295	21.13	1579	274	17.35
		4727	1032	21.83	4320	680	15.74

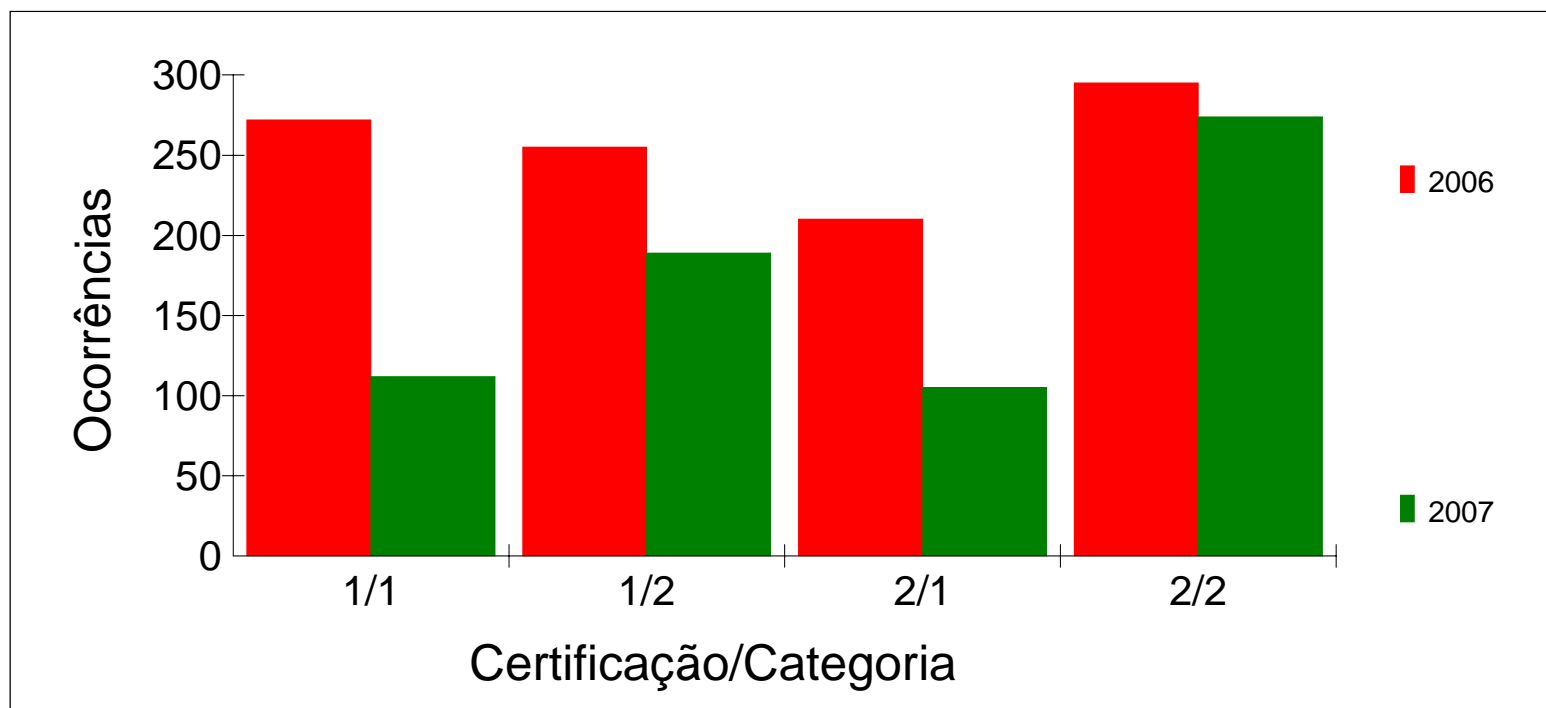



Índice de abstenção por certificação e categoria na 1ª etapa - Comparativo com o concurso anterior
Somente candidatos surdos

Certificação	Categoria	2006			2007		
		Inscr.	Falt.	%	Inscr.	Falt.	%
1-Proficiência no Uso e no Ensino da LIBRAS	1-Fluentes em LIBRAS, com nível superior completo	339	32	9.44	194	13	6.70
	2-Fluentes em LIBRAS, com nível médio completo	976	122	12.50	833	71	8.52
2-Proficiência em Tradução e Interpretação da LIBRAS/Língua Portuguesa/LIBRAS	1-Fluentes em LIBRAS, com nível superior completo	0	0	0.00	4	1	25.00
	2-Fluentes em LIBRAS, com nível médio completo	0	0	0.00	17	5	29.41
		1315	154	11.71	1048	90	8.59

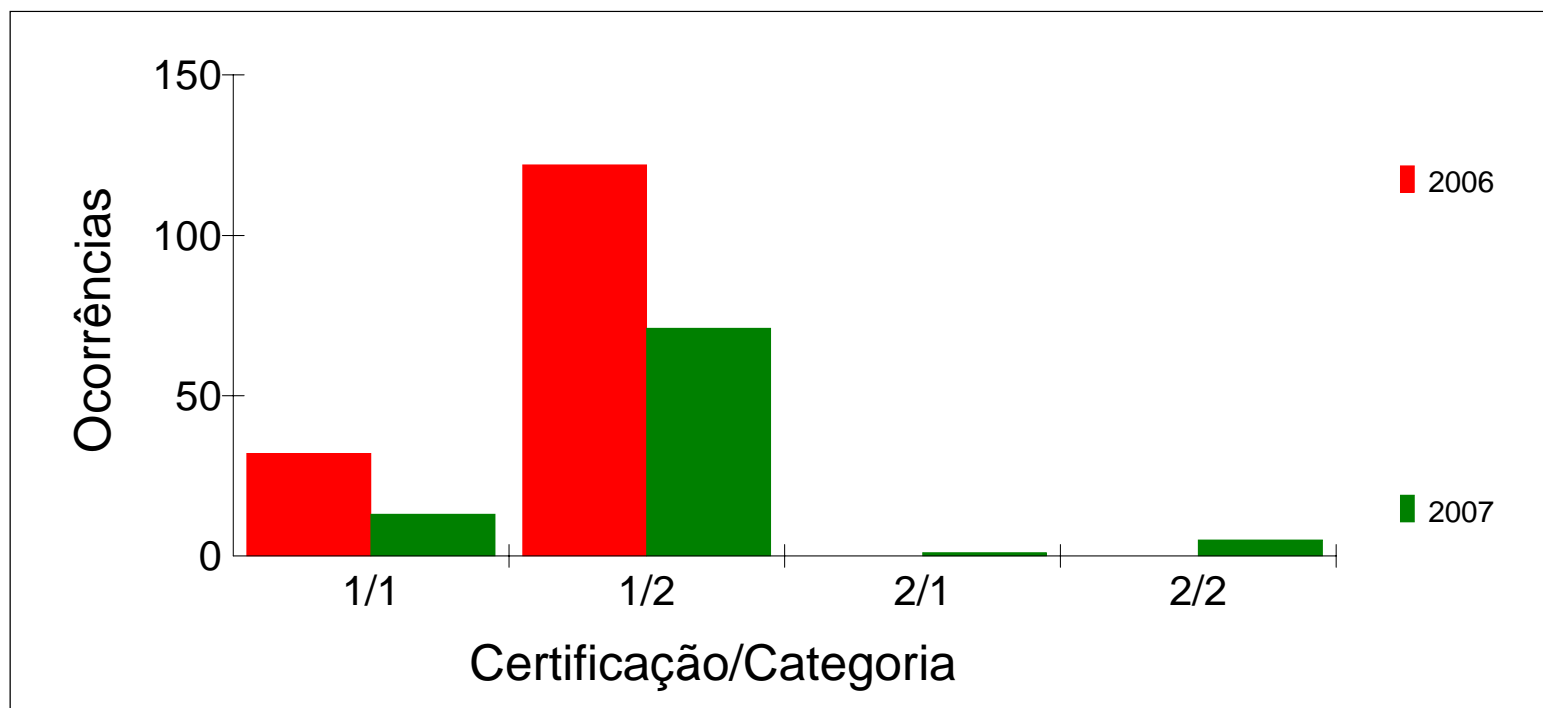



Índice de abstenção por certificação e categoria na 1ª etapa - Comparativo com o concurso anterior
Somente candidatos ouvintes

Certificação	Categoria	2006			2007		
		Inscr.	Falt.	%	Inscr.	Falt.	%
1-Proficiência no Uso e no Ensino da LIBRAS	1-Fluentes em LIBRAS, com nível superior completo	698	240	34.38	507	99	19.53
	2-Fluentes em LIBRAS, com nível médio completo	496	133	26.81	660	118	17.88
2-Proficiência em Tradução e Interpretação da LIBRAS/Língua Portuguesa/LIBRAS	1-Fluentes em LIBRAS, com nível superior completo	822	210	25.55	543	104	19.15
	2-Fluentes em LIBRAS, com nível médio completo	1396	295	21.13	1562	269	17.22
		3412	878	25.73	3272	590	18.03

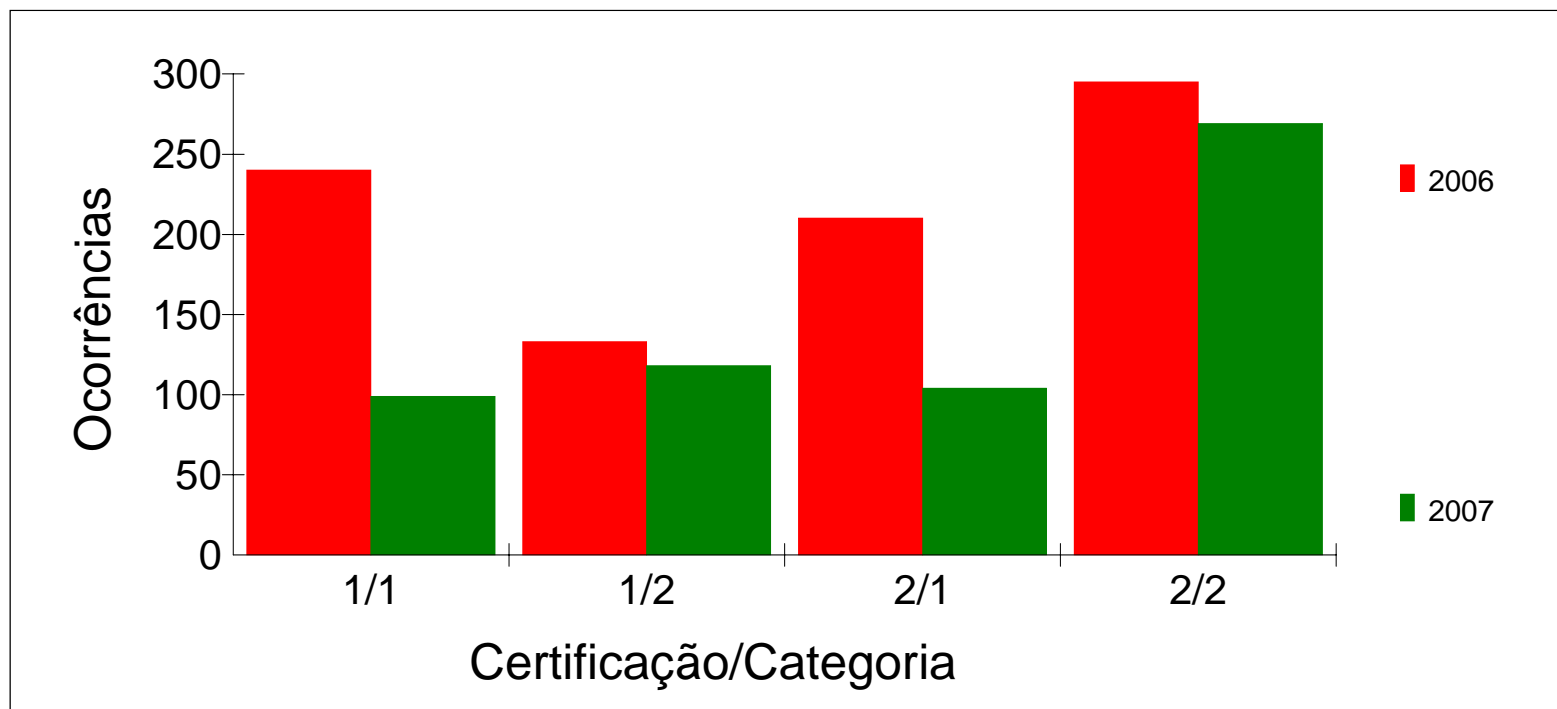



Índice de abstenção por certificação e categoria na 2ª etapa - Comparativo com o concurso anterior

Certificação	Categoria	2006			2007		
		Habil.	Falt.	%	Habil.	Falt.	%
1-Proficiência no Uso e no Ensino da LIBRAS	1-Fluentes em LIBRAS, com nível superior completo	534	83	15.54	406	10	2.46
	2-Fluentes em LIBRAS, com nível médio completo	748	48	6.42	894	34	3.80
2-Proficiência em Tradução e Interpretação da LIBRAS/Língua Portuguesa/LIBRAS	1-Fluentes em LIBRAS, com nível superior completo	458	55	12.01	319	8	2.51
	2-Fluentes em LIBRAS, com nível médio completo	785	31	3.95	849	28	3.30
		2525	217	8.59	2468	80	3.24

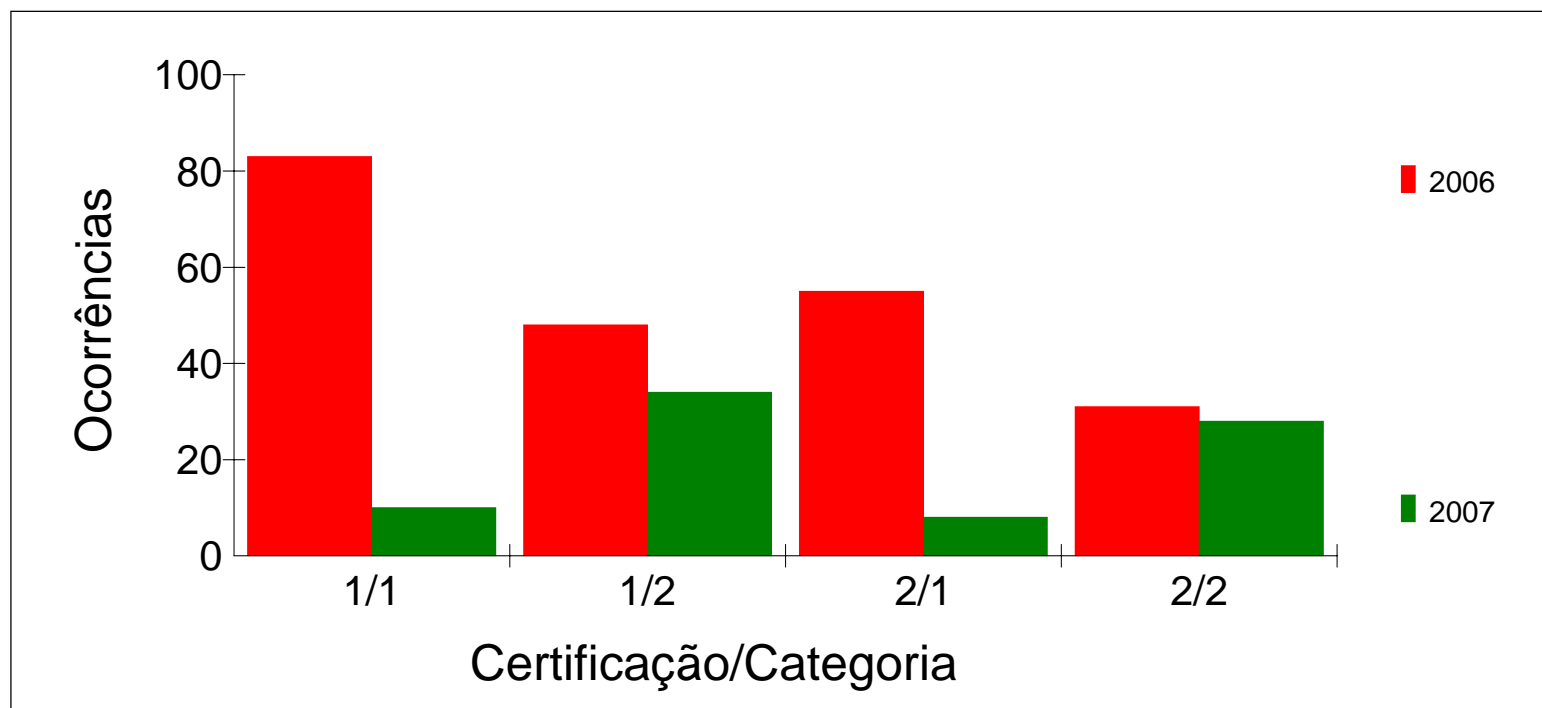



Índice de abstenção por certificação e categoria na 2ª etapa - Comparativo com o concurso anterior
Somente candidatos surdos

Certificação	Categoria	2006			2007		
		Habil.	Falt.	%	Habil.	Falt.	%
1-Proficiência no Uso e no Ensino da LIBRAS	1-Fluentes em LIBRAS, com nível superior completo	259	62	23.94	152	1	0.66
	2-Fluentes em LIBRAS, com nível médio completo	549	37	6.74	548	16	2.92
2-Proficiência em Tradução e Interpretação da LIBRAS/Língua Portuguesa/LIBRAS	1-Fluentes em LIBRAS, com nível superior completo	0	0	0.00	2	0	0.00
	2-Fluentes em LIBRAS, com nível médio completo	0	0	0.00	4	2	50.00
		808	99	12.25	706	19	2.69

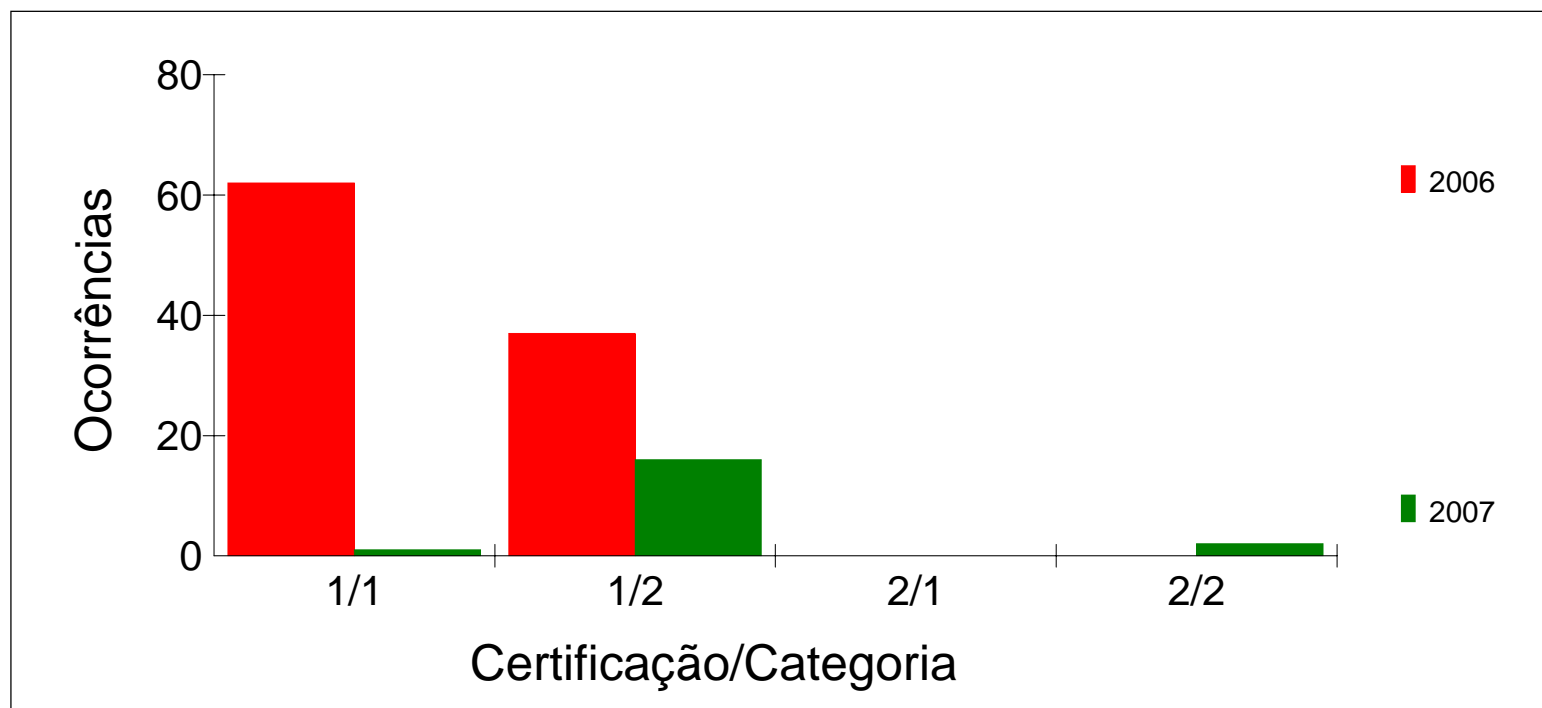



Índice de abstenção por certificação e categoria na 2ª etapa - Comparativo com o concurso anterior
Somente candidatos ouvintes

Certificação	Categoria	2006			2007		
		Habil.	Falt.	%	Habil.	Falt.	%
1-Proficiência no Uso e no Ensino da LIBRAS	1-Fluentes em LIBRAS, com nível superior completo	275	21	7.64	254	9	3.54
	2-Fluentes em LIBRAS, com nível médio completo	199	11	5.53	346	18	5.20
2-Proficiência em Tradução e Interpretação da LIBRAS/Língua Portuguesa/LIBRAS	1-Fluentes em LIBRAS, com nível superior completo	458	55	12.01	317	8	2.52
	2-Fluentes em LIBRAS, com nível médio completo	785	31	3.95	845	26	3.08
		1717	118	6.87	1762	61	3.46

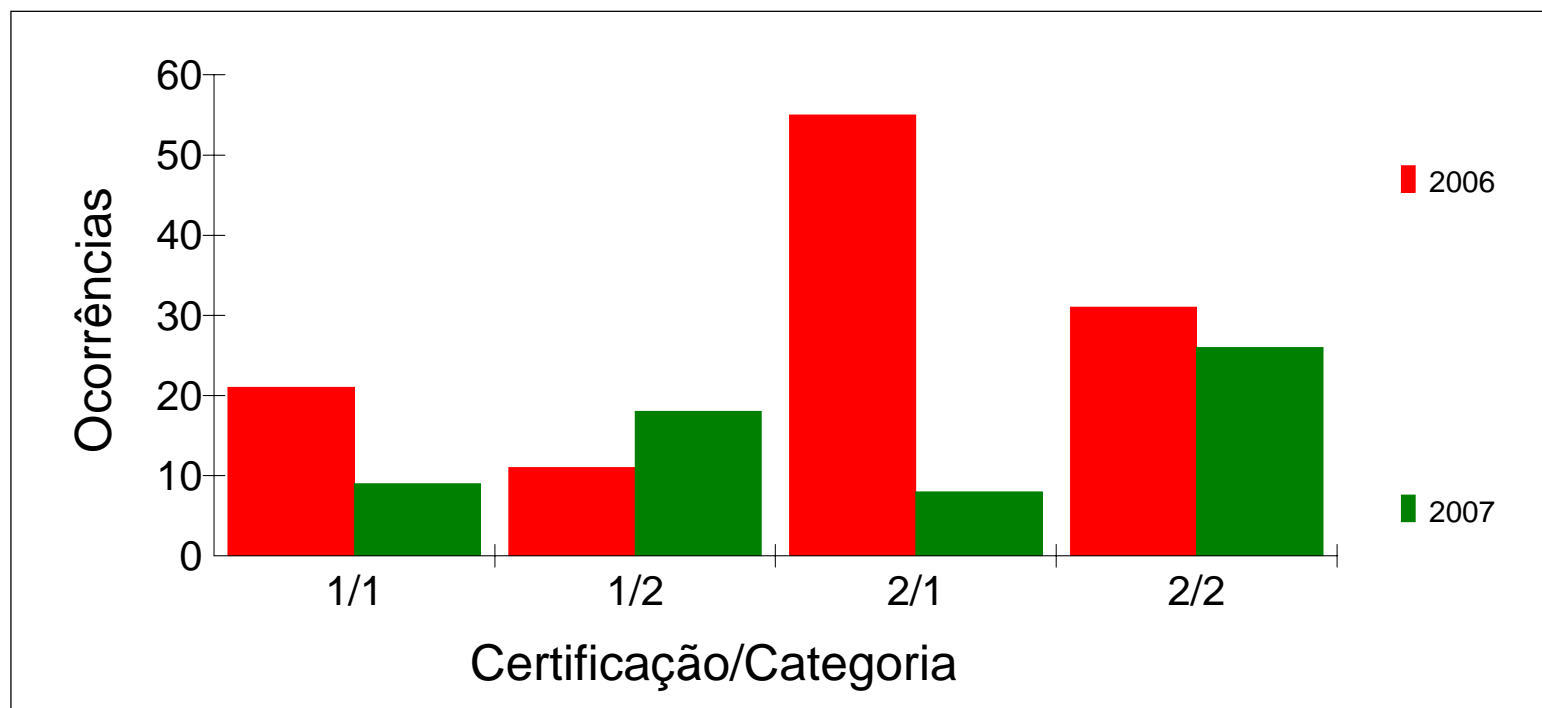

**Anexo XI – Desempenho dos candidatos reprovados no
Prolibras/2006 e inscritos no Prolibras/2007**



Distribuição dos candidatos repetentes por certificação e categoria

Certificação	Categoria	Repetentes		Habilitados		Aprovados	
		Total	%	Total	%	Total	%
1-Proficiência no Uso e no Ensino da LIBRAS	1-Fluentes em LIBRAS, com nível superior completo	309	22.36	203	65.70	110	35.60
	2-Fluentes em LIBRAS, com nível médio completo	495	35.82	327	66.06	211	42.63
2-Proficiência em Tradução e Interpretação da LIBRAS/Língua Portuguesa/LIBRA	1-Fluentes em LIBRAS, com nível superior completo	189	13.68	138	73.02	83	43.92
	2-Fluentes em LIBRAS, com nível médio completo	389	28.15	226	58.10	141	36.25
		1382	100.00	894	64.69	545	39.44

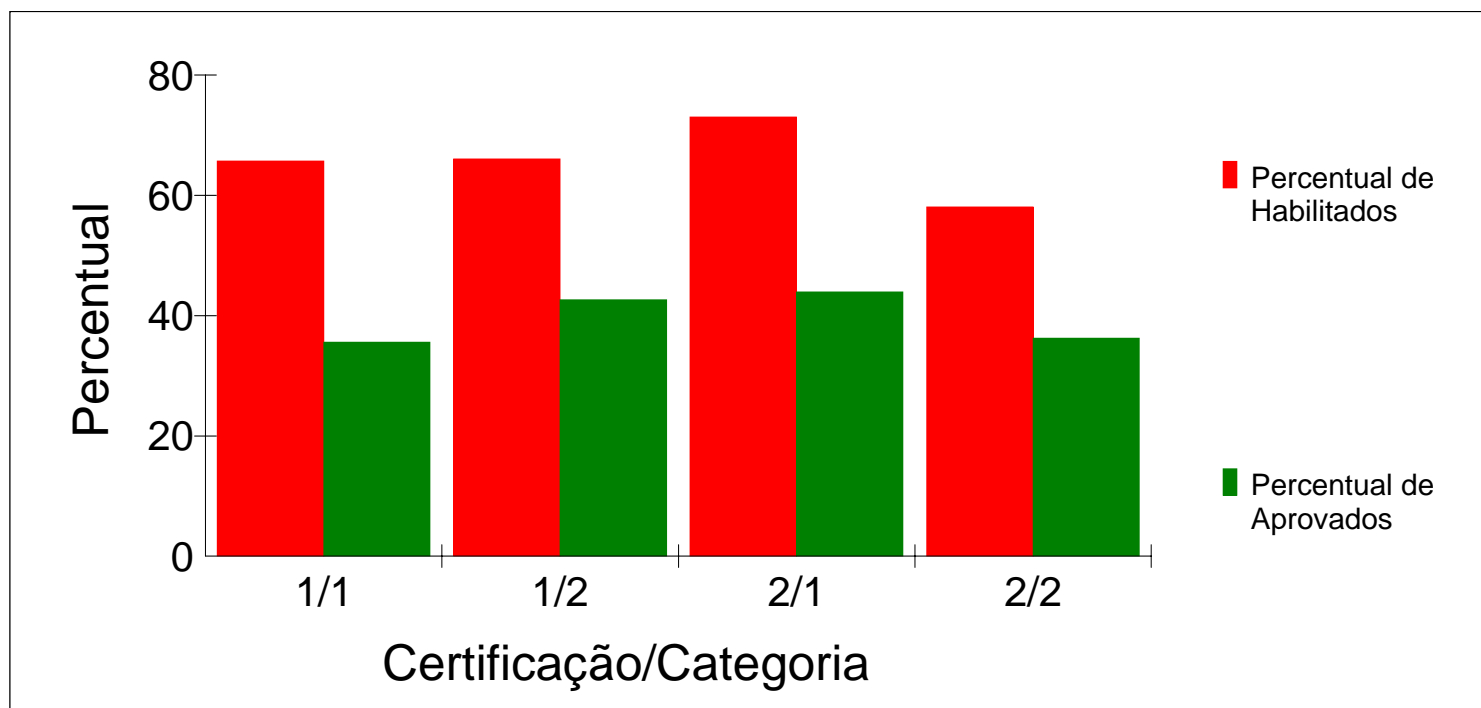



Distribuição dos candidatos repetentes por condição auditiva

Condição Auditiva	Repetentes		Habilitados		Aprovados	
	Total	%	Total	%	Total	%
1-Surdo	462	33.43	346	74.89	249	53.90
2-Ouvinte	920	66.57	548	59.57	296	32.17
	1382	100.00	894	64.69	545	39.44

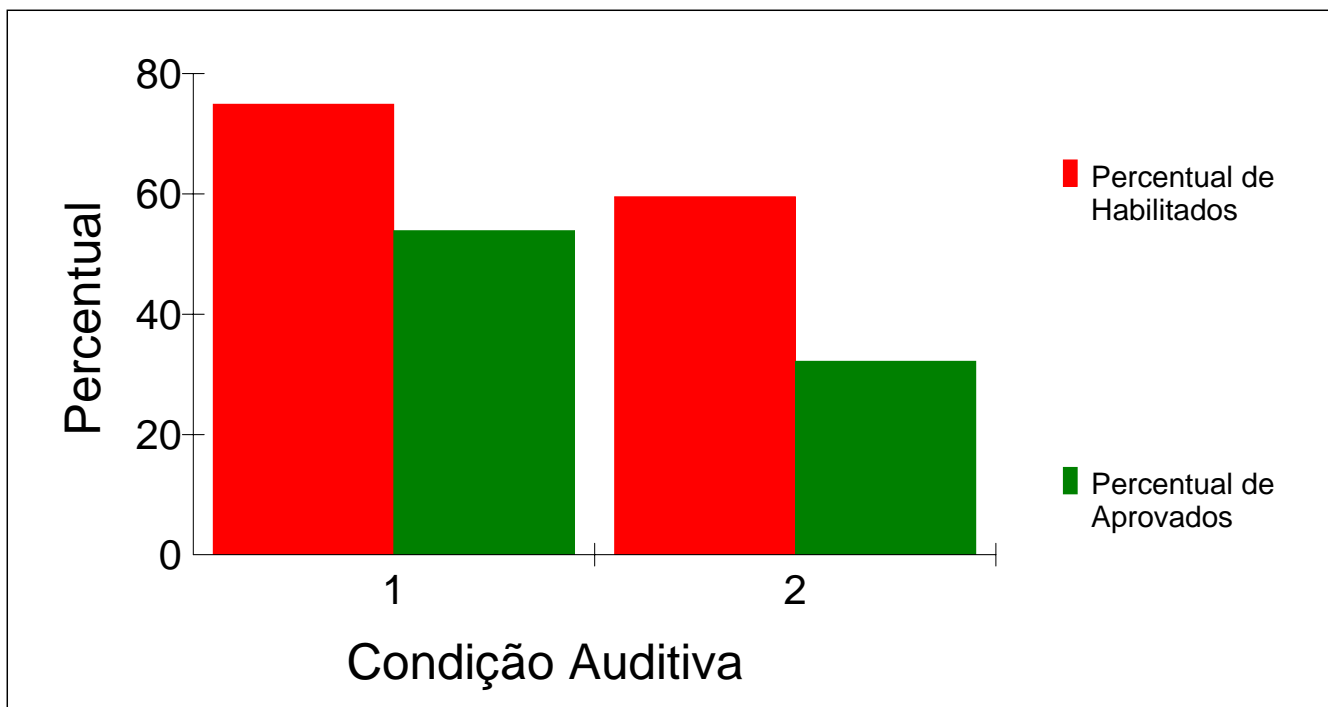



Distribuição dos candidatos repetentes por região

Região	Repetentes		Habilitados		Aprovados	
	Total	%	Total	%	Total	%
1-Sul	252	18.23	178	70.63	103	40.87
2-Sudeste	507	36.69	333	65.68	197	38.86
3-Centro-oeste	257	18.60	164	63.81	98	38.13
4-Nordeste	256	18.52	170	66.41	121	47.27
5-Norte	110	7.96	49	44.55	26	23.64
	1382	100.00	894	64.69	545	39.44

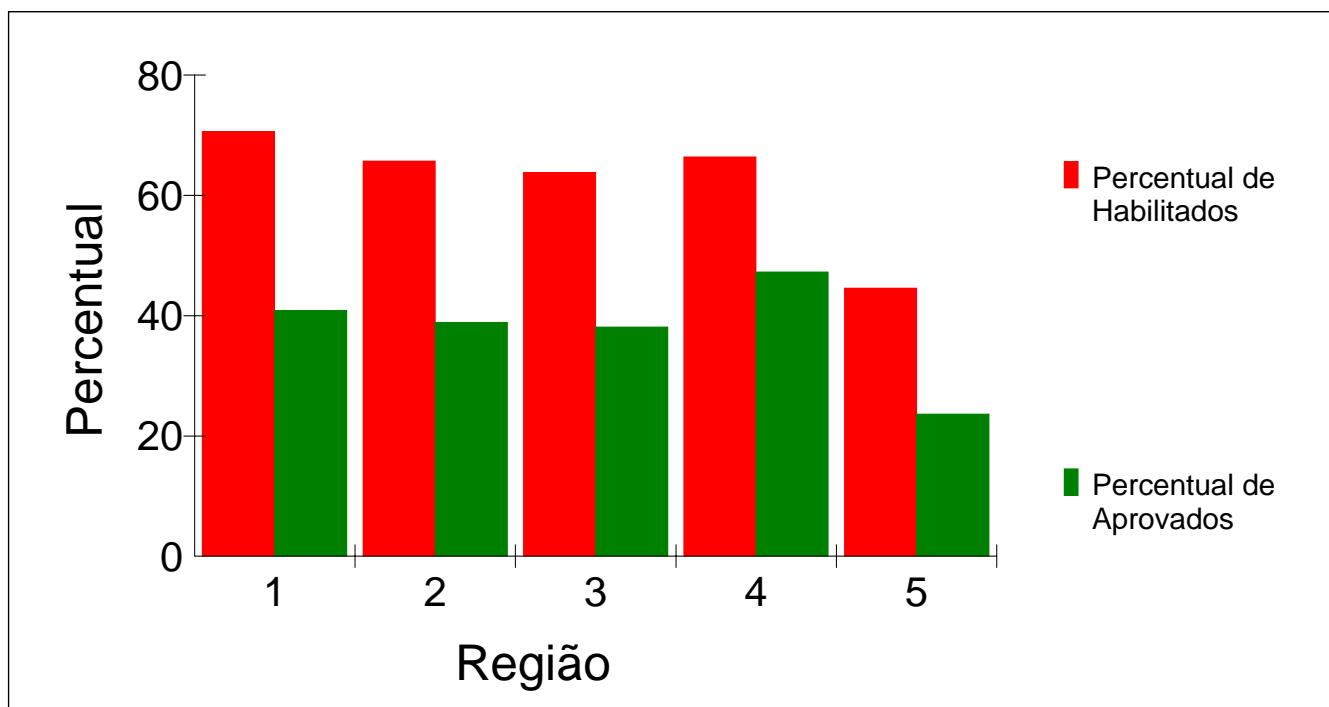



Distribuição dos candidatos repetentes por local

Local	Repetentes		Habilitados		Aprovados	
	Total	%	Total	%	Total	%
1-BRÁSILIA	81	5.86	55	67.90	36	44.44
2-FLORIANÓPOLIS	43	3.11	33	76.74	18	41.86
3-FORTALEZA	57	4.12	45	78.95	41	71.93
4-GOIÂNIA	75	5.43	45	60.00	29	38.67
5-MANAUS	27	1.95	11	40.74	7	25.93
6-RIO DE JANEIRO	114	8.25	75	65.79	50	43.86
7-SALVADOR	50	3.62	35	70.00	22	44.00
8-PORTO ALEGRE	74	5.35	57	77.03	42	56.76
9-SÃO PAULO	220	15.92	150	68.18	83	37.73
10-BELO HORIZONTE	114	8.25	70	61.40	38	33.33
11-CURITIBA	135	9.77	88	65.19	43	31.85
12-VITÓRIA	59	4.27	38	64.41	26	44.07
13-ARACAJU	12	0.87	6	50.00	5	41.67
14-MACEIÓ	8	0.58	4	50.00	4	50.00
15-RECIFE	34	2.46	27	79.41	18	52.94
16-JOÃO PESSOA	33	2.39	25	75.76	17	51.52
17-NATAL	24	1.74	12	50.00	5	20.83
18-TERESINA	11	0.80	4	36.36	2	18.18
19-SÃO LUÍS	27	1.95	12	44.44	7	25.93
20-BELÉM	19	1.37	13	68.42	9	47.37
21-MACAPÁ	17	1.23	5	29.41	4	23.53
22-RIO BRANCO	16	1.16	4	25.00	3	18.75
23-PORTO VELHO	11	0.80	5	45.45	1	9.09
24-BOA VISTA	11	0.80	6	54.55	1	9.09
25-PALMAS	9	0.65	5	55.56	1	11.11
26-CUIABÁ	32	2.32	20	62.50	12	37.50
27-CAMPO GRANDE	69	4.99	44	63.77	21	30.43
Total	1382	100.00	894	64.69	545	39.44

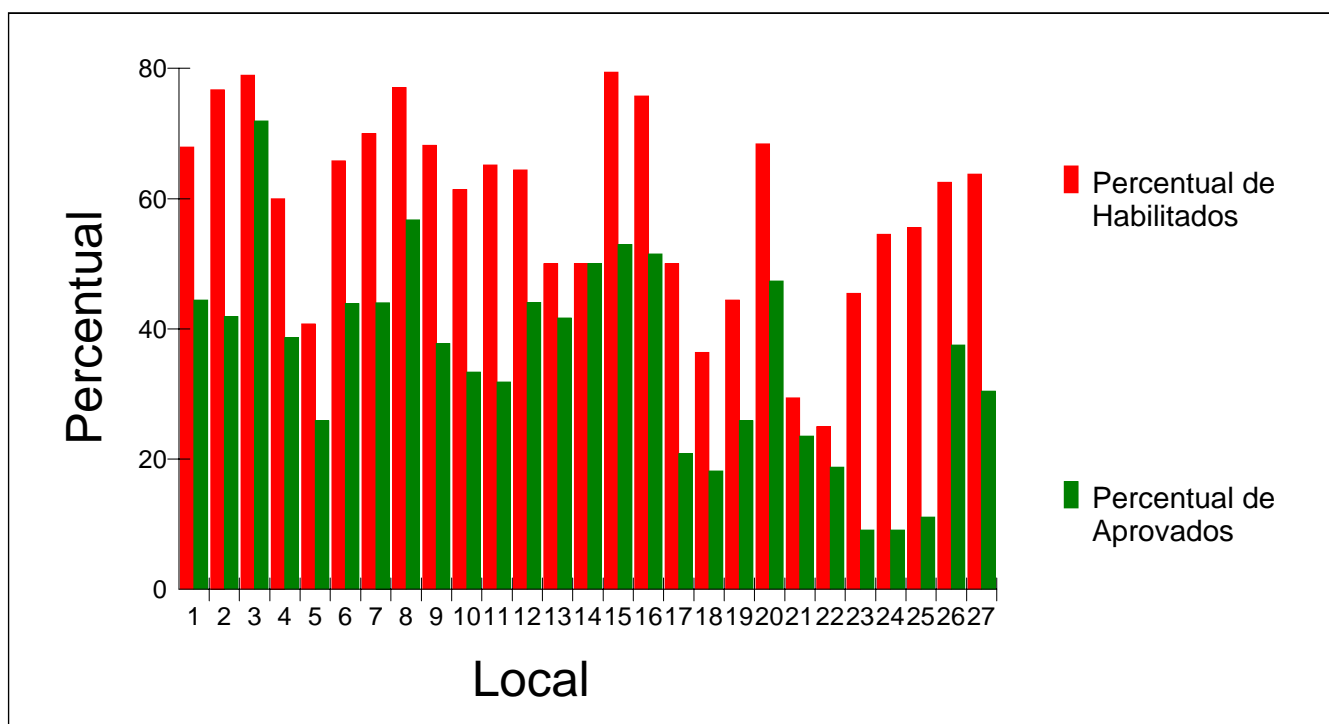

Anexo XII – Estatística do questionário sócioeconômico



Estatística do Questionário Sócioeconômico

001. ESTADO CIVIL			
Inscritos	Habilitados	Aprovados	Respostas
2410	1472	940	1 solteiro
1600	847	487	2 casado
34	16	10	3 viúvo
49	24	11	4 desquitado
141	66	40	5 divorciado
86	43	23	6 outros
4320	2468	1511	

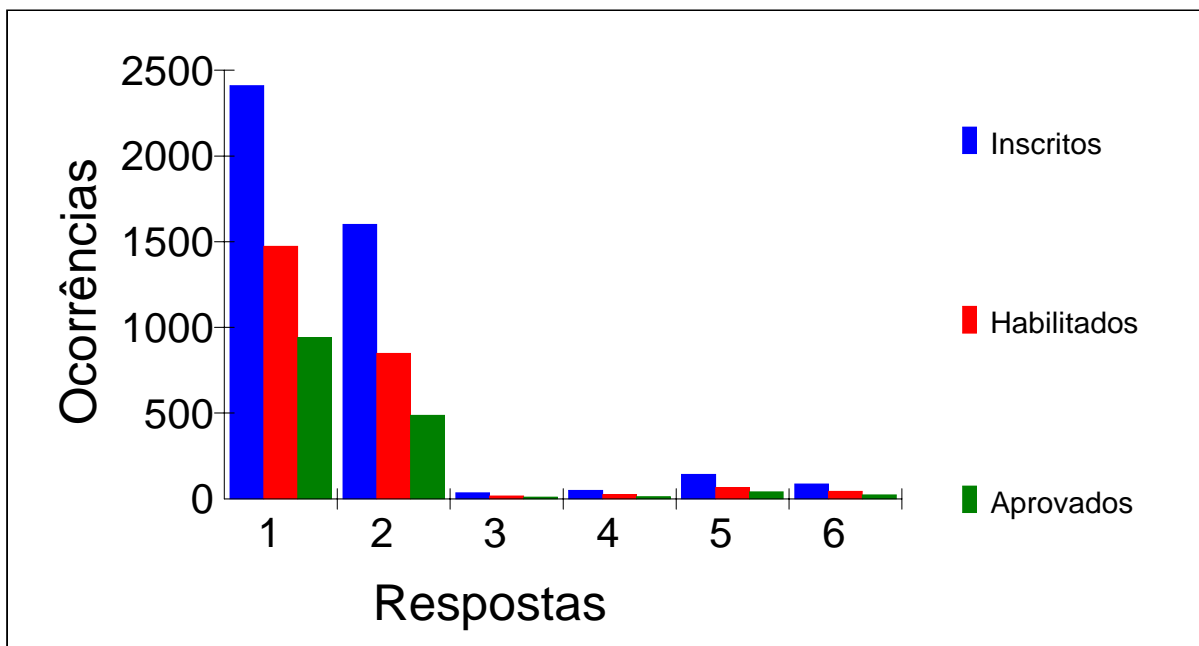



Estatística do Questionário Sócioeconômico

002. QUAL É O SEU CONHECIMENTO DA LIBRAS

Inscritos	Habilitados	Aprovados	Respostas
2187	1511	1075	1 fluente
1953	908	420	2 médio
180	49	16	3 pouco
4320	2468	1511	

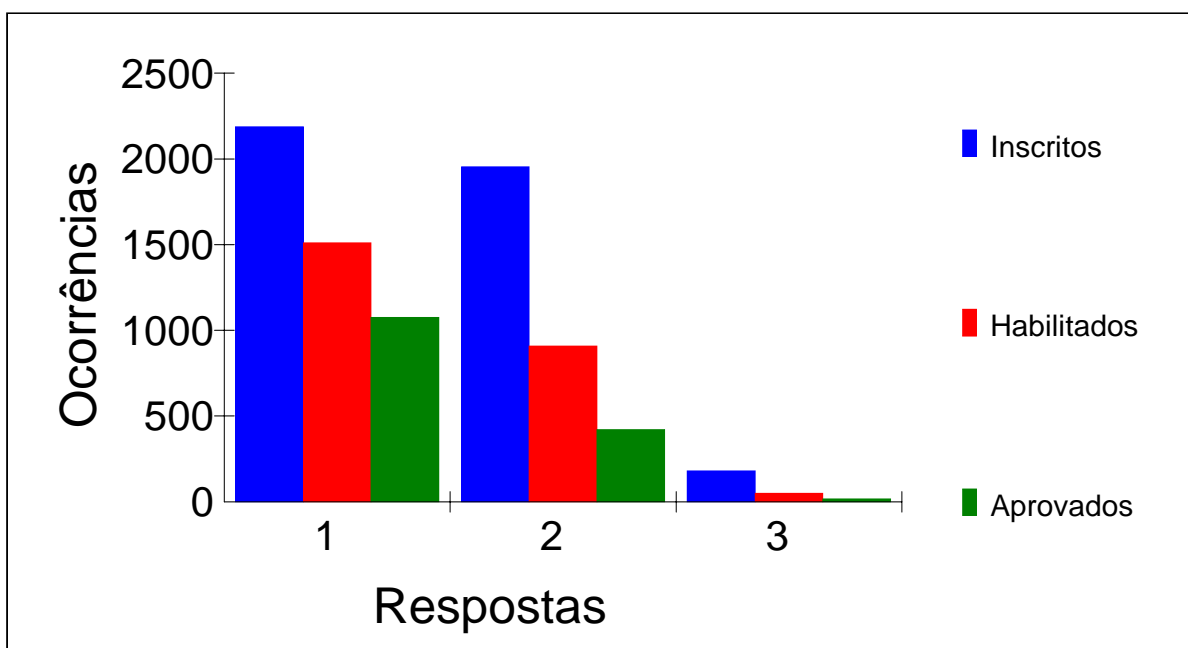



Estatística do Questionário Sócioeconômico

003. NÚMERO DE PESSOAS QUE RESIDEM COM VOCÊ			
Inscritos	Habilitados	Aprovados	Respostas
133	82	53	1 nenhum
1510	887	591	2 de 1 a 2 pessoas
1888	1085	623	3 de 3 a 4 pessoas
636	336	200	4 de 5 a 6 pessoas
100	50	27	5 de 7 a 8 pessoas
53	28	17	6 acima de 9 pessoas
4320	2468	1511	

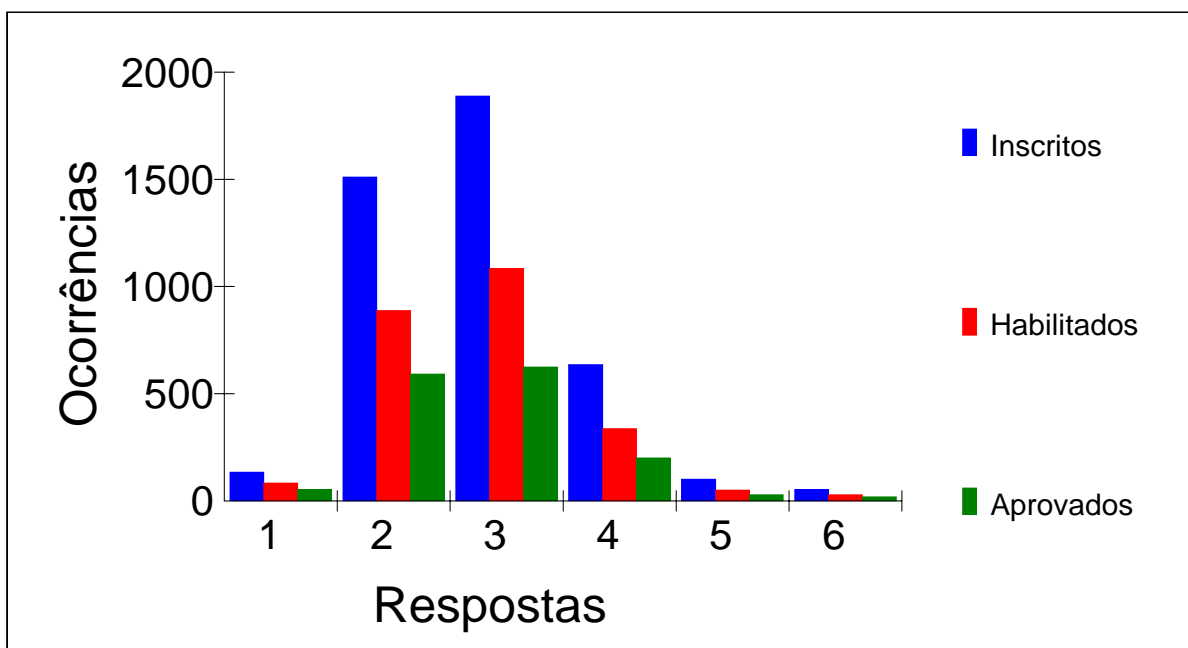



Estatística do Questionário Sócioeconômico

004. RENDA TOTAL MENSAL FAMILIAR (REFERÊNCIA - SALÁRIO MÍNIMO)			
Inscritos	Habilitados	Aprovados	Respostas
2071	1158	724	1 até 3 salários
1800	1041	629	2 de 4 a 8 salários
324	190	112	3 de 9 a 12 salários
94	60	36	4 de 13 a 20 salários
31	19	10	5 acima de 20 salários
4320	2468	1511	

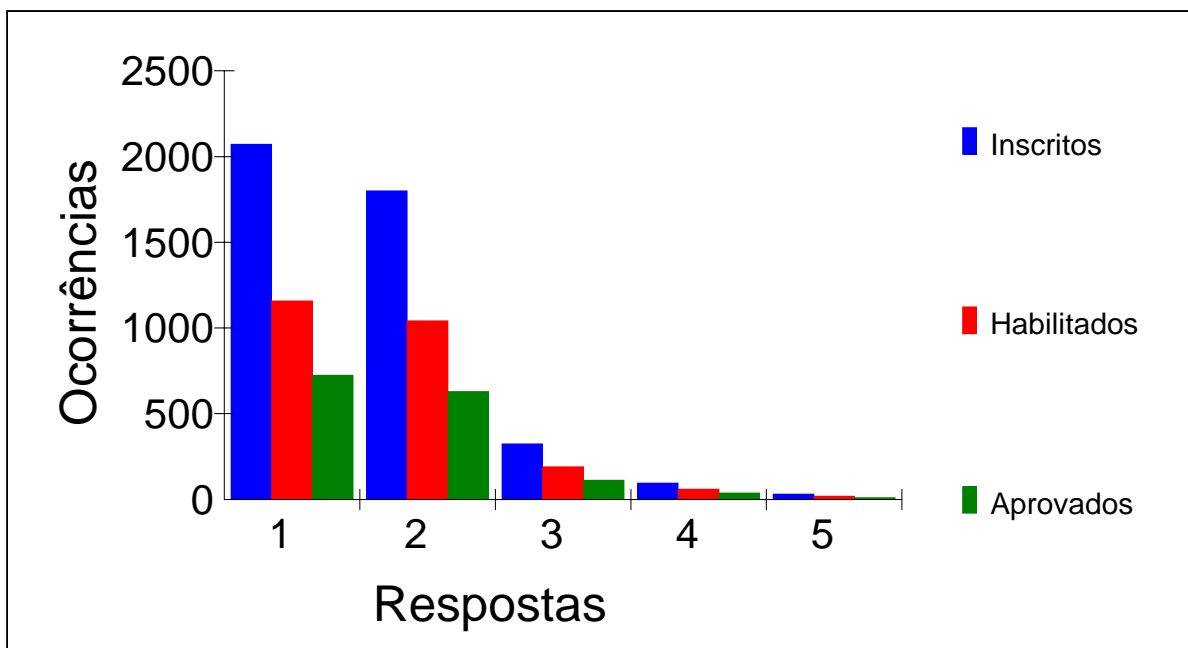



Estatística do Questionário Sócioeconômico

005. CONDIÇÃO DE MORADIA DA FAMÍLIA			
Inscritos	Habilitados	Aprovados	Respostas
2949	1653	1012	1 própria
860	522	323	2 alugada
246	132	74	3 cedida
165	101	60	4 financiada
100	60	42	5 outra
4320	2468	1511	

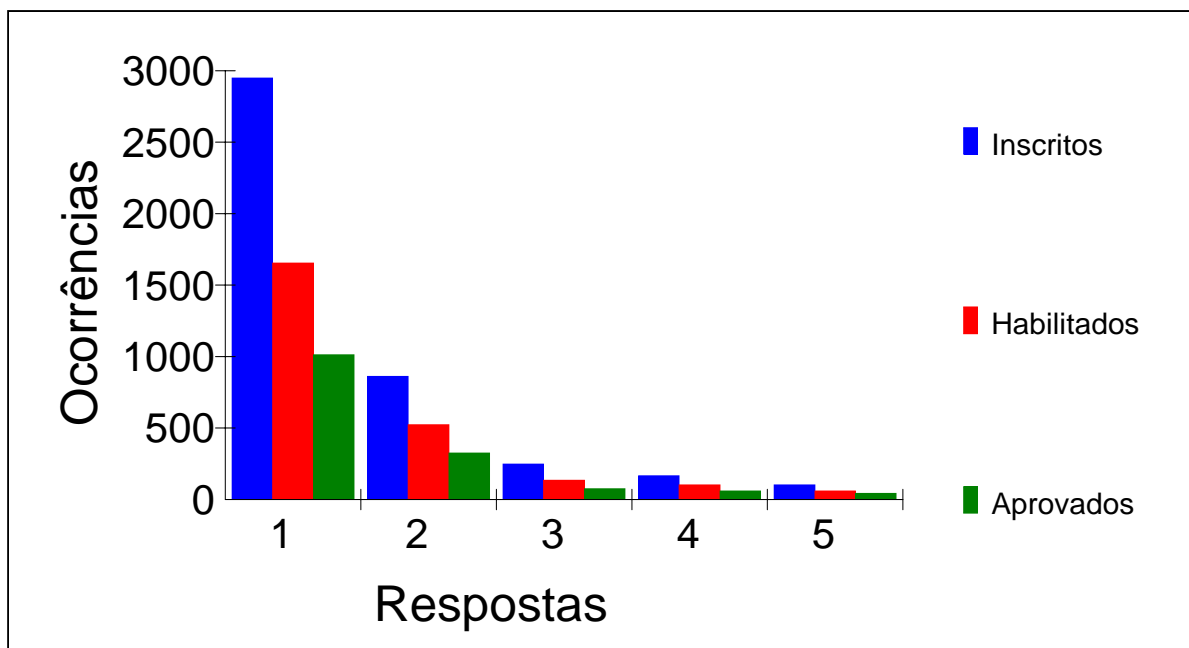



Estatística do Questionário Sócioeconômico

006. NÍVEL DE INSTRUÇÃO DE SEU PAI			
Inscritos	Habilitados	Aprovados	Respostas
249	107	59	1 não alfabetizado
197	91	58	2 lê e escreve, mas nunca esteve na escola
1655	920	552	3 fundamental incompleto
525	284	155	4 fundamental completo
238	149	97	5 médio incompleto
885	550	362	6 médio completo
132	85	62	7 superior incompleto
357	227	135	8 superior completo
82	55	31	9 pós-graduação
4320	2468	1511	

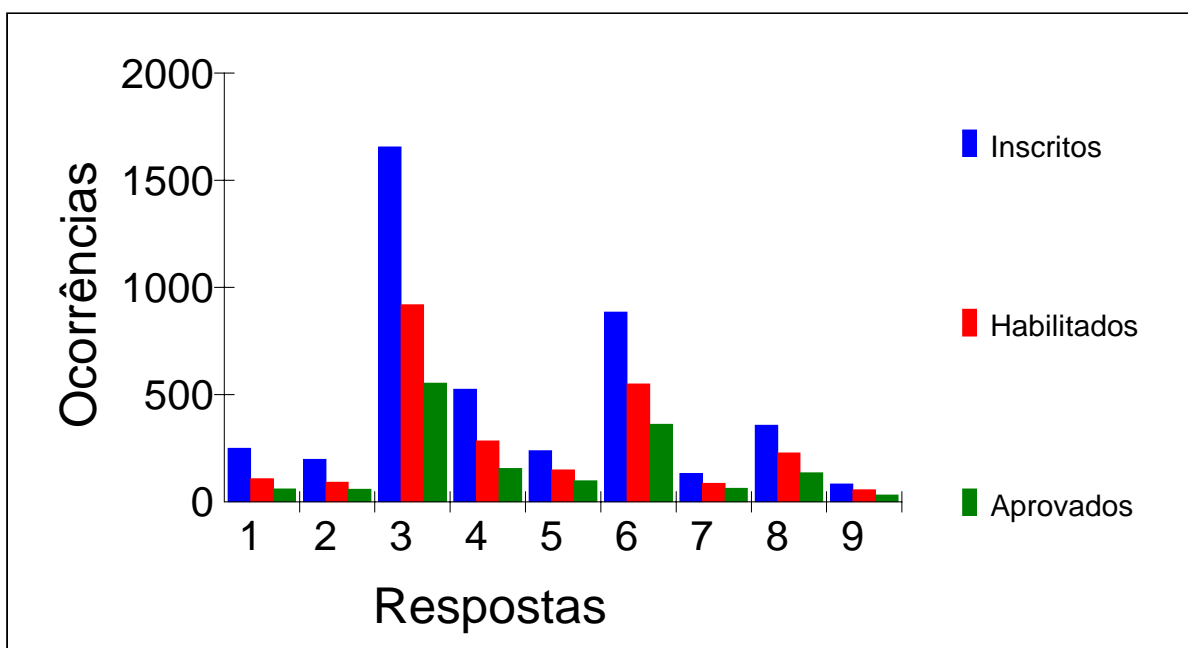



Estatística do Questionário Sócioeconômico

007. NÍVEL DE INSTRUÇÃO DE SUA MÃE			
Inscritos	Habilitados	Aprovados	Respostas
215	96	58	1 não alfabetizado
165	71	44	2 lê e escreve, mas nunca esteve na escola
1535	826	487	3 fundamental incompleto
507	285	159	4 fundamental completo
294	182	115	5 médio incompleto
942	581	374	6 médio completo
120	86	61	7 superior incompleto
375	240	157	8 superior completo
167	101	56	9 pós-graduação
4320	2468	1511	

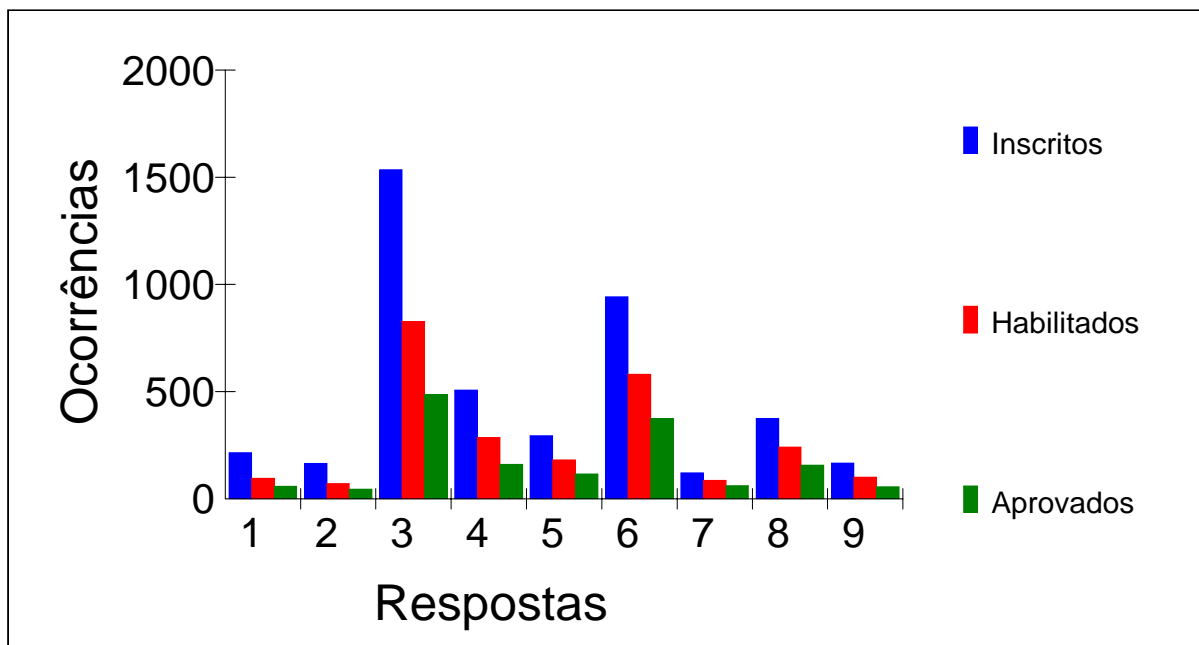



Estatística do Questionário Sócioeconômico

008. PRINCIPAL OCUPAÇÃO DE SEU PAI			
Inscritos	Habilitados	Aprovados	Respostas
701	410	258	1 profissional liberal
162	108	75	2 empresário
510	305	195	3 servidor público
478	305	188	4 empregado em empresa privada
132	63	36	5 empregado rural/agricultor
125	55	26	6 proprietário rural
191	117	68	7 não trabalha
148	85	53	8 desempregado
1873	1020	612	9 outro
4320	2468	1511	

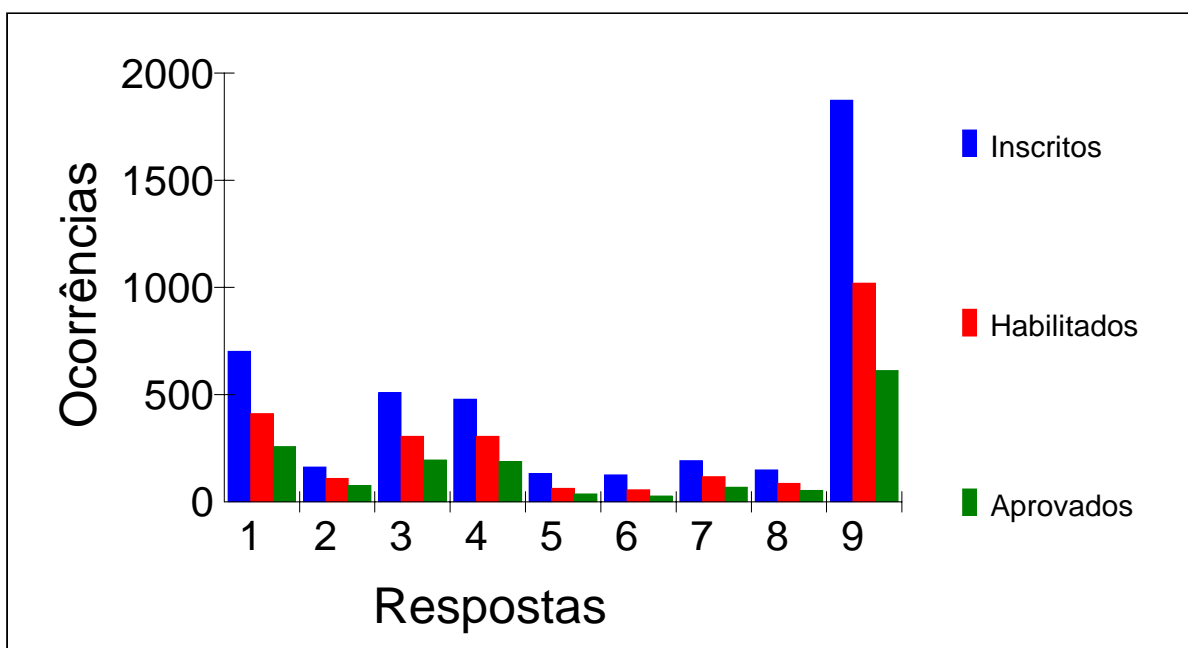



Estatística do Questionário Sócioeconômico

009. PRINCIPAL OCUPAÇÃO DE SUA MÃE			
Inscritos	Habilitados	Aprovados	Respostas
420	257	172	1 profissional liberal
66	41	29	2 empresário
643	376	224	3 servidor público
207	136	90	4 empregado em empresa privada
51	22	11	5 empregado rural/agricultor
56	25	13	6 proprietário rural
1255	719	425	7 não trabalha
171	96	57	8 desempregado
1451	796	490	9 outro
4320	2468	1511	

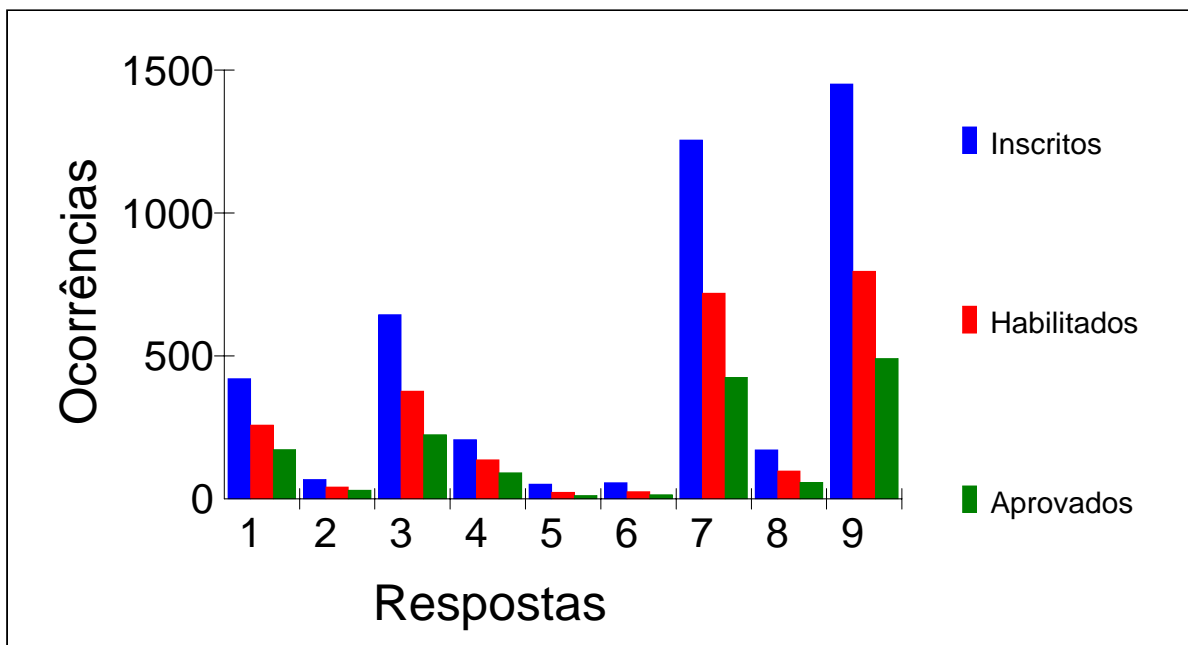



Estatística do Questionário Sócioeconômico

010. TIPO DE ESCOLA ONDE CURSOU A MAIOR PARTE DO ENSINO FUNDAMENTAL			
Inscritos	Habilitados	Aprovados	Respostas
3162	1712	999	1 escola pública de ouvintes
752	478	320	2 escola particular de ouvintes
101	66	43	3 escola inclusão
203	131	96	4 escola pública de surdos
102	81	53	5 escola particular de surdos
4320	2468	1511	

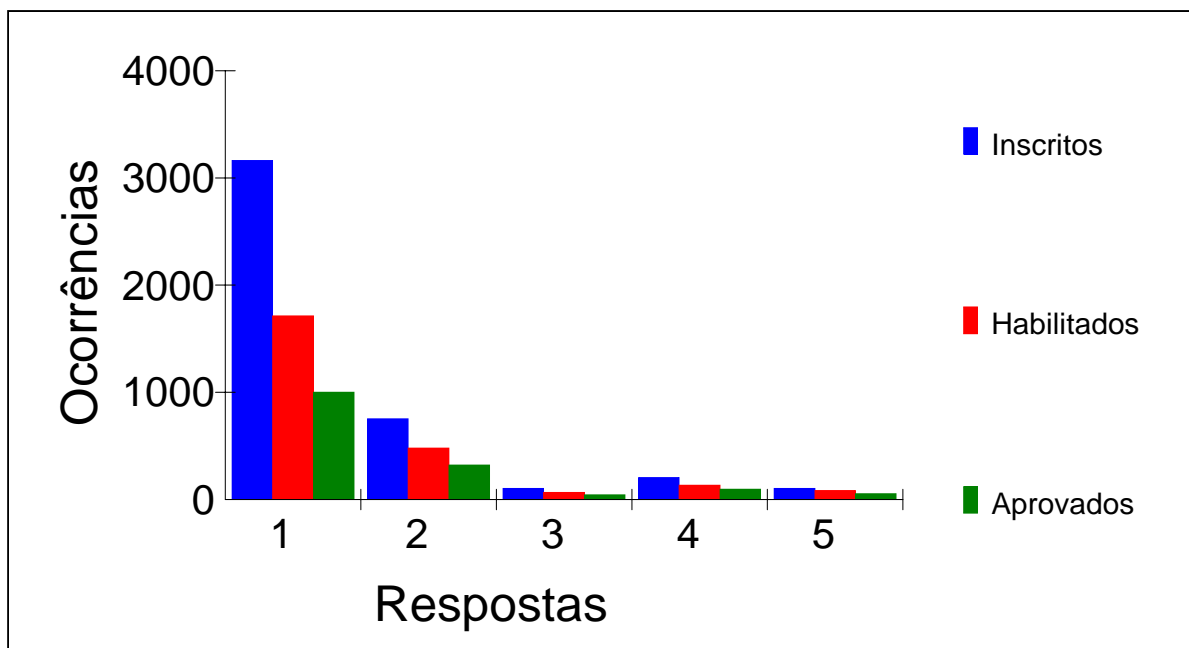



Estatística do Questionário Sócioeconômico

011. NÚMERO DE ANOS UTILIZADOS PARA CURSAR O ENSINO FUNDAMENTAL			
Inscritos	Habilitados	Aprovados	Respostas
975	544	335	1 menos de 8 anos
2394	1381	841	2 8 anos
601	341	208	3 9 anos
350	202	127	4 mais de 9 anos
4320	2468	1511	

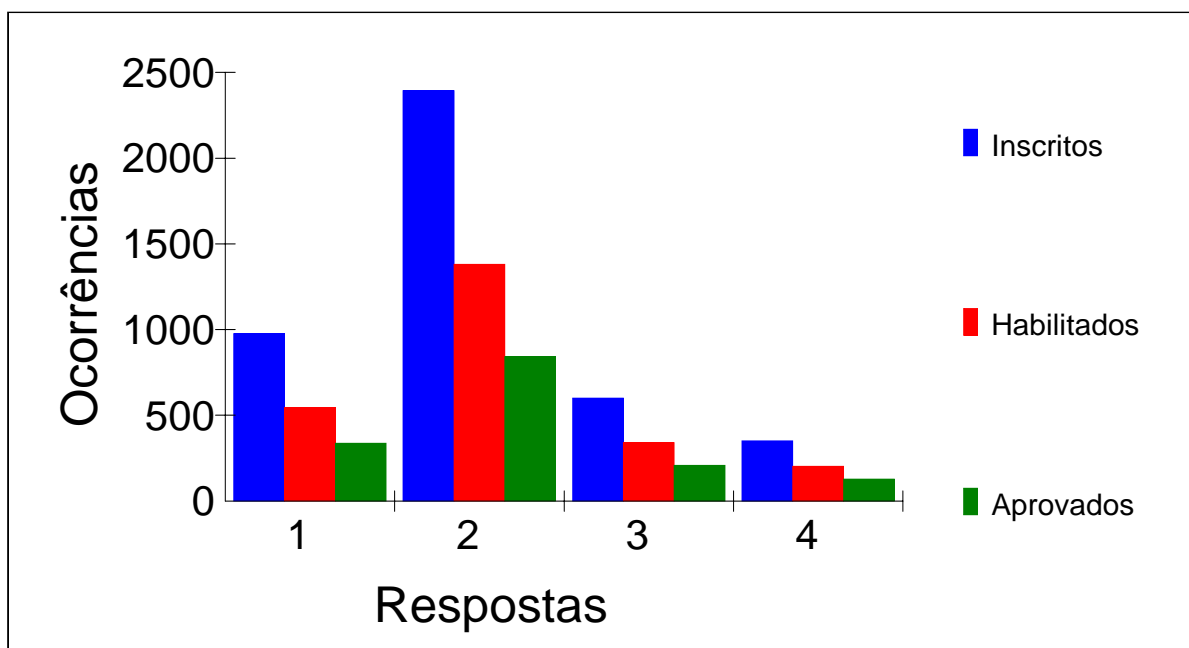



Estatística do Questionário Sócioeconômico

012. TIPO DE ESCOLA ONDE CURSOU A MAIOR PARTE DOS ESTUDOS DE ENSINO MÉDIO			
Inscritos	Habilitados	Aprovados	Respostas
3096	1677	988	1 escola pública de ouvintes
875	553	361	2 escola particular de ouvintes
151	103	70	3 escola inclusão
147	96	62	4 escola pública de surdos
51	39	30	5 escola particular de surdos
4320	2468	1511	

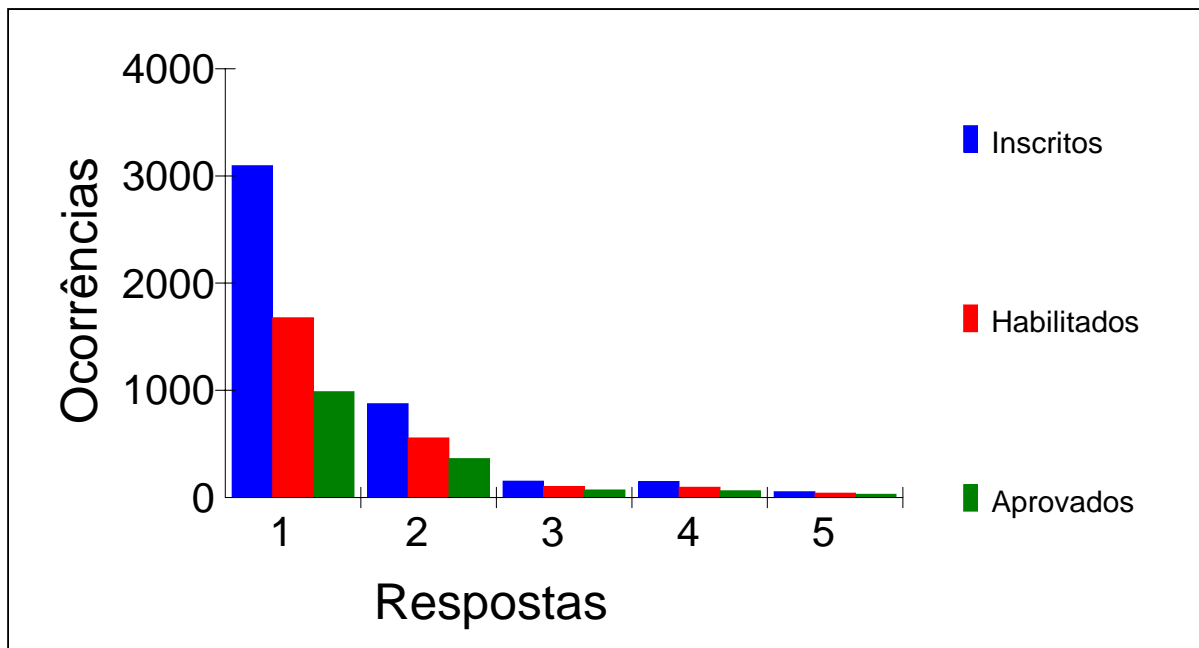



Estatística do Questionário Sócioeconômico

013. TURNO EM QUE VOCÊ CURSOU O ENSINO MÉDIO			
Inscritos	Habilitados	Aprovados	Respostas
2310	1394	870	1 todo diurno
1275	661	389	2 todo noturno
436	257	155	3 maior parte no diurno
299	156	97	4 maior parte no noturno
4320	2468	1511	

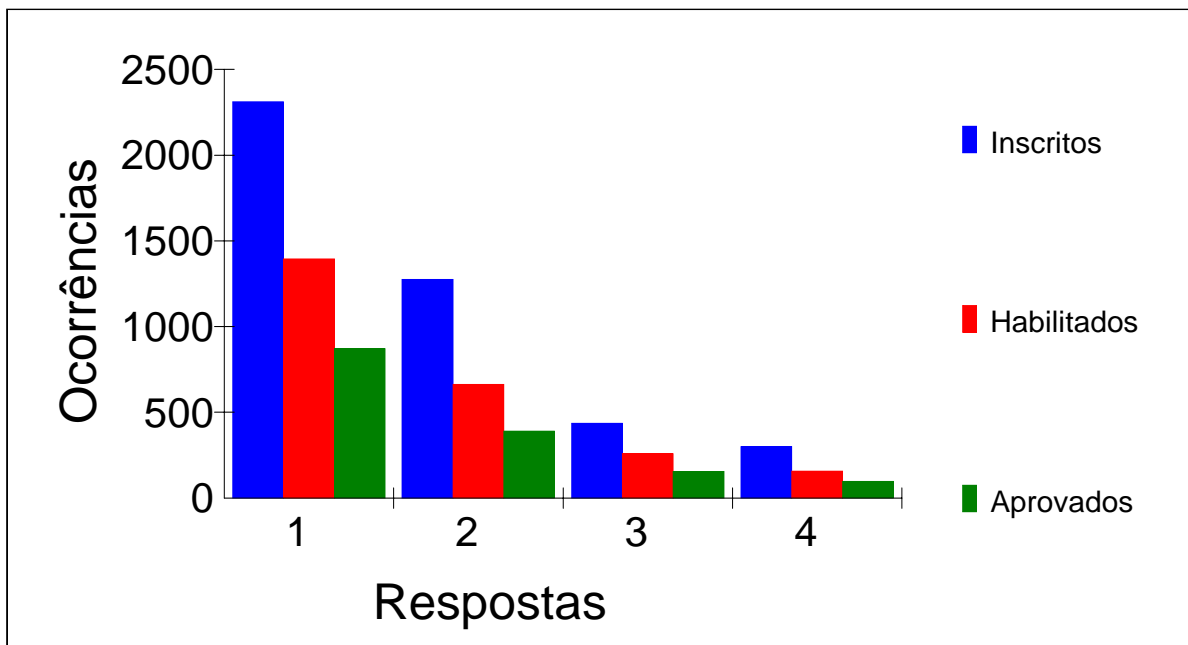



Estatística do Questionário Sócioeconômico

014. TIPO DO ENSINO MÉDIO CURSADO			
Inscritos	Habilitados	Aprovados	Respostas
2055	1254	825	1 regular
1183	576	288	2 magistério
513	307	188	3 técnico
383	221	145	4 supletivo
186	110	65	5 outro
4320	2468	1511	

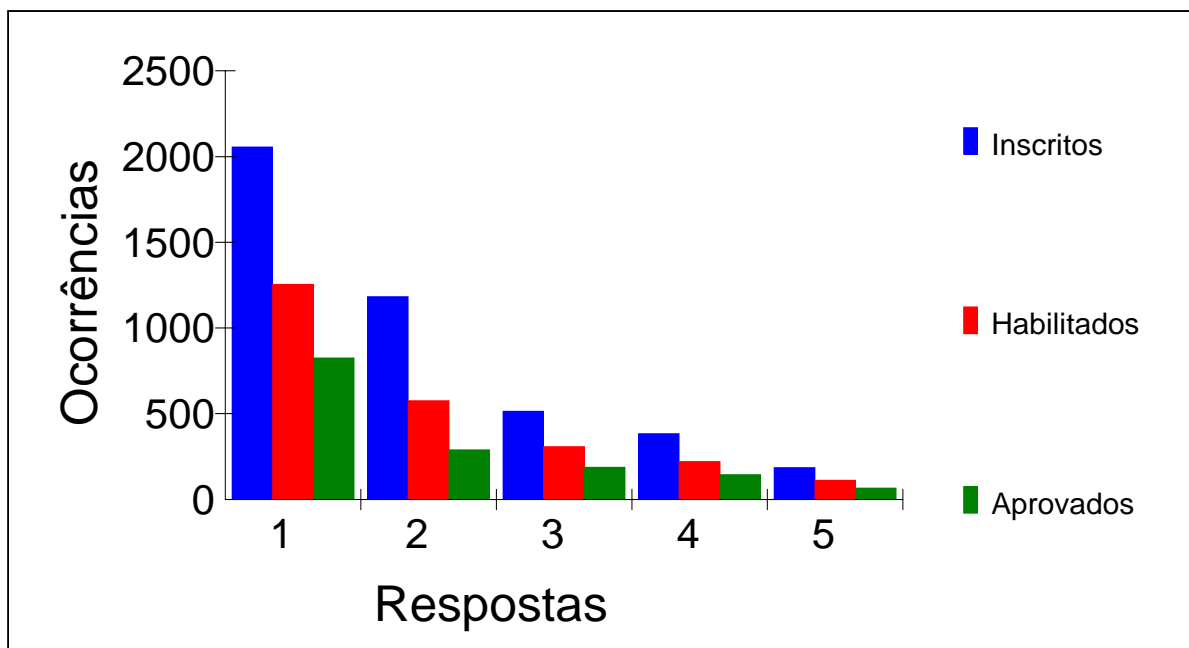



Estatística do Questionário Sócioeconômico

015. NÚMERO DE ANOS UTILIZADOS PARA CURSAR O ENSINO MÉDIO			
Inscritos	Habilitados	Aprovados	Respostas
554	301	195	1 menos de 3 anos
2946	1704	1066	2 3 anos
700	399	212	3 4 anos
120	64	38	4 mais de 4 anos
4320	2468	1511	

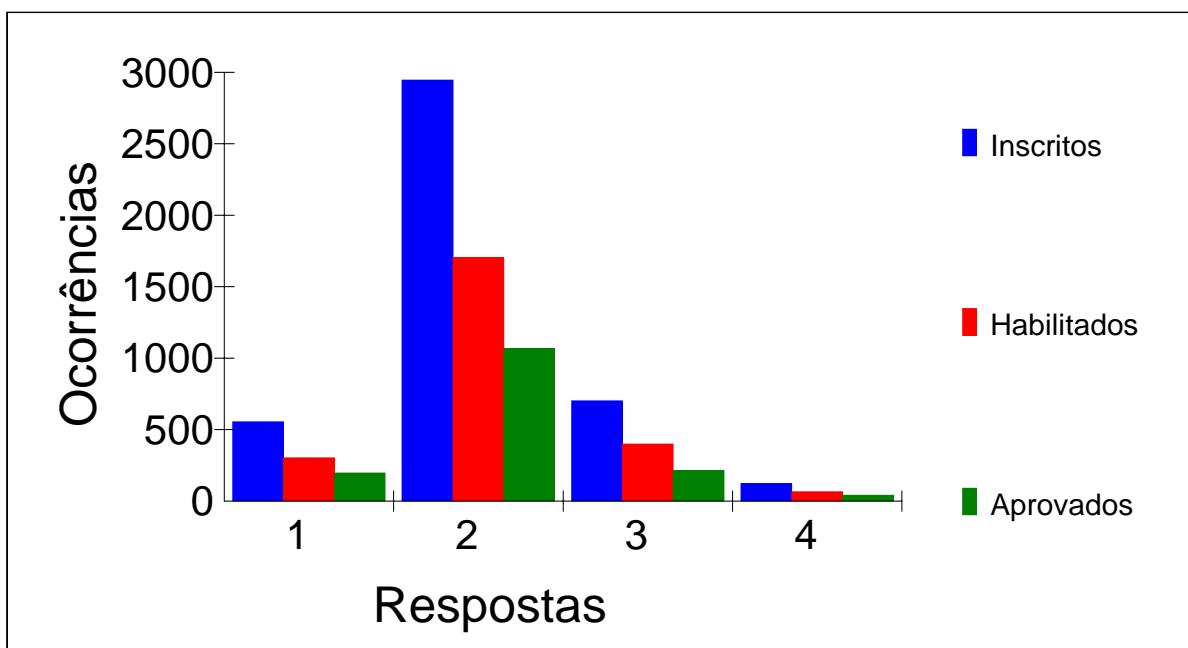



Estatística do Questionário Sócioeconômico

016. EM RELAÇÃO AO ENSINO SUPERIOR

Inscritos	Habilitados	Aprovados	Respostas
1222	670	425	1 nunca ingressou
275	159	111	2 ingressou mas não concluiu
1711	924	500	3 já concluiu
1112	715	475	4 está cursando
4320	2468	1511	

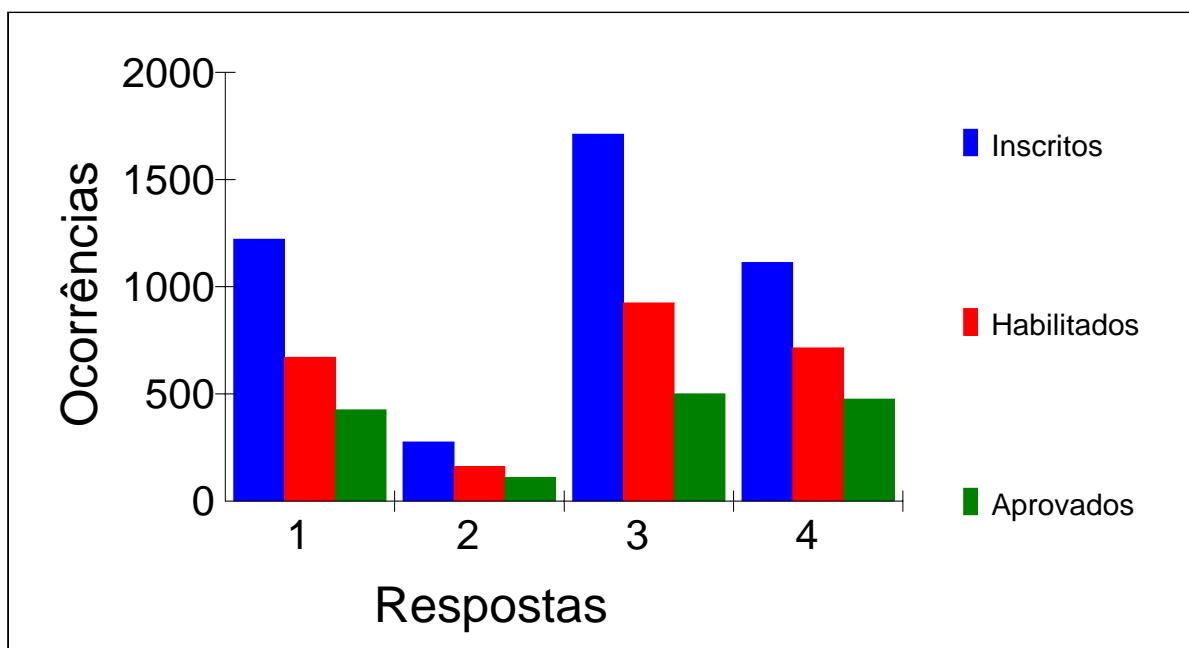



Estatística do Questionário Sócioeconômico

017. NÚMERO DE ANOS UTILIZADOS PARA CURSAR O ENSINO SUPERIOR			
Inscritos	Habilitados	Aprovados	Respostas
356	222	144	1 menos de 3 anos
709	402	219	2 3 anos
1322	752	457	3 4 anos
304	180	103	4 5 anos
123	76	42	5 mais de 5 anos
1506	836	546	6 não cursou
4320	2468	1511	

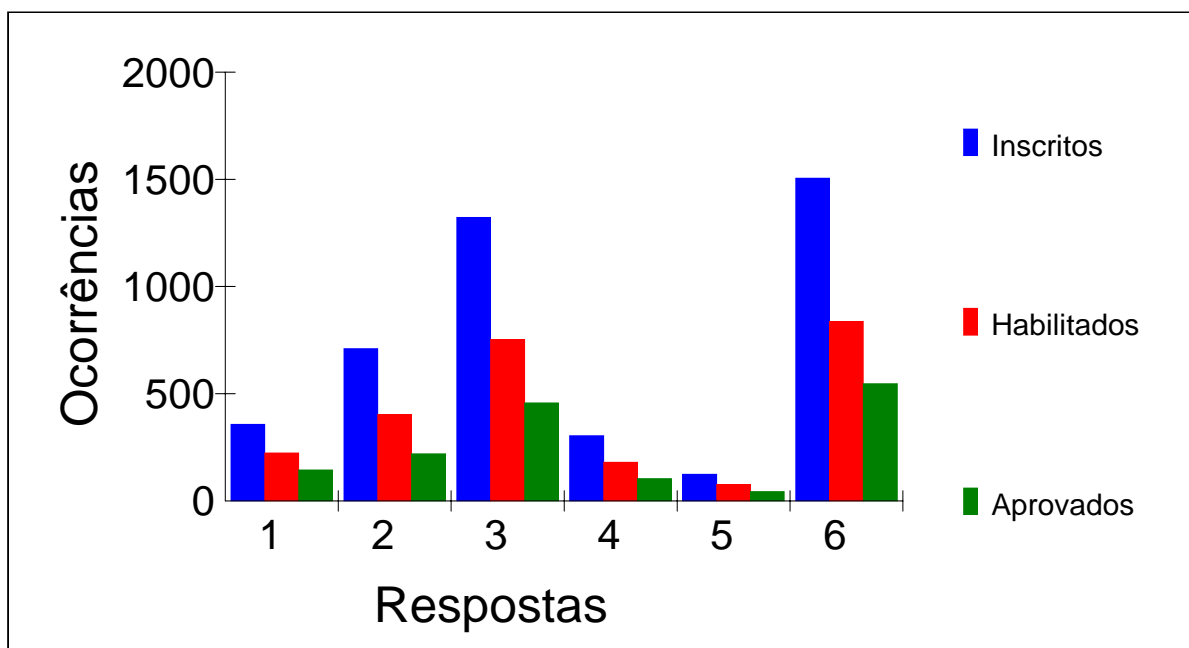



Estatística do Questionário Sócioeconômico

018. QUAL A PRINCIPAL ATIVIDADE PROFISSIONAL QUE VOCÊ EXERCE

Inscritos	Habilitados	Aprovados	Respostas
1304	689	379	1 docência em sala de aula
1637	1023	691	2 outras atividades na área de educação de surdos
821	456	275	3 atividades fora da área de educação
558	300	166	4 não exerce
4320	2468	1511	

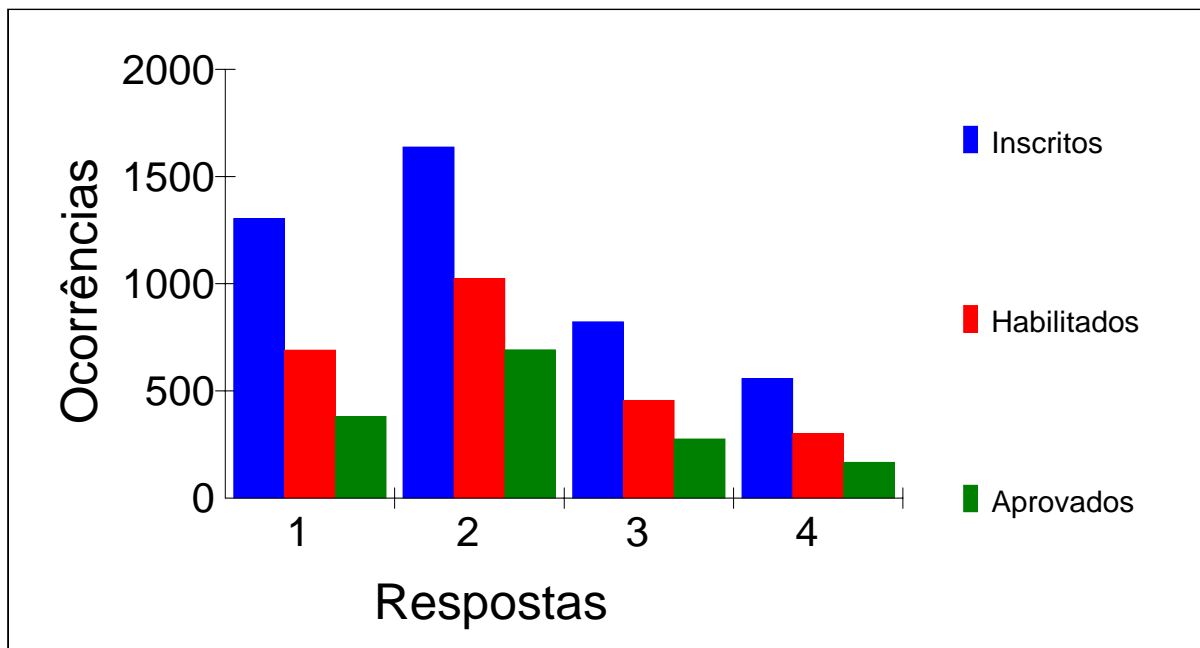



Estatística do Questionário Sócioeconômico

019. IDADE COM QUE COMEÇOU A EXERCER ATIVIDADE REMUNERADA			
Inscritos	Habilitados	Aprovados	Respostas
345	198	128	1 antes de 14 anos
501	293	196	2 entre 14 e 15 anos
1172	684	436	3 entre 16 e 18 anos
2015	1136	665	4 após 18 anos
287	157	86	5 nunca trabalhou
4320	2468	1511	

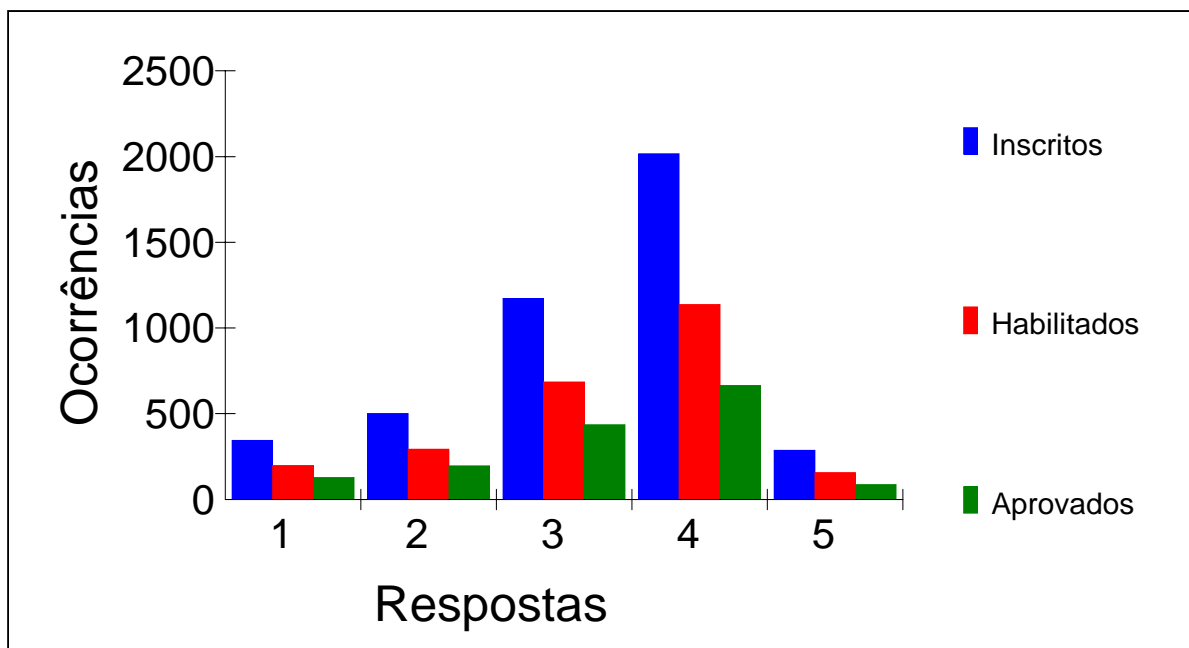



Estatística do Questionário Sócioeconômico

020. NÍVEL DE ENSINO EM QUE ATUA			
Inscritos	Habilitados	Aprovados	Respostas
254	115	66	1 educação infantil
1229	620	341	2 ensino fundamental
439	277	174	3 ensino médio
295	221	159	4 ensino superior
530	382	279	5 instrutor de libras
507	285	164	6 outro
1066	568	328	7 não atua
4320	24	1511	

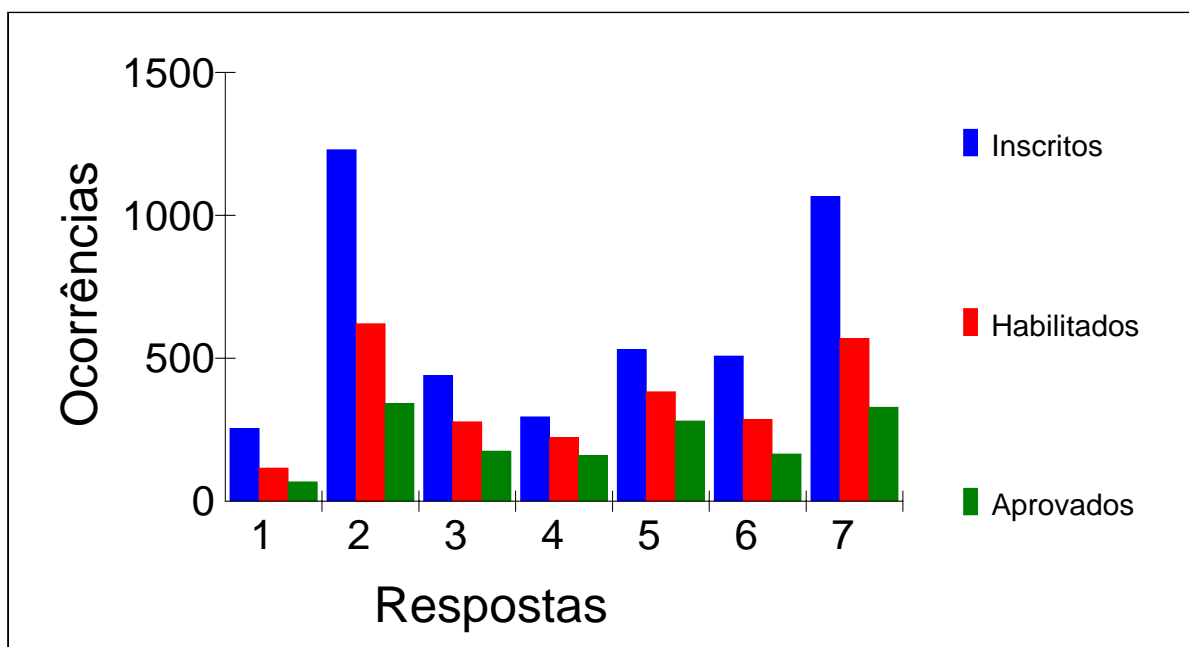



Estatística do Questionário Sócioeconômico

021. QUAL A PRINCIPAL DISCIPLINA QUE LECIONA			
Inscritos	Habilitados	Aprovados	Respostas
418	213	112	01 Português
85	41	20	02 Matemática
30	17	13	03 Ciências
44	20	12	04 Inglês
7	5	3	05 Física
4	1	0	06 Química
24	17	10	07 Biologia
33	15	10	08 Geografia
40	23	10	09 História
87	44	32	10 Religião
32	17	12	11 Artes
46	21	9	12 Educação Física
449	325	231	13 LIBRAS para ouvintes
834	454	269	14 LIBRAS para surdos
572	314	176	15 outra disciplina
1615	941	592	16 não leciona
4320	246	1511	

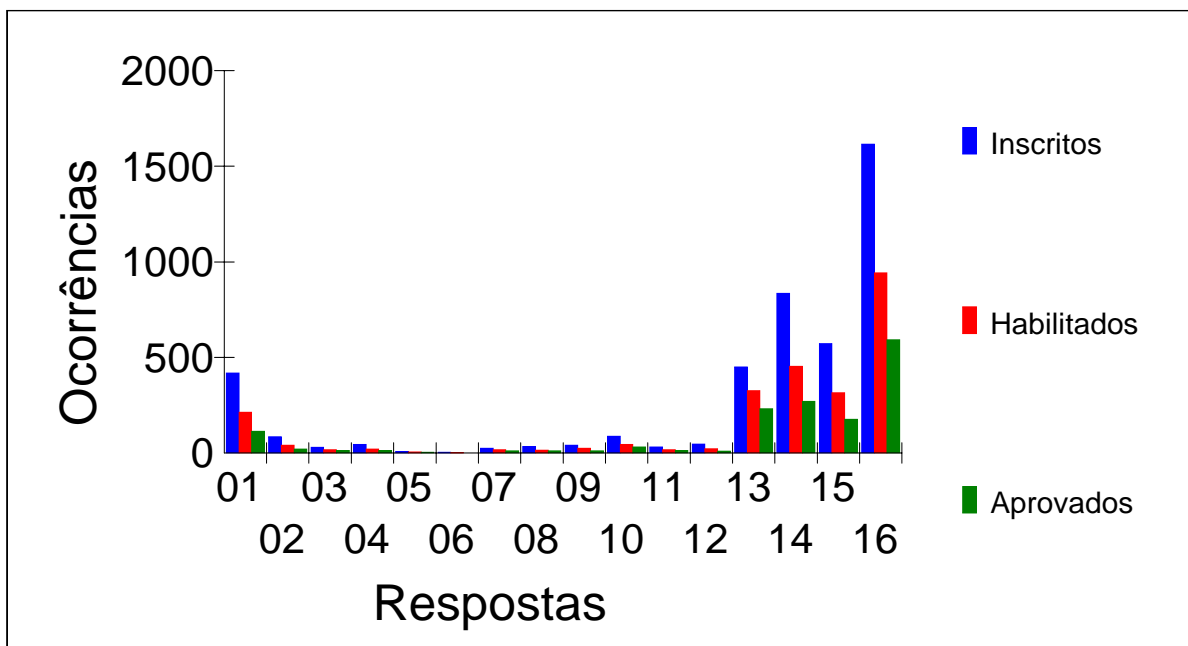



Estatística do Questionário Sócioeconômico

022. CARGA HORÁRIA SEMANAL DEDICADA AO TRABALHO NO MAGISTÉRIO			
Inscritos	Habilitados	Aprovados	Respostas
351	200	130	1 até 10 horas
523	314	182	2 entre 11 e 20 horas
422	228	140	3 entre 21 e 30 horas
706	369	196	4 entre 31 e 40 horas
389	215	139	5 mais de 40 horas
1929	1142	724	6 não trabalho no magistério
4320	2468	1511	

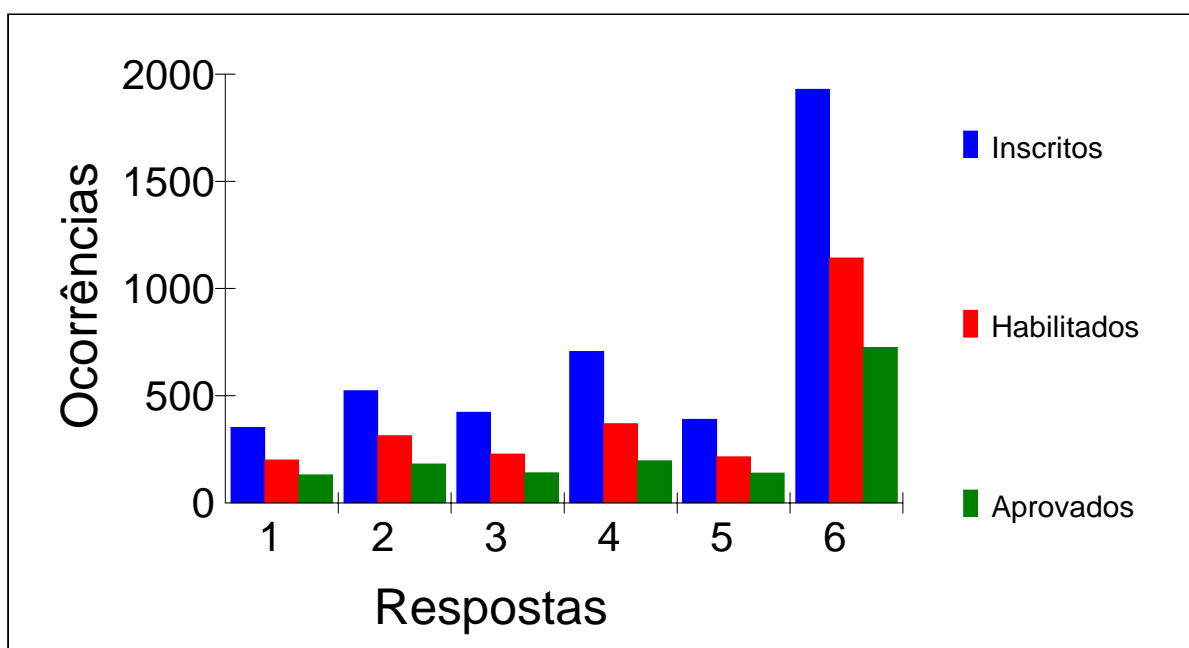



Estatística do Questionário Sócioeconômico

023. HÁ QUANTOS ANOS VOCÊ ESTÁ LECIONANDO			
Inscritos	Habilitados	Aprovados	Respostas
330	167	111	1 há menos de 1 ano
409	253	150	2 de 1 a 2 anos
562	352	224	3 de 3 a 5 anos
436	259	164	4 de 6 a 9 anos
361	193	106	5 de 10 a 15 anos
237	102	52	6 de 15 a 20 anos
180	82	34	7 há mais de 20 anos
1805	1060	670	8 não leciono
4320	2468	1511	

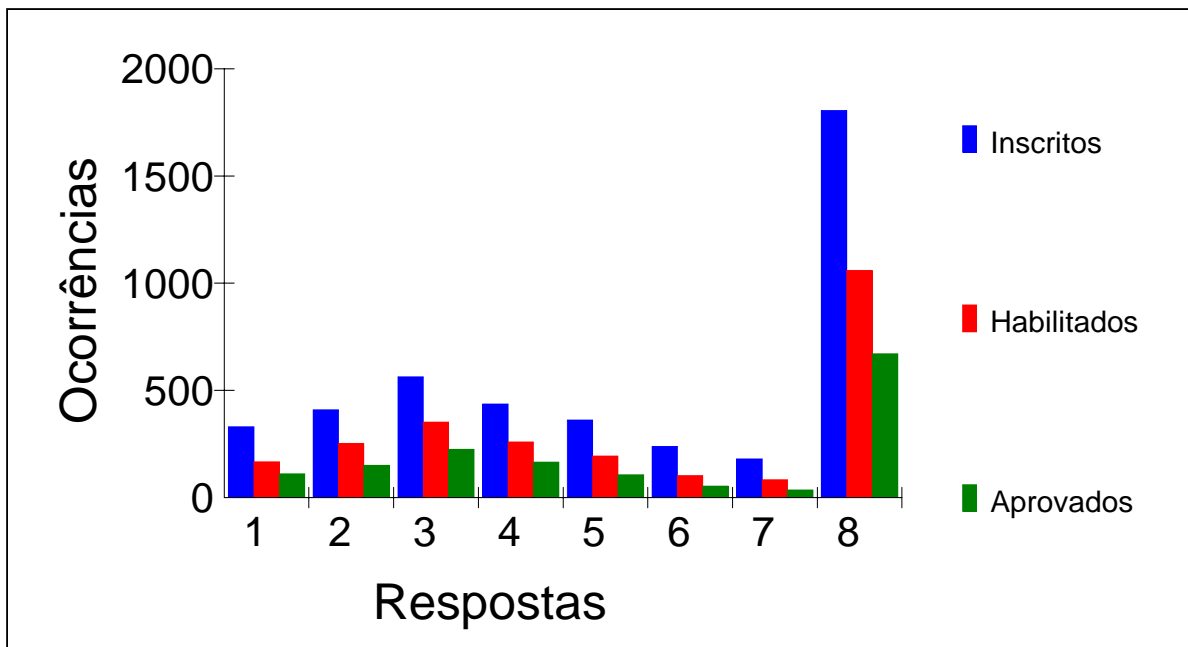



Estatística do Questionário Sócioeconômico

024. QUAL É A SUA SITUAÇÃO TRABALHISTA			
Inscritos	Habilitados	Aprovados	Respostas
833	409	208	1 Estatutário
828	516	350	2 CLT
1103	641	417	3 Prestador de serviço por contrato temporário
334	214	137	4 Prestador de serviço sem contrato
735	431	260	5 outro
487	257	139	6 não trabalha
4320	2468	1511	

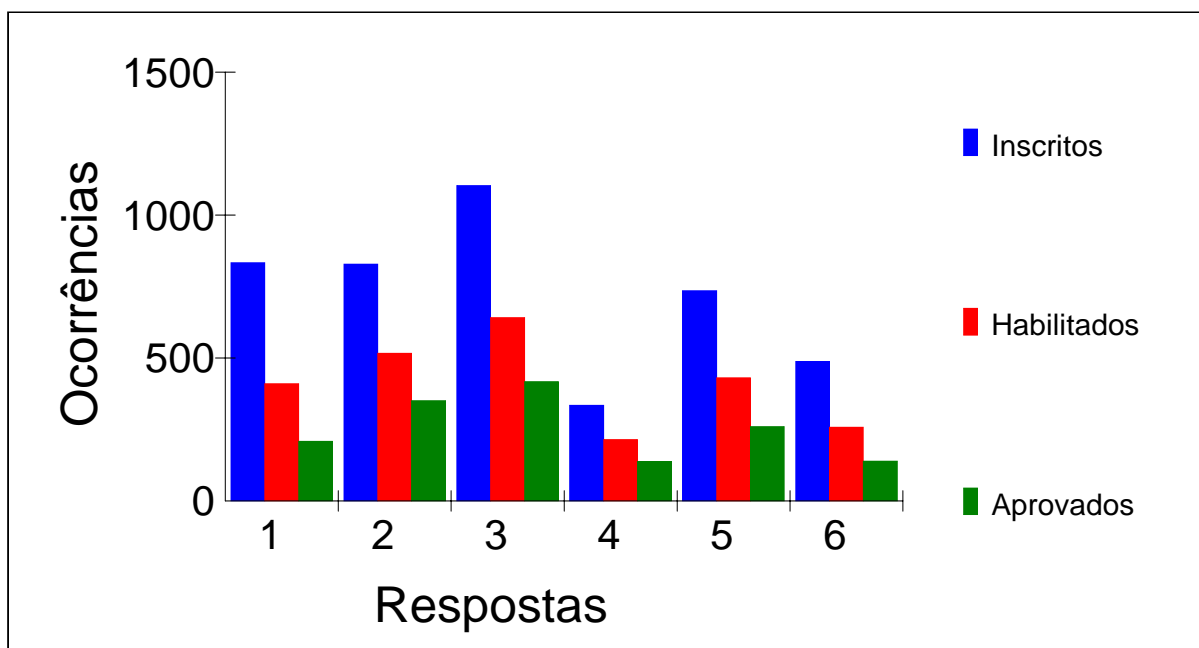



Estatística do Questionário Sócioeconômico

025. QUAL É A SUA REMUNERAÇÃO BRUTA MENSAL (REFERÊNCIA - SALÁRIO MÍNIMO)			
Inscritos	Habilitados	Aprovados	Respostas
886	509	326	1 até 1 salário
1971	1160	723	2 de 2 a 3 salários
639	356	215	3 de 4 a 5 salários
144	82	48	4 de 6 a 7 salários
118	67	40	5 de 8 a 10 salários
46	19	6	6 acima de 10 salários
516	275	153	7 não possui remuneração
4320	2468	1511	

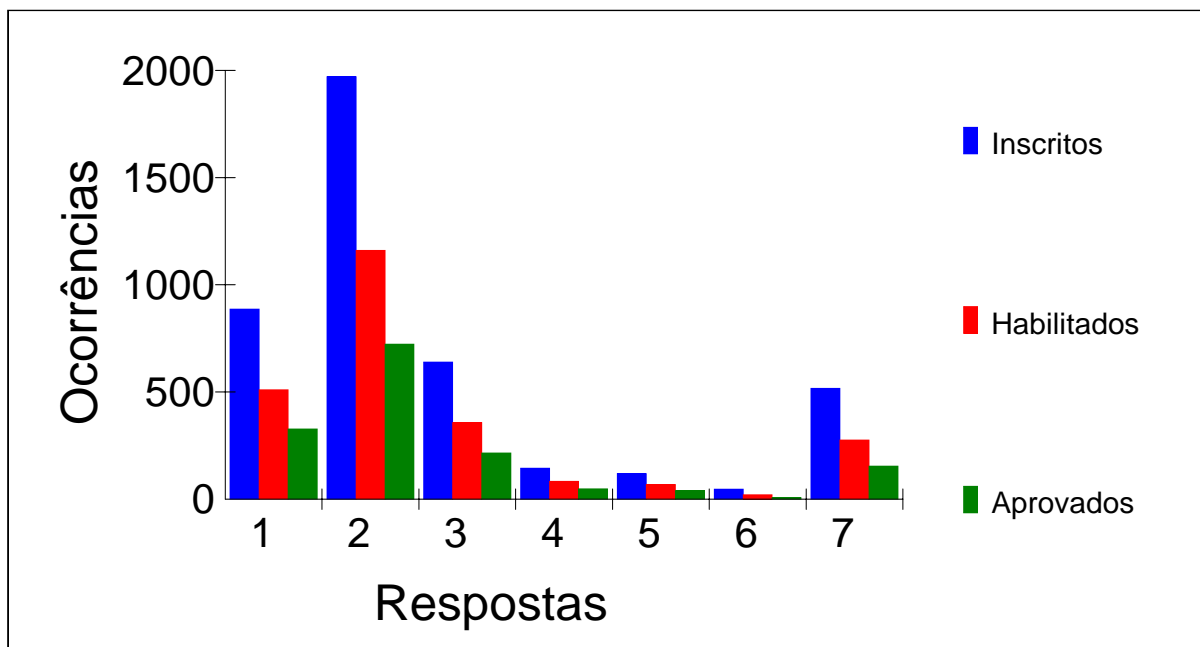



Estatística do Questionário Sócioeconômico

026. VOCÊ TEM ACESSO AO COMPUTADOR			
Inscritos	Habilitados	Aprovados	Respostas
492	267	155	1 sim, sem acesso a internet
3553	2087	1296	2 sim, com acesso a internet
275	114	60	3 não
4320	2468	1511	

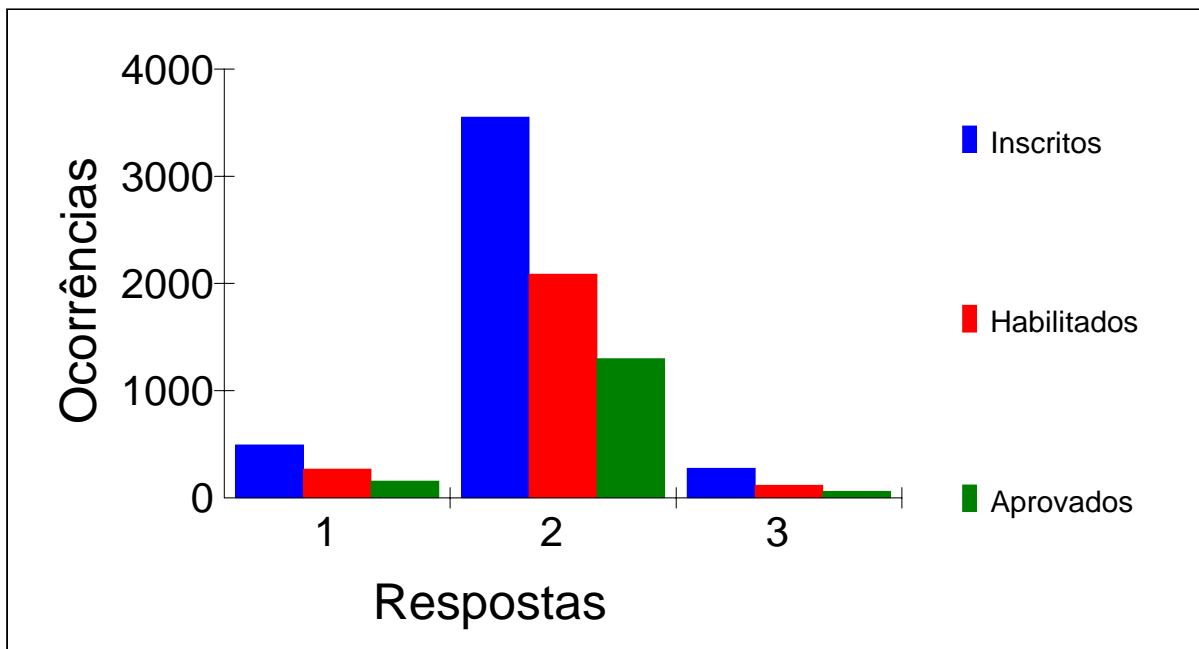



Estatística do Questionário Sócioeconômico

027. COM QUE FREQUÊNCIA VOCÊ UTILIZA O COMPUTADOR			
Inscritos	Habilitados	Aprovados	Respostas
122	31	13	1 não utiliza
2651	1637	1041	2 todos os dias
612	301	179	3 raramente
935	499	278	4 uma vez por semana
4320	2468	1511	

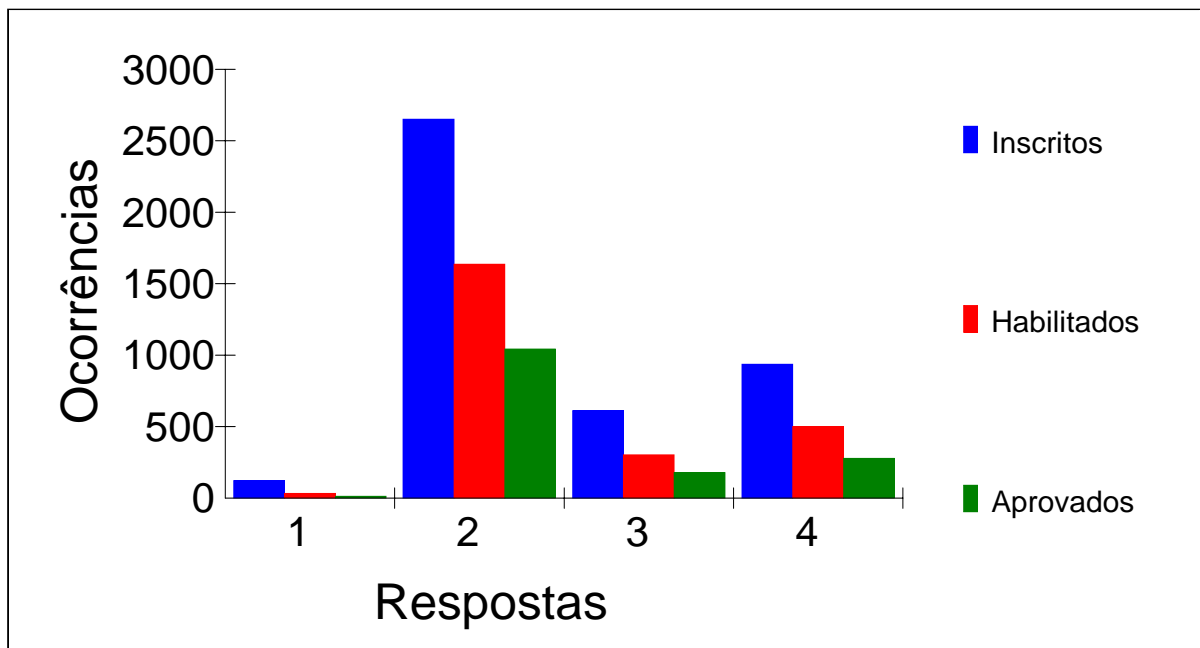



Estatística do Questionário Sócioeconômico

028. EM QUE LOCAL VOCÊ COSTUMA ACESSAR A INTERNET			
Inscritos	Habilitados	Aprovados	Respostas
2236	1361	836	1 em minha casa
842	492	319	2 no trabalho
210	100	47	3 na escola
303	158	97	4 na casa de amigo ou parente
601	320	194	5 outro local
128	37	18	6 não acesso
4320	2468	1511	

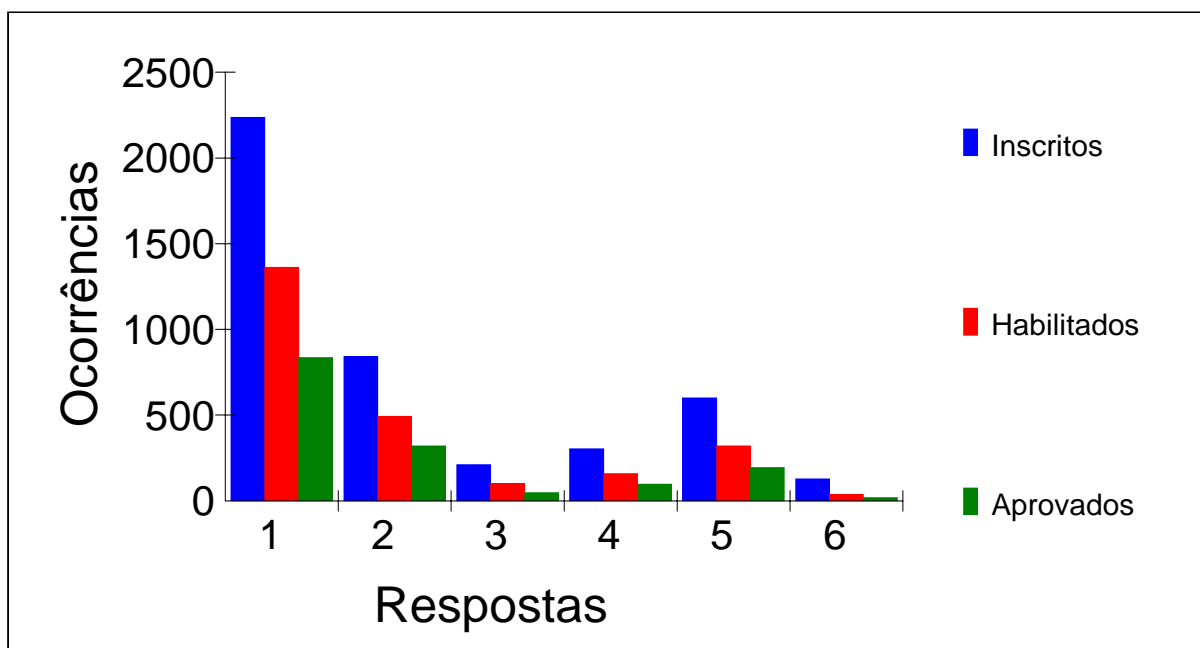



Estatística do Questionário Sócioeconômico

029. COMO É SUA CONEXÃO À INTERNET

Inscritos	Habilitados	Aprovados	Respostas
698	352	205	1 não tenho
2699	1593	997	2 banda larga (ADSL, cabo)
864	490	292	3 discado local
59	33	17	4 discado interurbano
4320	246	1511	

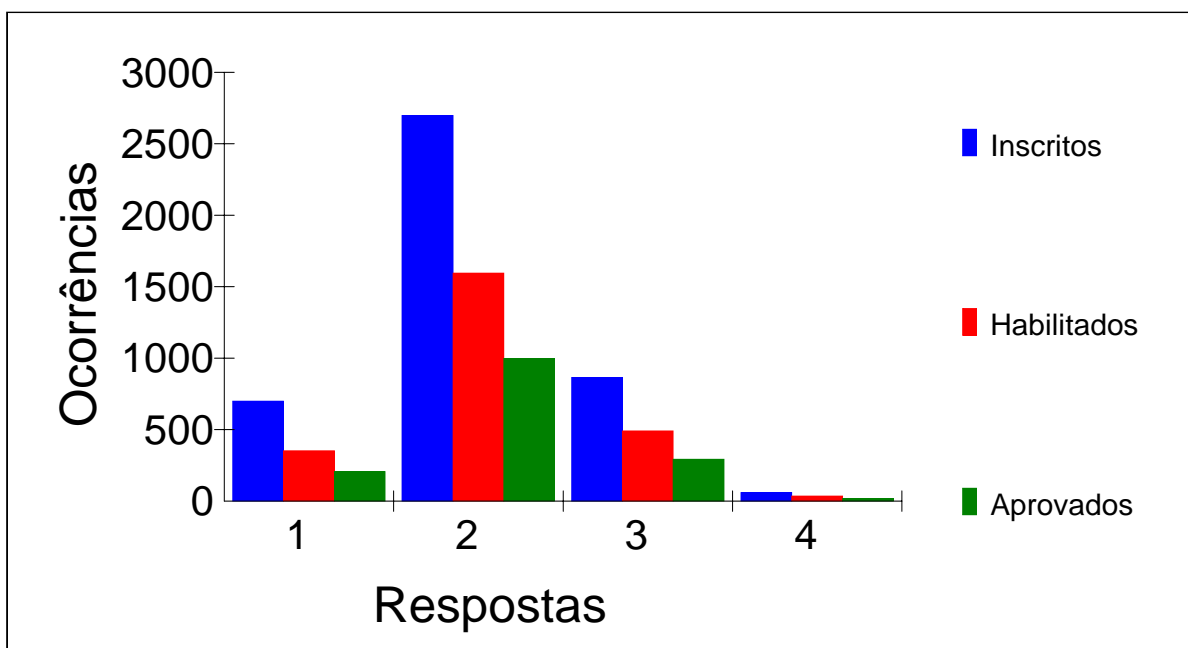



Estatística do Questionário Sócioeconômico

030. VOCÊ USA COMPUTADOR, PRINCIPALMENTE PARA			
Inscritos	Habilitados	Aprovados	Respostas
662	350	205	1 trabalhos escolares
1295	717	424	2 trabalho profissional
1879	1176	752	3 acessar internet (correio eletrônico, fóruns/chats, pesquisas, etc)
350	190	113	4 outras finalidades
134	35	17	5 não uso computador
4320	2468	1511	

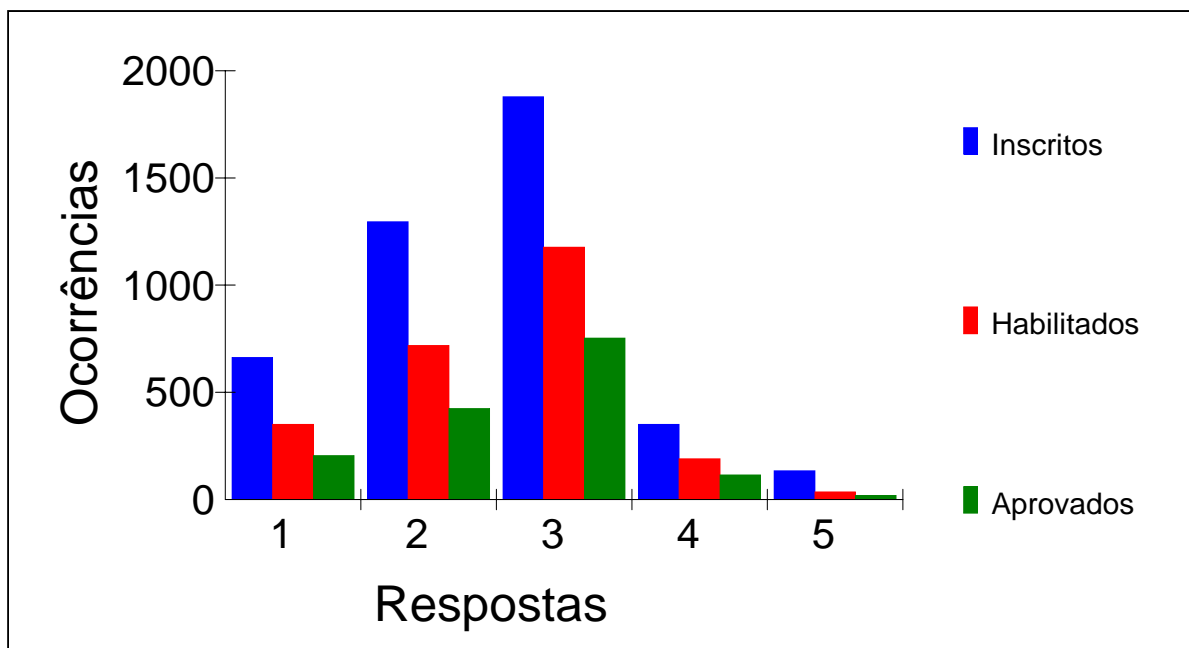



Estatística do Questionário Sócioeconômico

031. COMO É O SEU CONHECIMENTO SOBRE A UTILIZAÇÃO DO COMPUTADOR E DA INTERNET			
Inscritos	Habilitados	Aprovados	Respostas
82	23	11	1 nenhum
746	345	189	2 pouco
2705	1575	945	3 médio
787	525	366	4 aprofundado
4320	246	1511	

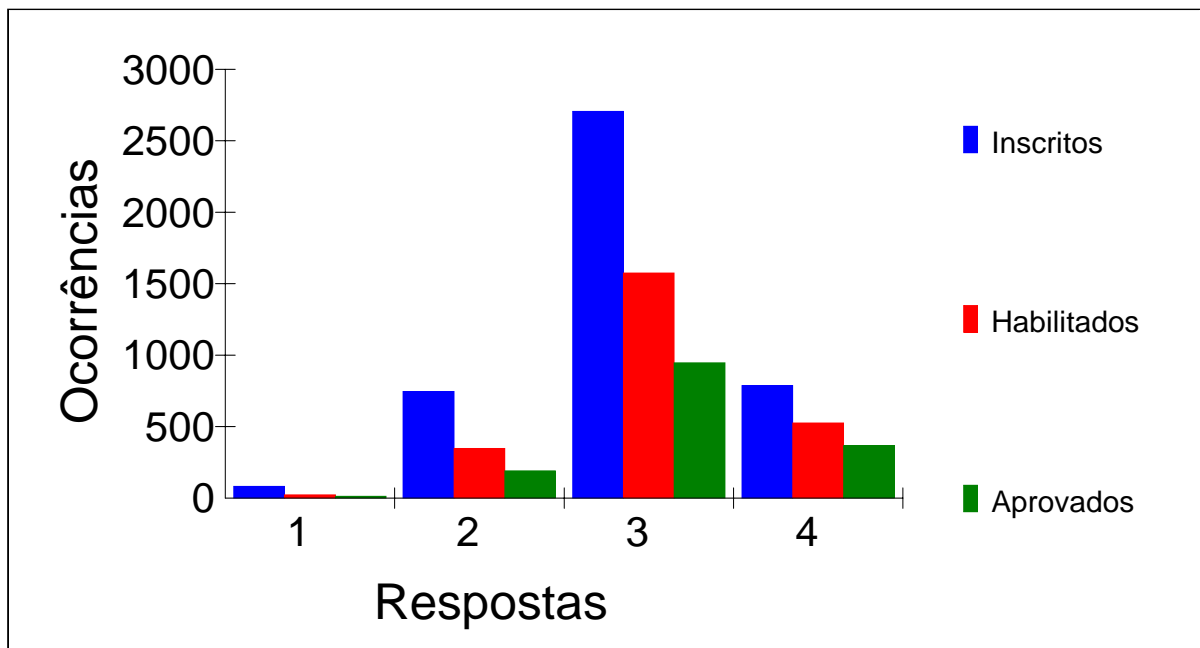



Estatística do Questionário Sócioeconômico

032. COMO VOCÊ SE RELACIONA COM A LÍNGUA PORTUGUESA			
Inscritos	Habilitados	Aprovados	Respostas
2443	1383	843	1 domino plenamente
1278	760	467	2 sei ler bem e escrevo razoavelmente
417	239	149	3 sei ler bem, mas escrevo pouco
181	85	51	4 tenho dificuldade para ler e escrever
1	1	1	5 não conheço
4320	2468	1511	

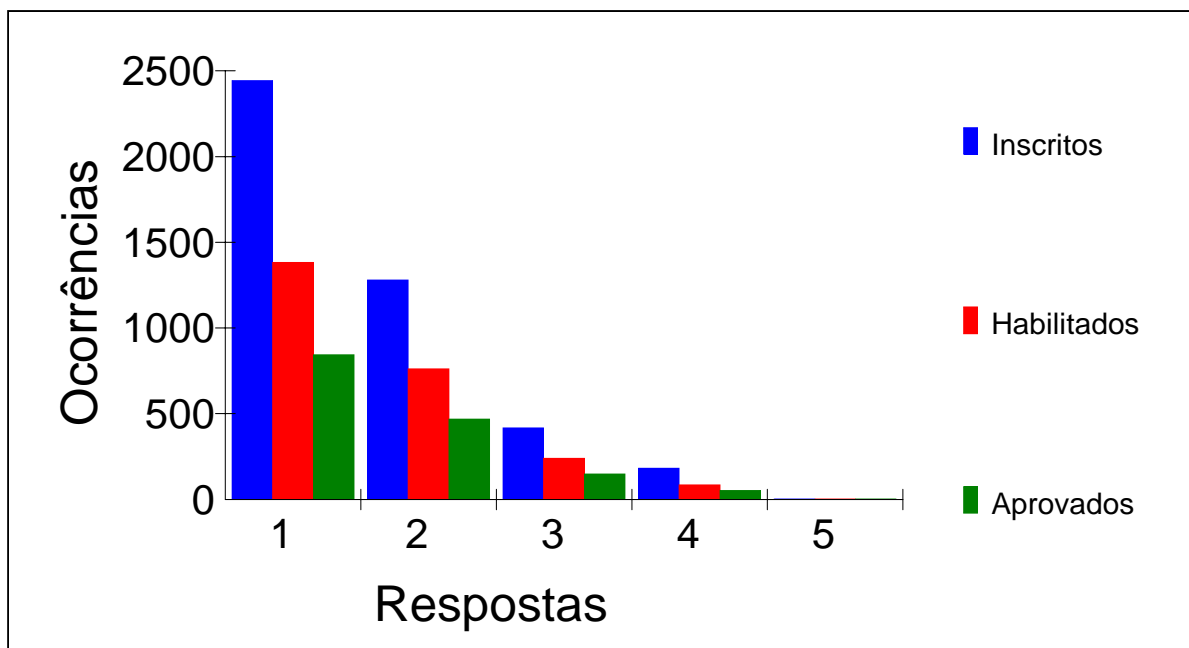



Estatística do Questionário Sócioeconômico

033. QUAL A SUA RELAÇÃO COM OS MOVIMENTOS SURDOS			
Inscritos	Habilitados	Aprovados	Respostas
277	144	80	1 nenhuma
510	237	125	2 pequena
2018	1079	606	3 média
1515	1008	700	4 aprofundada
4320	2468	1511	

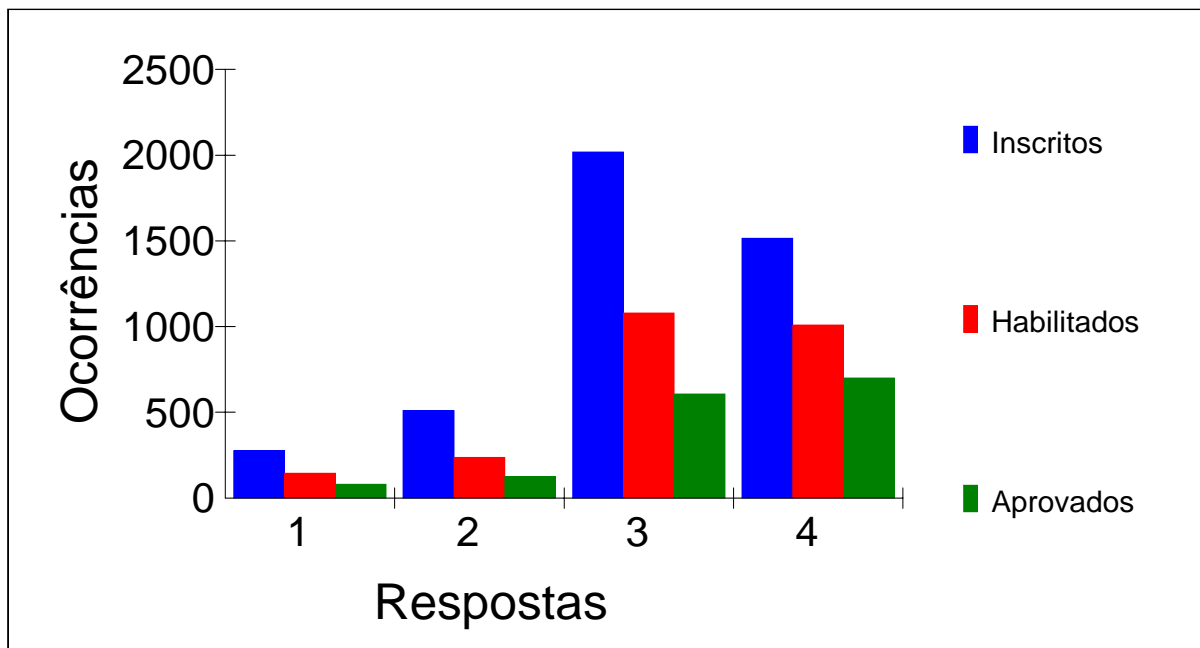



Estatística do Questionário Sócioeconômico

034. HÁ QUANTO TEMPO VOCÊ PARTICIPA DOS MOVIMENTOS SURDOS			
Inscritos	Habilitados	Aprovados	Respostas
227	71	27	1 há menos de 1 ano
620	286	135	2 de 1 a 2 anos
1118	640	376	3 de 3 a 5 anos
728	458	309	4 de 6 a 9 anos
563	376	250	5 de 10 a 15 anos
277	171	118	6 de 15 a 20 anos
387	263	186	7 há mais de 20 anos
400	203	110	8 não participo
4320	2468	1511	

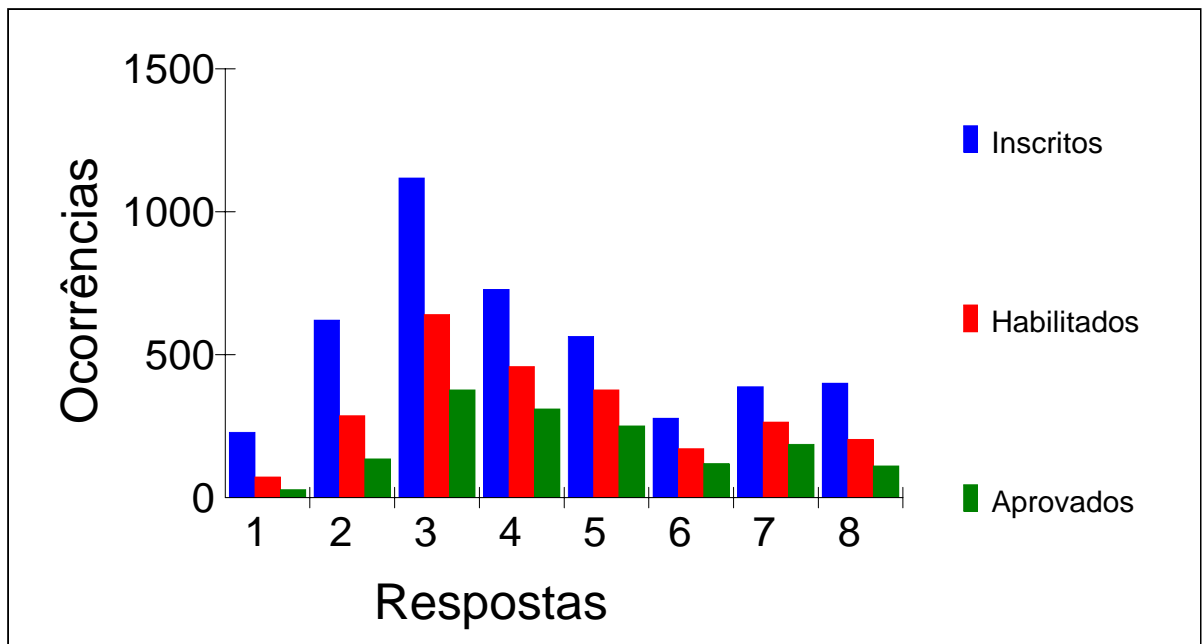



Estatística do Questionário Sócioeconômico

035. VOCÊ JÁ OCUPOU ALGUM CARGO NA ASSOCIAÇÃO DE SURDOS			
Inscritos	Habilitados	Aprovados	Respostas
183	131	94	1 secretário
65	47	33	2 tesoureiro
112	78	55	3 presidente
91	59	41	4 conselheiro
490	321	210	5 outro cargo
3379	1832	1078	6 não ocupei nenhum cargo
4320	2468	1511	

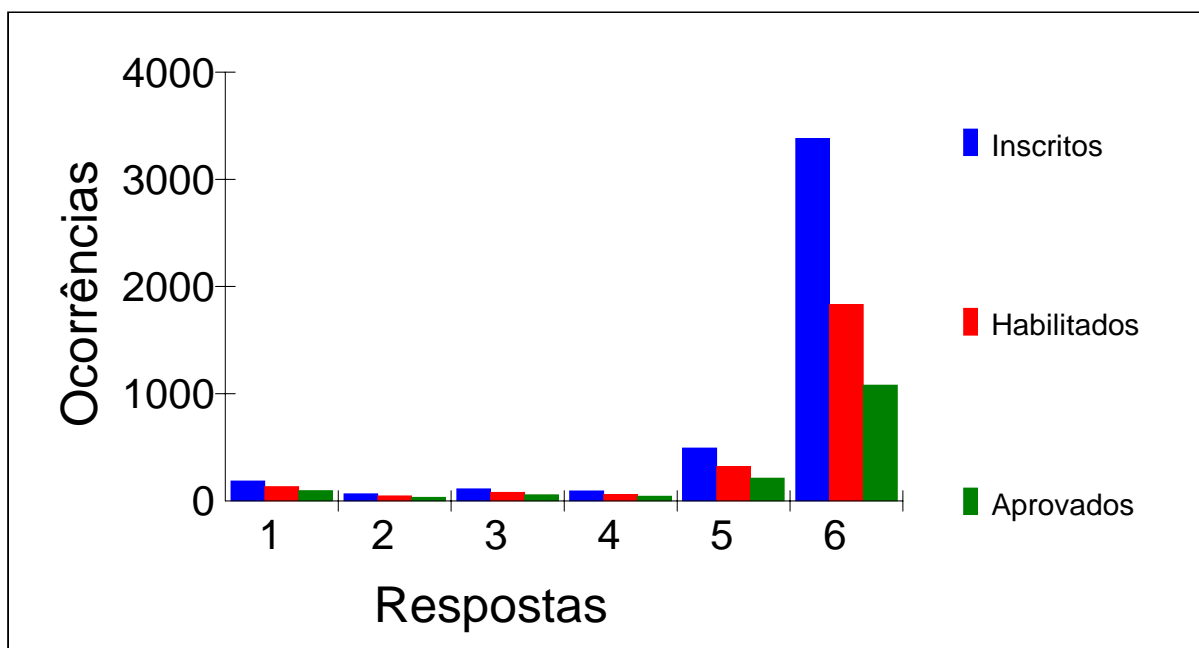



Estatística do Questionário Sócioeconômico

036. HÁ QUANTO TEMPO VOCÊ ATUA COMO INTÉRPRETE			
Inscritos	Habilitados	Aprovados	Respostas
1018	538	299	1 menos de 3 anos
969	608	403	2 entre 3 e 6 anos
361	252	191	3 entre 7 e 10 anos
288	200	149	4 mais de 10 anos
1684	870	469	5 não atuo como intérprete
4320	2468	1511	

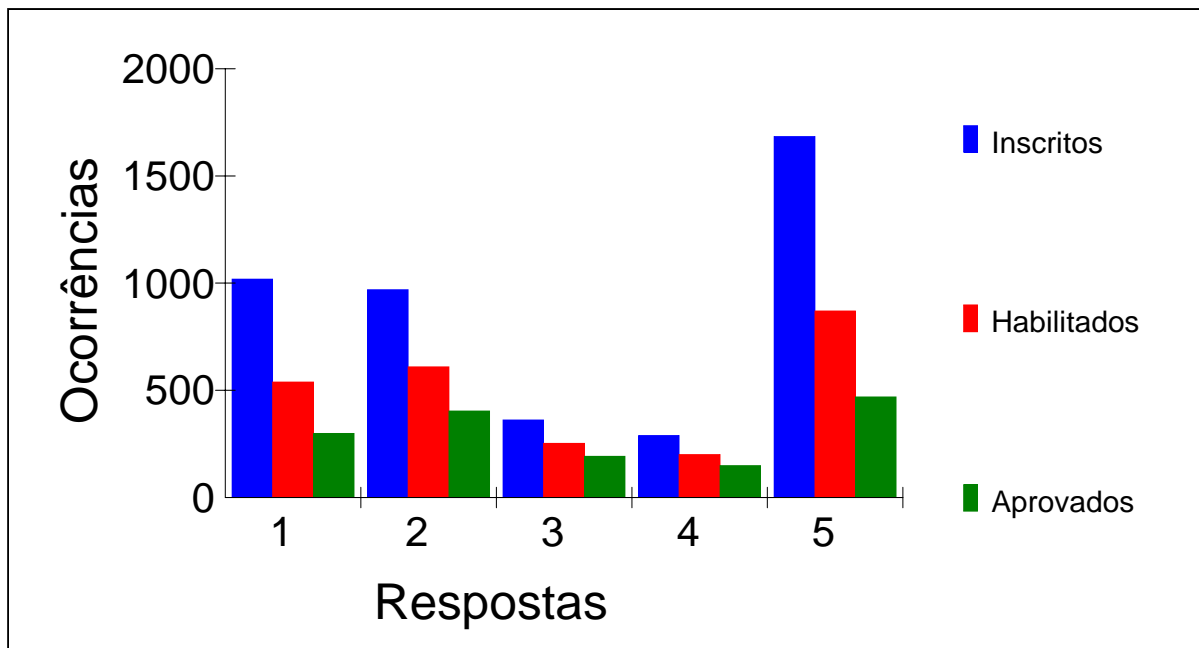



Estatística do Questionário Sócioeconômico

037. QUAL SEU NÍVEL DE ATUAÇÃO COMO INTÉRPRETE			
Inscritos	Habilitados	Aprovados	Respostas
533	359	260	1 contratado como intérprete em tempo integral
916	568	370	2 contratado como intérprete em tempo parcial
1154	635	386	3 atuo esporadicamente como intérprete
1717	906	495	4 não atuo como intérprete
4320	2468	1511	

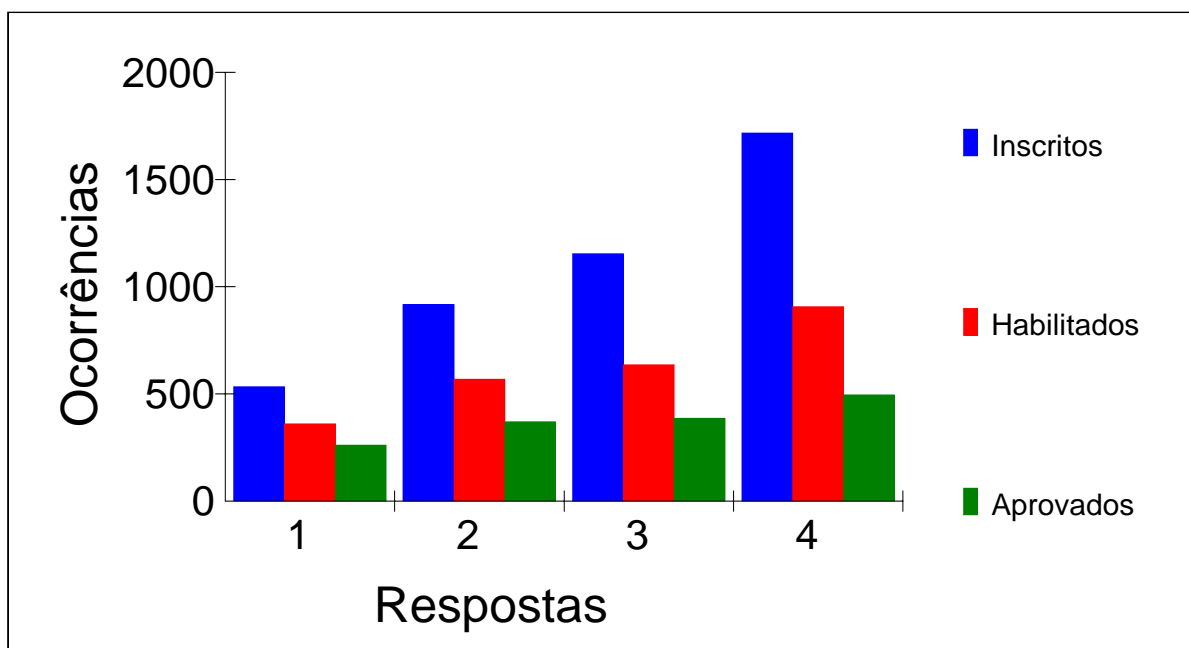



Estatística do Questionário Sócioeconômico

038. CONHECIMENTO EM LIBRAS			
Inscritos	Habilitados	Aprovados	Respostas
417	227	129	1 aprendeu na escola entre 6 e menos de 8 anos
149	97	68	2 aprendeu na escola entre 8 e menos de 10 anos
313	173	89	3 aprendeu na escola com 10 anos ou mais
118	76	55	4 aprendeu antes de entrar na escola com menos de 3 anos
67	42	30	5 aprendeu antes de entrar na escola entre 3 e menos de 6 anos
28	18	13	6 aprendeu antes de entrar na escola entre 6 e menos de 8 anos
31	20	13	7 aprendeu antes de entrar na escola com 8 anos ou mais
188	111	71	8 aprendeu fora da escola com surdos antes dos 12 anos
3009	1704	1043	9 aprendeu fora da escola com surdos com 12 anos ou mais
4320	246	1511	

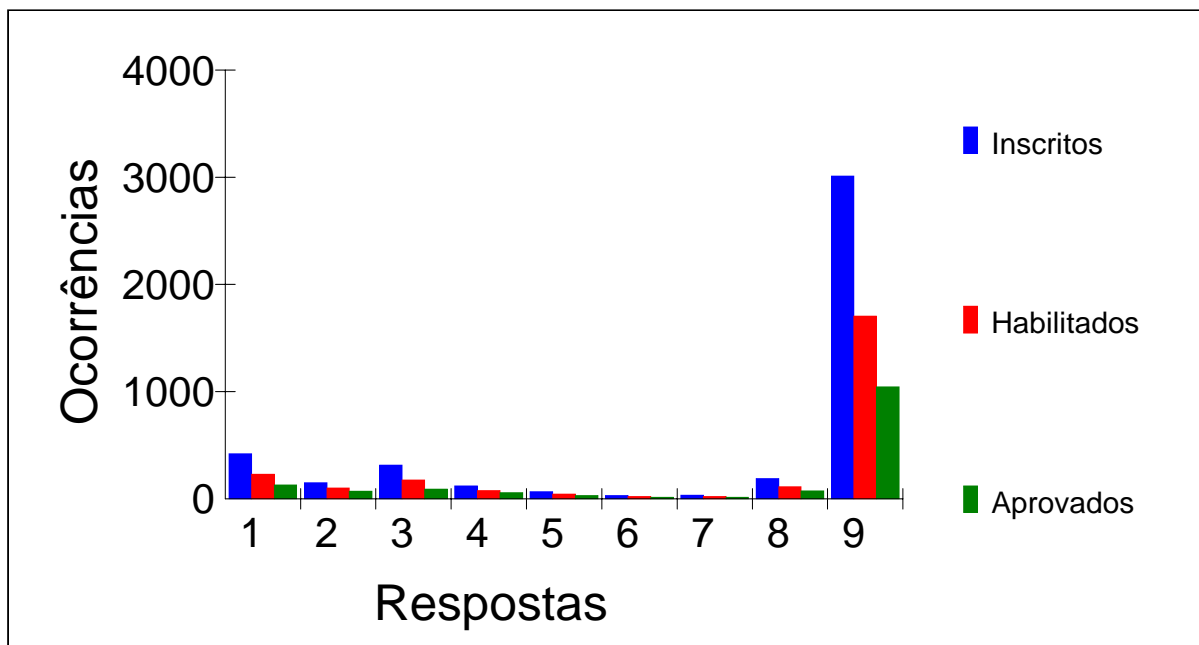



Estatística do Questionário Sócioeconômico

039. PROFICIÊNCIA EM LIBRAS			
Inscritos	Habilitados	Aprovados	Respostas
629	442	329	1 excelente
1374	942	630	2 muito boa
1736	886	469	3 boa
516	176	66	4 regular
20	5	3	5 insuficiente
45	17	14	6 nenhuma
4320	2468	1511	

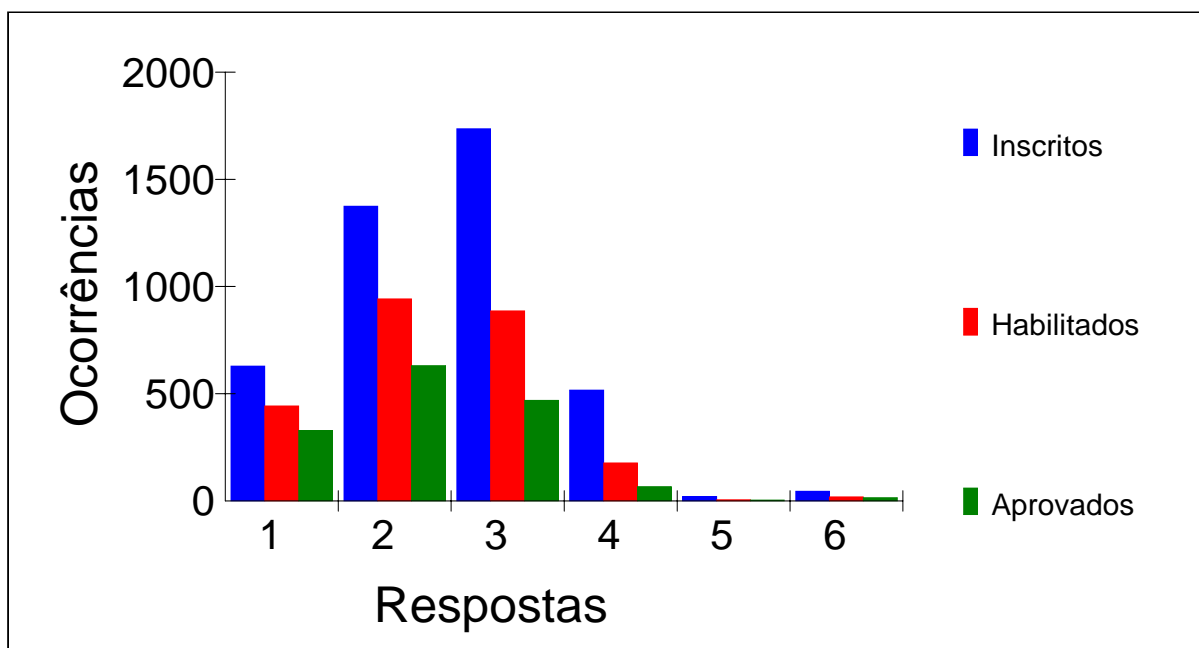



Estatística do Questionário Sócioeconômico

040. ORALIZAÇÃO			
Inscritos	Habilitados	Aprovados	Respostas
926	556	328	1 excelente
724	436	270	2 muito boa
1005	536	317	3 boa
460	244	153	4 regular
105	62	44	5 insuficiente
91	45	33	6 nenhuma
1009	589	366	7 sou ouvinte
4320	2468	1511	

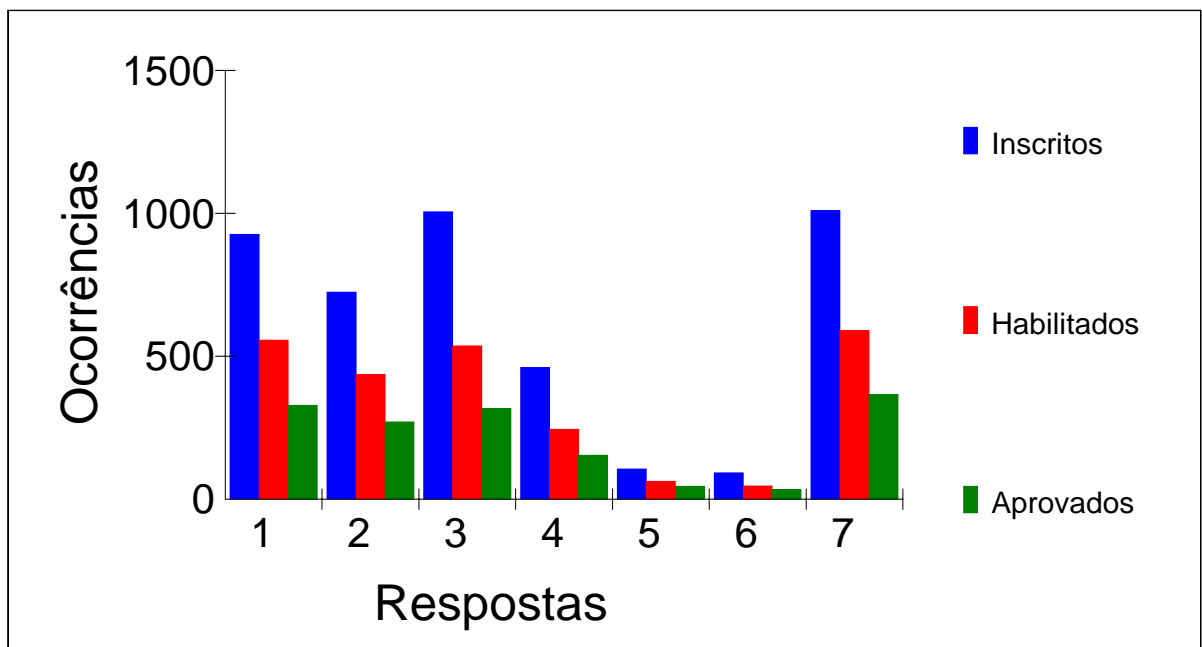



Estatística do Questionário Sócioeconômico

041. PROFICIÊNCIA EM PORTUGUÊS			
Inscritos	Habilitados	Aprovados	Respostas
1102	652	403	1 excelente
1368	809	499	2 muito boa
1350	745	445	3 boa
424	227	142	4 regular
38	14	9	5 insuficiente
38	21	13	6 nenhuma
4320	2468	1511	

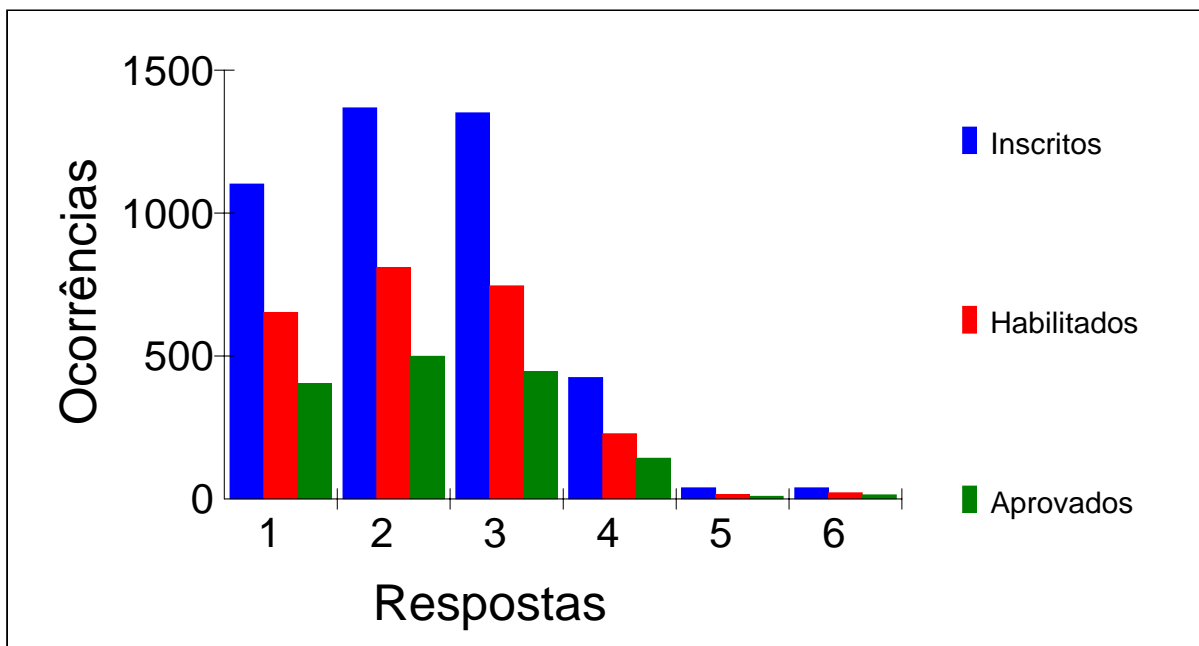

Anexo XIII – Distribuição de Inscritos, Habilitados e Aprovados, por Certificação e Categoria e por Sexo



Estatística dos candidatos inscritos, habilitados e aprovados por sexo

Sexo	Inscritos	Habilitados	Aprovados
Feminino	3215	1761	985
Masculino	1105	707	526
	4320	2468	1511

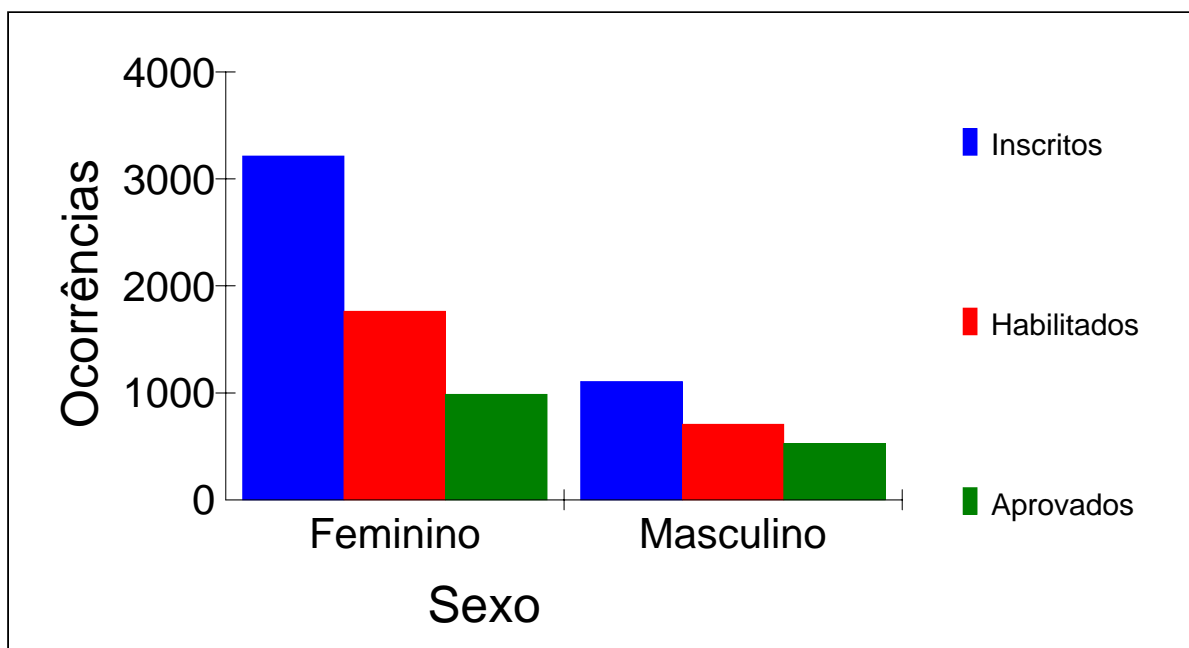



Estatística dos candidatos inscritos, habilitados e aprovados por certificação, categoria e sexo

Certificação - Proficiência no Uso e no Ensino da LIBRAS
Categoria - Fluente em LIBRAS, com nível superior completo

Sexo	Inscritos	Habilitados	Aprovados
Feminino	554	313	153
Masculino	147	93	70
	701	406	223

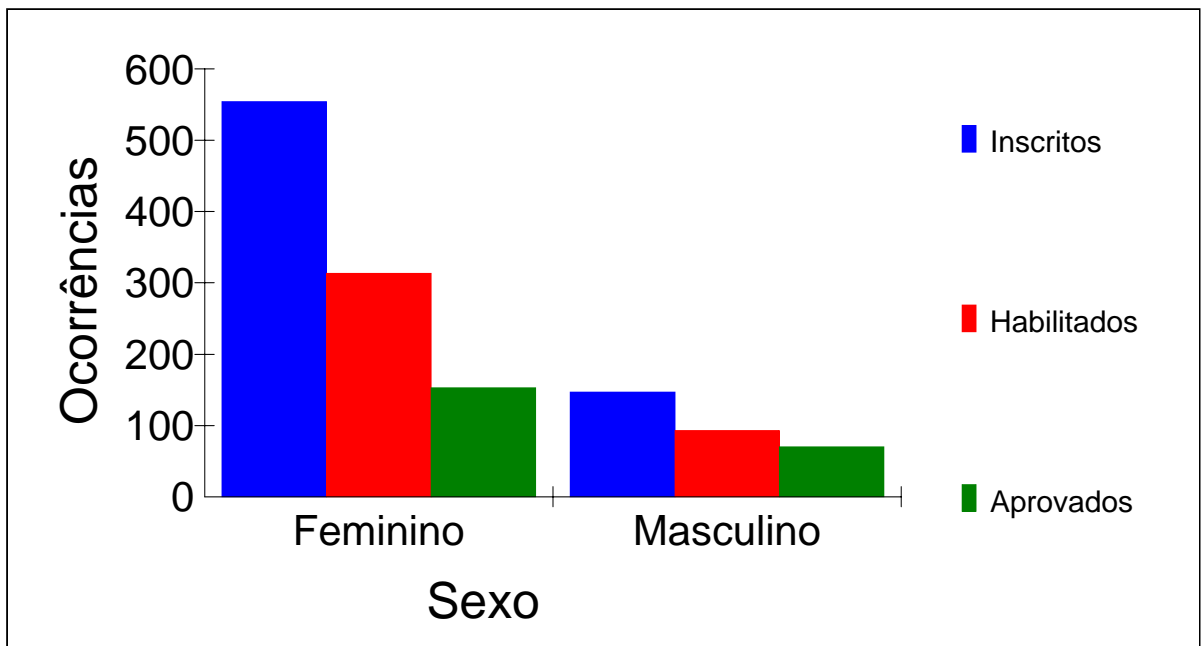



Estatística dos candidatos inscritos, habilitados e aprovados por certificação, categoria e sexo

Certificação - Proficiência no Uso e no Ensino da LIBRAS
Categoria - Fluente em LIBRAS, com nível médio completo

Sexo	Inscritos	Habilitados	Aprovados
Feminino	969	558	309
Masculino	524	336	239
	1493	894	548

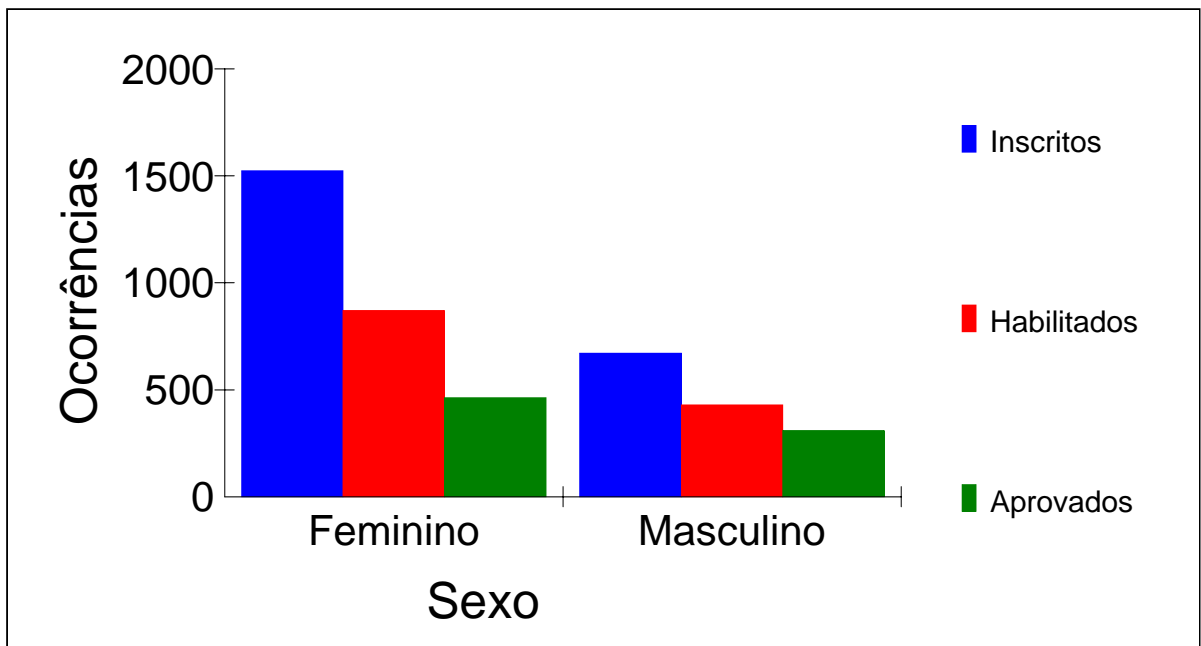



Estatística dos candidatos inscritos, habilitados e aprovados por certificação, categoria e sexo

Certificação - Proficiência em Tradução e Interpretação da LIBRAS/Língua Portuguesa/LIBRAS
Categoria - Fluente em LIBRAS, com nível superior completo

Sexo	Inscritos	Habilitados	Aprovados
Feminino	478	270	154
Masculino	69	49	39
	547	319	193

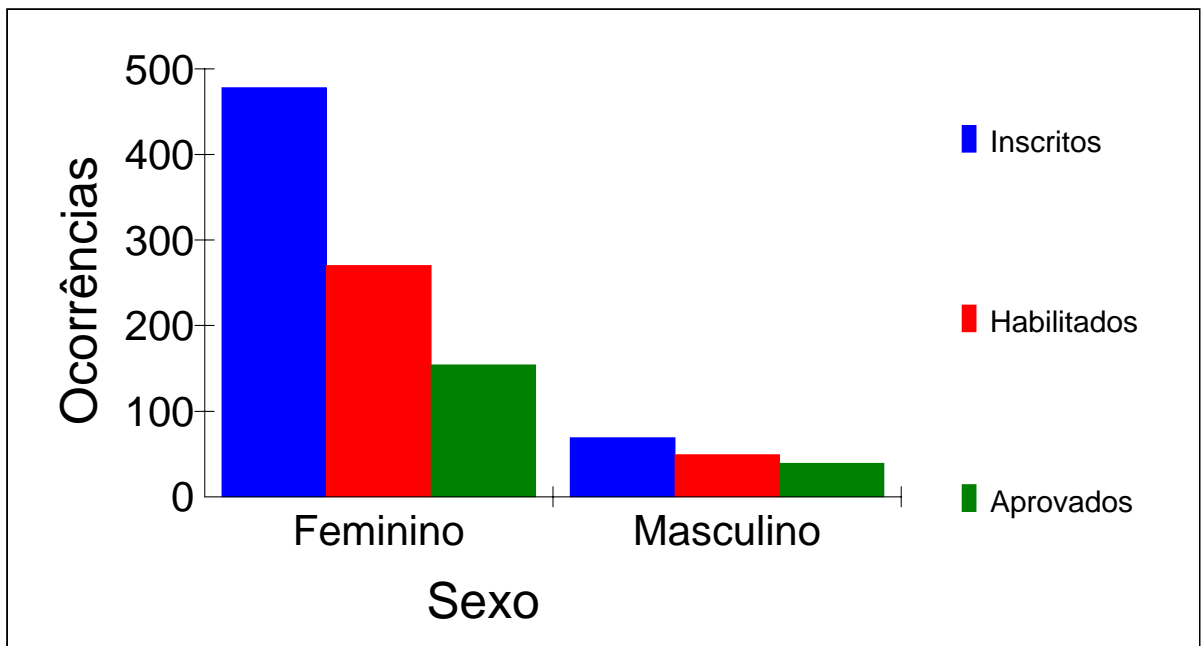



Estatística dos candidatos inscritos, habilitados e aprovados por certificação, categoria e sexo

Certificação - Proficiência em Tradução e Interpretação da LIBRAS/Língua Portuguesa/LIBRAS
Categoria - Fluente em LIBRAS, com nível médio completo

Sexo	Inscritos	Habilitados	Aprovados
Feminino	1214	620	369
Masculino	365	229	178
	1579	849	547

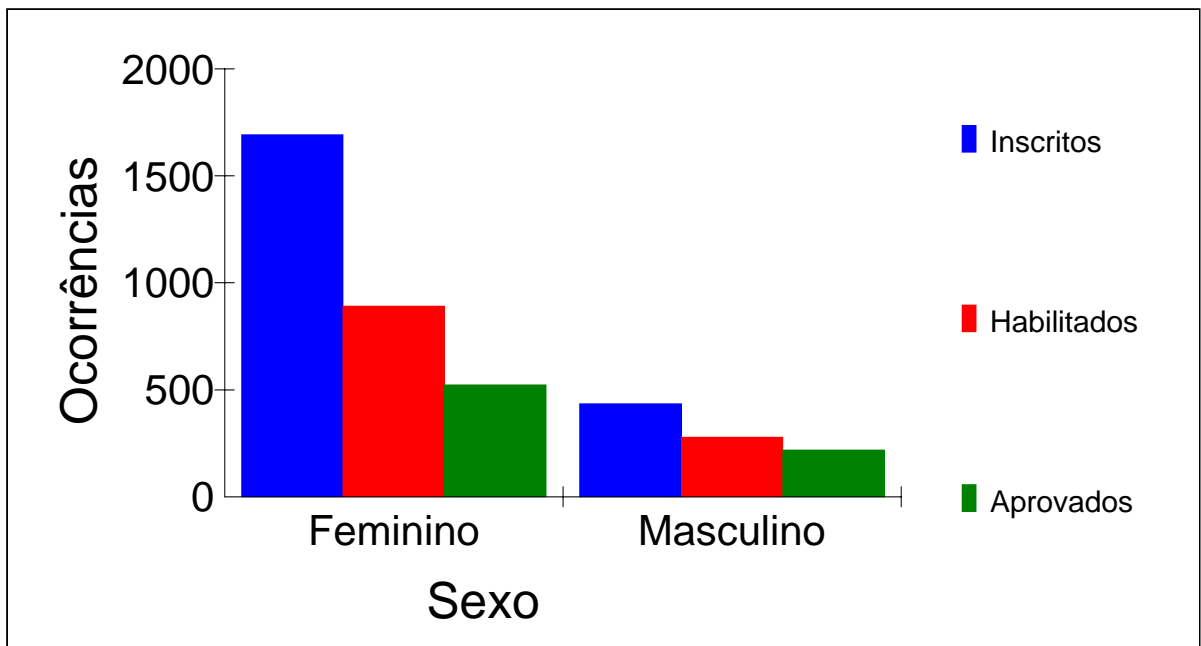

Anexo XIV – Distribuição de Inscritos, Habilitados e Aprovados, por Certificação e Categoria e por Faixa Etária



Estatística dos candidatos inscritos, habilitados e aprovados por faixa etária

Faixa etária	Inscritos	Habilitados	Aprovados
1 - Até 20 anos	331	204	127
2 - Entre 21 e 25 anos	1033	678	469
3 - Entre 26 e 30 anos	1007	638	412
4 - Entre 31 e 35 anos	703	414	237
5 - Entre 36 e 40 anos	550	253	138
6 - Entre 41 e 45 anos	378	177	82
7 - Entre 46 e 50 anos	179	57	25
8 - Entre 51 e 60 anos	131	43	17
9 - Acima de 60 anos	8	4	4
	4320	2468	1511

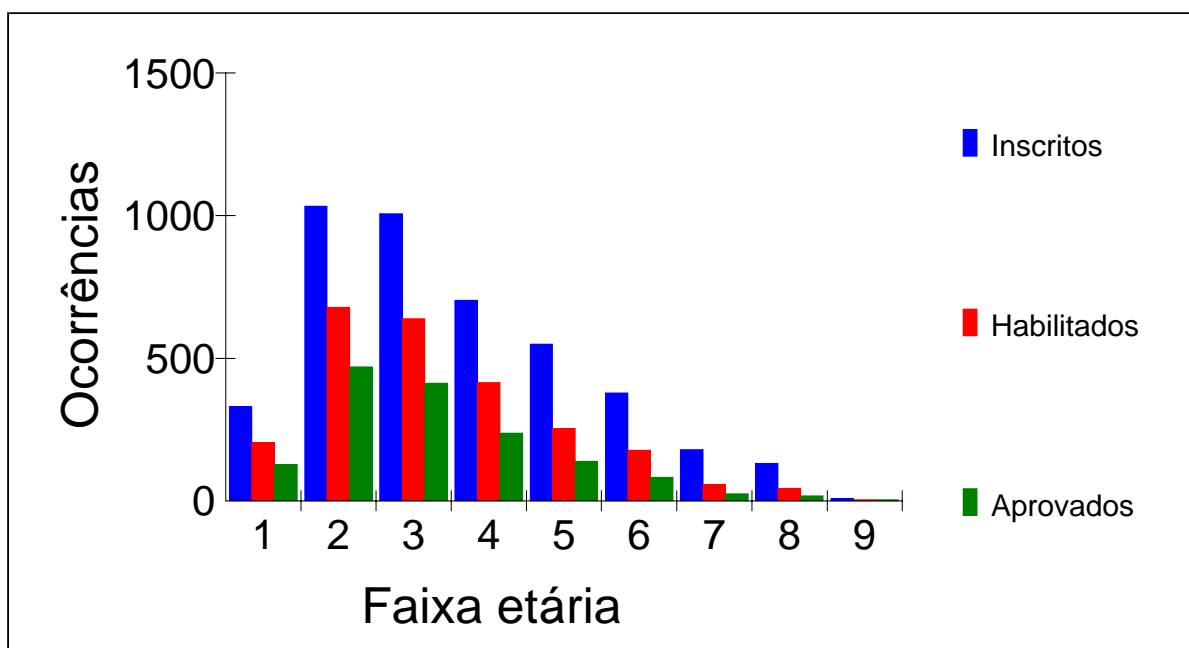



**Estatística dos candidatos inscritos, habilitados e aprovados
por certificação, categoria e faixa etária**

Certificação - Proficiência no Uso e no Ensino da LIBRAS
Categoria - Fluente em LIBRAS, com nível superior completo

Faixa etária	Inscritos	Habilitados	Aprovados
1 - Até 20 anos	6	6	4
2 - Entre 21 e 25 anos	73	56	34
3 - Entre 26 e 30 anos	159	104	71
4 - Entre 31 e 35 anos	145	89	46
5 - Entre 36 e 40 anos	123	61	31
6 - Entre 41 e 45 anos	102	55	20
7 - Entre 46 e 50 anos	48	17	9
8 - Entre 51 e 60 anos	43	17	7
9 - Acima de 60 anos	2	1	1
	701	406	223

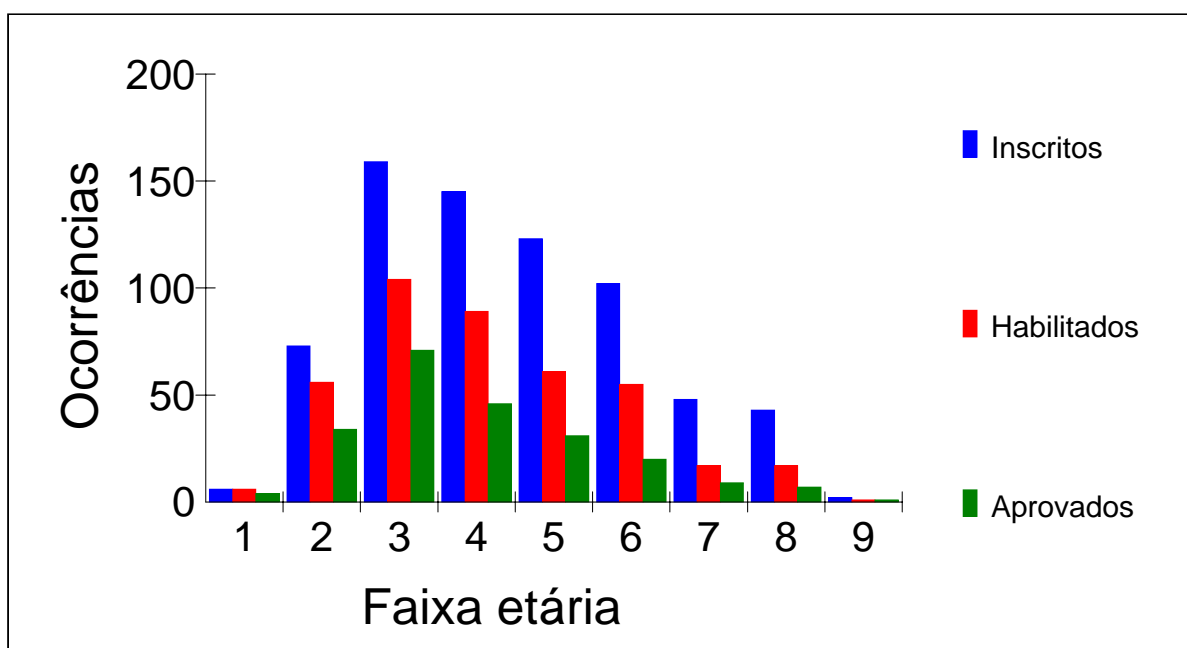



**Estatística dos candidatos inscritos, habilitados e aprovados
por certificação, categoria e faixa etária**

Certificação - Proficiência no Uso e no Ensino da LIBRAS
Categoria - Fluente em LIBRAS, com nível médio completo

Faixa etária	Inscritos	Habilitados	Aprovados
1 - Até 20 anos	112	72	41
2 - Entre 21 e 25 anos	423	284	194
3 - Entre 26 e 30 anos	378	252	154
4 - Entre 31 e 35 anos	227	130	74
5 - Entre 36 e 40 anos	163	74	39
6 - Entre 41 e 45 anos	94	45	28
7 - Entre 46 e 50 anos	55	23	10
8 - Entre 51 e 60 anos	38	12	6
9 - Acima de 60 anos	3	2	2
	1493	894	548

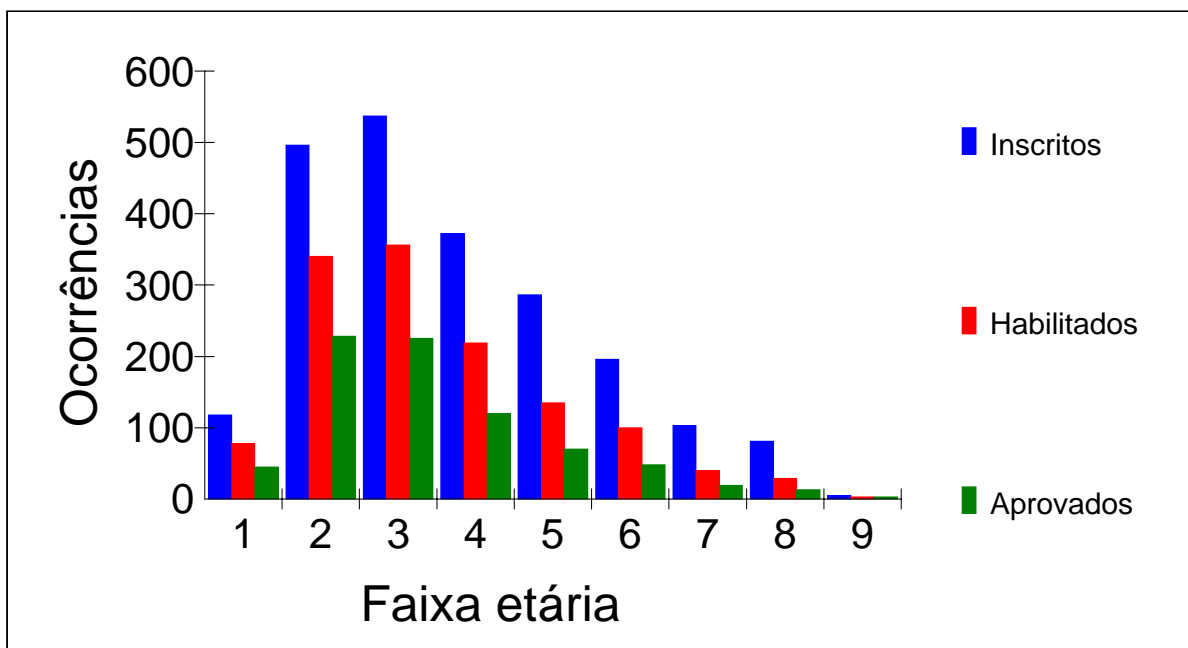



**Estatística dos candidatos inscritos, habilitados e aprovados
por certificação, categoria e faixa etária**

Certificação - Proficiência em Tradução e Interpretação da LIBRAS/Língua Portuguesa/LIBRAS
Categoria - Fluente em LIBRAS, com nível superior completo

Faixa etária	Inscritos	Habilitados	Aprovados
1 - Até 20 anos	1	0	0
2 - Entre 21 e 25 anos	71	50	29
3 - Entre 26 e 30 anos	137	91	56
4 - Entre 31 e 35 anos	115	72	47
5 - Entre 36 e 40 anos	94	50	32
6 - Entre 41 e 45 anos	72	41	23
7 - Entre 46 e 50 anos	36	8	4
8 - Entre 51 e 60 anos	19	6	1
9 - Acima de 60 anos	2	1	1
	547	319	193

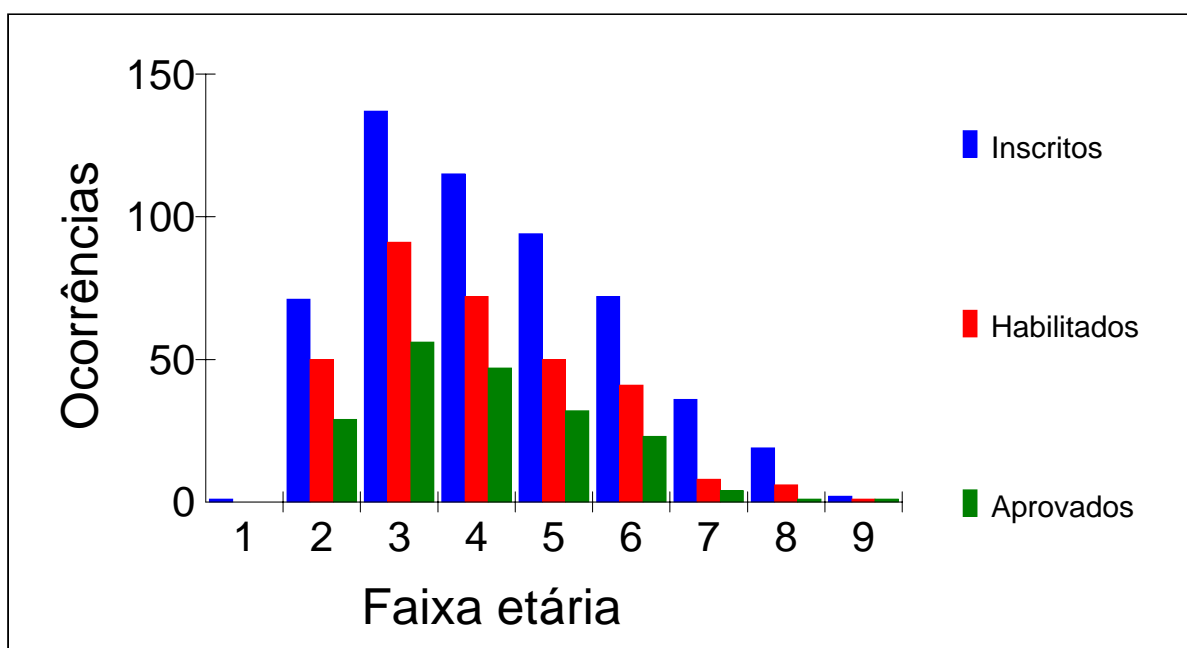



**Estatística dos candidatos inscritos, habilitados e aprovados
por certificação, categoria e faixa etária**

Certificação - Proficiência em Tradução e Interpretação da LIBRAS/Língua Portuguesa/LIBRAS
Categoria - Fluente em LIBRAS, com nível médio completo

Faixa etária	Inscritos	Habilitados	Aprovados
1 - Até 20 anos	212	126	82
2 - Entre 21 e 25 anos	466	288	212
3 - Entre 26 e 30 anos	333	191	131
4 - Entre 31 e 35 anos	216	123	70
5 - Entre 36 e 40 anos	170	68	36
6 - Entre 41 e 45 anos	110	36	11
7 - Entre 46 e 50 anos	40	9	2
8 - Entre 51 e 60 anos	31	8	3
9 - Acima de 60 anos	1	0	0
	1579	849	547

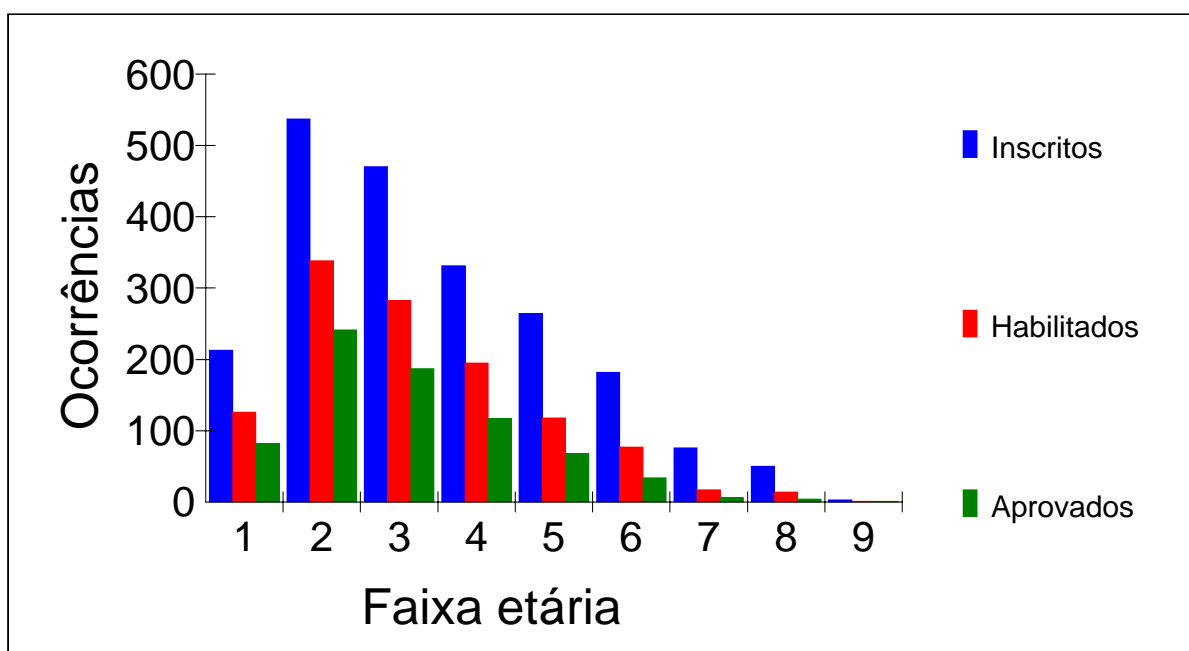

Anexo XV – Distribuição de Inscritos, Habilitados e Aprovados, por Certificação e Categoria e por Cor/Raça



Estatística dos candidatos inscritos, habilitados e aprovados por cor/raça

Cor/Raça	Inscritos	Habilitados	Aprovados
AMARELA	116	66	37
BRANCA	2442	1442	848
INDÍGENA	24	13	10
PARDA	1405	763	491
PRETA	333	184	125
	4320	2468	1511

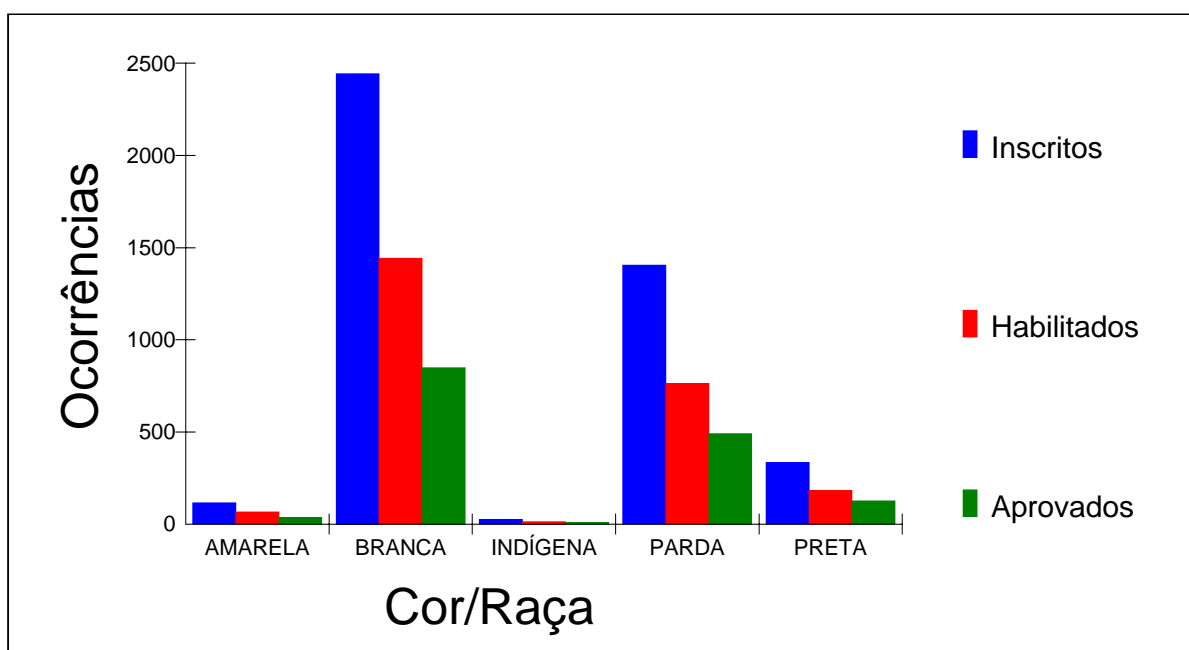



Estatística dos candidatos inscritos, habilitados e aprovados por certificação, categoria e cor/raça

Certificação - Proficiência no Uso e no Ensino da LIBRAS
Categoria - Fluente em LIBRAS, com nível superior completo

Cor/Raça	Inscritos	Habilitados	Aprovados
AMARELA	20	11	3
BRANCA	426	257	137
INDÍGENA	4	3	2
PARDA	206	108	65
PRETA	45	27	16
	701	406	223

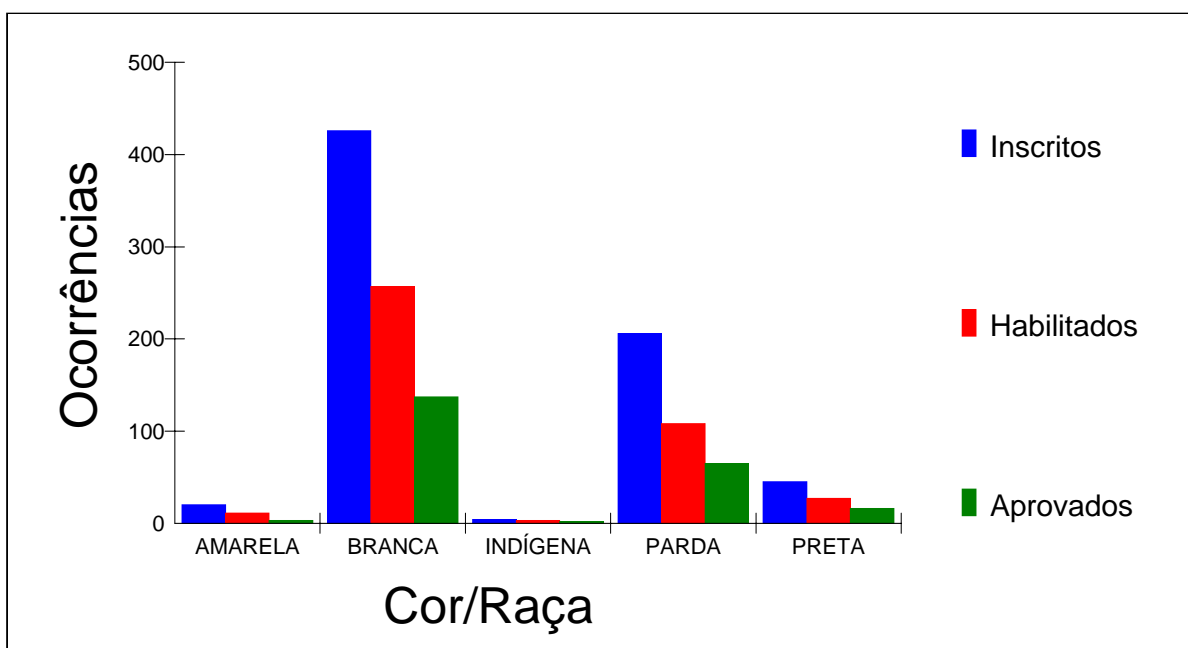



Estatística dos candidatos inscritos, habilitados e aprovados por certificação, categoria e cor/raça

Certificação - Proficiência no Uso e no Ensino da LIBRAS
Categoria - Fluente em LIBRAS, com nível médio completo

Cor/Raça	Inscritos	Habilitados	Aprovados
AMARELA	32	18	13
BRANCA	902	563	336
INDÍGENA	11	6	5
PARDA	454	250	157
PRETA	94	57	37
	1493	894	548

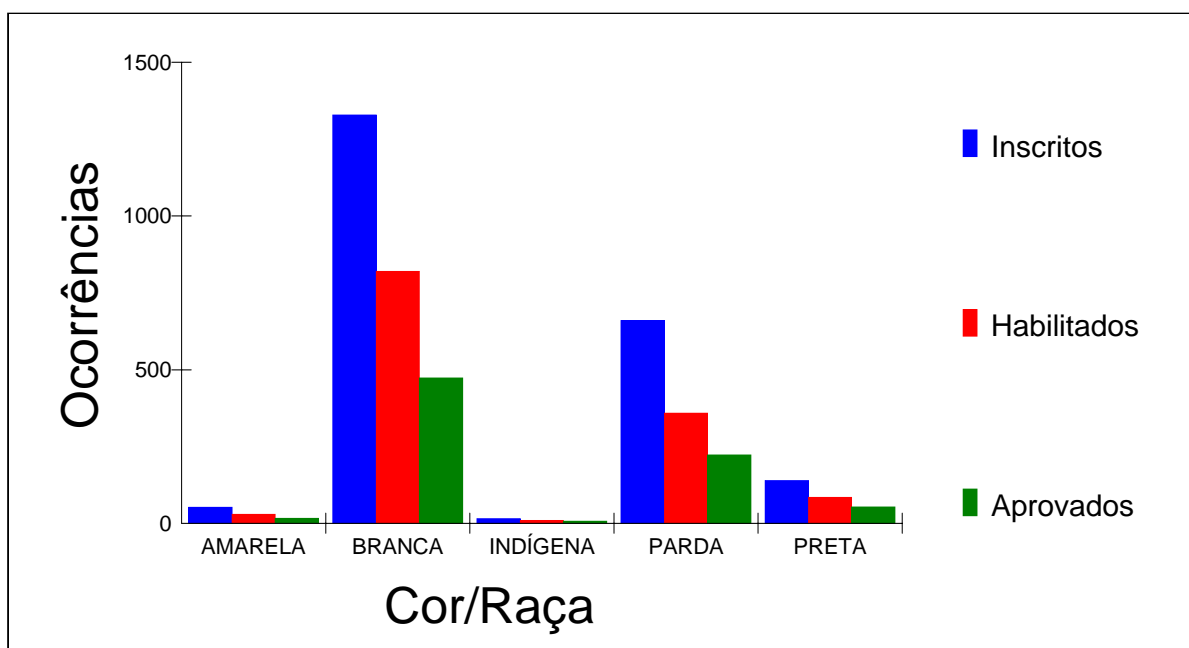



Estatística dos candidatos inscritos, habilitados e aprovados por certificação, categoria e cor/raça

Certificação - Proficiência em Tradução e Interpretação da LIBRAS/Língua Portuguesa/LIBRAS
Categoria - Fluentes em LIBRAS, com nível superior completo

Cor/Raça	Inscritos	Habilitados	Aprovados
AMARELA	18	10	7
BRANCA	341	206	120
INDÍGENA	1	0	0
PARDA	146	82	48
PRETA	41	21	18
	547	319	193

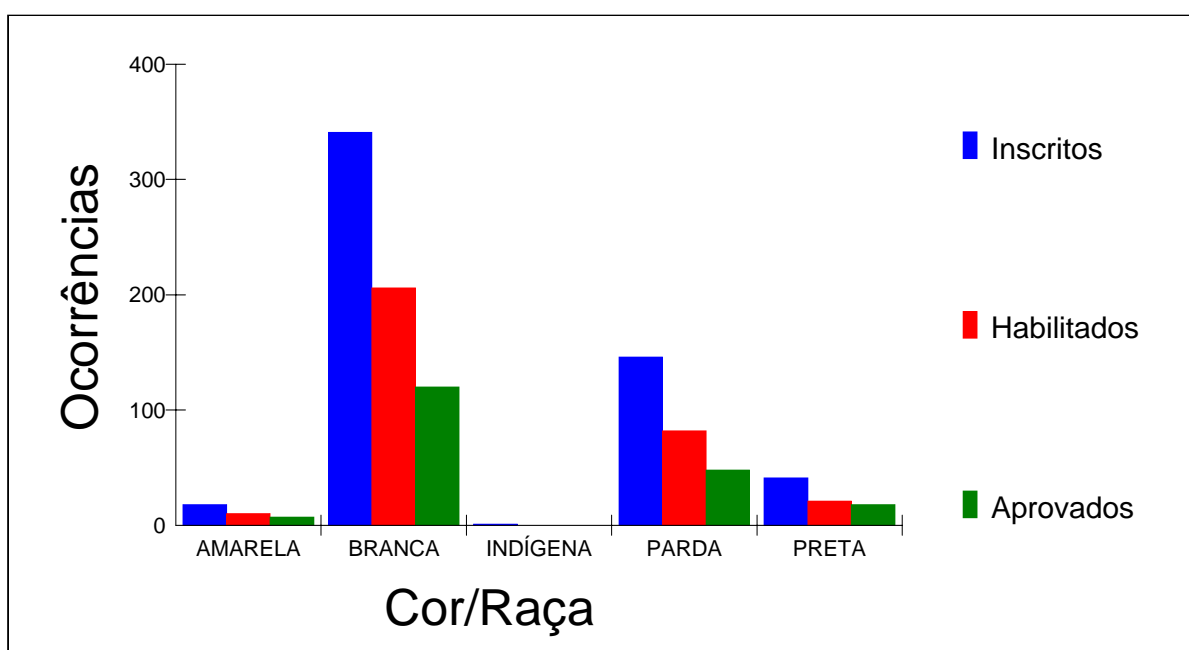



Estatística dos candidatos inscritos, habilitados e aprovados por certificação, categoria e cor/raça

Certificação - Proficiência em Tradução e Interpretação da LIBRAS/Língua Portuguesa/LIBRAS
Categoria - Fluente em LIBRAS, com nível médio completo

Cor/Raça	Inscritos	Habilitados	Aprovados
AMARELA	46	27	14
BRANCA	773	416	255
INDÍGENA	8	4	3
PARDA	599	323	221
PRETA	153	79	54
	1579	849	547

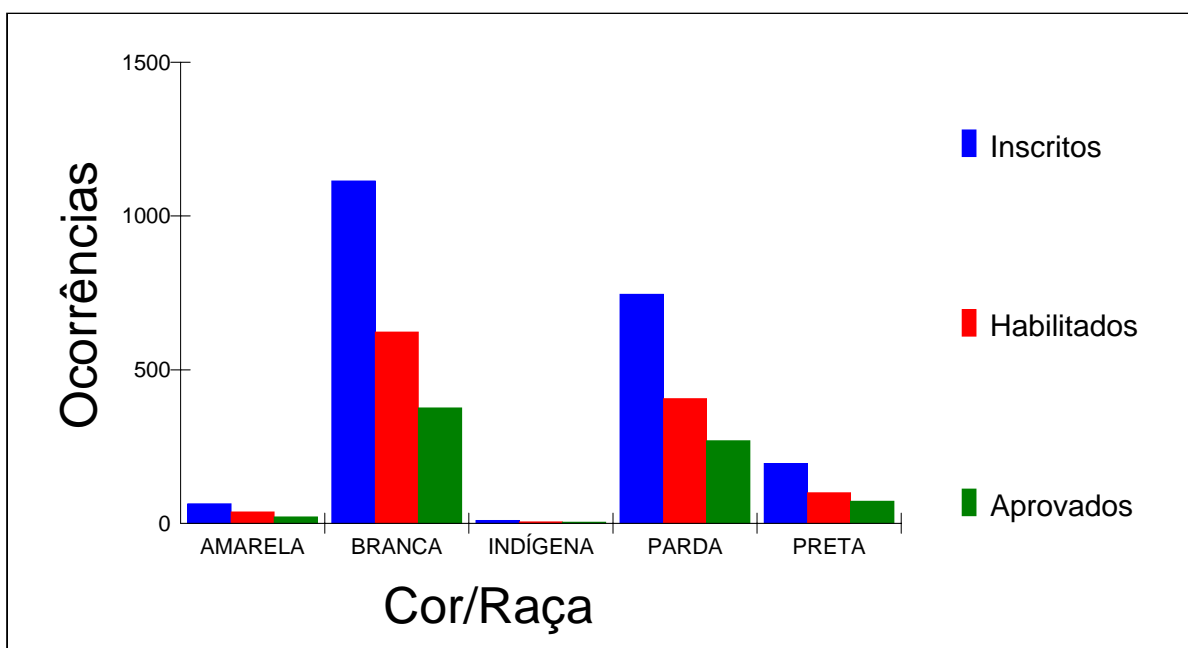

Anexo XVI – Estatística das avaliações feitas pelos candidatos



Histograma da média da avaliação do concurso pelos candidatos

Questão	Média
01 - Processo de Inscrição	9.33
02 - Facilidade na Obtenção de Informações	8.66
03 - Espaço Físico - Prova Objetiva	8.30
04 - Pessoal - Prova Objetiva	9.00
05 - Equipamentos - Prova Objetiva	9.10
06 - Prova Objetiva	8.68
07 - Espaço Físico - Prova Prática	9.19
08 - Pessoal - Prova Prática	9.40
09 - Equipamentos - Prova Prática	9.33
10 - Prova Prática	8.65
11 - Organização Geral	9.201

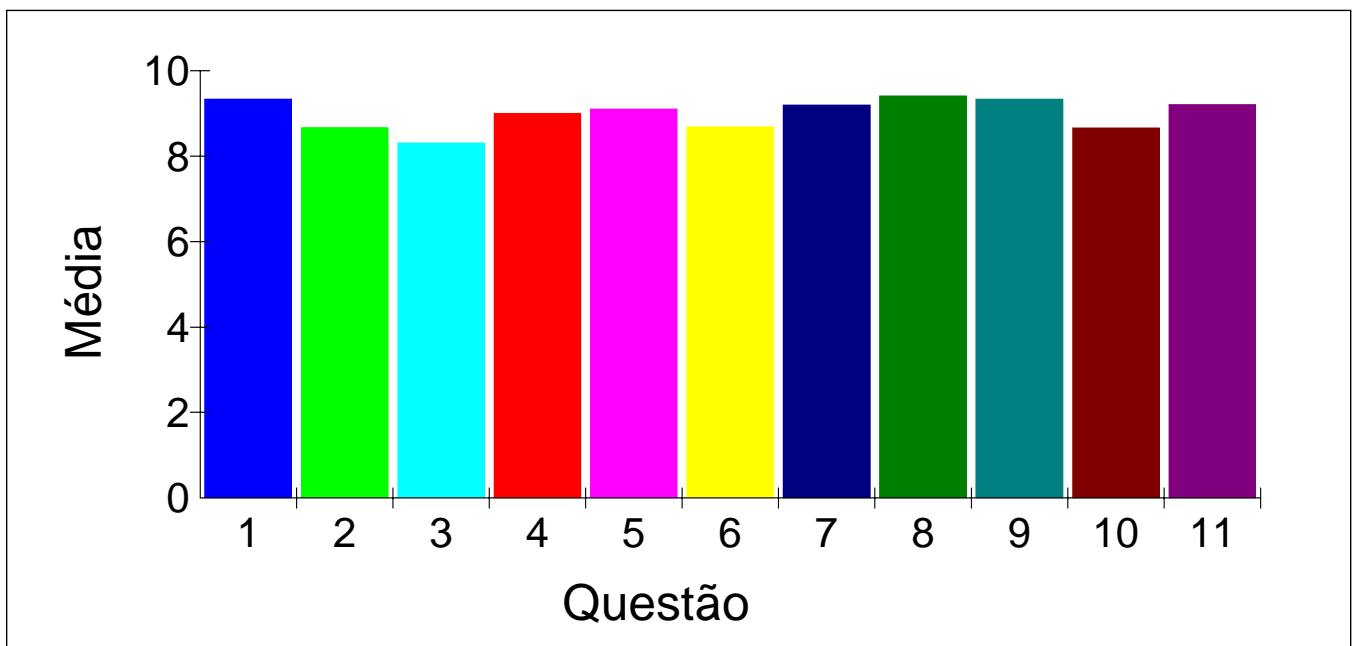



Histograma da avaliação pelo candidato do processo de inscrição do concurso

Nº de candidatos que avaliaram o processo: 1953

Nota	Total
0.00	1
1.00	2
3.00	3
4.00	5
5.00	30
6.00	32
7.00	57
8.00	261
9.00	270
10.00	1292
	1953

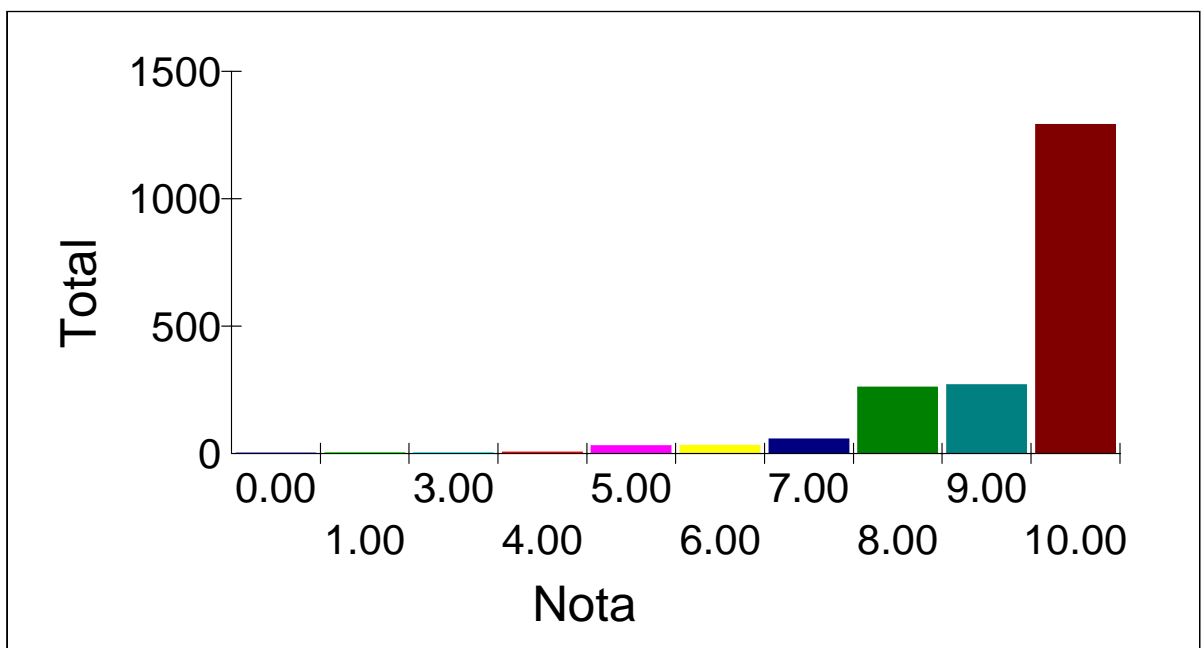

Obs.: Neste gráfico foi considerada somente a parte inteira da nota.



Histograma da avaliação pelo candidato da facilidade na obtenção de informações

Nº de candidatos que avaliaram o processo: 1962

Nota	Total
0.00	8
1.00	5
2.00	3
3.00	9
4.00	16
5.00	85
6.00	77
7.00	156
8.00	397
9.00	325
10.00	881
	1962

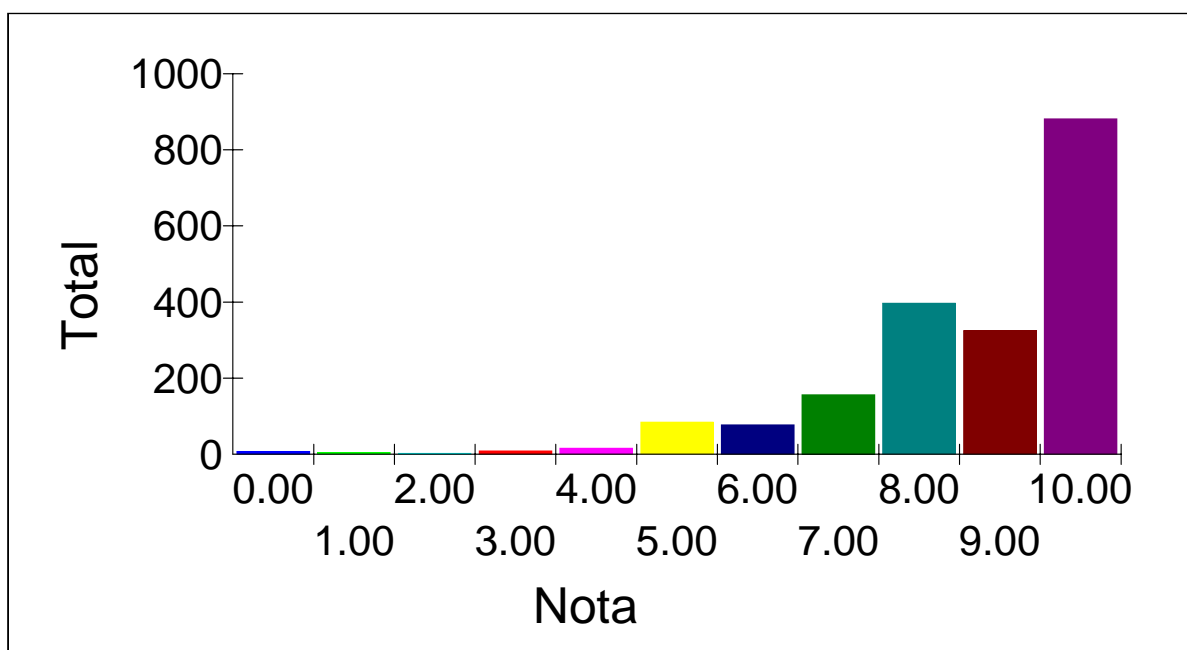

Obs.: Neste gráfico foi considerada somente a parte inteira da nota.



Histograma da avaliação pelo candidato com relação ao espaço físico na prova objetiva

Nº de candidatos que avaliaram o processo: 1983

Nota	Total
0.00	19
1.00	9
2.00	13
3.00	24
4.00	42
5.00	126
6.00	79
7.00	200
8.00	371
9.00	296
10.00	804
	1983

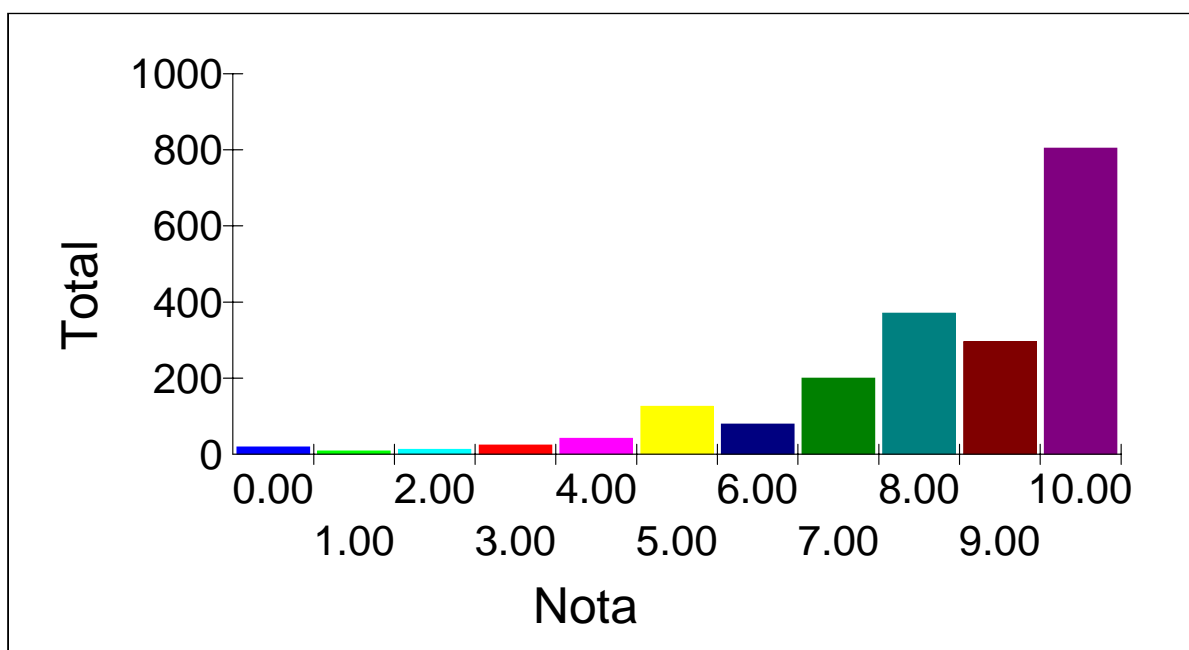

Obs.: Neste gráfico foi considerada somente a parte inteira da nota.



Histograma da avaliação pelo candidato com relação a pessoal na prova objetiva

Nº de candidatos que avaliaram o processo: 1982

Nota	Total
0.00	3
1.00	1
2.00	6
3.00	10
4.00	7
5.00	59
6.00	46
7.00	128
8.00	305
9.00	320
10.00	1097
	1982

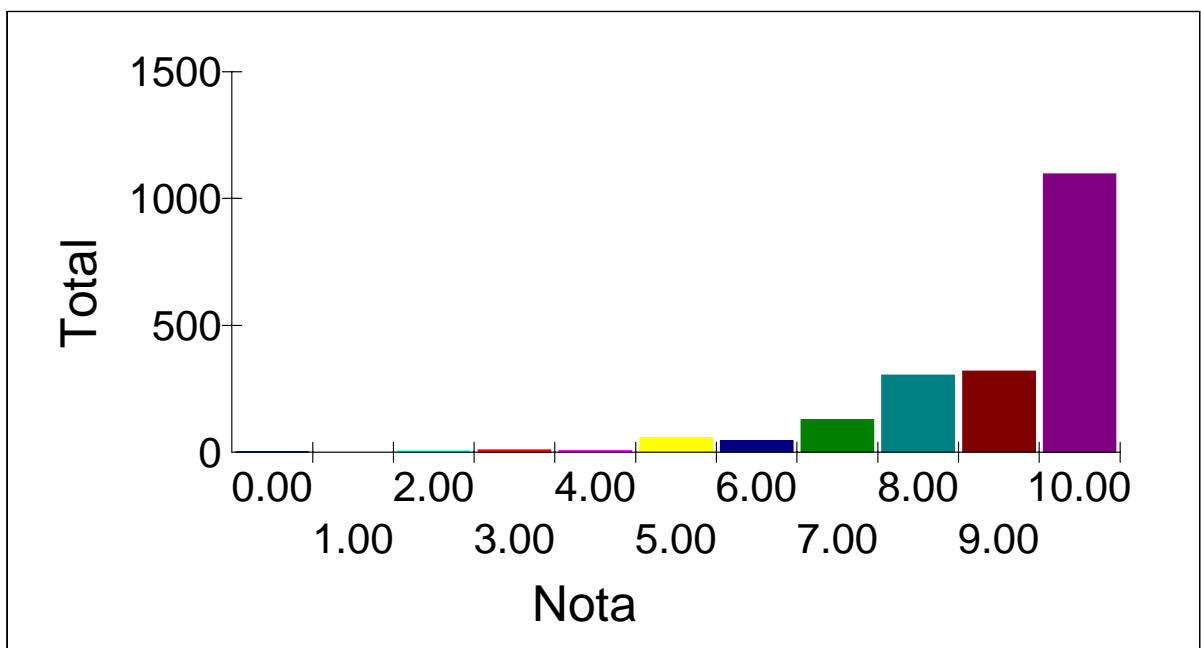

Obs.: Neste gráfico foi considerada somente a parte inteira da nota.



Histograma da avaliação pelo candidato com relação a equipamentos na prova objetiva

Nº de candidatos que avaliaram o processo: 1979

Nota	Total
0.00	5
1.00	3
2.00	6
3.00	10
4.00	6
5.00	48
6.00	44
7.00	96
8.00	270
9.00	315
10.00	1176
	1979

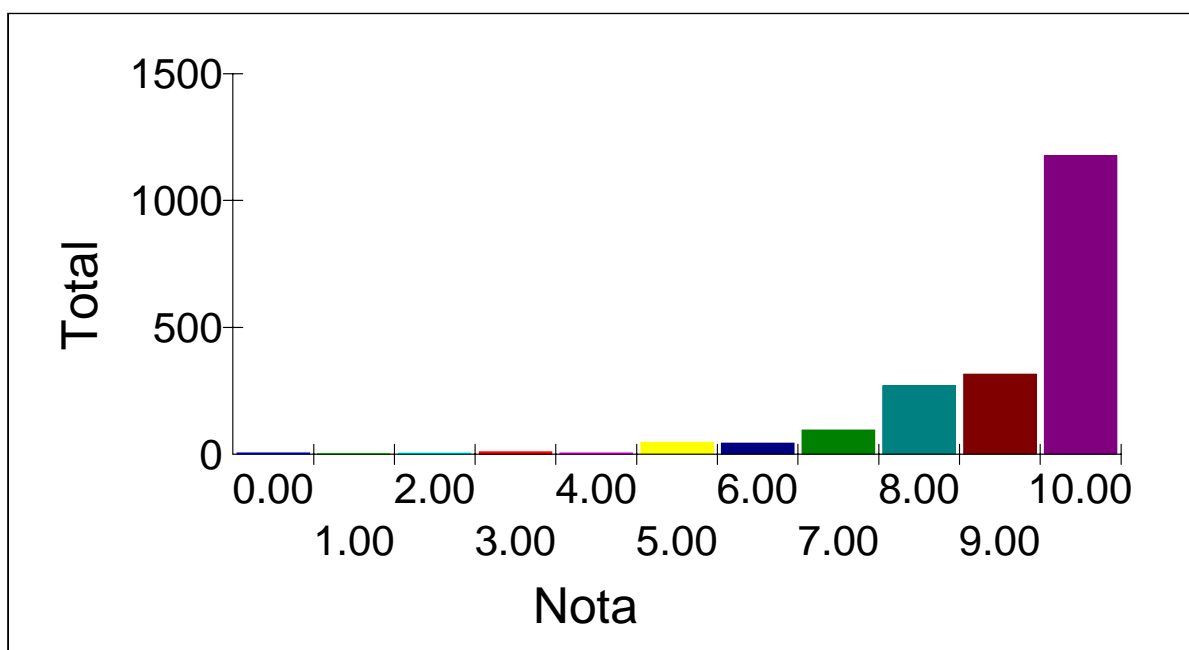

Obs.: Neste gráfico foi considerada somente a parte inteira da nota.



Histograma da avaliação pelo candidato com relação a prova objetiva

Nº de candidatos que avaliaram o processo: 1976

Nota	Total
0.00	1
1.00	1
2.00	4
3.00	4
4.00	9
5.00	59
6.00	58
7.00	203
8.00	478
9.00	392
10.00	767
	1976

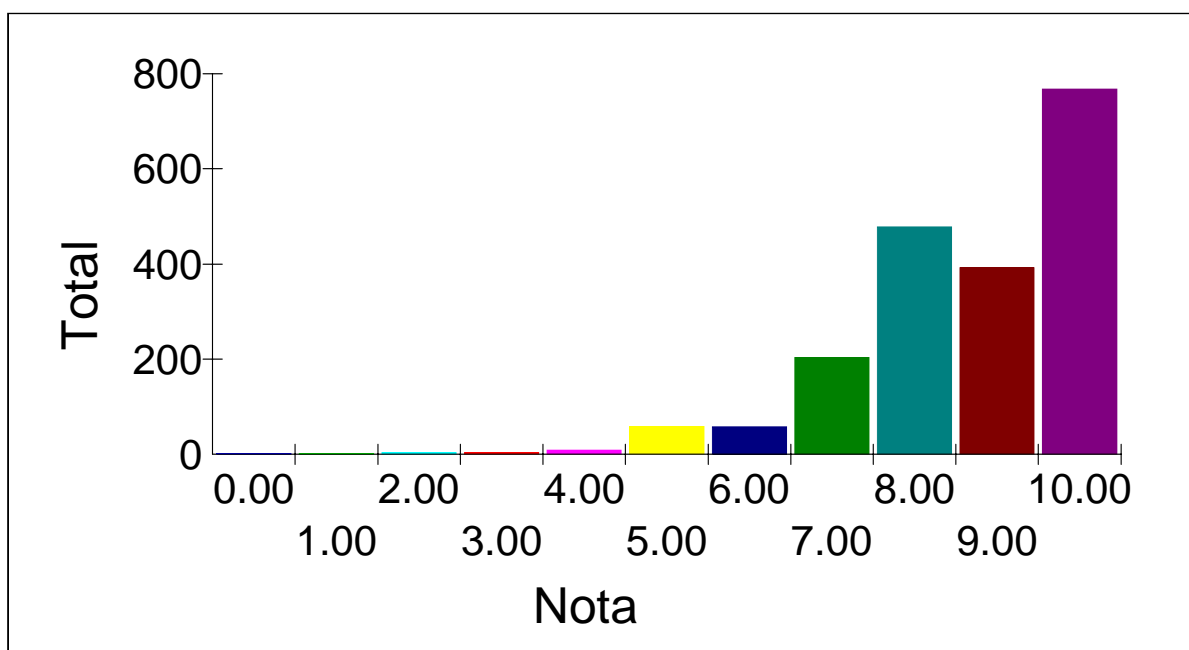

Obs.: Neste gráfico foi considerada somente a parte inteira da nota.



Histograma da avaliação pelo candidato com relação ao espaço físico na prova prática

Nº de candidatos que avaliaram o processo: 1978

Nota	Total
0.00	3
1.00	6
2.00	2
3.00	5
4.00	6
5.00	43
6.00	38
7.00	84
8.00	248
9.00	312
10.00	1231
	1978

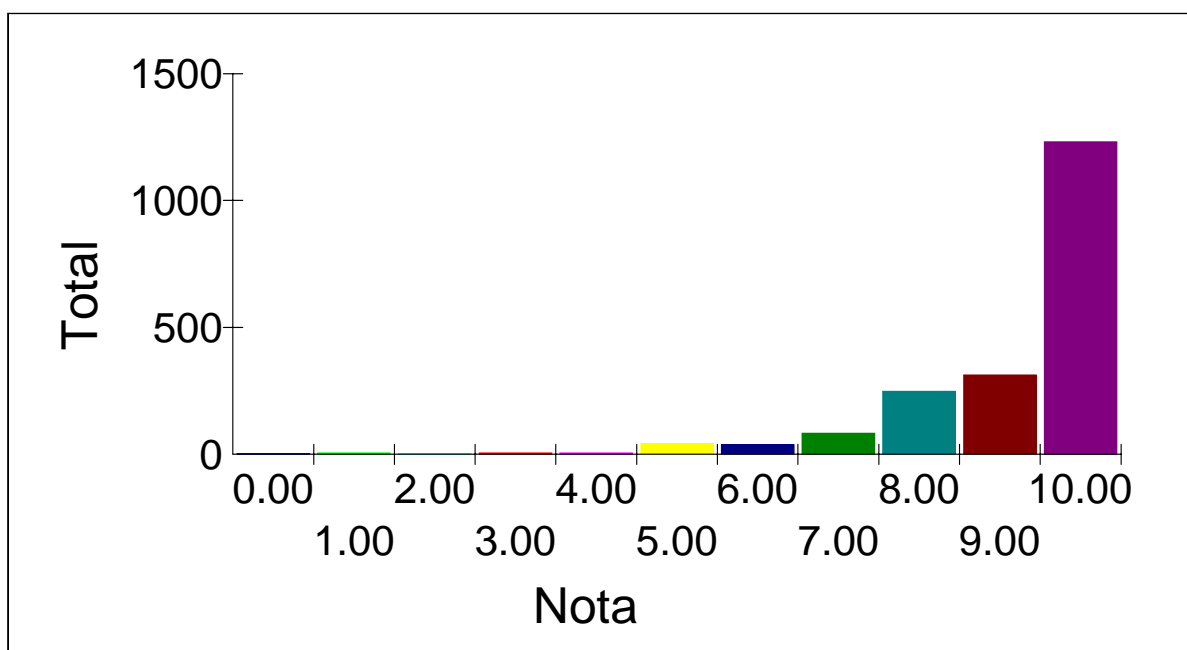

Obs.: Neste gráfico foi considerada somente a parte inteira da nota.



Histograma da avaliação pelo candidato com relação a pessoal na prova prática

Nº de candidatos que avaliaram o processo: 1980

Nota	Total
0.00	4
1.00	7
2.00	5
3.00	6
4.00	2
5.00	22
6.00	27
7.00	66
8.00	161
9.00	262
10.00	1418
	1980

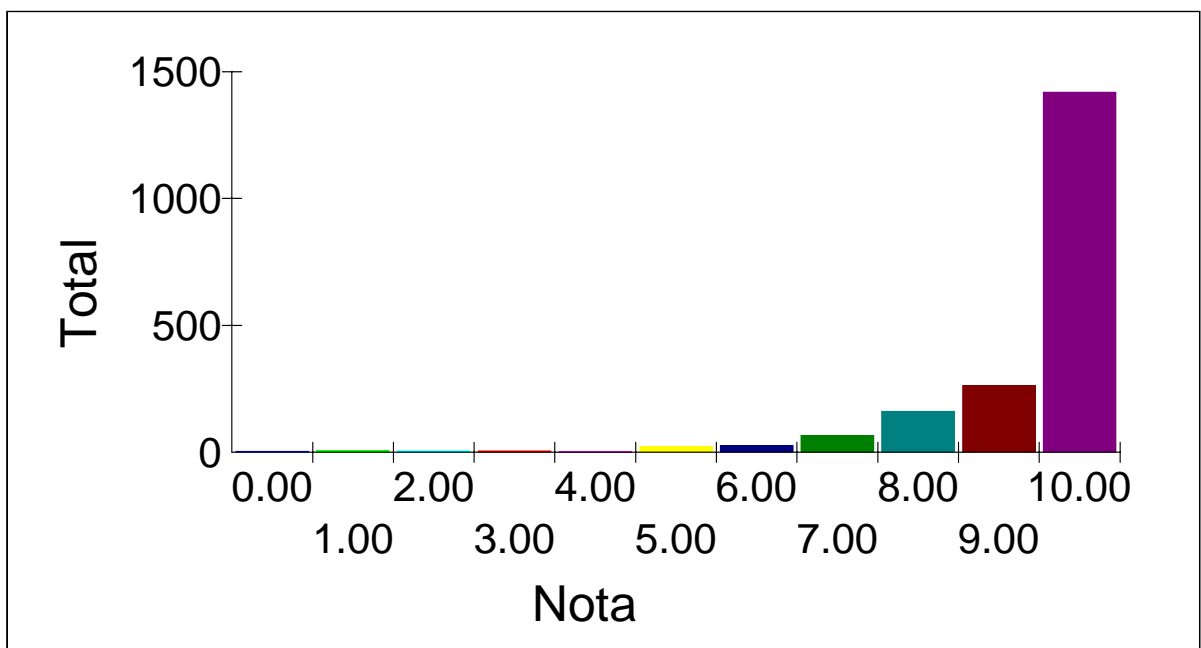

Obs.: Neste gráfico foi considerada somente a parte inteira da nota.



Histograma da avaliação pelo candidato com relação a equipamentos na prova prática

Nº de candidatos que avaliaram o processo: 1979

Nota	Total
0.00	6
1.00	4
2.00	1
3.00	4
4.00	9
5.00	21
6.00	34
7.00	70
8.00	193
9.00	307
10.00	1330
	1979

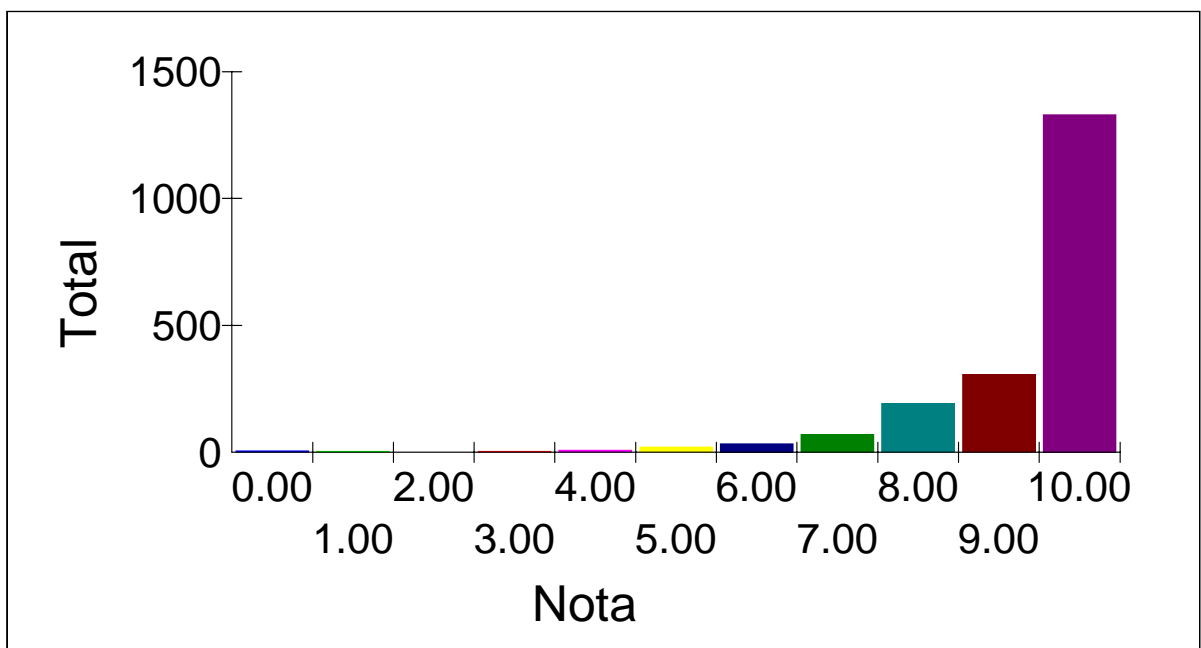

Obs.: Neste gráfico foi considerada somente a parte inteira da nota.



Histograma da avaliação pelo candidato com relação a prova prática

Nº de candidatos que avaliaram o processo: 1973

Nota	Total
0.00	5
1.00	5
2.00	4
3.00	10
4.00	10
5.00	74
6.00	70
7.00	185
8.00	429
9.00	350
10.00	831
	1973

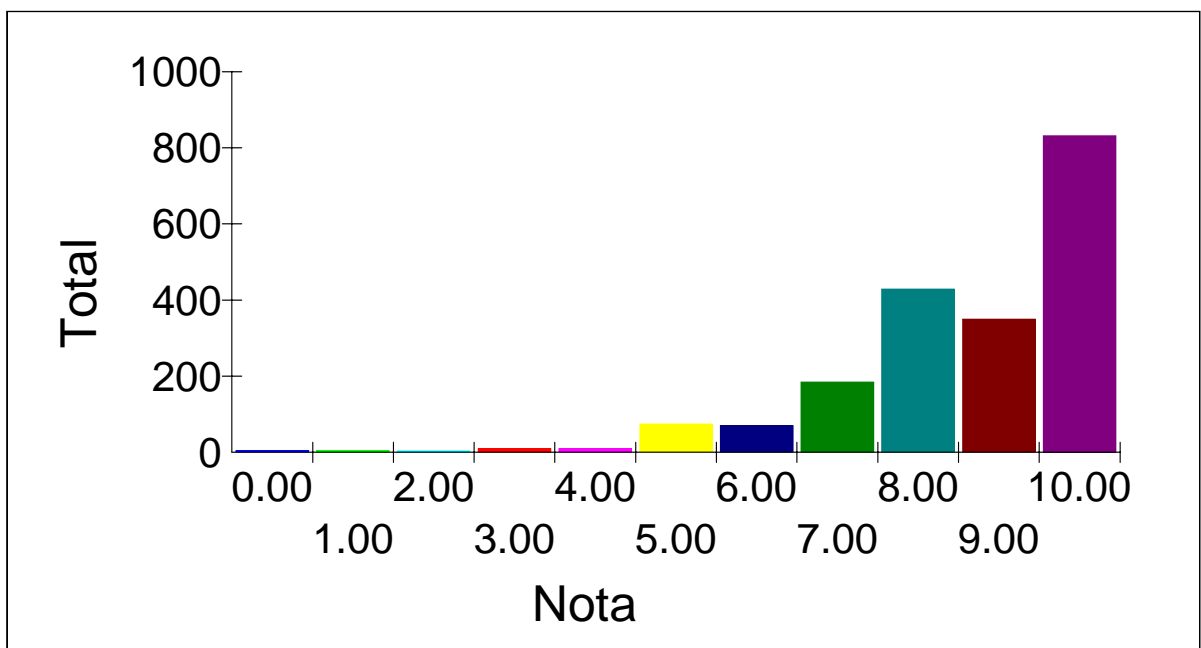

Obs.: Neste gráfico foi considerada somente a parte inteira da nota.



Histograma da avaliação pelo candidato com relação a organização geral

Nº de candidatos que avaliaram o processo: 1946

Nota	Total
0.00	1
1.00	2
2.00	2
3.00	3
4.00	1
5.00	14
6.00	25
7.00	99
8.00	294
9.00	459
10.00	1046
	1946

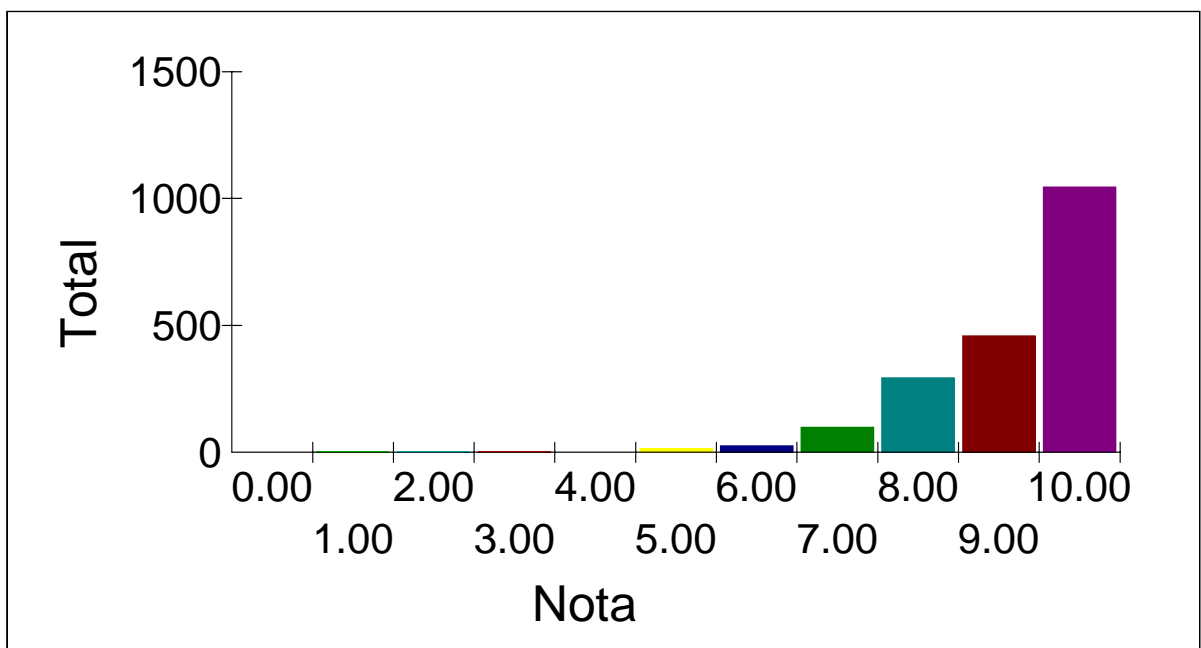

Obs.: Neste gráfico foi considerada somente a parte inteira da nota.



Histograma da média da avaliação pelo candidato do processo de inscrição do concurso por local de realização da prova

Local	Média
01 - BRASÍLIA	9.40
02 - FLORIANÓPOLIS	8.89
03 - FORTALEZA	8.99
04 - GOIÂNIA	9.21
05 - MANAUS	9.19
06 - RIO DE JANEIRO	9.33
08 - PORTO ALEGRE	9.60
09 - SÃO PAULO	9.47
10 - BELO HORIZONTE	9.13
11 - CURITIBA	9.38
12 - VITÓRIA	9.38
13 - ARACAJU	9.18
14 - MACEIÓ	9.18
15 - RECIFE	9.09
16 - JOÃO PESSOA	9.23
17 - NATAL	9.39
18 - TERESINA	9.70
19 - SÃO LUÍS	9.63
20 - BELÉM	9.07
21 - MACAPÁ	9.50
24 - BOA VISTA	9.50
25 - PALMAS	9.36
26 - CUIABÁ	9.43
27 - CAMPO GRANDE	9.17

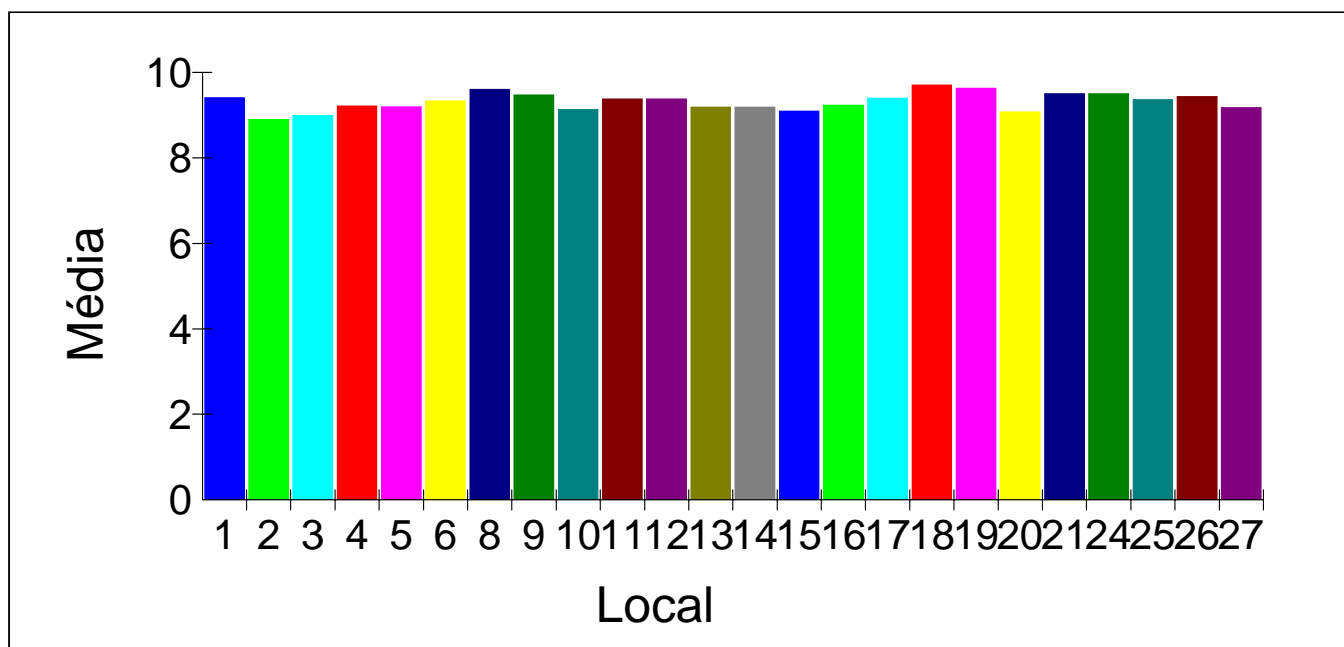



Histograma da média da avaliação pelo candidato da facilidade na obtenção de informações por local de realização da prova

Local	Média
01 - BRASÍLIA	8.57
02 - FLORIANÓPOLIS	7.47
03 - FORTALEZA	8.77
04 - GOIÂNIA	8.32
05 - MANAUS	8.86
06 - RIO DE JANEIRO	8.60
08 - PORTO ALEGRE	9.14
09 - SÃO PAULO	8.60
10 - BELO HORIZONTE	8.75
11 - CURITIBA	8.86
12 - VITÓRIA	8.69
13 - ARACAJU	8.22
14 - MACEIÓ	8.79
15 - RECIFE	8.51
16 - JOÃO PESSOA	9.07
17 - NATAL	8.64
18 - TERESINA	8.55
19 - SÃO LUÍS	8.74
20 - BELÉM	8.45
21 - MACAPÁ	8.63
24 - BOA VISTA	9.17
25 - PALMAS	8.43
26 - CUIABÁ	8.86
27 - CAMPO GRANDE	8.55

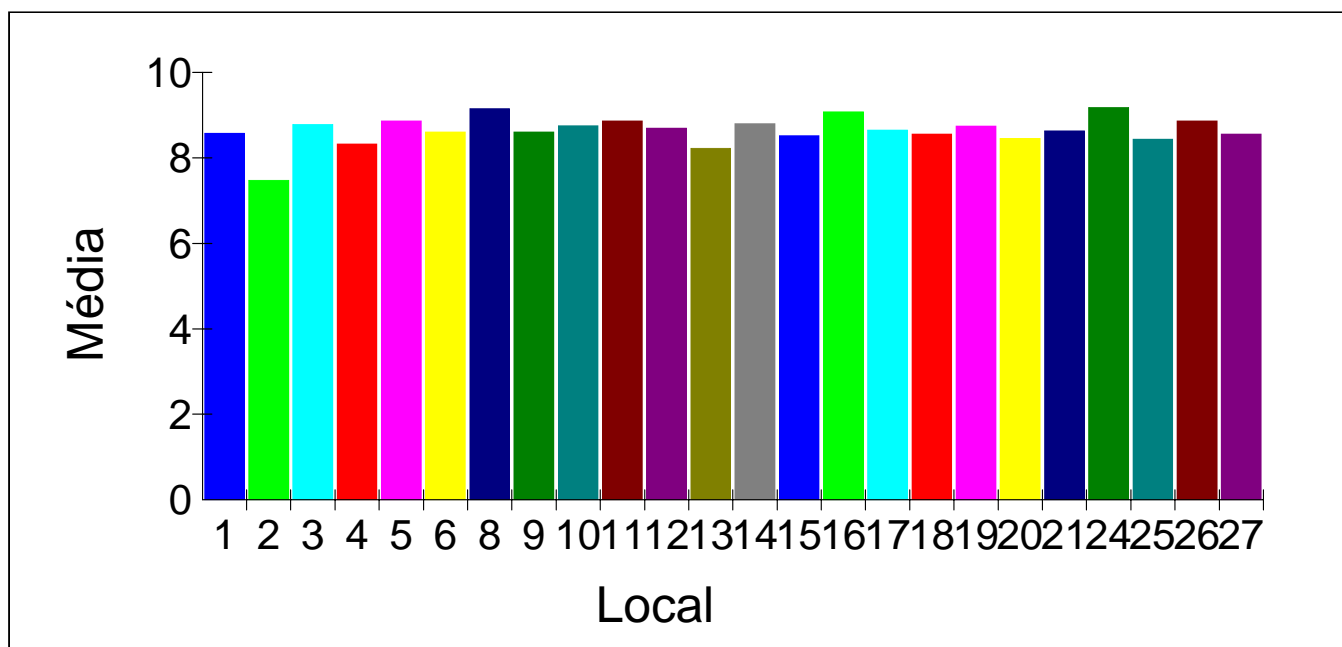



Histograma da média da avaliação pelo candidato com relação ao espaço físico na prova objetiva por local de realização da prova

Local	Média
01 - BRASÍLIA	8.16
02 - FLORIANÓPOLIS	8.18
03 - FORTALEZA	8.33
04 - GOIÂNIA	8.58
05 - MANAUS	8.00
06 - RIO DE JANEIRO	9.00
08 - PORTO ALEGRE	8.53
09 - SÃO PAULO	7.45
10 - BELO HORIZONTE	8.84
11 - CURITIBA	8.87
12 - VITÓRIA	8.23
13 - ARACAJU	9.13
14 - MACEIÓ	8.82
15 - RECIFE	8.18
16 - JOÃO PESSOA	8.93
17 - NATAL	8.56
18 - TERESINA	9.35
19 - SÃO LUÍS	8.53
20 - BELÉM	8.10
21 - MACAPÁ	8.69
24 - BOA VISTA	8.75
25 - PALMAS	9.20
26 - CUIABÁ	8.56
27 - CAMPO GRANDE	7.42

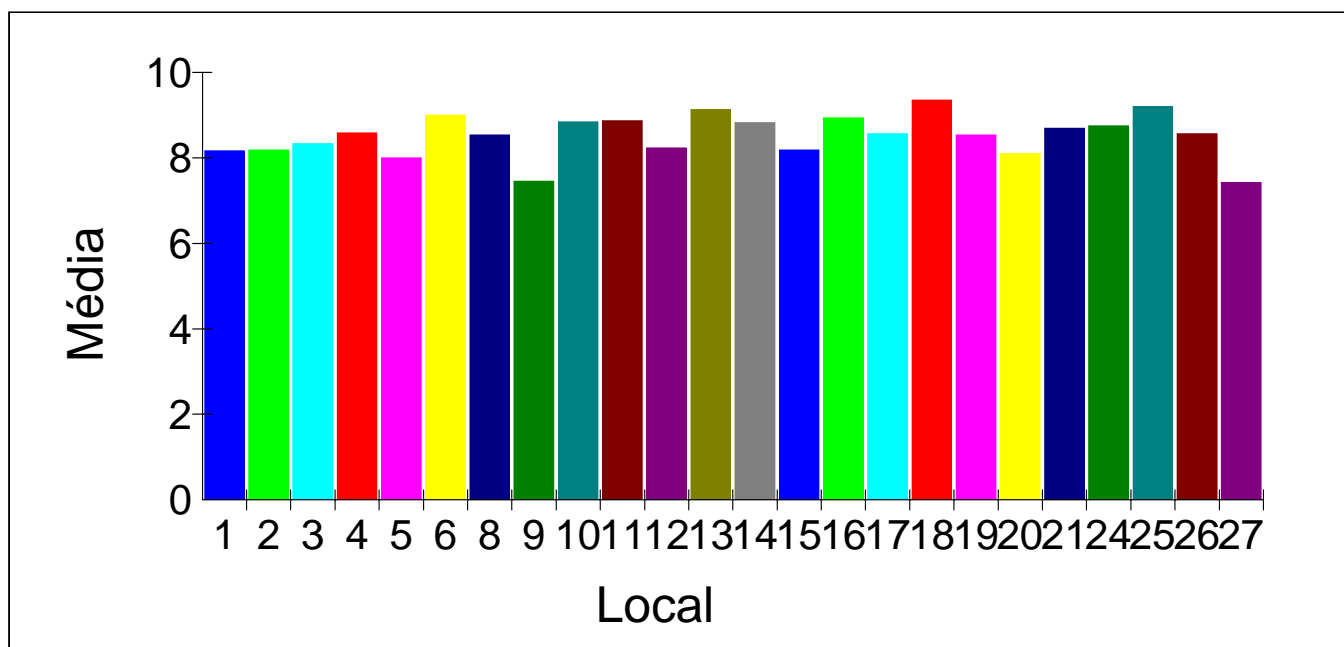



Histograma da média da avaliação pelo candidato com relação a pessoal na prova objetiva por local de realização da prova

Local	Média
01 - BRASÍLIA	9.18
02 - FLORIANÓPOLIS	8.35
03 - FORTALEZA	9.00
04 - GOIÂNIA	9.07
05 - MANAUS	8.80
06 - RIO DE JANEIRO	9.43
08 - PORTO ALEGRE	9.17
09 - SÃO PAULO	8.55
10 - BELO HORIZONTE	9.32
11 - CURITIBA	9.17
12 - VITÓRIA	8.89
13 - ARACAJU	9.43
14 - MACEIÓ	8.18
15 - RECIFE	9.09
16 - JOÃO PESSOA	9.31
17 - NATAL	8.92
18 - TERESINA	9.50
19 - SÃO LUÍS	9.58
20 - BELÉM	8.48
21 - MACAPÁ	9.19
24 - BOA VISTA	9.42
25 - PALMAS	9.27
26 - CUIABÁ	9.50
27 - CAMPO GRANDE	8.62

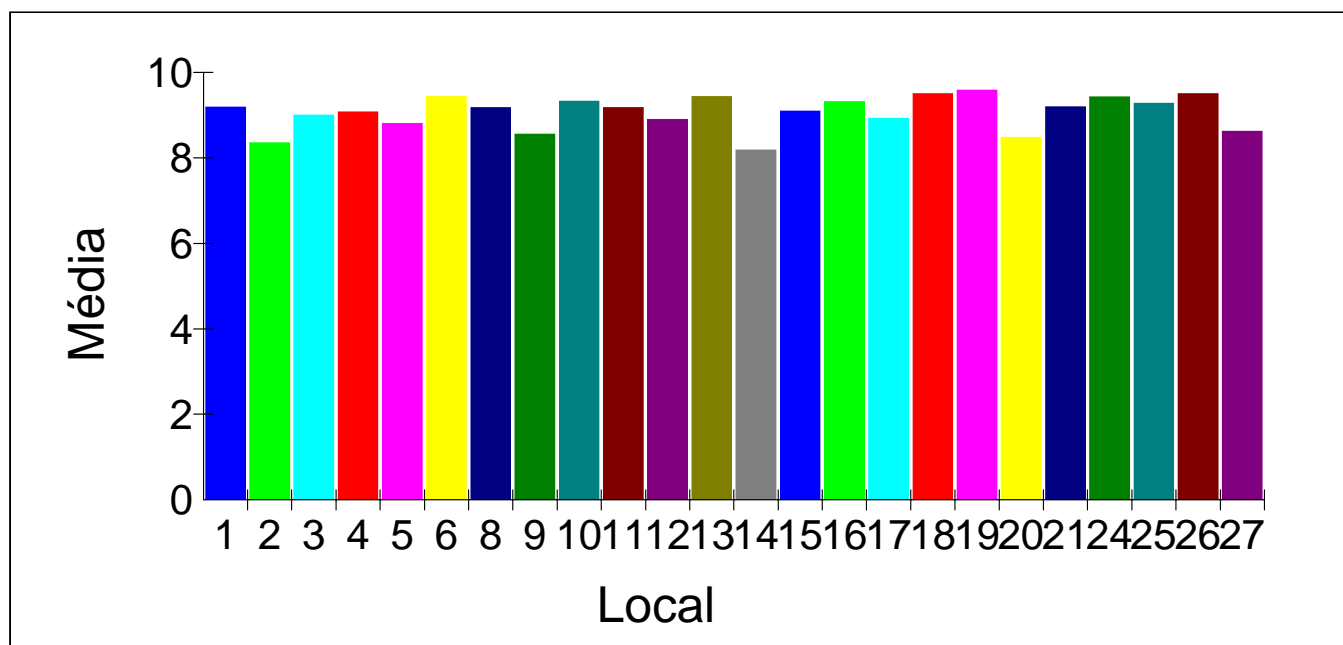



Histograma da média da avaliação pelo candidato com relação a equipamentos na prova objetiva por local de realização da prova

Local	Média
01 - BRASÍLIA	9.27
02 - FLORIANÓPOLIS	9.18
03 - FORTALEZA	8.91
04 - GOIÂNIA	8.77
05 - MANAUS	8.95
06 - RIO DE JANEIRO	9.29
08 - PORTO ALEGRE	9.05
09 - SÃO PAULO	8.96
10 - BELO HORIZONTE	9.21
11 - CURITIBA	9.16
12 - VITÓRIA	8.77
13 - ARACAJU	9.52
14 - MACEIÓ	9.06
15 - RECIFE	9.38
16 - JOÃO PESSOA	8.67
17 - NATAL	9.24
18 - TERESINA	9.80
19 - SÃO LUÍS	9.58
20 - BELÉM	8.93
21 - MACAPÁ	9.63
24 - BOA VISTA	9.83
25 - PALMAS	8.90
26 - CUIABÁ	9.72
27 - CAMPO GRANDE	9.06

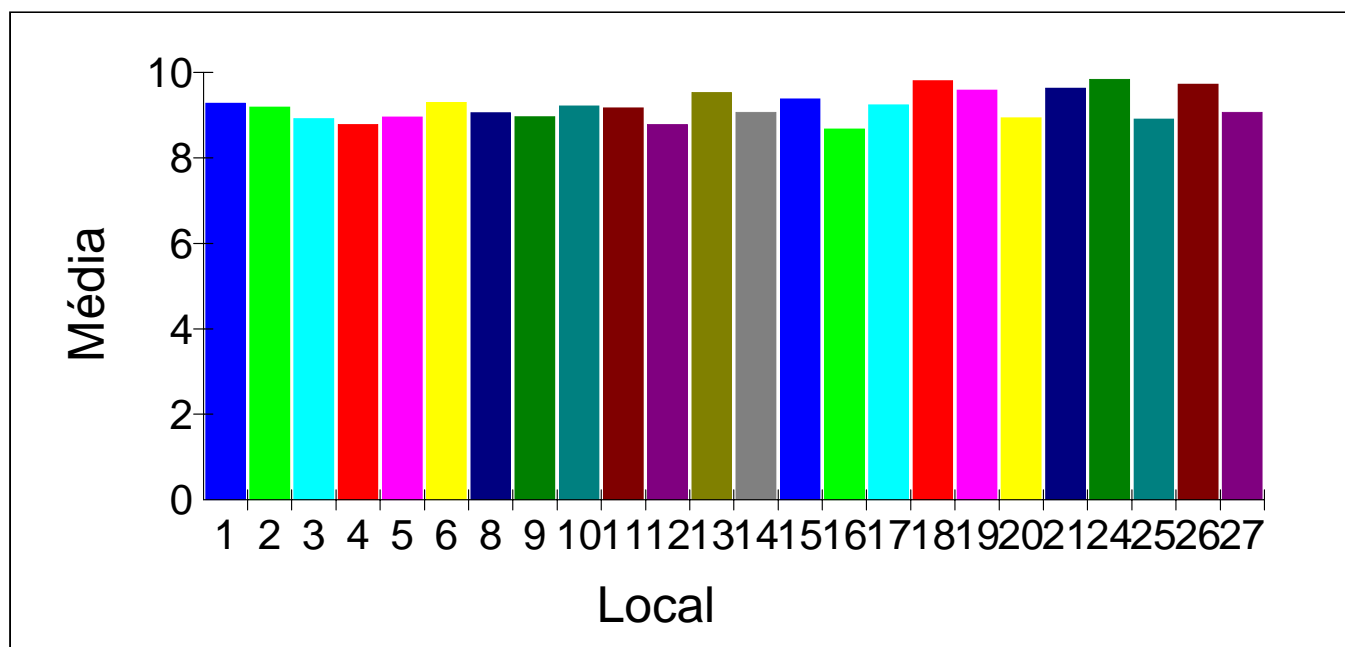



Histograma da média da avaliação pelo candidato com relação a prova objetiva por local de realização da prova

Local	Média
01 - BRASÍLIA	8.89
02 - FLORIANÓPOLIS	9.00
03 - FORTALEZA	8.70
04 - GOIÂNIA	8.57
05 - MANAUS	8.74
06 - RIO DE JANEIRO	8.73
08 - PORTO ALEGRE	8.96
09 - SÃO PAULO	8.51
10 - BELO HORIZONTE	8.49
11 - CURITIBA	8.85
12 - VITÓRIA	8.99
13 - ARACAJU	8.39
14 - MACEIÓ	8.25
15 - RECIFE	8.71
16 - JOÃO PESSOA	8.87
17 - NATAL	8.72
18 - TERESINA	8.55
19 - SÃO LUÍS	8.84
20 - BELÉM	8.58
21 - MACAPÁ	8.81
24 - BOA VISTA	8.75
25 - PALMAS	8.60
26 - CUIABÁ	8.80
27 - CAMPO GRANDE	8.57

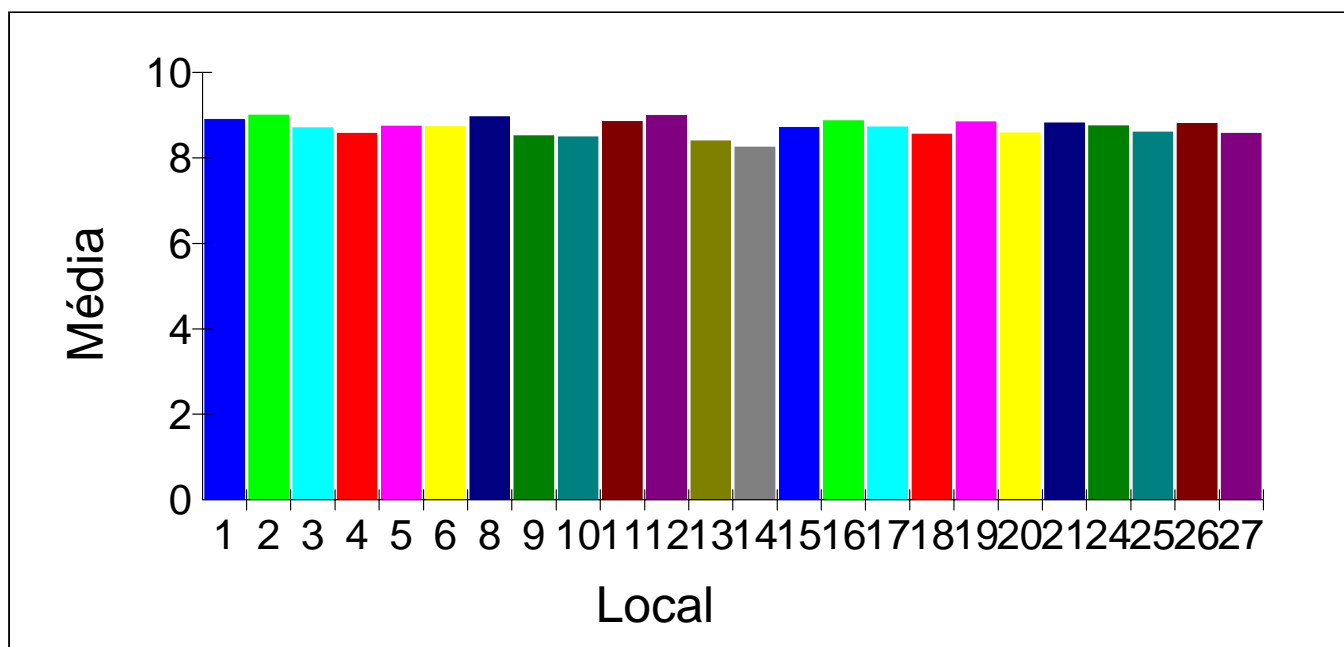



Histograma da média da avaliação pelo candidato com relação ao espaço físico na prova prática por local de realização da prova

Local	Média
01 - BRASÍLIA	9.10
02 - FLORIANÓPOLIS	9.24
03 - FORTALEZA	9.31
04 - GOIÂNIA	8.96
05 - MANAUS	7.90
06 - RIO DE JANEIRO	9.52
08 - PORTO ALEGRE	9.08
09 - SÃO PAULO	9.29
10 - BELO HORIZONTE	9.07
11 - CURITIBA	9.40
12 - VITÓRIA	9.39
13 - ARACAJU	9.22
14 - MACEIÓ	9.00
15 - RECIFE	9.29
16 - JOÃO PESSOA	9.01
17 - NATAL	8.76
18 - TERESINA	9.70
19 - SÃO LUÍS	9.50
20 - BELÉM	8.43
21 - MACAPÁ	9.00
24 - BOA VISTA	9.25
25 - PALMAS	9.00
26 - CUIABÁ	9.51
27 - CAMPO GRANDE	9.13

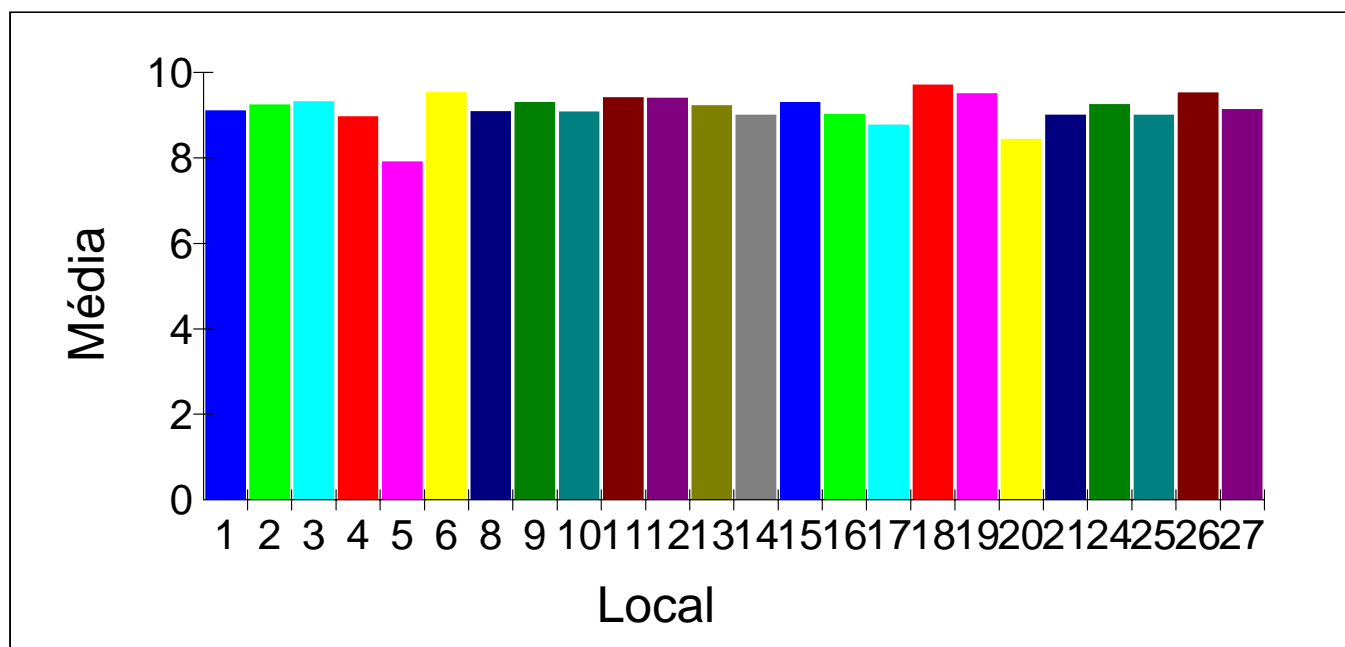



Histograma da média da avaliação pelo candidato com relação a pessoal na prova prática por local de realização da prova

Local	Média
01 - BRASÍLIA	9.52
02 - FLORIANÓPOLIS	9.00
03 - FORTALEZA	9.28
04 - GOIÂNIA	9.36
05 - MANAUS	9.16
06 - RIO DE JANEIRO	9.57
08 - PORTO ALEGRE	9.52
09 - SÃO PAULO	9.46
10 - BELO HORIZONTE	9.35
11 - CURITIBA	9.47
12 - VITÓRIA	9.43
13 - ARACAJU	9.35
14 - MACEIÓ	8.19
15 - RECIFE	9.35
16 - JOÃO PESSOA	9.23
17 - NATAL	8.80
18 - TERESINA	9.60
19 - SÃO LUÍS	9.72
20 - BELÉM	8.58
21 - MACAPÁ	9.56
24 - BOA VISTA	9.75
25 - PALMAS	9.27
26 - CUIABÁ	9.71
27 - CAMPO GRANDE	9.40

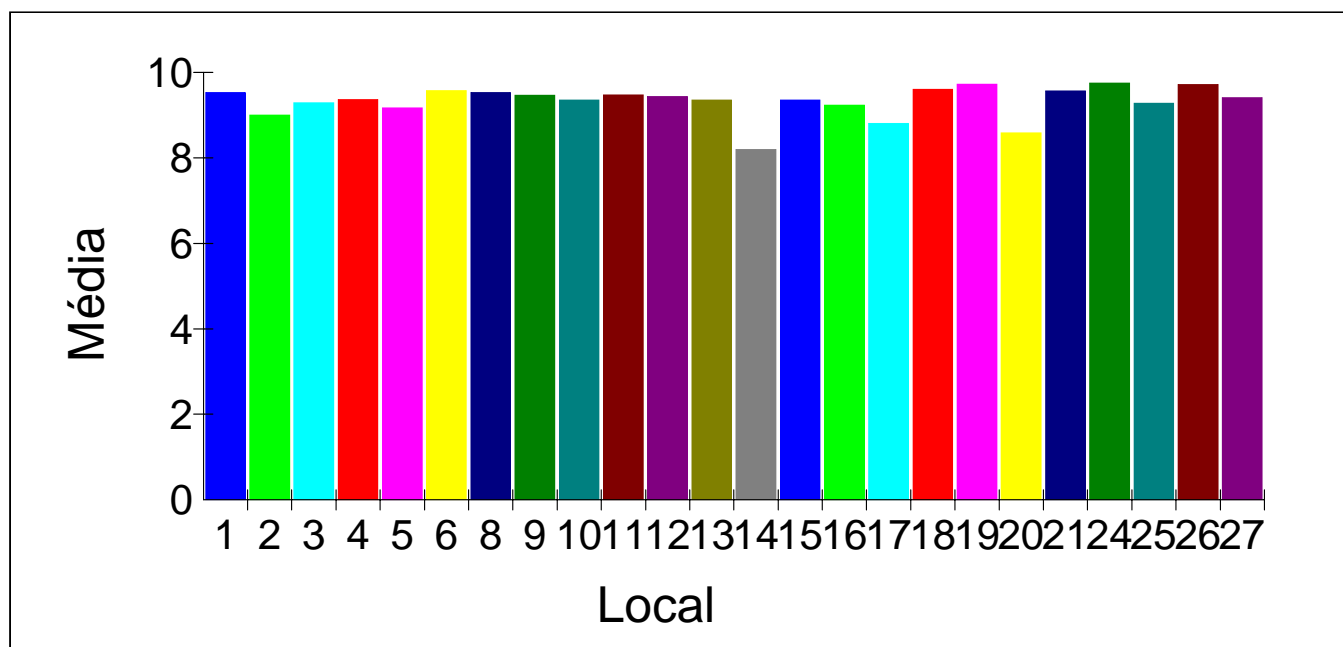



Histograma da média da avaliação pelo candidato com relação a equipamentos na prova prática por local de realização da prova

Local	Média
01 - BRASÍLIA	9.50
02 - FLORIANÓPOLIS	9.29
03 - FORTALEZA	9.07
04 - GOIÂNIA	8.97
05 - MANAUS	9.11
06 - RIO DE JANEIRO	9.55
08 - PORTO ALEGRE	9.35
09 - SÃO PAULO	9.44
10 - BELO HORIZONTE	9.18
11 - CURITIBA	9.42
12 - VITÓRIA	9.53
13 - ARACAJU	9.70
14 - MACEIÓ	8.94
15 - RECIFE	9.43
16 - JOÃO PESSOA	8.99
17 - NATAL	8.84
18 - TERESINA	9.80
19 - SÃO LUÍS	9.72
20 - BELÉM	8.91
21 - MACAPÁ	9.44
24 - BOA VISTA	9.75
25 - PALMAS	9.07
26 - CUIABÁ	9.62
27 - CAMPO GRANDE	9.02

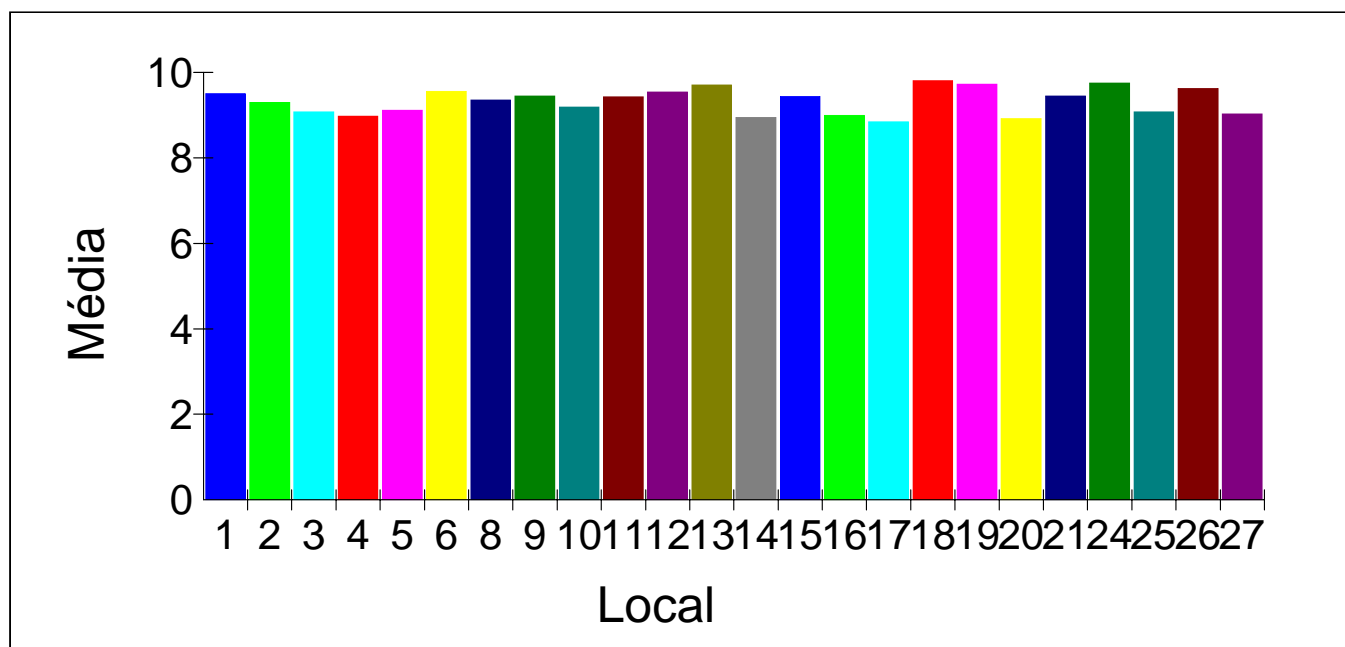



Histograma da média da avaliação pelo candidato com relação a prova prática por local de realização da prova

Local	Média
01 - BRASÍLIA	8.60
02 - FLORIANÓPOLIS	8.18
03 - FORTALEZA	8.64
04 - GOIÂNIA	8.64
05 - MANAUS	8.62
06 - RIO DE JANEIRO	8.66
08 - PORTO ALEGRE	8.65
09 - SÃO PAULO	8.67
10 - BELO HORIZONTE	8.65
11 - CURITIBA	8.86
12 - VITÓRIA	9.02
13 - ARACAJU	8.61
14 - MACEIÓ	8.47
15 - RECIFE	8.77
16 - JOÃO PESSOA	8.72
17 - NATAL	7.88
18 - TERESINA	8.75
19 - SÃO LUÍS	8.65
20 - BELÉM	8.07
21 - MACAPÁ	9.06
24 - BOA VISTA	8.50
25 - PALMAS	8.47
26 - CUIABÁ	8.66
27 - CAMPO GRANDE	8.60

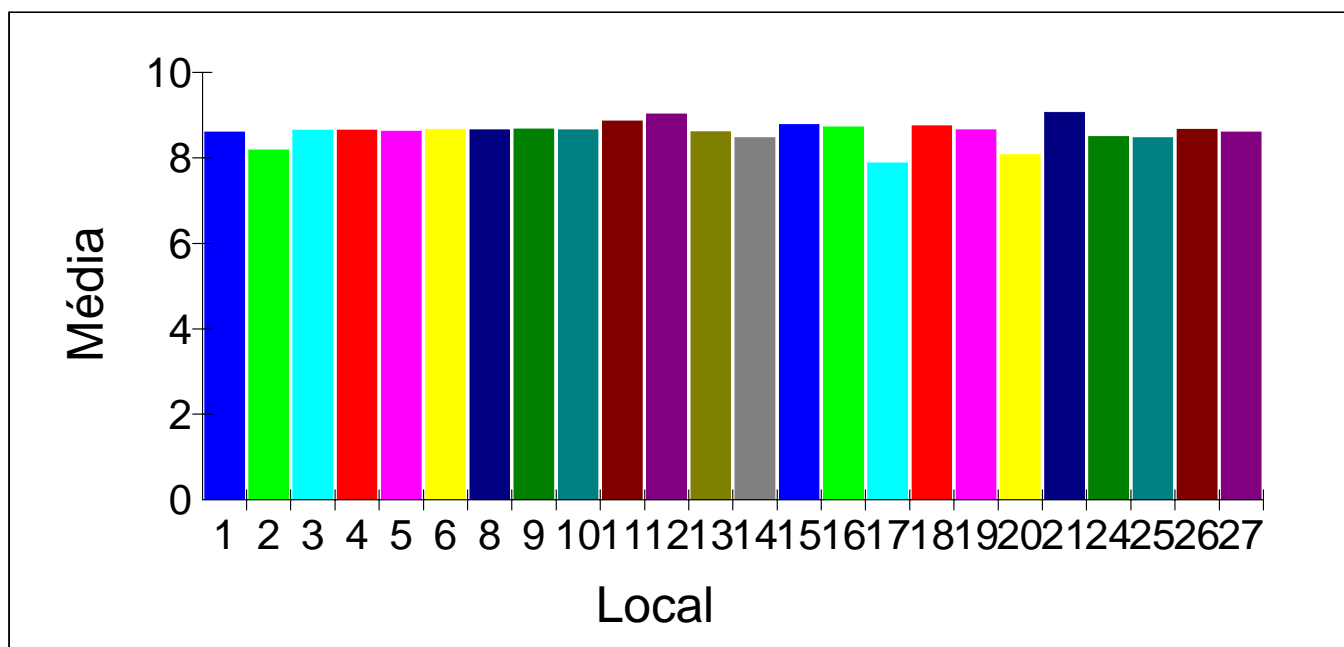



Histograma da média da avaliação pelo candidato com relação a organização geral por local de realização da prova

Local	Média
01 - BRASÍLIA	9.13
02 - FLORIANÓPOLIS	8.59
03 - FORTALEZA	9.29
04 - GOIÂNIA	9.07
05 - MANAUS	9.33
06 - RIO DE JANEIRO	9.38
08 - PORTO ALEGRE	9.28
09 - SÃO PAULO	9.08
10 - BELO HORIZONTE	9.19
11 - CURITIBA	9.40
12 - VITÓRIA	9.22
13 - ARACAJU	9.04
14 - MACEIÓ	8.44
15 - RECIFE	9.24
16 - JOÃO PESSOA	9.19
17 - NATAL	9.52
18 - TERESINA	9.76
19 - SÃO LUÍS	9.44
20 - BELÉM	8.97
21 - MACAPÁ	9.53
24 - BOA VISTA	9.67
25 - PALMAS	8.87
26 - CUIABÁ	9.51
27 - CAMPO GRANDE	8.98

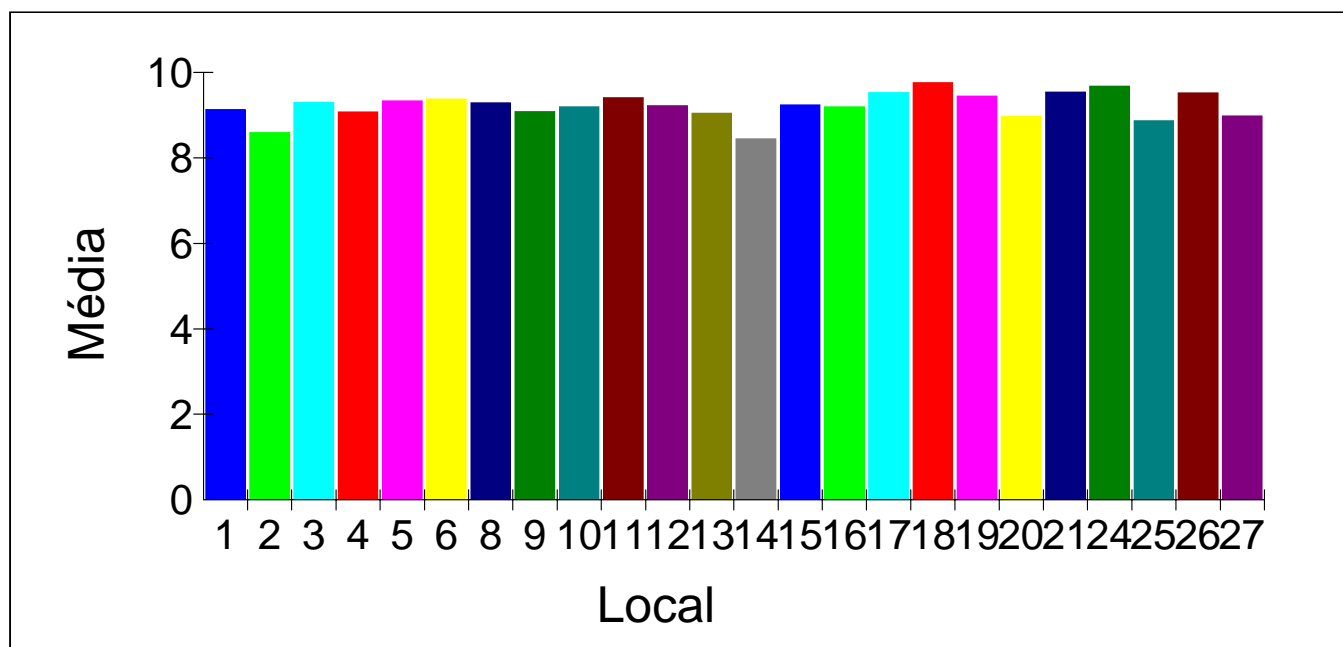



Histograma do desempenho global (Auto-avaliação do candidato)

Desempenho	Total
01 - Excelente	290
02 - Bom	1206
03 - Razoável	445
04 - Ruim	46
	1987

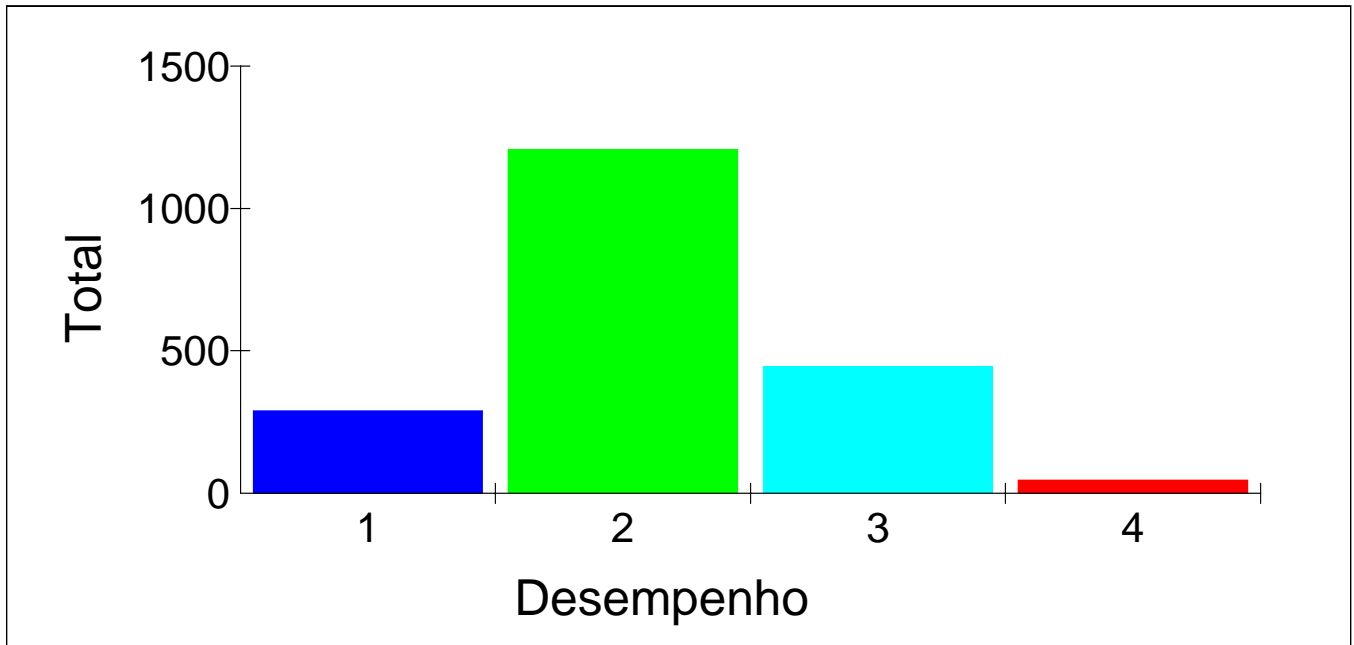

Anexo XVII – Relação dos aprovados por Certificação e Categoria



RELAÇÃO OFICIAL DOS CANDIDATOS APROVADOS POR CERTIFICAÇÃO E CATEGORIA

Certificação: Proficiência no Uso e no Ensino da LIBRAS
Categoria: Fluente em LIBRAS, com nível superior completo

Inscrição	Nome	Local
72195	ADEISA DE OLIVEIRA BERNARDES LOPES	VITÓRIA
70350	ADRIANA GOMES BATISTA	BRASÍLIA
74534	ADRIANE MACARINI FERREIRA	SÃO PAULO
70859	ALBINO BERSAGUI	PORTO ALEGRE
70404	ALESSANDRA DA SILVA	GOIÂNIA
73756	ALEXANDRE DANTAS OHKAWA	SÃO PAULO
73749	ALINE DE MENEZES BREGONCI	VITÓRIA
74098	ALINE SALOMÃO DE OLIVEIRA SOARES	BRASÍLIA
70643	AMARILIS RETO FERREIRA	SÃO PAULO
72608	ANA CLÁUDIA FAGUNDES ANTUNES	PORTO ALEGRE
73721	ANA CRISTINA ALVES DE QUEIROZ	SÃO PAULO
74608	ANA MARA PEREIRA FIRMINO	SALVADOR
73445	ANA SÍLVIA ROGÉRIO CAXILÉ TEIXEIRA	FORTALEZA
71027	ANDRÉ DOS SANTOS SILVA	SÃO PAULO
73329	ANDRÉ HENRIQUE CONRADO A VASCONCELOS	FORTALEZA
70118	ANDREIA CHAGAS ROCHA	BELO HORIZONTE
73825	ANDREIA RIBEIRO	SÃO PAULO
74942	ANTONIO NELSON TEIXEIRA MORENO	FORTALEZA
74248	APARECIDA ROCHA ROSSI	BRASÍLIA
71202	AUGUSTO SCHALLENBERGER	PORTO ALEGRE
71852	BETTY LOPES L ASTORINA DE ANDRADE	RIO DE JANEIRO
71901	BIANCA CARRIJO CORDOVA	BRASÍLIA
72261	BRUNO RAMOS DA SILVA	SÃO PAULO
74838	CAMILA TIBERI JULICH	BELO HORIZONTE
73835	CARLOS ALBERTO MARTINS	SÃO PAULO
70145	CARLOS HENRIQUE RODRIGUES	BELO HORIZONTE
71104	CARLOS ROBERTO MARTINS	PORTO ALEGRE
71092	CAROLINA LONGMAN	RECIFE
70325	CAROLINA SILVA RESENDE	BRASÍLIA
73506	CATIA JOSELI BAZILIO FERREIRA	GOIÂNIA
70343	CINTIA INGRID MACEDO RIBEIRO	RIO DE JANEIRO
73609	CLÁUDIO RAMALHO	SÃO PAULO
72028	CRISTIANE DA PENHA NASCIMENTO NOGUEIRA	RIO BRANCO
73071	CRISTIANE RAMOS MÜLLER	PORTO ALEGRE
70916	CRISTIANE VIEIRA DE PAIVA LIMA	GOIÂNIA
71562	CRISTIANO DAS NEVES VILELA	ARACAJU
71355	CRISTINA ALVES DA SILVA MENEZES	BELO HORIZONTE
72242	DANIELA SOARES DE SIQUEIRA	RECIFE
72459	DANIELE MIKI FUJIKAWA	FLORIANÓPOLIS
72057	DARLENE SEABRA DE LIRA	RECIFE
71329	DEBORA DE VASCONCELOS SOUZA CONRADO	FORTALEZA
75183	DELCEMAR FILIPIN	FLORIANÓPOLIS
74785	DILÉIA APARECIDA MARTINS	SÃO PAULO
74114	DINÁ SOUZA DA SILVA	FORTALEZA
74497	DOLORES ALVES PEREIRA DE BRITTO	CAMPO GRANDE
73679	EDEILCE APARECIDA SANTOS BUZAR	BRASÍLIA
74446	EDIO TADEU LEITE WAISMANN ASE	CAMPO GRANDE
71079	EDNA MISSENO PIRES	GOIÂNIA
71404	EDUARDO DE ALMEIDA RUAS	SÃO PAULO
73433	ELISABETH AP ANDRADE SILVA FIGUEIRA	SÃO PAULO
74465	ELIZABETH NOVAES DOS SANTOS PETRONI	CUIABÁ
72284	ELLEN SUSAN FERREIRA FURTADO FORMIGOSA	BELÉM
70037	ELOISE BERNARDO CASIMIRO	SÃO PAULO
72678	EMANOELA VIEIRA MENDES	FORTALEZA
71163	EMILIANA FARIA ROSA	SALVADOR
74176	EMMANUELLE FELIX DOS SANTOS	SALVADOR
71309	ESTER PEREIRA BARBOSA	MANAUS
73786	EULUZE RODRIGUES DA COSTA JUNIOR	VITÓRIA
71430	FABIANA ELIAS MARQUEZ	SÃO PAULO
71640	FABIANA LOPES COELHO	CAMPO GRANDE
70428	FABIANO GUIMARAES DA ROCHA	RIO DE JANEIRO
72736	FABÍOLA MARIA ALBUQUERQUE MARQUES	BRASÍLIA
74046	FERNANDA EMANUELE SOUZA DE AZEVEDO	PORTO VELHO
70518	FLAVIA LUIZA FERNANDES CALDAS	RIO DE JANEIRO



RELAÇÃO OFICIAL DOS CANDIDATOS APROVADOS POR CERTIFICAÇÃO E CATEGORIA

Certificação: Proficiência no Uso e no Ensino da LIBRAS

Categoria: Fluente em LIBRAS, com nível superior completo

Inscrição	Nome	Local
72259	FLAVIO EDUARDO C P S RODRIGUES	VITÓRIA
71261	FRANCISCA MARIA BEZERRA ARAUJO	FORTALEZA
72873	FRANCISCA VANETE RODRIGUES DE OLIVEIRA	BRASÍLIA
71888	FRANKLIN FERREIRA REZENDE JÚNIOR	MANAUS
70255	GERALDO VENCESLAU DE LIMA JÚNIOR	FORTALEZA
74665	GERISON KEZIO FERNANDES LOPES	FORTALEZA
74262	GISELLE PEDREIRA DE MELLO CARVALHO	GOIÂNIA
73630	GISELLI MARA DA SILVA	BELO HORIZONTE
72411	GLAYSSON RHENER ROCHA	CAMPO GRANDE
72876	GLÓRIA DA CONCEIÇÃO FERREIRA	BELÉM
74453	GRACIELE KERLEN PEREIRA	BELO HORIZONTE
73235	GRASIELA ZANATTA	PORTO ALEGRE
74941	GUILHERME ALVES DE QUEIROZ	SÃO PAULO
71018	HIRAM ALCANTARA DE MOURA	GOIÂNIA
75172	HOVERDIANO CESAR PEREIRA CAETANO	JOÃO PESSOA
74199	IAN NICOLAU ROSADAS FERNANDES VARELLA	PORTO ALEGRE
71354	IRACEMA FÁTIMA PEREIRA B DOS SANTOS	RIO DE JANEIRO
70695	IRLAN MARCOS CERQUEIRA SANTOS	SÃO LUÍS
74561	ITYARA AGUIAR DA SILVA PINTO	CURITIBA
70421	IVANA GOMES DA SILVA	PORTO ALEGRE
74969	IVANETE MARIA BARROSO MOREIRA	BELÉM
72252	IVY B C LEÃO CLEBSCH	CURITIBA
70455	JANAINA AGUIAR PEIXOTO	JOÃO PESSOA
74773	JANE LAÍS YUMI UEMURA NAKAMURA	SÃO PAULO
70029	JANETE DE MELO NANTES	CAMPO GRANDE
74674	JANINE SOARES DE OLIVEIRA	RIO DE JANEIRO
70181	JOÃO ANTÔNIO DOS REIS NETO	BELO HORIZONTE
75057	JOÃO CARLOS CARREIRA ALVES	RIO DE JANEIRO
73602	JOAO RICARDO BISPO JESUS	SALVADOR
72587	JOILCE KARINE FERNANDES SILVA PEREIRA	SALVADOR
74817	JOSÉ MARIA DA SILVA	BELO HORIZONTE
70599	JOSE MAURO FAGUNDES DE SOUSA	SÃO PAULO
74753	JOSE TADEU RAYNAL ROCHA	SALVADOR
74585	JOSINEIDE CASTRO LIMA	JOÃO PESSOA
74477	JOYCE KAROLINA RIBEIRO BAIENSE	VITÓRIA
73683	JULIANA APARECIDA PEREIRA DE SOUZA	CURITIBA
70844	JULIANA DI BRAGANÇA E SILVA	BELO HORIZONTE
74193	JULIANA SANTOS DA SILVA	SÃO PAULO
70682	JUSCELINO BUARQUE ONOFRE	SÃO PAULO
73762	KARINE MARTINS CUNHA	FORTALEZA
71332	KATHRYN MARIE PACHECO HARRISON	SÃO PAULO
70848	KATIA APARECIDA CERNIAUSKAS ONOFRE	SÃO PAULO
73451	KEYLA MARIA SANTANA DA SILVA	RECIFE
72414	LAURA JANE MESSIAS BELÉM	RIO DE JANEIRO
72558	LEONARDO PESSOA DA COSTA	MANAUS
73759	LILIANE GARCIA DE CARVALHO	SÃO PAULO
75361	LIZ LANE LIMA DE NATIVIDADE	GOIÂNIA
70009	LUCIANE RANGEL RODRIGUES	RIO DE JANEIRO
70089	LUCIANO DE SOUZA	CURITIBA
74659	LUCIANO DE SOUZA GOMES	VITÓRIA
70051	LUCINÉIA DE SOUZA OLIVEIRA	VITÓRIA
70147	LUCY NOGUEIRA DE MATTOS LOURENÇO	VITÓRIA
70320	LUIZ CLAUDIO NÓGREGA AYRES	VITÓRIA
70642	MALY MAGALHAES FREITAS	SÃO PAULO
74554	MANOELISA GOEBEL	PORTO ALEGRE
70922	MARCELO NAIF BAHIA FERREIRA MATHIAS	BELÉM
71691	MARCELO PORTO	FLORIANÓPOLIS
75125	MARCIA REGINA BENTO DE ARAUJO	SALVADOR
70931	MARCIA REGINA CHIARETO SOARES	SÃO PAULO
70302	MARCILIO DE CARVALHO VASCONCELOS	SALVADOR
73487	MARCIO MACHADO RODRIGUES	FORTALEZA
71884	MARCO AURELIO ROCHA DI FRANCO	FLORIANÓPOLIS
70331	MARCOS PAULO DE ASSIS CASTRO	RECIFE
73871	MARGARIDA MARIA PIMENTEL DE SOUZA	FORTALEZA



RELAÇÃO OFICIAL DOS CANDIDATOS APROVADOS POR CERTIFICAÇÃO E CATEGORIA

Certificação: Proficiência no Uso e no Ensino da LIBRAS

Categoria: Fluente em LIBRAS, com nível superior completo

Inscrição	Nome	Local
73896	MARGARIDA MARIA TELES	ARACAJU
70017	MARIA CHRISTINA PEREIRA	SÃO PAULO
73545	MARIA CRISTINA FERRARI	PORTO ALEGRE
74962	MARIA DO SOCORRO LEAL CABRAL	JOÃO PESSOA
74256	MARIA GERLANE LIMA MOREIRA	JOÃO PESSOA
72823	MARIA IZALETE INÁCIO VIEIRA	FORTALEZA
73882	MARIA JANAINA ALENCAR SAMPAIO	RECIFE
74334	MARIA LUCIA DE SOUSA	TERESINA
73381	MARIA LUIZA MAGALHAES	BELÉM
70880	MARIA ODETE TRINDADE SERRA	RIO DE JANEIRO
74886	MARIE GORETT DANTAS DE ASSIS E M BATISTA	JOÃO PESSOA
73852	MARIENE ARAÚJO NASCIMENTO	GOIÂNIA
70091	MARILIA IGNATIUS NOGUEIRA CARNEIRO	CURITIBA
71386	MARINOEL MANOLO DE SOUSA	FLORIANÓPOLIS
74144	MARIZA XAVIER COUTINHO	GOIÂNIA
70810	MICHELLE ARRAIS GUEDES	FORTALEZA
75156	MILTON GUIMARAES BEZERRA FILHO	SALVADOR
71257	MIRIAM RAQUEL FERREIRA	CUIABÁ
73509	MIZANARA DE SOUZA FERREIRA	BELÉM
71516	NAIMA GAUDIA BORGES COSTA DE AMARAL	GOIÂNIA
70863	NEIVA DE AQUINO ALBRES	SÃO PAULO
71601	NEUMA CHAVEIRO	GOIÂNIA
73061	NILCE MARIA DA SILVA	CUIABÁ
71923	NILZEA DE FARIA CARONE	VITÓRIA
73239	NINA ROSA SILVA DE ARAÚJO	RIO BRANCO
70015	ORCENI ANTUNES DE MATOS	CURITIBA
72971	OZIVAN PERDIGAO SANTOS	BELÉM
71127	PAMELLA ELAINE PRESTES DA CUNHA	MACAPÁ
74824	PATRICIA DONARIA DO PRADO	SÃO PAULO
74130	PATRICIA TUXI DOS SANTOS	BRASÍLIA
71914	PAULA OLIVEIRA GARNIZET FERRAZ	SÃO PAULO
71403	PAULO ALESSANDRO GOMES PINTO	RIO DE JANEIRO
73767	RAFAEL DE ARAÚJO FERRAZ	RECIFE
71161	RAUL BOCHIE DA COSTA MACHADO	SALVADOR
72480	REBECA ALMEIDA FERREIRA DA CRUZ	SÃO PAULO
73547	RENATA CRISTINA ANDRADE BARBOSA	ARACAJU
73757	RENATA TAVARES LINHARES	BRASÍLIA
71441	RENÉ RIBEIRO HUTZLER	RECIFE
74487	RICARDO ERNANI SANDER	CURITIBA
73765	RIMAR RAMALHO SEGALA	SÃO PAULO
75351	RISOMAR MORAES DOS SANTOS	BELÉM
71889	RITA DE CASSIA B G ALVARENGA	BELÉM
71012	RITA DE CASSIA MARINHO PINTO	BELO HORIZONTE
70943	ROBERTA DE MACÊDO GOMES QUEIROZ	BELO HORIZONTE
73890	ROBERTA MOREIRA DA SILVA	SÃO PAULO
75179	ROBERTO ANTONIO ALVES	CURITIBA
71030	RODRIGO GERALDO MENDES	RIO DE JANEIRO
74316	RODRIGO MEDEIROS	SÃO PAULO
73299	ROSA VIRGINIA OLIVEIRA DOS ANJOS	PORTO ALEGRE
73271	ROSANA PASSOS	BELO HORIZONTE
70038	ROSANI KRISTINE PARAÍSO GARCIA	BELO HORIZONTE
70664	ROSANI SUZIN SANTOS	CURITIBA
73263	ROZINETE PINHEIRO MARINHO	VITÓRIA
72625	RUTILENE MORAES BORGES	BELÉM
70261	SAMARA CRISTINA BAPTISTA SPINELLI	JOÃO PESSOA
72670	SANDRA COSTA CALENTI	VITÓRIA
70609	SANDRA ROSANA XAVIER	RIO DE JANEIRO
71819	SEBASTIAO REIS DE OLIVEIRA	MANAUS
72384	SELMA CARVALHO DA SILVA	SÃO PAULO
73654	SERGIO PEREIRA MAIOLINI	SÃO PAULO
74885	SEVERINA BATISTA DE FARIAS	RECIFE
71967	SIBELE MARIA SOUZA	SÃO PAULO
70652	SILVIA FAGUNDES DE SOUSA	SÃO PAULO
72219	SILVIO PRZYBYSZ	CURITIBA



RELAÇÃO OFICIAL DOS CANDIDATOS APROVADOS POR CERTIFICAÇÃO E CATEGORIA

Certificação: Proficiência no Uso e no Ensino da LIBRAS
Categoria: Fluente em LIBRAS, com nível superior completo

Inscrição	Nome	Local
70566	SIMONE QUIRGO DE SOUZA	VITÓRIA
73929	SIMONE ROCHA PEREIRA	BELO HORIZONTE
74034	SOLANGE SILVA DOS SANTOS	ARAÇAJU
71192	SORAYA EMANUELLE DA SILVA	VITÓRIA
70308	SUAMMY PRISCILA RODRIGUES LEITE CORDEIRO	CUIABÁ
73719	TARCISIO DE ARANTES LEITE	SÃO PAULO
71645	TATIANA PAPA PIMENTA QUITES	BELO HORIZONTE
71560	TATIANE DE SOUZA DA ANHAIA	PORTO ALEGRE
70031	TERESA CRISTINA LEANÇA SOARES	SÃO PAULO
71459	THALITA NUNES RUY	VITÓRIA
75402	THATIANE DO PRADO BARROS	BRASÍLIA
72879	THIAGO CARDOSO AGUIAR	GOIÂNIA
74849	TIAGO DE SOUZA COSTA	BELÉM
71038	UBALDINA SUSANA PAIVA DE MOURA	PORTO ALEGRE
72591	VALDENY COSTA DE ARAGÃO	TERESINA
74774	VALDERES ELENA RODRIGUES DA SILVA	SÃO PAULO
70377	VALDIR BALBUENO	CAMPO GRANDE
74230	VANESSA MIRO PINHEIRO	RIO DE JANEIRO
70406	VANESSA REGINA DE OLIVEIRA MARTINS	SÃO PAULO
70305	VILMAR FERNANDO CARVALHO	CURITIBA
71552	VÍVIAN CAROLINE DE FREITAS TARQUÍNIO	SALVADOR
72408	VIVIANE LINS CASSEMIRO DOS SANTOS	RECIFE
72816	WAINÉ PEGORETTI LAGE CANDEIAS	VITÓRIA
70375	WALERIA BATISTA DA SILVA VAZ MENDES	GOIÂNIA
72546	WANDERSON SAMUEL MORAES DE SOUZA	RIO DE JANEIRO
72800	WILLER CYSNE PRADO E VASCONCELOS	FORTALEZA
73369	WILSON DE OLIVEIRA MIRANDA	PORTO ALEGRE
71986	WOLNEY GOMES ALMEIDA	SALVADOR
70831	ZANUBIA DADA	CAMPO GRANDE
70933	ZULEICA LUMENA LACERDA DE MIRANDA LOPES	BELO HORIZONTE
71805	ZULEIKA RACHE	VITÓRIA



RELAÇÃO OFICIAL DOS CANDIDATOS APROVADOS POR CERTIFICAÇÃO E CATEGORIA

Certificação: Proficiência no Uso e no Ensino da LIBRAS
Categoria: Fluente em LIBRAS, com nível médio completo

Inscrição	Nome	Local
75036	ABYMAEL DA SILVA PEREIRA	MACAPÁ
74536	ADELAIDE ROCHA PEREIRA	BRASÍLIA
72313	ADEMILSON DIAS DE OLIVEIRA	CUIABÁ
71051	ADEMILSON DIAS FERREIRA	VITÓRIA
75066	ADRIANA BARBOSA AROUCA	SALVADOR
70542	ADRIANA DE VASCONCELOS TORRES	NATAL
70567	ADRIANA GOMES DA SILVA	RIO DE JANEIRO
70439	ADRIANA MARCONDES MARQUES	BRASÍLIA
73227	ADRIANA MOREIRA OLIVEIRA	SÃO PAULO
71058	ADRIANA SOUZA DA CONCEICAO	SALVADOR
71921	ADRIANE REGINA GONÇALVES	CURITIBA
73072	AHYGO AZEVEDO DE OLIVEIRA	GOIÂNIA
70440	ALAN HENRIQUE GODINHO DIAS	SÃO PAULO
70864	ALANNA ALENCAR DE ARAUJO	FORTALEZA
71194	ALBERTO OLIVEIRA LEITE	VITÓRIA
71182	ALEX FABIANO SANTOS OLIVEIRA	BELO HORIZONTE
70777	ALEX SANDRO CARDOSO BORGES	PORTO ALEGRE
71639	ALEXANDRE CASTRO GOLLO	NATAL
72486	ALEXANDRE FERREIRA DE CASTRO	BRASÍLIA
72773	ALEXANDRE MARCOS CAMBUI	CAMPO GRANDE
74327	ALEXANDRE ROCHA ALVES	FORTALEZA
71422	ALEXANDRO CARDOSO	SÃO PAULO
70423	ALEXSANDER PIMENTEL	RIO DE JANEIRO
72712	ALINE BRANCALIONE	FLORIANÓPOLIS
73941	ALYNE MARIA DA SILVA	FORTALEZA
70110	AMARILDO APARECIDO COSTA	SÃO PAULO
72137	ANA CLAUDIA TAVARES LONG	FLORIANÓPOLIS
75204	ANA LÚCIA DOS SANTOS CASCARDO	RIO DE JANEIRO
71287	ANA LÚCIA PEREIRA DA SILVA	RECIFE
72875	ANA MARIA CARVALHO PINTO	RIO DE JANEIRO
70640	ANDRE DANIEL PAIXAO	PORTO ALEGRE
74203	ANDRE LUIZ PACHECO WEIZENMANN	PORTO ALEGRE
71294	ANDRÉ MOREIRA YAMMINE	BRASÍLIA
72785	ANDRÉA BEATRIZ MESSIAS BELEM MOREIRA	BRASÍLIA
72172	ANDRÉA DOS SANTOS FIGUEIREDO	PORTO ALEGRE
72303	ANDRÉA DOS SANTOS LEITE	CUIABÁ
70976	ANDRÉA EMILIA LACERDA GUERRA	JOÃO PESSOA
74802	ANDRÉA OLIVEIRA ALMEIDA	RIO DE JANEIRO
70422	ANDRÉA SANCHES LISBOA FERREIRA	CAMPO GRANDE
71225	ANDRESA LINS DOS SANTOS	SÃO PAULO
70315	ANDREY LEMES DA CRUZ	SÃO PAULO
70156	ANDRICO MORAES XAVIER	RIO DE JANEIRO
72023	ANN RACHEL DOS SANTOS	ARAÇAJU
72872	ANTONIO RAUF ALVES FERREIRA DI CARLI MEI	SÃO PAULO
72842	ARIANA SANFELICE MARTINS	CURITIBA
71064	ARIANE RAFAELA DE FREITAS	RECIFE
73964	ARLEN GRANA BATISTA	MANAUS
72364	AURENIR PEREIRA DE CARVALHO	SALVADOR
72584	AYLA LIZANDRA CAMPOS DE VASCONCELLOS	CAMPO GRANDE
73070	BENICIO BRUNO DA SILVA	CUIABÁ
71563	BIANCA RIBEIRO	PORTO ALEGRE
71796	BRENNO BARROS DOUETTES	CURITIBA
72543	BRUNA FAGUNDES ANTUNES	PORTO ALEGRE
70661	BRUNA PIVATO DA MATA E SILVA	CURITIBA
72574	BRUNA VANESSA DE SOUZA BARROSO	FORTALEZA
71949	BRUNO ANTUNES GONTIJO DO AMARAL	BELO HORIZONTE
72637	BRUNO DUARTE DA SILVA XAVIER	BRASÍLIA
74841	BRUNO LEONARDO VIANA DA SILVA	RIO DE JANEIRO
70248	BRUNO PIERIN ERNSEN	CURITIBA
72119	CAMILA CSOKE	SÃO PAULO
74347	CAMILLA ALVES GONCALVES	SÃO PAULO
71799	CARILISSA DALL ALBA	PORTO ALEGRE
73272	CARINE MENDES GARBIN DIESEL	PORTO ALEGRE
70179	CARLA CAVALCANTE ALEXANDRE	BRASÍLIA



RELAÇÃO OFICIAL DOS CANDIDATOS APROVADOS POR CERTIFICAÇÃO E CATEGORIA

Certificação: Proficiência no Uso e no Ensino da LIBRAS
Categoria: Fluente em LIBRAS, com nível médio completo

Inscrição	Nome	Local
72490	CARLOS EDUARDO JESUS SILVA	RIO DE JANEIRO
73113	CARLOS EDUARDO SOARES DE BARROS	RIO DE JANEIRO
73429	CARLOS GRAHAMHILL MACIEL DE MOURA	SÃO PAULO
72090	CARLOS JOSÉ NUNES SAYÃO	BELO HORIZONTE
72370	CAROLINA MALTA CAMPOS	FORTALEZA
73273	CAROLINE BRASIL GARCIA	PORTO ALEGRE
74648	CELESTE MARIA MULLER RITT	PORTO ALEGRE
74216	CELIO AFONSO CARDOSO DE CASTRO	BELO HORIZONTE
70247	CELSO BADIN	SÃO PAULO
71295	CHARRIDY MAX FONTES PINTO	MACEIÓ
70218	CINTIA CALDEIRA DA SILVA	BRASÍLIA
71631	CLECIO SANTOS DE SOUZA	SALVADOR
71519	CLEIBE DOS SANTOS LOPES	BELO HORIZONTE
73077	CLEIVA MARIA KIELING	CURITIBA
71717	CLEONICE ESTER ZAWTASKI	PORTO ALEGRE
70514	CONCEIÇÃO DE MARIA COSTA SAÚDE	JOÃO PESSOA
71952	CRISTIANA CECÍLIA ALVES PEREIRA	BELO HORIZONTE
72484	CRISTIANE ALVES ROSA	MACAPÁ
74668	CRISTIANE BARBOSA DA SILVA	SALVADOR
71055	CRISTIANE SANTANA DE MELO	SALVADOR
71286	CRISTIANE VICTORINO BRUSTOLIN HORST	FLORIANÓPOLIS
72405	CRISTIANO JOSÉ MONTEIRO	RECIFE
71369	CRISTIANO LINCOLN LIMA VIANA	FORTALEZA
71809	CRISTIANO PEREIRA DOS REIS	BELO HORIZONTE
73303	CRISTIANO PEREIRA VAZ	PORTO ALEGRE
71678	CYLENE CINACHI HILARIO	SÃO PAULO
74819	CYNTHIA FONSECA FREITAS	BELO HORIZONTE
70941	DAFNE DE PAIVA RIBEIRO	CUIABÁ
70837	DALCIDES DOS SANTOS ANICETO JÚNIOR	BOA VISTA
70484	DALTRO CARVALHO JUNIOR	CURITIBA
72575	DANIEL ALEXANDRE BRESSANIN	SÃO PAULO
72235	DANIEL ANTONIO PASSOS	BELO HORIZONTE
70057	DANIEL JUNQUEIRA CARVALHO	VITÓRIA
74375	DANIELA FERREIRA DA CRUZ	SÃO PAULO
71426	DANILA CARVALHO DA SILVA	VITÓRIA
70560	DANILO NASCIMENTO DE OLIVEIRA	SÃO PAULO
71566	DANUBIA DA COSTA SANTANA	SALVADOR
73075	DARCI APARECIDA DE SOUZA COSTA	GOIÂNIA
75358	DAVI DO ROSARIO DE JESUS	RIO DE JANEIRO
70703	DAVISON DA SILVA SOARES	MACAPÁ
73278	DÉBORA MARIA ANDRADE MARINHO	SALVADOR
73978	DEISI GRACIELE VESSOLECK	CURITIBA
70981	DEISY BARROSO SILVA	CURITIBA
74039	DEIVY RIBER CAPELEIRO	VITÓRIA
73345	DENER OLIVEIRA VASCONCELOS	BELO HORIZONTE
75097	DENILSON MASSIAS MARRIEL	RIO DE JANEIRO
71115	DENISE CRISTINA SILVESTRI	FLORIANÓPOLIS
75383	DENISE PATRÍCIA LOPES COIMBRA	TERESINA
71543	DEUDEMIR OLIVEIRA FARIAS	BELO HORIZONTE
75086	DIEGO ANTONIO ALVES DE SOUSA	FORTALEZA
74617	DIEGO HERBERT RODRIGUES DA SILVA	TERESINA
71427	DIEGO MAURICIO BARBOSA	SÃO PAULO
74383	DILCEIA ADILSON GOULART	FLORIANÓPOLIS
71919	DILSON APARECIDO MARQUES DOS SANTOS	CURITIBA
72306	DIOGO SOUZA MADEIRA	PORTO ALEGRE
75334	DORACY FRANCO CANDIDO FILHO	CUIABÁ
71854	EDELAINE PINTO DE LIMA	BELO HORIZONTE
72783	EDGAR PEREIRA CAETANO	SÃO PAULO
75365	EDUARDO ALVES DA CRUZ	GOIÂNIA
70449	EDUARDO LORENZINI	SÃO PAULO
72069	EDUARDO REIS VEIGA	BELO HORIZONTE
70289	EDUARDO SCHEFFER PUZISKI	FLORIANÓPOLIS
74410	ELAINE APARECIDA DE OLIVEIRA	CAMPO GRANDE
72006	ELAINE CHRISTINA FURTADO SOARES DE SOUZA	BRASÍLIA



RELAÇÃO OFICIAL DOS CANDIDATOS APROVADOS POR CERTIFICAÇÃO E CATEGORIA

Certificação: Proficiência no Uso e no Ensino da LIBRAS
Categoria: Fluente em LIBRAS, com nível médio completo

Inscrição	Nome	Local
72363	ELAINE CRISTINA MACHADO	CURITIBA
74252	ELAINE EVERS	CURITIBA
74523	ELAINE FIGUEREDO LIMA	SALVADOR
71574	ELEONORA ELISA SCHEID	PORTO ALEGRE
73918	ELIABE DE ALMEIDA MARINS	RIO DE JANEIRO
72449	ELIANE NEGREIROS DE LIMA	CAMPO GRANDE
70022	ELIENE RODRIGUES DE SOUZA	CAMPO GRANDE
72091	ELISA FERREIRA PAULINO BORGES	CAMPO GRANDE
71283	ELISABETE DA CÂMARA BERNARDI	SÃO PAULO
70410	ELIZANETE FAVARO	CURITIBA
70431	ÉLLEN SOARES DE LOIOLA	FORTALEZA
74200	ELTON ANDRADE DE OLIVEIRA	SALVADOR
71948	ENEIDA MACHADO	PORTO ALEGRE
72113	ENOS FIGUEREDO DE FREITAS	SALVADOR
74594	EPAMINONDAS RODRIGUES DA CRUZ JUNIOR	GOIÂNIA
73974	ERICK ROMMEL HIPOLITO DE SOUZA	RIO DE JANEIRO
72753	ERIKA EDUARDO SARAIVA	FORTALEZA
72760	ERIKA LEAL EZEQUIEL	SÃO PAULO
74325	ERIVALDO DE JESUS MARINHO	SALVADOR
72628	EUDIMEIA PEREIRA SA	BELO HORIZONTE
72545	EURENICE DELMINDA CAMPOS	BRASÍLIA
72766	FABIA ALINE DA SILVA BRAGA	BRASÍLIA
74788	FÁBIA KAMERS	FLORIANÓPOLIS
71813	FÁBIO ALESSANDRO DA SILVA	PALMAS
73038	FABIO BALDO ALBERTON	PORTO ALEGRE
72260	FABIO DE SÁ E SILVA	SÃO PAULO
72039	FABIO HENRIQUE ANDRADE MOTA	RECIFE
73818	FABIO PITOL COUTINHO	VITÓRIA
70734	FABÍOLA DE VASCONCELOS SAUDAN	RIO DE JANEIRO
72100	FABÍOLA FATIMA FRANÇA	SÃO PAULO
73401	FABRÍCIA DA SILVA SANTOS DE SOUZA	BRASÍLIA
73152	FABRÍCIO MAHLER RAMOS	PORTO ALEGRE
70339	FELIPE GIRAUD MORAES	VITÓRIA
74981	FERNANDA ALVES VIEIRA	GOIÂNIA
70366	FERNANDA APARECIDA PEREIRA JACOB	VITÓRIA
70056	FERNANDA DOS SANTOS NOGUEIRA	VITÓRIA
71043	FERNANDA PAIXÃO GONÇALVES	BELO HORIZONTE
72441	FERNANDA PRIGOL DA LUZ	FLORIANÓPOLIS
70295	FERNANDO DE ALMEIDA FREITAS	BELO HORIZONTE
72066	FERNANDO DE SOUZA PORTES	VITÓRIA
71010	FLÁVIA MIRANDA DE BRITTO	PORTO ALEGRE
72977	FLÁVIA SOUSA HOLANDA	FORTALEZA
74869	FLÁVIO COSTA DOS SANTOS	JOÃO PESSOA
73833	FRANCIANE APARECIDA ULSON	CURITIBA
73192	FRANCIELE DE LIMA BERLOFFA	CURITIBA
71831	FRANCIELE TORANI DE CAMARGO	PORTO ALEGRE
70149	FRANCINEI ROCHA COSTA	PORTO ALEGRE
71105	FRANCISCA MELO AGAPITO	SÃO LUÍS
72599	FRANCISCO DAS CHAGAS RODRIGUES DA SILVA	BRASÍLIA
73886	FRANCISCO FERREIRA DE OLIVEIRA	GOIÂNIA
74889	FRANCISCO RAULE DE SOUSA	FORTALEZA
74279	FRANCISCO SANDRO QUINTELA DE MELO	FORTALEZA
72531	FRANCISLENE DOS SANTOS DE ALMEIDA	SÃO PAULO
74657	FRANKLIN NUNES DA SILVA CRAVO	MANAUS
70503	GASPAR GONÇALVES SCANGARELLI	PORTO ALEGRE
71014	GEORGE ERNANDE FERREIRA DE MELO	BELÉM
72565	GERMANO WENIGER SPELLING	CURITIBA
70616	GERSON RAMALHO JUNIOR	JOÃO PESSOA
74442	GETRO BARBOSA DOS REIS	SALVADOR
74696	GILMARA DE FATIMA BRUNORIO	SÃO PAULO
70627	GILMARA MACHADO FARIAS	MACEJÓ
73326	GILVAN NUNES LEITE	BRASÍLIA
73386	GILVANA SILVA AMORIM PINNA	RIO DE JANEIRO
75143	GIOVANA MARIA DE OLIVEIRA	PORTO ALEGRE



RELAÇÃO OFICIAL DOS CANDIDATOS APROVADOS POR CERTIFICAÇÃO E CATEGORIA

Certificação: Proficiência no Uso e no Ensino da LIBRAS
Categoria: Fluente em LIBRAS, com nível médio completo

Inscrição	Nome	Local
70345	GIOVANI CRISTINA DUTRA DE CAMPOS	PORTO ALEGRE
72178	GISELE SOUZA BRUM	GOIÂNIA
72202	GLADISON FERNANDO DA ROSA ROCHA	BRASÍLIA
70192	GLÁUCIA APARECIDA RODRIGUES DA SILVA	SÃO PAULO
73474	GLAUCIA KELLY DE ASSIS	PORTO ALEGRE
75184	GLÁUCIO SILVA CAMARGOS	SÃO PAULO
70372	GLEICE KELLY ROCHA DO NASCIMENTO	FORTALEZA
73405	GLEICIANE LINO DE VASCONCELOS	FORTALEZA
71451	GRAFILIA OLIVEIRA DE SOUZA	JOÃO PESSOA
71907	GRAZIELA LIBERALESSO	CURITIBA
74290	GREICE PINHEIRO	SÃO PAULO
72547	GRICELIA SILVA CARVALHO	BRASÍLIA
72287	GUSTAVO LEÃO DE MELLO CARNEIRO	SALVADOR
70593	GUSTAVO LEMOS DE FREITAS	PORTO ALEGRE
72499	GUSTAVO PACHECO FONTES	SÃO PAULO
70152	HANS JURGEN FRANK	SÃO PAULO
70194	HÉLIO LUIZ MENEZES DE OLIVEIRA	SÃO PAULO
72993	HÉLIO MEDINA DE OLIVEIRA	FORTALEZA
74452	HELLEN PEREIRA DA SILVA	BRASÍLIA
70666	HENRY HIDEYUKI SAWANO	SÃO PAULO
72673	HERMESON SANTIAGO ROCHA	FORTALEZA
72715	HERON RODRIGUES DA SILVA	FLORIANÓPOLIS
73171	HUGO GEROTTO GOZER	CURITIBA
72756	IGMAR PEREIRA SENA	BELÉM
70079	IGOR VALÉRIO RODRIGUES	BELO HORIZONTE
72645	INDIRA SIMONATTO STEDILE ASSIS	NATAL
70798	IRAMI BILA DA SILVA	ARACAJU
70897	ISA EMILIA SARAIVA DOS SANTOS	SALVADOR
70991	ISAAC FIGUEIREDO DE FREITAS	SALVADOR
70911	ISABEL CRISTINA G DA TORRE FERNANDES	RIO DE JANEIRO
74781	ITANA MARIA DE JESUS	SALVADOR
75067	IVAN DOS SANTOS	MACEIÓ
71548	IVAN FRANCISCO MACHADO	FORTALEZA
75276	IVANI CAPINAN TEIXEIRA LOPES	SALVADOR
74977	JACQUELINE LIMA VASCONCELOS	BELO HORIZONTE
71529	JADSON ABRAÃO DA SILVA	RIO DE JANEIRO
70280	JAEL SANTOS SOUZA	SALVADOR
70614	JAILSON GOMES RIBEIRO	GOIÂNIA
70973	JAMILE LAGO GIMENES NUNES	RIO DE JANEIRO
75120	JANAÍNA DE CASTRO GOMES RIBEIRO	CURITIBA
74736	JANAÍNA S SOARES CASTOR CORRÊA DE BARROS	JOÃO PESSOA
74611	JANDERCLEI DA SILVA VALE	MANAUS
70020	JAQUELINE ZANCHIN	PORTO ALEGRE
72456	JEAN MICHEL CARRETT FARIAS	PORTO ALEGRE
73281	JEAN RICARDO HICKMANN	CURITIBA
74489	JEFERSON SOARES CANDIA	CAMPO GRANDE
72722	JEFFERSON DIEGO DE JESUS	CURITIBA
71339	JESSICA SILVA COSSO	RIO DE JANEIRO
71773	JOANILSON LUIZ FALEIRO DA SILVA	GOIÂNIA
72981	JOÃO BATISTA ALVES DE OLIVEIRA FILHO	FORTALEZA
70354	JOÃO BATISTA NEVES FERREIRA	JOÃO PESSOA
72055	JOÃO PAULO AMPESSAN	CURITIBA
71636	JOÃO RICARDO CARNEIRO DE ANDRADE	NATAL
70046	JOAQUIM CÉSAR CUNHA DOS SANTOS	VITÓRIA
72038	JOCI MICHELE BOFF VILLOZ	PORTO ALEGRE
71041	JONATAS RODRIGUES MATIAS	BELO HORIZONTE
72096	JONISCLEIA DE SOUSA CANTANHEDE	GOIÂNIA
70454	JORGE FORTES DOS SANTOS	ARACAJU
72820	JOSE BARRETO DA SILVA	RIO DE JANEIRO
74907	JOSÉ CLAUDIO PEREIRA LEAL	BRASÍLIA
70172	JOSÉ EDNILSON GOMES DE SOUZA JÚNIOR	CAMPO GRANDE
73180	JOSÉ EMERSON DOS SANTOS	ARACAJU
70368	JOSÉ GOMES DE OLIVEIRA JÚNIOR	SÃO LUÍS
73362	JOSEANE DOS SANTOS DO ESPIRITO SANTO	SALVADOR



RELAÇÃO OFICIAL DOS CANDIDATOS APROVADOS POR CERTIFICAÇÃO E CATEGORIA

Certificação: Proficiência no Uso e no Ensino da LIBRAS
Categoria: Fluente em LIBRAS, com nível médio completo

Inscrição	Nome	Local
71412	JOSELITO FERREIRA MENDES	SALVADOR
74630	JOSETE BISPO SANTANA	SALVADOR
72826	JOSIANE MARIA CANDIDO	CURITIBA
75209	JOSICLEIDE MARIA DA SILVA	SÃO PAULO
73204	JOSIEL DE PAIVA TEIXEIRA	RIO DE JANEIRO
74776	JOSIELI ALMEIDA DA SILVA	SÃO PAULO
73820	JOYCE GOMES DE ALENCAR	SALVADOR
73940	JOYCEANE MACIEL FERREIRA	BELÉM
74739	JUCIARA COSTA DA FONSECA RIOS	SALVADOR
72851	JULIANA BARBOZA DE ALMEIDA	SÃO PAULO
72899	JULIANA CIPRIANO	CURITIBA
74164	JULIANA CSOKE ZIMMERMANN	SÃO PAULO
71437	JULIANA DE SOUZA CORTES	RIO DE JANEIRO
72778	JULIANE EMMERT DA SILVA	PORTO ALEGRE
70754	JULIANE SANTOS DE OLIVEIRA	CAMPO GRANDE
70193	JULIANO SALOMON DE OLIVEIRA	BELO HORIZONTE
71922	JÚLLIA RENEÉ ALVES RAMOS	FORTALEZA
73042	KAMILLA FONSECA LEMES	GOIÂNIA
74844	KARINE ASSIS TEIXEIRA SILVA	BELO HORIZONTE
71947	KARLA DE SOUZA NOGUEIRA	BELO HORIZONTE
71626	KARLENE FERREIRA DE SOUZA	RIO BRANCO
74096	KARTYA VIEIRA MOREIRA	FORTALEZA
74211	KEILA DOMINGOS DE SOUSA	RIO DE JANEIRO
75197	KELLEY PEREIRA PINTO	GOIÂNIA
73597	KELLY SOARES DO NASCIMENTO	GOIÂNIA
73175	KELLY DE SOUZA VIEIRA COELHO	RIO DE JANEIRO
70144	KELLY RENATA FLEITAS VAREIRO	FLORIANÓPOLIS
72373	KILBER SIQUEIRA GOMES	GOIÂNIA
71690	KIRIE ALESCIA FERNANDES FEITOSA	SALVADOR
70014	LAERTE TAVARES DE SOUZA	SÃO PAULO
70672	LAIS SAYURI YASUNAKA	SÃO PAULO
72331	LARISSA NUNES DA SILVEIRA	PORTO ALEGRE
74707	LAURA PEREIRA DOS SANTOS	SÃO PAULO
73439	LAURO WELINSKI	CURITIBA
71000	LEANDRO DIAS MIRANDA	VITÓRIA
71569	LEANE PEREIRA CORDEIRO	RECIFE
73726	LEONARDO DE SOUZA LEMOS	RIO DE JANEIRO
73052	LEONARDO MONTEIRO VIANA	BRASÍLIA
71296	LEONARDO NASCIMENTNO	RIO DE JANEIRO
71824	LESSANDRA DE SOUZA DIAS	SÃO PAULO
70677	LETÍCIA LINS SILVA	RIO DE JANEIRO
70450	LIDINEIA ALVES CERQUEIRA	SALVADOR
74007	LÍGIA SIMONE GUIMARAES TESSARI	SÃO PAULO
71841	LILIAN KARINA ABENDROTH PINTO	SÃO PAULO
71769	LILIAN LOPES DE CARVALHO	BELO HORIZONTE
70464	LILIAN VANIA DE ABREU SILVA OLAH	SÃO PAULO
72273	LILIANE MARIA SILVEIRADA SILVA	PORTO ALEGRE
70825	LILIANE VIEIRA	FLORIANÓPOLIS
72938	LISNARA PRA ZANDONATO	PORTO ALEGRE
70324	LÍVIA ANDRADE DA CONCEIÇÃO	SALVADOR
72185	LÍVIA APARECIDA PINHEIRO BASTOS	CAMPO GRANDE
71669	LORENA ASSIS EMIDIO	RIO DE JANEIRO
73908	LOURDES MARIA SANTOS DE FREITAS	JOÃO PESSOA
73220	LUCAS FERREIRA DA SILVA	SÃO PAULO
73457	LUCAS SANTAMARIA FERREIRA SOUZA	BELO HORIZONTE
72475	LUCAS VARGAS MACHADO DA COSTA	RIO DE JANEIRO
71175	LUCIANA BALDOW INÁCIO PIRES	SÃO PAULO
72153	LUCIANA CRISTINA COSTA MOUSINHO	RECIFE
74533	LUCIANA PINHEIRO MOTA	NATAL
75281	LUCIANA SANTOS ARAÚJO	SALVADOR
73387	LUCIANA VASCONCELLOS DE AZEVEDO RAMOS	SÃO PAULO
70190	LUCIANE ALVES BATISTA E SILVA	BELO HORIZONTE
70674	LUCIANE PATRICIA SANTOS	CURITIBA
74791	LUCIENE AZEVEDO	BELO HORIZONTE



RELAÇÃO OFICIAL DOS CANDIDATOS APROVADOS POR CERTIFICAÇÃO E CATEGORIA

Certificação: Proficiência no Uso e no Ensino da LIBRAS
Categoria: Fluente em LIBRAS, com nível médio completo

Inscrição	Nome	Local
73962	LUCIMAR LUIS MARSCHALL	PORTO ALEGRE
74120	LUCIMARI GOULART	CURITIBA
70462	LUCIO LUGAO DE MACEDO	RIO DE JANEIRO
72325	LUIZ CARLOS DOS SANTOS SOUZA	RIO DE JANEIRO
71389	LUIZ CARLOS MONTEIRO	RIO DE JANEIRO
71445	LUIZ GUILHERME CALIXTO MACIEL	SÃO PAULO
73888	LUIZ MAURO DOS SANTOS	RIO DE JANEIRO
71971	MAGDA DE CÁSSIA MAGALHÃES	SÃO PAULO
73945	MAGDA FERREIRA VASCONCELOS	BELÉM
73133	MAGDA SOUTO ROSA DO MONTE	RECIFE
70890	MAISA LIMA FREITAS	SALVADOR
74364	MARA CRISTINA VITTI	SÃO PAULO
73321	MARA LÚCIA DE MOURA LEME	SÃO PAULO
74954	MARA RÚBIA PINTO DE ALMEIDA	GOIÂNIA
73254	MARCELA DE PAULA	RIO DE JANEIRO
70065	MARCELO DE ARAÚJO COSTA	BELO HORIZONTE
73694	MARCELO RANZULA DA SILVA	PORTO VELHO
74198	MARCELO SILVEIRA DE JESUS	SALVADOR
70358	MÁRCIA CRISTINA PEREIRA DE PAULA	SÃO PAULO
71289	MARCIEL ALVES DA SILVA	SÃO PAULO
73202	MARCIEL SILVA MAGALHAES	GOIÂNIA
70580	MÁRCIO ARAÚJO DE ALMEIDA	SALVADOR
70107	MARCIO HOLLOSI	SÃO PAULO
73635	MÁRCIO JOSÉ DA SILVA	GOIÂNIA
74071	MARCIO LUIZ DA COSTA	BELO HORIZONTE
73394	MÁRCIO ROGERIO RODRIGUES CANTANHEDE	FORTALEZA
72448	MARCIVANI GOMES CORREIA	BELÉM
74780	MARCOS EDINEI ANDRUCK	CURITIBA
70681	MARCOS KLEBER DE OLIVEIRA	CURITIBA
70611	MARCOS MORAES FERREIRA	RIO DE JANEIRO
70702	MARCOS PRETTO	CURITIBA
71705	MARCOS PUPIN VIEIRA	GOIÂNIA
70214	MARCOS RODRIGO DE CAMPOS MARCONDES	SÃO PAULO
70150	MARCUS VINICIUS BATISTA NASCIMENTO	SÃO PAULO
70159	MARCUS WEYDSON PINHEIRO	FORTALEZA
70425	MARGARETH KELLY NEVES	PALMAS
74146	MARIA APARECIDA SILVEIRA SILVA	SÃO PAULO
74706	MARIA CARLA MOLLER DA SILVA	SÃO PAULO
72175	MARIA DA CONCEIÇÃO CABRAL FONSECA	BELÉM
72902	MARIA DANIELLE CERQUEIRA	RIO DE JANEIRO
71186	MARIA DE FATIMA FELIX NASCIMENTO DA COSTA	BRASÍLIA
70226	MARIA ELISABETE DA SILVA	SÃO PAULO
73580	MARIA ELIZIANE KELLER	FLORIANÓPOLIS
71209	MARIA FERNANDA PARREIRA BARROS	SÃO PAULO
73841	MARIA HELENA GUIMARÃES	CUIABÁ
73596	MARIA ISABEL RODRIGUES SOUZA	PORTO ALEGRE
70850	MARIA LUCIA TOMIO	CURITIBA
71088	MARIA NORMA LOPES SOUZA SILVA	PORTO VELHO
70886	MARIANA DE JESUS MARQUES	SALVADOR
70575	MARIÂNGELA DOS SANTOS MENEZES	PALMAS
70389	MARIANNA CAPUTO BASTOS	BRASÍLIA
70626	MARIO LIMA OLIVEIRA SOBRINHO	MACEIÓ
74701	MÁRIO SÉRGIO ALVES CORRÊA DE BARROS	FORTALEZA
72184	MARISA DOS SANTOS TOME	SALVADOR
72948	MARLENE PEREIRA DO PRADO	RIO DE JANEIRO
72745	MARLICE JOSE ARAUJO	BRASÍLIA
71698	MARLÚCIA ANDRADE CAVALCANTE	FORTALEZA
74402	MARTA CRISTINA SILVA DE ALMEIDA	SÃO PAULO
71226	MATHEUS BUENO VALLE MACHADO	SÃO PAULO
75199	MAURICIO DE OLIVEIRA DORNELAS	BELO HORIZONTE
73423	MAURICIO LAIR BARBOSA	BRASÍLIA
70667	MAURICIO LIMA DOS SANTOS	CURITIBA
73743	MAURICIO LOUBET	CAMPO GRANDE
71210	MAURO FREITAS CAJADO JÚNIOR	FORTALEZA



RELAÇÃO OFICIAL DOS CANDIDATOS APROVADOS POR CERTIFICAÇÃO E CATEGORIA

Certificação: Proficiência no Uso e no Ensino da LIBRAS
Categoria: Fluente em LIBRAS, com nível médio completo

Inscrição	Nome	Local
72314	MAYKON DALMORO	FLORIANÓPOLIS
74214	MEIRE DA SILVA LINS	SALVADOR
70920	MELQUE DA COSTA LIMA	MACAPÁ
70040	MESSIAS RAMOS COSTA	BRASÍLIA
70841	MICHELA FERNANDA MODA PEREIRA FAVORETTO	CURITIBA
71446	MICHELE CRISTINA FERNANDES GOMES	BELO HORIZONTE
71834	MIDIÁ GOMES DA SILVA SANTOS	SALVADOR
74867	MIGUEL TENORIO DOS SANTOS JUNIOR	MACEIÓ
70069	MILLENA SEVENTH DA COSTA RAMALHO	JOÃO PESSOA
70027	MOACYR VASCONCELOS DE ANDRADE NETO	RECIFE
71492	MORGANNA LEIROS MACIEL MACÊDO	JOÃO PESSOA
74456	NAHLA YATIM	FLORIANÓPOLIS
73210	NEIDE SCHUINDT	CURITIBA
70838	NEUSA DONATA DE SOUZA NASCIMENTO	BELO HORIZONTE
72713	NIASCARA VALESCA DO NASCIMENTO SOUZA	FORTALEZA
70996	NILTON BARBOSA DE SOUZA FILHO	JOÃO PESSOA
70177	NILTON SÁ DAMASCENO	SALVADOR
71117	NIVIA CARLA LIMEIRA DE SA	SALVADOR
70082	OSMAR PEREIRA DA SILVA	SÃO PAULO
70199	OSMAR ROBERTO PEREIRA	SÃO PAULO
74581	PAMELA DO SOCORRO DA SILVA MATOS	BELÉM
70783	PÂMELA JESSICA ARAUJO OLIVEIRA	BRASÍLIA
70448	PATRÍCIA HIPOLITO DE ALEXANDRIA	SÃO PAULO
74596	PATRICIA JOCHEN	BRASÍLIA
73502	PATRICIA SANTOS DOS SANTOS	SALVADOR
70670	PATRICIA TEIXEIRA DE SANTANA	SÃO PAULO
74926	PAULA BOOS HOHER	PORTO ALEGRE
71337	PAULA MELO REBELO	RIO DE JANEIRO
70446	PAULA RANGEL CAVALCANTI SILVA	RIO DE JANEIRO
73447	PAULA TEREZA NEVES DE OLIVEIRA	MANAUS
73553	PAULO HENRIQUE PASSOS SANTIAGO	BELO HORIZONTE
72327	PAULO HUMBERTO MATOS DE ALENCAR	BRASÍLIA
70016	PAULO RICARDO CAMPOS	PORTO ALEGRE
70487	PERY TAVARES RIBEIRO	RECIFE
71883	PHILIFE DOMINGOS	VITÓRIA
70023	PRESLEY RHODNEY PEREIRA SANTOS	ARACAJU
74682	PRISCILA MOTA DOS SANTOS	SALVADOR
71599	PRISCYLA GOMES SCOTÁ	VITÓRIA
74569	RACHEL COLACIQUE GOMES	RIO DE JANEIRO
70698	RAFAEL NOGUEIRA MACHADO	FORTALEZA
70382	RAFAEL SILVA GUILHERME	BELO HORIZONTE
74851	RAFAELA CHIARA VALARELLI MENDONZA	SÃO PAULO
73285	RAFAELA DE MEDEIROS ALVES	FORTALEZA
73947	RAFAELLA QUERUBINA SSESSENTA BORGES	SÃO PAULO
75185	RAIANE OLIVEIRA GONTIJO	BELO HORIZONTE
70955	RAILDA FREITAS DA SILVA COSTALONGA	VITÓRIA
74632	RAIMUNDO DE SOUZA MACEDO	MANAUS
72859	RAIMUNDO GOMES DE OLIVEIRA JUNIOR	TERESINA
71790	RAMON SILVA DA CUNHA	FLORIANÓPOLIS
72101	RAPHAEL AGUIAR DE LIMA	RIO DE JANEIRO
72495	REGIANE FARION CAVALCANTE	CURITIBA
70154	REGINA FIGUEIREDO FERNANDES	SÃO PAULO
72387	REGINA MARTINS LOPES	VITÓRIA
70142	REGINALDO FERREIRA DA SILVA	VITÓRIA
70587	REJANE DE PAULA GABRIEL SILVA	BRASÍLIA
73057	RENAN DE BASTOS ANDRADE	CURITIBA
74829	RENATA APARECIDA DAS NEVES	FLORIANÓPOLIS
70634	RENATA CARVALHO ROCHA	RIO DE JANEIRO
73577	RENATA DE MASI	SÃO PAULO
71849	RENATA MUHLBEIER	CURITIBA
71252	RENATA NOGUEIRA MACHADO	NATAL
70732	RENATO BORGES DANIEL	CAMPO GRANDE
74929	RENATO PAULINO DE LIRA	SÃO PAULO
74538	RENÉ VENDRUSCOLO	CUIABÁ



RELAÇÃO OFICIAL DOS CANDIDATOS APROVADOS POR CERTIFICAÇÃO E CATEGORIA

Certificação: Proficiência no Uso e no Ensino da LIBRAS
Categoria: Fluente em LIBRAS, com nível médio completo

Inscrição	Nome	Local
70855	RICARDO BOARETTO DE SIQUEIRA	RIO DE JANEIRO
72710	RICARDO HEBERLE	FLORIANÓPOLIS
70120	RICARDO MANOEL DE OLIVEIRA FERREIRA	RECIFE
71716	RICARDO VINICIUS BIHAIN HAGEMANN	PORTO ALEGRE
71276	RILDA PERRARO VIEIRA	PORTO ALEGRE
74267	RITA DE CÁSSIA DE OLIVEIRA CARDOSO	BRASÍLIA
72729	RITA DE CASSIA PIRES MIRANDA	BELO HORIZONTE
74586	RIVAEI MATEUS FABRÍCIO	FLORIANÓPOLIS
70835	ROBERTA AGRA COUTELO	RECIFE
70356	ROBERTO WILLIAMS DE LIMA SANTOS	RECIFE
73804	RODRIGO BARBOSA NOGUEIRA	CURITIBA
72192	RODRIGO FERREIRA DOS SANTOS	MACAPÁ
74479	RODRIGO GONÇALVES LIMA	BRASÍLIA
72308	ROGÉRIO BELUSSI MIRANDA	CUIABÁ
70157	ROGÉRIO RIOS DEMARI	PORTO ALEGRE
70076	ROGERIO TEIXEIRA DE CARVALHO	BELO HORIZONTE
70357	ROMILDA DE LIMA SOUZA	BRASÍLIA
74231	RONALDO SANTOS DE FREITAS	SALVADOR
71215	ROSANA CRISTINA ANZELHOTE	CUIABÁ
71579	ROSANE GOWACKI DE MORAES	CURITIBA
74865	ROSELANE LAIZA LIMA MARTINS	SÃO LUÍS
73666	ROSELY LUCAS DE OLIVEIRA	BELO HORIZONTE
70267	ROSEMEIRE APARECIDA ANTUNES DESIDÉRIO	SÃO PAULO
74384	ROSENI MACIEL COUTO	RIO DE JANEIRO
74196	RUBEM SOUZA DA SILVA	SÃO PAULO
71828	RUBENS BARETTA	PORTO ALEGRE
71950	RUI ALESSANDRO ZUZA PEREIRA	SÃO PAULO
72367	SABRINA ROLNICH OLIVEIRA	CAMPO GRANDE
73730	SAMANTHA CAMARGO DAROQUE	SÃO PAULO
71999	SAMARA MARIA MAYARA DE JESUS BRITO BRAZ	TERESINA
73649	SAMMYA JAQUELINE DOS SANTOS LIMA	TERESINA
72952	SANDRA DE SOUZA NASCIMENTO	BELO HORIZONTE
71416	SANDRA DUARTE SARAIVA BARBOSA	RIO DE JANEIRO
73504	SANDRO BARTOLOMEU RODRIGUES DE MELO	RECIFE
71655	SANDRO DOS SANTOS PEREIRA	SÃO PAULO
70443	SANTIAGO PEREZ FELICIANO	SÃO PAULO
73158	SANTIAGO RODRIGUES	GOIÂNIA
72686	SARYS FERNANDES DA SILVA CAPELEIRO	VITÓRIA
71102	SATILA SOUZA RIBEIRO	SALVADOR
71859	SEDINA DOS SANTOS JALES FERREIRA	NATAL
71827	SELMA DA CONCEIÇÃO SOUSA DA CRUZ	BRASÍLIA
70696	SHEILA COSTA LIMA DORIGO	BELO HORIZONTE
75098	SHERONY GONÇALVES DE SOUZA	BELO HORIZONTE
73195	SIDNEY MENDONÇA	SÃO PAULO
74132	SILMARA FATIMA BAPTISTA	SÃO PAULO
71861	SIMONE PEIXOTO GONÇALVES	RIO DE JANEIRO
74627	SINELIA MOREIRA DA SILVA	VITÓRIA
75378	SOLANGE BEZERRA OLIVEIRA	BOA VISTA
73891	SOLANGE QUATRIN	CURITIBA
73754	SONIA APARECIDA DA ROSA	CURITIBA
74131	SONIA MARIA DA COSTA FRANÇA	RIO BRANCO
75191	SONIA REGINA FREIRE DA COSTA	SÃO PAULO
71778	SORAYA APARECIDA VALVERDE	GOIÂNIA
72834	STEFANIA STEVES DA SILVA	GOIÂNIA
75299	SUELLEN GOMES PINHEIRO	BELO HORIZONTE
71583	SUELY GOMES RODRIGUES MARIANO	SÃO PAULO
71251	TAISA DOS SANTOS ROCHA	BRASÍLIA
72076	TAIZE CABRAL DA FONSECA	BELÉM
70808	TALES DOUGLAS MOREIRA	BELO HORIZONTE
70533	TAMARA LAVRINI MOBILE DE FREITAS	SÃO PAULO
74435	TANIA REGINA CAMARGO	BRASÍLIA
70644	TATIANA DE PAULA DIAS	SÃO PAULO
72633	TATIANA DINIZ SIQUEIRA GOMES	RIO DE JANEIRO
73720	TATIANA FERRARINI DELVECCHIO	SÃO PAULO



RELAÇÃO OFICIAL DOS CANDIDATOS APROVADOS POR CERTIFICAÇÃO E CATEGORIA

Certificação: Proficiência no Uso e no Ensino da LIBRAS
Categoria: Fluente em LIBRAS, com nível médio completo

Inscrição	Nome	Local
74147	TATIANA MACHADO NERES	BRASÍLIA
70707	TELMA ROSA DE ANDRADE	BELO HORIZONTE
70153	THAIANA VIANNA COELHO	VITÓRIA
70300	THIAGO BORDINHON	SÃO PAULO
75227	THIAGO JULIANI DE OLIVEIRA	PORTO ALEGRE
71122	THIAGO LUCIO SILVA AMARO	BELO HORIZONTE
74624	THIAGO RAMOS DE ALBUQUERQUE	RECIFE
74745	THIAGO RODRIGO SOARES CASTOR	JOÃO PESSOA
71983	ULRICH PALHARES FERNANDES	RIO DE JANEIRO
70753	VALDO RIBEIRO DA NOBREGA	RIO DE JANEIRO
70164	VALÉRIA TEIXEIRA DA CUNHA	BELÉM
70868	VALESCA HILBERT PRAZERES CATARINA	GOIÂNIA
70019	VALQUIRIA DO CARMO AVANCINI CONSTANTINO	VITÓRIA
71892	VALTER JUNIOR COSTA ALVARENGA	BELÉM
70274	VALTER KLEBER CABRAL SOUZA	SALVADOR
70816	VANDERLEIA MARIA CASTOLDI	CURITIBA
71586	VANESSA CHAVES BATISTA	PORTO ALEGRE
70336	VANESSA DA SILVA GONDIM	NATAL
73740	VANESSA DA SILVA KEPPI TAVARES	RIO DE JANEIRO
73203	VANESSA HERTER	PORTO ALEGRE
72921	VANESSA JOSE RIVA DO NASCIMENTO MANDRIOL	RIO DE JANEIRO
71375	VANESSA XAVIER PRINCIMA	BRASÍLIA
73784	VERA LUCIA CARDOSO	SÃO PAULO
74750	VILANEIDE BORGES DE MENEZES RIBEIRO	FORTALEZA
74183	VÍVIAN FARIAS DE CERQUEIRA	SALVADOR
72418	VIVIANE CRISTINA VOLLMANN	CURITIBA
70699	WAGNER ROBERTO SERAFIM	SÃO PAULO
72268	WAGNER TOMPSON QUADROS ROCHA	BELÉM
70413	WESLEI DA SILVA ROCHA	RIO DE JANEIRO
71042	WILLIAM SENA DE FREITAS	BELO HORIZONTE
72251	WILLIAN BASTOS PINTO	RIO DE JANEIRO
71500	WILLIAN DA MOTTA BRUM	PORTO ALEGRE
72212	WILSON FERNANDO PEREIRA DA SILVA	BELO HORIZONTE
71486	YURI MENDES KAZAZ	BELO HORIZONTE
71682	ZELIA ANGELICA SILVA DA MOTA	BELO HORIZONTE
73482	ZORAIA JANUARIO	CURITIBA



RELAÇÃO OFICIAL DOS CANDIDATOS APROVADOS POR CERTIFICAÇÃO E CATEGORIA

Certificação: Proficiência em Tradução e Interpretação da LIBRAS/Língua Portuguesa/LIBRAS

Categoria: Fluente em LIBRAS, com nível superior completo

Inscrição	Nome	Local
72769	ADRIANA COSTA VICENTE	SÃO PAULO
75340	ALESSANDRO DE ASSIS ROCHA	BRASÍLIA
70470	ALINE PEREIRA MACEDO	RIO DE JANEIRO
71911	AMÉLIA APARECIDA PASTORELO	CURITIBA
73391	ANA BEATRIZ SEITZ	PORTO ALEGRE
73361	ANA MARCI DE OLIVEIRA FERREIRA	PORTO ALEGRE
73059	ANA PAULA FERREIRA DE ALMEIDA	CURITIBA
74809	ANA PAULA FONTOURA SLOMPO DA SILVA	CURITIBA
70155	ANA PAULA JUNG	PORTO ALEGRE
71648	ANA PAULA SANTOS MACHADO	RIO DE JANEIRO
73559	ANDERSON FRANCISCO VITORINO	MACEIÓ
71144	ANDRÉ AGUIRRE DO AMARAL	CAMPO GRANDE
70710	ANDRÉA MARTINS DO NASCIMENTO NEUMANN	BELO HORIZONTE
74666	ANDRÉIA KOHUT	CURITIBA
74314	ANDRELISE GONÇALVES SPERB	PORTO ALEGRE
73920	ANGELA DE FATIMA FERNANDES	SALVADOR
74963	ANNE CAROLINE E SILVA GOYOS	CURITIBA
70958	ARIANE ELFRIDA ANTUNES LUI NOGUEIRA	CAMPO GRANDE
70419	BRUNO ROBERTO NANTES ARAUJO	CAMPO GRANDE
72567	CARLA ALVES PEREIRA	SÃO PAULO
70474	CARLOS HILTON CRUZ CARVALHO	RIO DE JANEIRO
72000	CARMELITA DA SILVA SANTOS	CUIABÁ
70516	CARMEM REGINA DE AGUIAR CÚRCIO	RIO DE JANEIRO
71002	CARMEN BAPTISTA RIBEIRO	CAMPO GRANDE
70239	CÉLIA RICARDINO MOREIRA PEREIRA	BELO HORIZONTE
73846	CHRISTIANE DE FÁTIMA GASSI GUERRA PEDRON	SÃO PAULO
70196	CÍCERA CELMA COSMO	CAMPO GRANDE
72961	CINARA BONFIM MOURA	SALVADOR
73099	CLAUDIA MARINHO DA SILVA	JOÃO PESSOA
70028	CLAUDIA ALMEIDA GONCALVES	CAMPO GRANDE
70762	CLAUDIA PICCOLOTTO	CURITIBA
71966	CLAYTON ROBERTO	GOIÂNIA
71653	CLEITON DA SILVA COSTA	BELO HORIZONTE
70926	CLEUSA INES ZIESMANN	CUIABÁ
73479	CRISTIANA TORRES KLIMSA	BELO HORIZONTE
75286	CRISTIANE ALBANO MARQUETTI	FLORIANÓPOLIS
74725	CRISTIANE REGINA SILVA DANTAS	RIO DE JANEIRO
72359	DALVA ROSA WATANABE	SÃO PAULO
73266	DANIELA KAMIMURA REZENDE BORGES	BELO HORIZONTE
75091	DANIELLE TEREZINHA MOCELIM	CAMPO GRANDE
74752	DEBORA TEIXEIRA ARRUDA	MANAUS
74861	DEISE LISIANE SOARES LUIZ	CURITIBA
73798	DENISE MARIA DUARTE COUTINHO	JOÃO PESSOA
74455	DENISE SCHMITZ	PORTO ALEGRE
73675	DENISE SILVEIRA	SÃO PAULO
73953	DENISE TORRES MOLINA	CUIABÁ
74515	DHIELI GOMES OLIVEIRA GRUCHOSKI	CURITIBA
73238	DULCE MARIA LAZZARIS DE OLIVEIRA CUMIOTT	FLORIANÓPOLIS
72227	DULCELI BROERING DA SILVA	FLORIANÓPOLIS
73298	EDIVALDO LIMA DE SOUZA	BRASÍLIA
72095	EDSON FELIPE MONTEIRO GONZALEZ	SÃO PAULO
74099	ELAINE GONÇALVES	CAMPO GRANDE
73407	ELCIVANNI SANTOS LIMA	BRASÍLIA
74270	ELENICE OLIVEIRA COSTA	SALVADOR
72438	ELENIR GUERRA	FLORIANÓPOLIS
73142	ELEXANDRA SANTOS DO NASCIMENTO BAYMA	BELÉM
72614	ELI ROSEMAR ASSIS DA SILVA	RIO DE JANEIRO
73096	ELIANDRA FATIMA CAROLLO RAIDAN	CAMPO GRANDE
70688	ELIANE BRAGA DE OLIVEIRA CRISPIM	CURITIBA
70834	ELISAMA RODE BOEIRA	CAMPO GRANDE
72643	ELISETE MORAIS GIMENES	RIO DE JANEIRO
72111	ELIZÂNGELA RAMOS DE SOUZA	RIO DE JANEIRO
70814	ERICA ALVES BARBOSA	RIO DE JANEIRO
70467	ERNANDO PINHEIRO CHAVES	FORTALEZA



RELAÇÃO OFICIAL DOS CANDIDATOS APROVADOS POR CERTIFICAÇÃO E CATEGORIA

Certificação: Proficiência em Tradução e Interpretação da LIBRAS/Língua Portuguesa/LIBRAS

Categoria: Fluente em LIBRAS, com nível superior completo

Inscrição	Nome	Local
74767	EURÍPIA INES DA FONSECA	BRASÍLIA
74883	FABIANA ALVES DE A ROCHA DO NASCIMENTO	BRASÍLIA
74927	FANY APARECIDA VIEIRA	SÃO PAULO
72007	FLÁVIA RODRIGUES DA SILVA CASTRO	GOIÂNIA
73322	FRANCISCA MARTA MENEZES DANTAS ALMEIDA	RIO DE JANEIRO
72433	GABRIELE CRISTINE RECH DOS PASSOS	FLORIANÓPOLIS
71007	GEILDA FONSECA DE SOUZA	SÃO PAULO
71267	GILBERTO LANGE	PORTO ALEGRE
72982	GILBERTO MACHADO MAIA	PORTO ALEGRE
74430	GISELE APARECIDA DOS SANTOS ARAUJO	BELO HORIZONTE
70721	GISELE IANDRA PESSINI ANATER	FLORIANÓPOLIS
71085	GISELE RÜCK	FLORIANÓPOLIS
71111	GLÁUCIA MARGARETH GOMES DA SILVA	RIO DE JANEIRO
71970	GRAZIELA CANTELLE	CURITIBA
73514	GRAZIELLY VILHALVA SILVA DO NASCIMENTO	CAMPO GRANDE
70401	HEBER DE ANCHIETA	SÃO PAULO
72590	HELOISA HELENA DE PAULA	SÃO PAULO
73292	IGOR LUCHIANCIUC RODRIGUES	SÃO PAULO
73300	ILZA BRUM RIBAS	PORTO ALEGRE
73700	INGRID ERTEL STÜRMER	PORTO ALEGRE
72489	IRANVITH CAVALCANTE SCANTBELRUY	MANAUS
74930	ISAIAS CALDEIRA VIANA	BELO HORIZONTE
71381	JANAINA APARECIDA MACHADO DOS SANTOS	PORTO ALEGRE
70894	JANE STREY	CUIABÁ
72916	JEAN CARLOS DIAS FERREIRA	NATAL
73430	JEFFERSON BRUNO MOREIRA SANTANA	VITÓRIA
74741	JOELMA REMIGIO DE ARAUJO	JOÃO PESSOA
71431	JOSÉ DE SOUSA SILVA	BRASÍLIA
73644	JOSENILSON DA SILVA MENDES	FORTALEZA
73716	JOSIANE DE OLIVEIRA FAGUNDES	BELO HORIZONTE
74565	JOSIANI ISRAEL	CURITIBA
74420	JULIANA CALDEIRA LEITE DA SILVA	CURITIBA
73251	JULIANA VILELA DOS SANTOS	CAMPO GRANDE
71016	JULIO CESAR CORREIA	CURITIBA
73132	KAREN KUMI NABETA GOMES	SÃO PAULO
74637	KÁTIA ANDRÉIA SOUZA DOS SANTOS	BELÉM
74308	KATIA M B DA SILVA	PORTO ALEGRE
72349	KELES FIRMINA ROSA	RIO DE JANEIRO
71449	KELI MARIA DE SOUZA COSTA SILVA	GOIÂNIA
71460	KELI SIMÕES XAVIER	VITÓRIA
70072	LETÍCIA REGIANE DA SILVA	FLORIANÓPOLIS
70400	LIDIA DA SILVA	CURITIBA
72789	LIDIANE HELENA REINALDO FRANCO	SÃO PAULO
72040	LILIAM HERMINIA RAMOS	CURITIBA
74125	LILIANE ASSUMPTÃO OLIVEIRA	CURITIBA
71520	LINCOLN DIONY DE SOUZA	BELO HORIZONTE
71376	LOUISE MESQUITA COSTA	RIO DE JANEIRO
71634	LOURDES MARIA CARRERA GUEDES	BELÉM
72216	LUCIANA COELHO RODRIGUES	BELÉM
74100	LUCIANE DE OLIVEIRA	SALVADOR
73234	LUCIANE KRUCHE JUNG	PORTO ALEGRE
70223	LUCIANO ORTIZ	CURITIBA
70116	LUCÍLIA SANTOS DA FRANÇA	SALVADOR
72867	LUCINARA BASTIANI CORREA	PORTO ALEGRE
72171	LUCINEIDE MACHADO PINHEIRO	SÃO PAULO
72889	LUIZA INÊS KAIM	CUIABÁ
71206	MARCELO WAGNER DE LIMA E SOUZA	BELO HORIZONTE
74393	MARCIA AKIKO NAKASHIMA ROSA	SÃO PAULO
72318	MÁRCIA DILMA FELÍCIO	FLORIANÓPOLIS
72211	MÁRCIA FERNANDES QUINTÃO DA SILVA	BELO HORIZONTE
73647	MARCOS JÚNIOR DOS SANTOS OLIVEIRA	TERESINA
70883	MARIA APARECIDA CASADO PINTO	SÃO PAULO
74756	MARIA ARLETE BARBOSA SOUSA	FORTALEZA
73952	MARIA CRISTIANE MENEZES FARIAS	FORTALEZA



RELAÇÃO OFICIAL DOS CANDIDATOS APROVADOS POR CERTIFICAÇÃO E CATEGORIA

Certificação: Proficiência em Tradução e Interpretação da LIBRAS/Língua Portuguesa/LIBRAS

Categoria: Fluente em LIBRAS, com nível superior completo

Inscrição	Nome	Local
75004	MARIA DE FATIMA KASECKER	CURITIBA
73795	MARIA IZANIR DA SILVA	FORTALEZA
74141	MARIA RAQUEL DEL VALLE	CAMPO GRANDE
74238	MARILEIA LUCIA STOLZ	PORTO ALEGRE
73827	MARILENE DE SOUZA	SÃO PAULO
71034	MARISLTELTA DE GODOY	PORTO ALEGRE
73919	MARLEI DE AZEREDO	PORTO ALEGRE
73697	MATEUS DE SOUZA RIBEIRO	BRASÍLIA
74063	MAURICIO JOSÉ GUT	SÃO PAULO
73078	MICHEL KHALIL SLEIMAN	SÃO PAULO
73478	MILENA PEREIRA DA SILVA	CAMPO GRANDE
72372	MILENE LOPES DOS SANTOS	BELO HORIZONTE
72140	MIRELE PRETTO DA SILVA	PORTO ALEGRE
74330	MONICA DUSO DE OLIVEIRA	PORTO ALEGRE
75320	MÔNICA FERNANDES DOS SANTOS	RIO DE JANEIRO
73459	MONICA MARIA PACHECO DE ARAUJO	RECIFE
70646	NACLEI SILVANA PAIVA SILVA	SÃO PAULO
72914	NATÁLIA DOS SANTOS ALMEIDA	FORTALEZA
72973	NERCI SILVA	SÃO PAULO
72136	NILTON CÂMARA DE OLIVEIRA	FORTALEZA
72597	NORMA LÚCIA DE MELO	SÃO PAULO
71677	ODELTON PEREIRA DE OLIVEIRA	BRASÍLIA
70919	ORLANDO SANTANA DE OLIVEIRA JUNIOR	BELÉM
70744	OZANA VERA GIORGINI DE CARVALHO	BELO HORIZONTE
71331	PABLO RODRIGUES DA SILVA NEVES	BRASÍLIA
74652	PAOLA DIAMANTE FERREIRA SANTOS	CURITIBA
70905	PAULA CHRISTINA DA SILVA DIAS	CURITIBA
71711	PÉTERSON DA ROSA COSTA	PORTO ALEGRE
73365	PRISCILA KEILA DE MENDONÇA FERNANDES	SÃO PAULO
72696	RAQUEL ELIZABETH SAES QUILES	CAMPO GRANDE
71527	RAQUEL GOMES SANTANA PARANHOS	BELO HORIZONTE
72404	REGIANE CRISTINA DE OLIVEIRA	SÃO PAULO
70234	RENATA LIMA GONCALVES	SÃO PAULO
71151	RENATA TALITA RAMOS PEREIRA	RIO DE JANEIRO
73612	ROBERTA DE ALMEIDA SILVA	SÃO PAULO
70929	ROBERTO GOMES DE LIMA	RIO DE JANEIRO
70143	ROGÉRIO GONÇALVES DOS SANTOS	SÃO PAULO
72621	RONALDO QUIRINO DA SILVA	CURITIBA
72454	RONEI PINTO DA SILVA	PORTO ALEGRE
72945	ROSANA DE CARVALHO MORAES	RIO DE JANEIRO
70923	ROSANA DE FATIMA JANES CONSTANCIO	SÃO PAULO
74156	ROSEMEIRE FANCISCA DE LARA	BRASÍLIA
74951	ROSILENE MARINHO DE MEDEIROS	JOÃO PESSOA
72145	SANDRA PATRÍCIA DE FARIA	BRASÍLIA
70407	SARAH GOMES RODRIGUES CHAGAS	GOIÂNIA
73293	SARAH LEE REDMER	FLORIANÓPOLIS
74158	SILVANA ZAJAC	SÃO PAULO
74294	SILVIA RIBEIRO DE SOUZA E SILVA	BELO HORIZONTE
73448	SIMONE SOARES FONTES	SÃO PAULO
70854	SONIA ELISAMA ALVES FREIRE AISSA	SÃO PAULO
71453	SORAIA WANDEROSCK TOLEDO	RIO DE JANEIRO
70637	SUSAN MARGARET PUNCHARD SILVESTRE	CURITIBA
72534	TAÍSA CARVALHO	CURITIBA
70021	TATIANA ARANTES MARTINS	BRASÍLIA
70435	TATIANA BERCHIERI MIRANDA PALAZZO	SÃO PAULO
71382	THATIANA VICENTE DE SOUZA	RIO DE JANEIRO
71419	VANDA VIEIRA LINHARES PERDOMO	BELO HORIZONTE
75310	VANESSA BARTOLO GUIMARAES PEREIRA	RIO DE JANEIRO
70693	VÂNIA DE AQUINO ALBRES SANTIAGO	SÃO PAULO
70012	VANIA ROSA DA SILVA	PORTO ALEGRE
74249	VERONICA HOLANDA DE CAMPOS	RECIFE
74597	WALKIRIA BERNARDO PONTES	RIO DE JANEIRO
72494	WARLEN MAXWELL SILVA REIS	GOIÂNIA
72554	WELINGTON MERLO ORTEGA	CAMPO GRANDE



MEC/INEP - UFSC
PROLIBRAS - EXAME NACIONAL DE CERTIFICAÇÃO NA LIBRAS - 2007

RELAÇÃO OFICIAL DOS CANDIDATOS APROVADOS POR CERTIFICAÇÃO E CATEGORIA

Certificação: Proficiência em Tradução e Interpretação da LIBRAS/Língua Portuguesa/LIBRAS
Categoria: Fluente em LIBRAS, com nível superior completo

Inscrição	Nome	Local
73270	YEDA EID	SÃO PAULO



RELAÇÃO OFICIAL DOS CANDIDATOS APROVADOS POR CERTIFICAÇÃO E CATEGORIA

Certificação: Proficiência em Tradução e Interpretação da LIBRAS/Língua Portuguesa/LIBRAS

Categoria: Fluente em LIBRAS, com nível médio completo

Inscrição	Nome	Local
72979	ADILA SILVA ARAUJO	FORTALEZA
73087	ADRIANA BETTONI GOMES	BELO HORIZONTE
73288	ADRIANA DUARTE DOS SANTOS	RIO DE JANEIRO
74047	ADRIANA GOMES BANDEIRA	VITÓRIA
73380	ADRIANA LOPES DO ESPIRITO SANTO	RIO DE JANEIRO
72517	ADRIANA LOPES DO NASCIMENTO SILVA	RIO DE JANEIRO
73153	ADRIANA MIGUEL DA SILVA RAMOS	SÃO PAULO
70645	ADRIANA MOREIRA DE SOUZA CORREA	FORTALEZA
72297	ADRIANA VENANCINO	SÃO PAULO
72064	ADRIANO ARAÚJO DA SILVA	MANAUS
71785	ADRIANO LOPES DA SILVA	BRASÍLIA
72821	ADRIANO LUCAS DE OLIVEIRA	GOIÂNIA
73938	ALANE LOBATO DA SILVA	NATAL
73379	ALBANIZA CARDOSO DE ARAÚJO TELES	VITÓRIA
71664	ALESSANDRA GONÇALVES ARANTES	GOIÂNIA
70063	ALESSANDRA SCARPIN MOREIRA	SÃO PAULO
74660	ALEX LIMA E SILVA	SÃO PAULO
70860	ALEXANDER MARTINS RIBEIRO DA SILVA	BELO HORIZONTE
74129	ALEXANDRE DE FREITAS GUIMARAES	SÃO PAULO
72854	ALEXANDRE DOS SANTOS MATTOS	RIO DE JANEIRO
70385	ALEXIS PIER AGUAYO	BRASÍLIA
71195	ALEXSANDRO RODRIGUES DOS SANTOS	SÃO PAULO
72994	ALICE MARIA HAJ	CURITIBA
74518	ALINE CRISTINA DA SILVA LIMA PONTES	SALVADOR
70749	ALINE GONÇALVES	SÃO PAULO
74800	ALINE GONÇALVES DUEK	CAMPO GRANDE
74229	ALINE ZALUAR VIANA PALOMBI	SÃO PAULO
70690	ALINI CARDOSO DE ALBUQUERQUE	PALMAS
74268	ALLAN GONÇALEZ REGUERA	CAMPO GRANDE
71024	ALLINE GONÇALVES DO NASCIMENTO	RIO DE JANEIRO
71739	ALVARO DA CONCEIÇÃO	SÃO PAULO
71166	ALYSSON GONÇALVES RIBEIRO	BELO HORIZONTE
73116	AMANDA GOMES DE SOUZA	SÃO PAULO
72615	AMAURY MESSIAS BELÉM	RIO DE JANEIRO
72799	ANA CAROLINA LIMA DE SIQUEIRA	RIO DE JANEIRO
70891	ANA CAROLINE CHAVES MANSO	RIO DE JANEIRO
73775	ANA CLAUDIA DE CARVALHO	CAMPO GRANDE
74366	ANA CLAUDIA SANTOS NAVARRO	SÃO PAULO
75167	ANA CONCEIÇÃO MANGUEIRA AGUIAR VALENÇA	RECIFE
72071	ANA CRISTINA DE SOUZA FLORES	RIO DE JANEIRO
72050	ANA PAULA MELO	GOIÂNIA
73198	ANA PAULA OLIVEIRA DO NASCIMENTO	RIO DE JANEIRO
74708	ANA PRISCILA GUEDES CARVALHO	FORTALEZA
73785	ANALU BARBOSA DOS SANTOS	ARACAJU
70221	ANDERSON APARECIDO ZANELLA	SÃO PAULO
72582	ANDERSON CARVALHO DA SILVA	GOIÂNIA
71090	ANDERSON GONÇALVES GUIMARÃES	SALVADOR
74322	ANDERSON RAFAEL SIQUEIRA NASCIMENTO	CURITIBA
72168	ANDRÉ LUIZ RAFFOUL	RIO DE JANEIRO
72858	ANDRÉA REGINA BELATI CALDANA	CUIABÁ
73581	ANDREY GONÇALVES BATISTA	SÃO PAULO
73310	ANELTON FAUSTO RIBEIRO	SÃO PAULO
73296	ANGELLA APARECIDA FERREIRA VELHO	FLORIANÓPOLIS
72323	ANNANDA APARECIDA DOS SANTOS SARAIVA	FORTALEZA
73942	ANSELMO MOTA SILVA	ARACAJU
71280	ANYCLELIA DOS SANTOS	SÃO PAULO
74126	APARECIDA INES DA SILVA DE OLIVEIRA	SÃO PAULO
74631	ARIANE RODRIGUES DE OLIVEIRA	CAMPO GRANDE
75264	AURÉLIO DA SILVA ALENCAR	CAMPO GRANDE
74128	AURICELIA DOS SANTOS OZORIO	MANAUS
72338	BÁRBARA GONÇALVES GUIMARÃES SILVA	BELO HORIZONTE
73425	BARBARA LAIS DE FIGUEREDO	RECIFE
73538	BEATRIZ ALESSIO SILVA	SÃO PAULO
75268	BERNADETE ARAUJO PEIXOTO OLIVEIRA	RIO DE JANEIRO



RELAÇÃO OFICIAL DOS CANDIDATOS APROVADOS POR CERTIFICAÇÃO E CATEGORIA

Certificação: Proficiência em Tradução e Interpretação da LIBRAS/Língua Portuguesa/LIBRAS

Categoria: Fluente em LIBRAS, com nível médio completo

Inscrição	Nome	Local
72008	BIANCA ESTEVES DA SILVA	RIO DE JANEIRO
70125	BIANCA NELIS NEVES	RIO DE JANEIRO
72561	BRANDON SILVESTRE DOS SANTOS	SÃO PAULO
75074	BRUNA GOMES DELANHESE	CURITIBA
70066	BRUNA MICHELE PEREIRA	BELO HORIZONTE
70165	BRUNO GONÇALVES CARNEIRO	GOIÂNIA
74419	CAIO CESAR DOS SANTOS OLIVEIRA	CAMPO GRANDE
71188	CAMILA ALVES DOS SANTOS	GOIÂNIA
72369	CAMILA CAETANO TAMBARA	VITÓRIA
70185	CAMILA DE ARAUJO CABRAL	CAMPO GRANDE
71706	CAMILA LINS GALISA ALVES	RIO DE JANEIRO
71045	CAMILA DE PONTES BARBOSA	RIO DE JANEIRO
73245	CARINA DA SILVA MOTA	BELÉM
72319	CARINA MARTINS TILLI	RIO DE JANEIRO
70433	CARINE MARTINS BARCELLOS	PORTO ALEGRE
73240	CARLA DA SILVA MOTA	BELÉM
72236	CARLA DE CASSIA COSTA DE BARROS	SÃO PAULO
72043	CARLA SIMONE CORREIA FREITAS	PORTO ALEGRE
71524	CARLOS EDUARDO PEREIRA DE OLIVEIRA	NATAL
73770	CARLOS EDUARDO RODRIGUES DA SILVA	BELÉM
71804	CARLOS MESSIAS ALVES DE JESUS	SALVADOR
71630	CAROLINA CHRISTINA DUARTE	SÃO PAULO
71480	CAROLINA GOMES DE OLIVEIRA	RIO DE JANEIRO
72204	CAROLINE LIMA SOARES	GOIÂNIA
70094	CASSIO EDUARDO BATISTA VASCONCELOS	BELO HORIZONTE
71896	CECILIA DA SILVA OLIVEIRA	JOÃO PESSOA
71856	CELINA NAIR XAVIER NETA	PORTO ALEGRE
72883	CELIO BASTOS NOGUEIRA JUNIOR	VITÓRIA
72296	CÉSAR DE ALMEIDA GARCIA	BELO HORIZONTE
71310	CHARLENE LEMOS THEODORO DOS SANTOS	BELO HORIZONTE
70437	CHARLESSON DOS SANTOS RIBEIRO	SALVADOR
70559	CIBELLE FORMIGONI ARELLO	SÃO PAULO
70486	CINTIA DOS SANTOS RIBEIRO	BELO HORIZONTE
70577	CLAUDEMIR TEIXEIRA	SALVADOR
72422	CLAUDIA ADRIANA DE OLIVEIRA SOARES	CAMPO GRANDE
72466	CLAUDIA GOMES DOS SANTOS LEITE	BRASÍLIA
71470	CLAUDIA NESTOR BARROS	BRASÍLIA
72177	CLAYTON LÚCIO OLIVEIRA CARNEIRO	RIO DE JANEIRO
70701	CLEBER LOPES DE SOUSA	BELO HORIZONTE
73623	CLEBSON GONÇALVES	GOIÂNIA
72882	CLEIDIONICE TEIXEIRA RIBEIRO	BELO HORIZONTE
73411	CLEONICE DA SILVEIRA GOMES	CURITIBA
72034	CRISIANE DE FREITAS SOARES	PORTO ALEGRE
71688	CRISIANE DOS SANTOS BARROS	RIO DE JANEIRO
73367	CRISIANE NASCIMENTO DA SILVA	SÃO PAULO
71536	CRISIANE PALLAS JUBIM CHIEZA	RIO DE JANEIRO
74723	CRISIANE PEREIRA DA SILVA	PALMAS
73236	CRISIANE RIBEIRO DA ROCHA	CURITIBA
71567	CRISTIANO VIVIANI	CAMPO GRANDE
70724	CRISTINA SOARES DA SILVA	RIO DE JANEIRO
73688	CRYSTONBERG DA SILVA SOUZA	FORTALEZA
70039	CYNTIA MORAES TEIXEIRA	SÃO PAULO
73604	DAIANA CAMARGO	SÃO PAULO
72124	DAIANA DE OLIVEIRA MOREIRA	VITÓRIA
74220	DAIANE CAMPOS SANTOS	SALVADOR
73792	DALCINELE GOMES DAMACENO	BELO HORIZONTE
72112	DALDEMIRO MADEIRO DE LIMA	FORTALEZA
73289	DALVA DE OLIVEIRA SANTANA	CUIABÁ
72380	DAMIÃO FERREIRA DA SILVA	RIO DE JANEIRO
73944	DAMIÃO MICHAEL RODRIGUES DE LIMA	FORTALEZA
73729	DANIEL CAETANO FERREIRA	SÃO PAULO
70241	DANIEL DE FREITAS MADUREIRA	BRASÍLIA
71326	DANIEL LUIZ BARBOSA SILVA	BELO HORIZONTE
72382	DANIELA SANTOS DE ABREU	RIO DE JANEIRO



RELAÇÃO OFICIAL DOS CANDIDATOS APROVADOS POR CERTIFICAÇÃO E CATEGORIA

Certificação: Proficiência em Tradução e Interpretação da LIBRAS/Língua Portuguesa/LIBRAS

Categoria: Fluente em LIBRAS, com nível médio completo

Inscrição	Nome	Local
73913	DANIELE DE ALMEIDA DA SILVA	RIO DE JANEIRO
71786	DANIELLE NUNES MENDES FERREIRA	RIO DE JANEIRO
70930	DANIELLE VANESSA COSTA SOUSA	SÃO LUÍS
70833	DANIELLE VILELA FUZIYAMA	RIO DE JANEIRO
73455	DANILO DE LIMA MOROSETTI	SÃO PAULO
72156	DANNYELLY DO NASCIMENTO SILVA DIAS	FORTALEZA
72365	DANUSA RODRIGUES PEREIRA	GOIÂNIA
73252	DARIANE CHITA MARTINS BARCELOS	CAMPO GRANDE
71666	DAVID BRASILEIRO LEITE	RIO DE JANEIRO
71143	DAVID DE ALMEIDA JUNIOR	RIO BRANCO
74401	DAVID HONORIO DAMIAO	GOIÂNIA
73129	DÉBORA CASALI	FLORIANÓPOLIS
70561	DEBORA CRISTINA TEIXEIRA DOS SANTOS	RIO DE JANEIRO
72669	DÉBORA FERNANDES DE FREITAS	GOIÂNIA
74307	DEBORA PEREIRA DA SILVA	RECIFE
75007	DEISE DOS SANTOS	RIO DE JANEIRO
71137	DENINSON HENRIQUE MONTEIRO MAIA	BELÉM
72797	DENISE APARECIDA RODRIGUES TORRES	SÃO PAULO
71542	DENISE APARICIO DA COSTA	BELÉM
75024	DIEGO CHAVES ARAGAO COSTA	TERESINA
71011	DIEGO GONÇALVES RODRIGUES	CAMPO GRANDE
72317	DIEGO LIMA SIMAO	VITÓRIA
73593	DIEMES FARIAS DE FRANÇA	RIO BRANCO
74093	DINELCI JOSE DE ANDRADE	SÃO PAULO
73542	DIONES DA SILVA CARDOSO	BOA VISTA
72377	DJAIR FRANCISCO DE ARAÚJO	RIO DE JANEIRO
73529	DORCELITA BARBOSA GONÇALVES	GOIÂNIA
71029	DUANNE ANTUNES BOMFIM	BELO HORIZONTE
71941	EDGAR SANTOS BARATA DE MORAIS	SÃO PAULO
71873	EDÍLSON COSTA BATISTA	SALVADOR
70515	EDIVALDO DOS SANTOS JUNIOR	RIO DE JANEIRO
71268	EDLEIDE SILVA DO NASCIMENTO	JOÃO PESSOA
73845	EDMILSON EVANGELISTA DA SILVA	SALVADOR
72358	EDNA FRUTUOSO MOREIRA	RIO DE JANEIRO
72312	EDNA GIVISIEZ REHM	RIO DE JANEIRO
71561	EDNILSON MACEDO DA SILVA	SALVADOR
74860	EDUARDO DA SILVA E SILVA	RIO DE JANEIRO
71232	EDUARDO FELIPE FELTEN	BRASÍLIA
73402	ELAINE CRISTINA RODRIGUES	SÃO PAULO
71608	ELAINE DUTRA DE AZEVEDO	RIO DE JANEIRO
70186	ELAINE HALBERCONE BISSONE	SÃO PAULO
72187	ELANDSON A BARBOSA DE ARAUJO PEREIRA	FORTALEZA
72093	ELI APARECIDA DA SILVA PAZ	FLORIANÓPOLIS
71995	ELIANA NAETE DA SILVA	SÃO PAULO
71595	ELIEZIO LIMA SOUZA	GOIÂNIA
71335	ELISA MARIA MAGANHOTO	FLORIANÓPOLIS
70906	ELISA VEIGA RODRIGUES	RIO DE JANEIRO
74571	ELISABETH BERRIDO	FLORIANÓPOLIS
73616	ELIZABETE LIMA BANDEIRA	FORTALEZA
73413	ELLEN DA SILVA RUFINO DOS REIS	FLORIANÓPOLIS
72717	ELVIRA SHEILA ROCHA DE MOURA	RECIFE
73986	ELZENY WAKEMAKER DE SOUZA	BELÉM
75008	EMERSON GOES QUIGUNA	CUIABÁ
72015	ÉMILE ASSIS MIRANDA	CURITIBA
70578	ERICA CRISTINA DA SILVA E SILVA	RIO DE JANEIRO
72536	ÉRIKA MORAIS COSTA	BELO HORIZONTE
72698	ESTER DE OLIVEIRA ASSIS	VITÓRIA
72353	ESTER FERNANDES NUNES	GOIÂNIA
73470	ETIENE SILVA DE ABREU	RIO DE JANEIRO
72316	EUNICE VIEIRA DOS SANTOS	SÃO PAULO
73537	EVANDRO OLIVEIRA DOS SANTOS	RIO DE JANEIRO
71656	EVANILDO DE JESUS NUNES CARVALHO	MACAPÁ
74052	EVERSON RODOLFO PRAIS RAMOS	PALMAS
72019	FABIA RAMALHO DA SILVA	SÃO PAULO



RELAÇÃO OFICIAL DOS CANDIDATOS APROVADOS POR CERTIFICAÇÃO E CATEGORIA

Certificação: Proficiência em Tradução e Interpretação da LIBRAS/Língua Portuguesa/LIBRAS

Categoria: Fluente em LIBRAS, com nível médio completo

Inscrição	Nome	Local
70240	FABIANA GODOY	SÃO PAULO
74374	FABIANO DE CASTRO MARCELINO	SÃO PAULO
70338	FABIANO ESTEVES CAMPOS	SÃO PAULO
72226	FÁBIO LUIZ ZAMPA	SÃO PAULO
70678	FABÍOLA TEIXEIRA MAIA	BELO HORIZONTE
71533	FABRÍCIO VALL LLOVERAS CHIEZA	RIO DE JANEIRO
73207	FANKER OLÁVIO DOS SANTOS	VITÓRIA
73592	FERNANDA SANTANA DE ASSIS	BELO HORIZONTE
70598	FERNANDA WENDY ALVES PEREIRA	SÃO PAULO
71879	FERNANDO ANTONIO DE ARAUJO MELO	FORTALEZA
73615	FERNANDO LUÍS ZANI	SÃO PAULO
73189	FILIPE DO CARMO SILVA	GOIÂNIA
74757	FILIPPE PAULINO SOARES	JOÃO PESSOA
74250	FLAVIA CORTEZ LEIRIAO	SÃO PAULO
74590	FLAVIA REGINA VALENTE DA SILVA	CURITIBA
72733	FLAVIO ELICIO	SÃO PAULO
74957	FRANCIELE VIEIRA BLANCO GUIMARÃES	CAMPO GRANDE
71322	FRANCIMAR BATISTA SILVA	CAMPO GRANDE
74476	FRANCINE BEATRIZ DA SILVA	PORTO ALEGRE
71443	FRANCINE DE CAMPOS PEREIRA LEITE	CUIABÁ
73860	FRANCIS LOBO BOTELHO	RIO DE JANEIRO
74003	FRANCISCA ROBERTA DA C ALEXANDRE REIS	GOIÂNIA
73422	FRANCISCO DE JESUS SA DOS SANTOS	MANAUS
71876	FRANCISCO GILVAN CASTRO DA SILVA	FORTALEZA
73024	FRANCISLENE CERQUEIRA DE JESUS	SALVADOR
72181	GABRIELA RODRIGUES DO NASCIMENTO	RIO DE JANEIRO
75104	GABRIELA SILVA COUTO	BELO HORIZONTE
73068	GABRIELLA COELHO MOTTA	BELO HORIZONTE
72170	GEAN CARLOS MOTA FORTE	FORTALEZA
73460	GEORGIANA CASTRO DOS SANTOS	SÃO LUÍS
74735	GERUSA DOS SANTOS ZARINO	RIO DE JANEIRO
70505	GILBERTO BANDEIRA DA SILVA	FORTALEZA
71070	GILBERTO SANTOS JUSTINO	BELO HORIZONTE
73404	GILDENOR PINHEIRO DIAS	SÃO LUÍS
75302	GILSON BRUNO DA SILVA	SÃO PAULO
73696	GINA HARLA ALVES RIO	BRASÍLIA
72012	GISELE OLIVEIRA FRAGA	PORTO ALEGRE
71321	GISELLE CRISTINA SANTOS RANGEL	RIO DE JANEIRO
74754	GISELLE DOS SANTOS ZARINO	RIO DE JANEIRO
70201	GISLENE DE ALMEIDA DIAS	BELO HORIZONTE
73144	GISLENE DO CARMO SANTANA	VITÓRIA
70530	GIZELDA VITAL SILVA DANTAS	BRASÍLIA
70100	GIZELE EVANGELISTA DE OLIVEIRA ALVES	BELO HORIZONTE
71591	GIZELE GURGEL GOMES DE MELO	JOÃO PESSOA
71052	GLAUCIA GONÇALVES DA SILVEIRA	RIO DE JANEIRO
72975	GLEBSON CARLOS ROCHA	SÃO PAULO
71056	GLEDSON DA SILVA SANTOS	FORTALEZA
75027	GRACIELA CRISTINA ALEXANDRE	CAMPO GRANDE
74726	GRAZIELE FARIA FERREIRA	BELO HORIZONTE
70005	GREICE BOSCHETTI	PORTO ALEGRE
72157	GUILHERME DOS SANTOS PESSOA DIAS	FORTALEZA
71929	GUILHERME JULIO DA SILVA	FORTALEZA
74376	GUIOMAR CELINA SALGADO GOMES	SÃO PAULO
71499	HEBERT CARVALHO SANTOS	ARACAJU
70163	HELIO FONSECA DE ARAUJO	SÃO PAULO
75159	HELITON SOUZA SILVA	MACAPÁ
72128	HELOISA SILVA DE ARAUJO	GOIÂNIA
73032	HERISON FERREIRA DE OLIVEIRA	RIO DE JANEIRO
75092	HUGO ALVES LOPES	CURITIBA
70178	HUMBERTO MEIRA DE ARAUJO NETO	MACEIÓ
74494	IDEIR TIAGO NOVAES	CURITIBA
71391	IGOR OMETTO MACHADO	SÃO PAULO
73225	INGRID PEREIRA QUINTÃO	BRASÍLIA
70794	INGRID SHAINA BARBOSA CORNÉLIO	BRASÍLIA



RELAÇÃO OFICIAL DOS CANDIDATOS APROVADOS POR CERTIFICAÇÃO E CATEGORIA

Certificação: Proficiência em Tradução e Interpretação da LIBRAS/Língua Portuguesa/LIBRAS

Categoria: Fluente em LIBRAS, com nível médio completo

Inscrição	Nome	Local
74531	IONE BARBOSA DE OLIVEIRA	SALVADOR
71357	IONE JOSELY SOUSA DE ASSIS	MACAPÁ
71360	IRANILDES CARMEN DA SILVA JARDIM	MACAPÁ
70469	ISRAEL BISPO DOS SANTOS	CURITIBA
75113	IVANICE ALVES DA SILVA	JOÃO PESSOA
73685	IZABEL CRISTINA MARCELINO DO NASCIMENTO	FORTALEZA
71415	JACQUELINE BEZERRA DA SILVA	MACEIÓ
73955	JANAIZA DE OLIVEIRA BERNARDES	BELO HORIZONTE
73050	JANILSON NÓBREGA DE MOURA	JOÃO PESSOA
70342	JAQUELINE BORBA DE OLIVEIRA	JOÃO PESSOA
74304	JAQUELMA TELES PEREIRA	SÃO LUÍS
72571	JEFFERSON PEREIRA DA SILVA	RECIFE
73159	JOANA CLAUDIA SCARIN	SÃO PAULO
71784	JOAO CLEBISON DA SILVA	SÃO PAULO
74563	JOELMA GARCIA DOS SANTOS GONÇALVES	VITÓRIA
74274	JORGE LUIZ MARTINS DA SILVA JÚNIOR	RIO DE JANEIRO
70296	JOSE ANDERSON DA SILVA SOUZA	SÃO PAULO
71495	JOSE CARLOS DAVI PEREIRA	RIO DE JANEIRO
75059	JOSÉ LUIZ RIBEIRO APOLINÁRIO	RIO DE JANEIRO
70874	JOSIENE DOS ANJOS OLIVEIRA	RIO DE JANEIRO
72232	JOSIMEIRE CRISTINA TOCANTINS ZAMPA	SÃO PAULO
72397	JOSUÉ REGO DA SILVA	VITÓRIA
74001	JUCICLEIDE MOTA CARVALHO	BELÉM
72218	JULIA MARTINS DA SILVA	SÃO PAULO
73695	JULIANA DA ROSA XAVIER	PORTO ALEGRE
73660	JULIANA GREGÓRIO FERNANDES	FORTALEZA
74474	JULIANA RODRIGUES DOS SANTOS	MACEIÓ
71751	JULIANNE DE DEUS CORRÊA PIETZAK	FLORIANÓPOLIS
71928	JÚLIO CEZAR ALVES DOS REIS	VITÓRIA
72024	KAREN CRISTIANE DA SILVA COELHO	PORTO ALEGRE
74399	KÁREN FERREIRA MARTINS	GOIÂNIA
70182	KARINA CHAVES DE LIMA	PORTO ALEGRE
74503	KÁTIA ALÂNDIA FERREIRA DE OLIVEIRA	FORTALEZA
75201	KATIARA CALDAS ALVES	BRASÍLIA
75070	KELCIA ALEXANDRA TAYLOR DE CARVALHO	SÃO LUÍS
70980	KELLAYNE VILAR REZENDE	BRASÍLIA
74084	KELLY CALDAS DE CAMPOS SANTANA	SALVADOR
72271	KELLY LINS JUBINI	RIO DE JANEIRO
73658	KESIA LUCHETTA CARAMIT	CURITIBA
70839	KEYLANE DA SILVA BARBOSA	RIO DE JANEIRO
70344	KLEVISON CALIXTO VIEGA	VITÓRIA
73552	LADY NERY APARECIDA DE CASSIA SANTOS	SÃO PAULO
74140	LAIANY ALCÂNTARA GONÇALVES	TERESINA
73569	LAIS DOS SANTOS DI BENEDETTO	SÃO PAULO
74284	LAISE DE JESUS LEAL COSTA	TERESINA
72001	LARALIS NUNES DE SOUSA	NATAL
71233	LARISSA LETRARI BORGES	CUIABÁ
70595	LEANDRO TOSTA DE SOUZA	RIO DE JANEIRO
70188	LEILA FERNANDES DE ARAUJO MAIA	RIO DE JANEIRO
71428	LELMA NUNES SILVA	GOIÂNIA
70876	LENILSON DA COSTA SILVA	BRASÍLIA
74906	LENIVAN RODRIGUES DE ARAÚJO	ARACAJU
71836	LEONARDO BELATO DOS SANTOS	RIO DE JANEIRO
73124	LICIA MARIA CARDOSO AZEVEDO	SÃO LUÍS
72258	LILIAN DE OLIVEIRA CASTANHARO	SÃO PAULO
72169	LILIAN LEAL MARIANO	RIO DE JANEIRO
70086	LILIAN ROCHA COUTINHO	SÃO PAULO
72366	LÍRIA PAVAN	FLORIANÓPOLIS
74577	LÍVIA DE OLIVEIRA CORRÊA	RIO DE JANEIRO
72649	LUCELIA FERNANDES DE SOUSA	RECIFE
71497	LUCIANA FERREIRA DAVI	RIO DE JANEIRO
70282	LUCIANE KASTER BARCELLOS	PORTO ALEGRE
71364	LUCIANO DE OLIVEIRA CASTRO	BELO HORIZONTE
73931	LUCIANO LEMOS SILVA	CAMPO GRANDE



RELAÇÃO OFICIAL DOS CANDIDATOS APROVADOS POR CERTIFICAÇÃO E CATEGORIA

Certificação: Proficiência em Tradução e Interpretação da LIBRAS/Língua Portuguesa/LIBRAS

Categoria: Fluente em LIBRAS, com nível médio completo

Inscrição	Nome	Local
72647	LUCIANO OLIVEIRA RICARDO	VITÓRIA
73525	LUCICLEIDE MAGALHAES DA COSTA	BOA VISTA
73213	LUCINEIDE SCHUINDT	CURITIBA
74044	LUIZ CLÁUDIO DE OLIVEIRA ANTONIO	RIO DE JANEIRO
72901	LUIZA CARDOSO FREIRE	SÃO PAULO
73016	LUZIMARA LELIS RIBEIRO	GOIÂNIA
71788	LUZINETE GARCIA DA SILVA	SÃO PAULO
72031	MAGNA EDJANE CABRAL DAMASCENO	RECIFE
71178	MAIRA BARROS DE LIMA RABACAL	SÃO PAULO
70809	MAIRA DE AQUINO	GOIÂNIA
72362	MAISA BRAGANTE ALBUQUERQUE SANTOS	MANAUS
73554	MAISA ROSA SANTOS FEITOSA	ARACAJU
70268	MANACÉIAS MARTINS DOS SANTOS	VITÓRIA
72461	MANOLO RODRIGUES TORRES	SÃO PAULO
71229	MARCELLY CRISTIANNY MESQUITA SOUZA	CURITIBA
71393	MARCELO ANTÔNIO FERNANDES	RECIFE
70374	MARCELO OLIVEIRA CALUMBI	ARACAJU
70075	MARCELO VENELLI	SÃO PAULO
72676	MARCIA ADRIANA DOS SANTOS CARMO	SÃO PAULO
74600	MARCIA MATIAS DOS SANTOS	GOIÂNIA
70475	MÁRCIA MINERVINA DE SOUZA	RECIFE
72229	MARCIA PIRES VASCONCELOS C RODRIGUES	VITÓRIA
73499	MARCIA REBECA DE OLIVEIRA	SALVADOR
74863	MARCIA RUBIA DE OLIVEIRA E SILVA	TERESINA
71531	MARCILENE PINTO PIMENTA VERÍSSIMO	RIO DE JANEIRO
73793	MARCIO RIBEIRO DE PINHO	BELO HORIZONTE
72569	MARCO ANTONIO BATISTA RAMOS	SÃO PAULO
72792	MARCOS ANTONIO DA COSTA SOARES	RIO DE JANEIRO
71833	MARCOS ANTONIO RIBEIRO	RECIFE
72109	MARCOS DE SOUZA VALENTIM	FORTALEZA
70452	MARCOS GRUTZMACHER	PORTO VELHO
70393	MARCOS LUIZ DOS SANTOS BRABO	BELÉM
71109	MARGARET PEREIRA VALENTE	SÃO PAULO
70691	MARGARETE APARECIDA DA CONCEIÇÃO DE PAUL	BELO HORIZONTE
71885	MARGARETE SOARES PASSOS	VITÓRIA
72246	MARIÁ AFONSINA DE REZENDE ARAÚJO	GOIÂNIA
72793	MARIA APARECIDA ALVES DA SILVA	SÃO PAULO
73208	MARIA APARECIDA CLARA LADISLAU VIANA	RIO DE JANEIRO
74335	MARIA BERNADETE BRANDÃO GALDINO	SÃO PAULO
72221	MARIA DE FÁTIMA DOS SANTOS FURRIEL	RIO DE JANEIRO
74388	MARIA DE FATIMA RODRIGUES DA SILVA	RECIFE
73019	MARIA REGINA GOMES MEDEIROS	GOIÂNIA
74463	MARIA ROSANA MOREIRA	SÃO PAULO
71351	MARIA STELA DA SILVA GOMES	RIO DE JANEIRO
72990	MARIA STELLA MIRAIS	CURITIBA
72173	MARIA ZENAIDE RODRIGUES BARBOSA DE ARAUJ	FORTALEZA
71481	MARIANA BONOTTO	SÃO PAULO
71654	MARIANA CUNHA DE MELLO	SÃO PAULO
73388	MARIANA DE OLIVEIRA MACHADO	GOIÂNIA
71243	MARIANA MARA GOMES DA SILVA	CURITIBA
74134	MARIELE MÜCKE ALVES RAMIRES	CAMPO GRANDE
75118	MARILIA DEBORA LOPES CARVALHO	FORTALEZA
71395	MARILUCIA SOUZA CAMPOS EL BAZI	GOIÂNIA
73878	MARINA FERREIRA LOPES	BELO HORIZONTE
73093	MARINETE DOS REIS RAMOS	VITÓRIA
75316	MARISA G BERKENBROCK DOS SANTOS	FLORIANÓPOLIS
73684	MAURICIO PERUSATO MERLINO	PORTO ALEGRE
72201	MAURO THIAGO SANTOS PEREIRA DE OLIVEIRA	RIO DE JANEIRO
71973	MAYARA BATAGLIN	PORTO ALEGRE
71190	MAYARA MARINHO SILVA OLIVEIRA	BELO HORIZONTE
74910	MAYKEW DOUGLAS ASSIS DE GUSMÃO	MACEIÓ
70768	MEIRIANE SILVA	BRASÍLIA
75124	MENISE FARIAS DE ALMEIDA SANTOS	MACEIÓ
70151	MICHELLE DE ANDRADE CAVALCANTI	SÃO PAULO



RELAÇÃO OFICIAL DOS CANDIDATOS APROVADOS POR CERTIFICAÇÃO E CATEGORIA

Certificação: Proficiência em Tradução e Interpretação da LIBRAS/Língua Portuguesa/LIBRAS

Categoria: Fluente em LIBRAS, com nível médio completo

Inscrição	Nome	Local
73534	MICHELLE LUCENA DA SILVA	SÃO PAULO
72203	MILENA ALVES PEIXOTO	SALVADOR
71307	MIRIAN PAULA OLIVEIRA E SILVA SOUZA	SALVADOR
74896	MIRNA SCHNEIDER	SÃO PAULO
70093	MIRTES DE MELO CAVALCANTE	MACEIÓ
74077	MONICA SILVA ESTRELA	SALVADOR
72946	NADJAR ARETUZA MAGALHÃES	BRASÍLIA
71476	NÁGIB JOSÉ MENDES DOS SANTOS	MACEIÓ
73131	NARA CAROLINE SANTOS XAVIER	BRASÍLIA
70877	NARCIANE MENEZES DE MELO	MACAPÁ
72412	NATÁLIA DINIZ SILVA	JOÃO PESSOA
72300	NATHIELE MARTINS MACEDO	BELÉM
70229	NAYARA APARECIDA DE ASSUMPCÃO	SÃO PAULO
70815	NIELY SILVA DE SOUZA	JOÃO PESSOA
72053	NILMA DAYSE SOUSA SILVA PEREIRA	GOIÂNIA
70059	OSÉIAS MONTEIRO DA SILVA	SÃO PAULO
71174	PAMELA ALCANTARA AUGUSTO VIEIRA	SÃO PAULO
71844	PAMELA LEAL ROCHA	SÃO PAULO
71517	PATRICIA DE REZENDE	BELO HORIZONTE
75224	PATRICIA BATISTA DE FONTES	SÃO PAULO
74004	PATRÍCIA CÉLIA RIGUEIRA DE CASTRO	RIO DE JANEIRO
70077	PATRICIA DO CARMO VENELLI	SÃO PAULO
75269	PAULA LOPES GANDA	CAMPO GRANDE
70109	PAULA RAMALHO	SÃO PAULO
70272	PEDRO GABRIEL FILHO	SÃO PAULO
71683	PEDRO WILSON ARANTES MOURA	GOIÂNIA
73619	POLIANA RODRIGUES GONÇALVES	GOIÂNIA
74371	POLIANE CARVALHO DE ATATIDE	BELO HORIZONTE
70604	PRISCILA APARECIDA RIBEIRO DINIZ	BELO HORIZONTE
74887	PRISCILA DE ARAGÃO CARDIM	SALVADOR
70060	PRISCILA GONCALVES LEANDRO DOS SANTOS	BRASÍLIA
72542	PRISCILA SIQUEIRA SILVA	SÃO PAULO
74628	PRISCILLA KELLY DE OLIVEIRA	RIO DE JANEIRO
71048	PRISCILLA PALMAS TIVES	CURITIBA
73490	QUEILA DAIENE XAVIER	BELO HORIZONTE
71545	RADJALMA DA SILVA TEIXEIRA	MACEIÓ
73500	RAFAEL VITOR SILVA GAIOSO DOS SANTOS	TERESINA
70032	RAFAEL WILSON BELLI	SÃO PAULO
73029	RAFAELA ANARELLI DE OLIVEIRA SOUZA	SÃO PAULO
73583	RAPHAEL PEREIRA DOS ANJOS	BRASÍLIA
74105	RAQUECE DA SILVA MOTA	FORTALEZA
74485	RAQUEL BERNARDES	GOIÂNIA
72966	RAQUEL COUTINHO BUENO	GOIÂNIA
73054	RAQUEL DE FATIMA FEITOSA DA SILVA	RECIFE
74292	RAQUEL MELO DE CARVALHO	RIO DE JANEIRO
72887	RAUL DE OLIVEIRA RIBEIRO	BRASÍLIA
74344	REGINA DO NASCIMENTO COELHO	BELÉM
70790	REGINA JANUARIO DOS SANTOS	RIO DE JANEIRO
74281	REGINALDO APARECIDO MASQUETTO	SÃO PAULO
71839	REINALDO DOS SANTOS CORDEIRO	SALVADOR
74778	REJANE VALL LLOVERAS CHIEZA	RIO DE JANEIRO
73802	RENATA DE JESUS CERQUEIRA	MACEIÓ
70651	RENATA FERREIRA SANTOS	SÃO PAULO
73834	RENATA VITOR CRUZ	SÃO PAULO
70531	RENATO DE ARAÚJO RODRIGUES	BELO HORIZONTE
74210	RENATO FAUSTINO RODRIGUES	SÃO PAULO
70048	RENATO MESSIAS FERREIRA CALIXTO	BELO HORIZONTE
70340	RICIERI PALHA DOS SANTOS	SÃO PAULO
70036	ROBERTA CRISTINA CORREA	SÃO PAULO
70373	ROBERTO BERNAL MAZACOTTE	CURITIBA
74491	ROBERTO DO AMARAL SANTOS JUNIOR	SALVADOR
73277	ROBSON DE MORAES ALVES	FORTALEZA
71402	RODRIGO BARROS DE ALBUQUERQUE	MACEIÓ
73486	RODRIGO MENDES DOS SANTOS	BELO HORIZONTE



RELAÇÃO OFICIAL DOS CANDIDATOS APROVADOS POR CERTIFICAÇÃO E CATEGORIA

Certificação: Proficiência em Tradução e Interpretação da LIBRAS/Língua Portuguesa/LIBRAS

Categoria: Fluente em LIBRAS, com nível médio completo

Inscrição	Nome	Local
74433	ROGERIA GOMES PRETT CAMPAGNA	VITÓRIA
73745	ROSANA ARAUJO DOS SANTOS	SÃO PAULO
72395	ROSANE BARROS ROCHA	GOIÂNIA
71512	ROSANGELA DE OLIVEIRA FREITAS DOS SANTOS	FORTALEZA
74654	ROSANGELA MARCILIO BOGONI	CURITIBA
73169	ROSANGELA PEDRA GONÇALVES PINTO TEODORO	CURITIBA
74083	ROSEMARY DA SILVA FONSECA	RIO DE JANEIRO
74635	ROSILENE DA SILVA GOMES	RIO DE JANEIRO
72321	RUBENS FERREIRA DE MATOS	BELÉM
70235	RUBENS GOMES	SÃO PAULO
73249	RUBENS RAMOS DE ALMEIDA	BRASÍLIA
73848	RÚBIA MARA REIS DE JESUS	GOIÂNIA
70042	RUTE LEIA AUGUSTA DA SILVA	VITÓRIA
72021	RUTE SILVA MONTEIRO	SALVADOR
71433	SAMARA MAGALHÃES	SÃO PAULO
74179	SANDRA PEREIRA DA SILVA CARVALHO	SALVADOR
72529	SARA CALDEIRA DIAS	BELO HORIZONTE
72844	SARA DOS SANTOS RODRIGUES	RIO DE JANEIRO
71330	SERGIO MARTINS DE OLIVEIRA	SÃO PAULO
74299	SHEILA OLIVEIRA SILVA	RIO DE JANEIRO
73366	SHEILA PEREIRA GALO	SÃO PAULO
75317	SHEYLA CRISTINA ARAUJO MATOSO SILVA	CAMPO GRANDE
73535	SHIRLEY LEMOS THEODORO XAVIER	BELO HORIZONTE
74671	SILVANA BRITO VIEIRA	MANAUS
72871	SILVANA LESSA SILVA	SÃO PAULO
71214	SILVIA RIBEIRO LIMA	ARACAJU
71745	SIMONE ANDRADE ROSA	VITÓRIA
71588	SIMONE LYRA PINHEIRO DE MELO	RECIFE
74830	SIMONE PEREIRA DE SÁ	BELO HORIZONTE
74947	SOLANGE MARIA DE JESUS	BRASÍLIA
71170	SORAIA VIEIRA DOS SANTOS	BELO HORIZONTE
71526	SUELEN EMERICK CORRÊA	RIO DE JANEIRO
73934	SUELEN REIS BARROS	SÃO PAULO
71408	SUELI CAPELLO	SÃO PAULO
73027	SUELI DE SOUZA SANTOS SERRA	RIO DE JANEIRO
74578	SUELLEN MORAES DE CAMPOS	TERESINA
75198	SULAMITA DIAS SILVA DOS SANTOS	PORTO ALEGRE
71133	SUSAN CATLIN DA COSTA BALTEZAN	PORTO ALEGRE
74806	SUSAN PEREIRA GOMES	MANAUS
72795	SUSANE SILVA DOS SANTOS	RIO DE JANEIRO
73417	SUZANA FERREIRA DO NASCIMENTO	ARACAJU
72691	TAIANE DA SILVA PEREIRA	SALVADOR
72806	TAIS REGINA BORGES SOUSA	MACEIÓ
72808	TALÍCIA DO CARMO GALAN KUHN	CURITIBA
70624	TALIDA BORGES SOARES	CUIABÁ
75220	TALITA MARQUES COUTINHO NAGASHIMA	GOIÂNIA
73865	TAMARA NASCIMENTO DA SILVA	SÃO PAULO
72551	TARCIANE RAMOS DOS SANTOS	SÃO PAULO
73481	TATIANA WONSİK RECOMPENZA JOSEPH	CUIABÁ
73548	TATIANE MILTÃO DE SÁ	RIO DE JANEIRO
70200	THAINÁ BARBEDO DOS SANTOS	SÃO PAULO
73704	THAIS CARRIJO DE SOUZA	GOIÂNIA
71673	THAIS SIQUEIRA DOS SANTOS	ARACAJU
75103	THAISE LEITE COELHO	FLORIANÓPOLIS
70130	THALITA CHAGAS SILVA ARAÚJO	SALVADOR
70936	THARSIS SENA LUZ	SALVADOR
71362	THAYS PORTO DE JESUS	SÃO PAULO
71279	THIAGO CEZAR SILVA DE ARAÚJO	RECIFE
74305	THIAGO JARNO MELLO	CURITIBA
70409	THYAGO DE SOUZA SANTOS	SÃO PAULO
73370	TIAGO DE AZEVEDO BEZERRA	MANAUS
70285	TIAGO MACHADO SARETTO	CUIABÁ
75259	TIAGO MASSUO DE OLIVEIRA NAGASHIMA	GOIÂNIA
70080	VALDEMAR BARBOSA LIMA JÚNIOR	BELO HORIZONTE



RELAÇÃO OFICIAL DOS CANDIDATOS APROVADOS POR CERTIFICAÇÃO E CATEGORIA

Certificação: Proficiência em Tradução e Interpretação da LIBRAS/Língua Portuguesa/LIBRAS

Categoria: Fluente em LIBRAS, com nível médio completo

Inscrição	Nome	Local
70362	VALDENIR DE SOUZA PINHEIRO	CURITIBA
70262	VALDICEIA TAVARES DOS SANTOS	BRASÍLIA
74341	VALDILEIA AYRES BRANDAO	BELO HORIZONTE
72110	VALDIR VIEIRA LIGO	SALVADOR
73191	VALERIA GALDINO	GOIÂNIA
74390	VALÉRIA SANTOS DE SANTANA	SÃO PAULO
75158	VALESCA RIOS DA SILVA OTONI	RIO DE JANEIRO
71515	VANDA DOREA DE PINTO	BRASÍLIA
72085	VANDERLITA VICENTINA SILVA GOMES	SALVADOR
70705	VANESSA A BURICHE DOS SANTOS	RIO DE JANEIRO
73026	VANESSA BOTELHO DE CAMPOS	CUIABÁ
71537	VANESSA DE ALMEIDA MOURA	SALVADOR
71297	VANESSA NASCIMENTO DOS SANTOS	MANAUS
71812	VANESSA SANTOS DA COSTA	GOIÂNIA
70403	VERIDIANO FERREIRA DE CARVALHO	FORTALEZA
70706	VICTOR HUGO DE LUNA SANTOS	BELÉM
72234	VILMA DE JESUS DA CONCEIÇÃO	SÃO PAULO
72771	VIRGILIO SOARES DA SILVA NETO	BRASÍLIA
75399	VIVIANE RAFAELA DE SOUZA MIRANDA	FLORIANÓPOLIS
70903	VLÁDIA DE LIMA FREITAS	RIO DE JANEIRO
73527	WAGNER LUÍS GUALBERTO	FLORIANÓPOLIS
70108	WANDA MARIA QUINTANILHA LAMARÃO	RIO DE JANEIRO
70497	WANDER LUIS MATIAS	GOIÂNIA
70026	WASLEY DE JESUS SANTOS	SALVADOR
70948	WEBER FLÁVIO OLIVEIRA MENDES	GOIÂNIA
74987	WELLINGTON JHONNER DIVINO B DA SILVA	GOIÂNIA
71439	WERMERSON MEIRA SILVA	SALVADOR
71388	WILDMARK FERREIRA MARTINS	BELO HORIZONTE
71450	WILSON SANTOS BATISTA	RIO DE JANEIRO
70818	WLADIA FELIX ESPÍRITO SANTO	CURITIBA
74221	WLÁDIA MARIA MARQUES DA SILVA	FORTALEZA
70228	YNDIARA KAROLYNE DE OLIVEIRA DAMASCENO	SALVADOR
75044	YOMARA ALHADEF SAMPAIO	SÃO LUÍS
72617	ZULEIKA REGINA ALVES CERODIO	SÃO PAULO
74170	ZULMIRA GARCIA	SÃO PAULO

Anexo XVIII – Caderno de rascunho da prova objetiva

Anexo XIX – DVD's das provas Objetiva e Prática

Anexo XX – Modelo de Certificado



REPÚBLICA FEDERATIVA DO BRASIL
MINISTÉRIO DA EDUCAÇÃO
INSTITUTO NACIONAL DE ESTUDOS E PESQUISAS EDUCACIONAIS ANÍSIO TEIXEIRA
UNIVERSIDADE FEDERAL DE SANTA CATARINA

Prolibras 2007

CERTIFICADO

Certificamos que **RUI BARBOSA** foi aprovado no Exame Nacional de Certificação de Proficiência no uso e no ensino da Língua Brasileira de Sinais - Libras - nível superior.

Florianópolis, 06 de Dezembro de 2007.

Claudia Pereira Dutra

Secretária de Educação
Especial – MEC



Ronice Muller Quadros

Coordenadora Geral Prolibras
MEC – UFSC

MINISTÉRIO DA EDUCAÇÃO - MEC
Secretaria de Educação Especial - SEESP
Certificação de Proficiência em Língua Brasileira de Sinais -
LIBRAS

Reconhecido pela Portaria Normativa nº 29 de 20/07/2007 do
Ministério da Educação, em conformidade com a Lei nº 10.436 de
24/04/2002, regulamentada pelo Decreto 5.626 de 22/12/2005.

UNIVERSIDADE FEDERAL DE SANTA CATARINA - UFSC

Pró-Reitoria de Cultura e Extensão - PRCE
Departamento de Apoio à Extensão – DAEx

Certificado registrado sob o nº 2007.2271

Sistema Notes, UFSC
Florianópolis (SC), 06/12/2007

João Carlos Souza
Diretor do DAEx



REPÚBLICA FEDERATIVA DO BRASIL
MINISTÉRIO DA EDUCAÇÃO
INSTITUTO NACIONAL DE ESTUDOS E PESQUISAS EDUCACIONAIS ANÍSIO TEIXEIRA
UNIVERSIDADE FEDERAL DE SANTA CATARINA

Prolibras 2007

CERTIFICADO

Certificamos que **RUI BARBOSA** foi aprovado(a) no Exame Nacional de Certificação de Proficiência para Tradução e Interpretação da Libras / Língua Portuguesa / Libras - nível superior.

Florianópolis, 06 de Dezembro de 2007.

Claudia Pereira Dutra

Secretária de Educação
Especial – MEC



Ronice Muller Quadros

Coordenadora Geral Prolibras
MEC – UFSC

MINISTÉRIO DA EDUCAÇÃO - MEC
Secretaria de Educação Especial - SEESP
Certificação de Proficiência em Língua Brasileira de Sinais -
LIBRAS

Reconhecido pela Portaria Normativa nº 29 de 20/07/2007 do
Ministério da Educação, em conformidade com a Lei nº 10.436 de
24/04/2002, regulamentada pelo Decreto 5.626 de 22/12/2005.

UNIVERSIDADE FEDERAL DE SANTA CATARINA - UFSC

Pró-Reitoria de Cultura e Extensão - PRCE
Departamento de Apoio à Extensão – DAEx

Certificado registrado sob o nº 2007.2271

Sistema Notes, UFSC
Florianópolis (SC), 06/12/2007

João Carlos Souza
Diretor do DAEx