

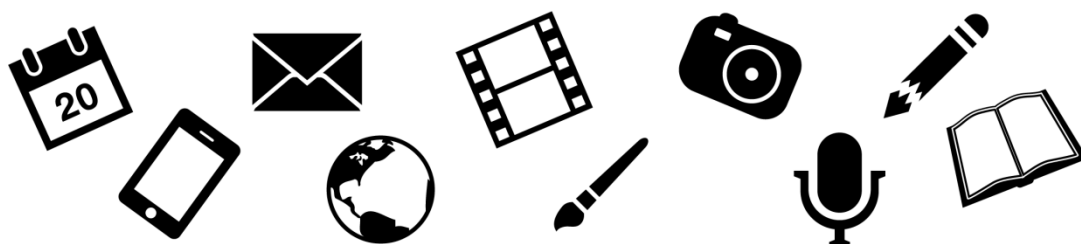

**UNIVERSIDADE FEDERAL
DE SANTA CATARINA**

UFSC NA MÍDIA - CLIPPING



Agecom
Agência de
Comunicação
da UFSC

13 de dezembro de 2013

A Notícia

Portal

“Modelo da UFSC”

Transformação da unidade da UFSC em Joinville em um dos centros da universidade / Falta de consenso / Conselho Universitário / Decisão adiada por falta de quórum / Perda de autonomia

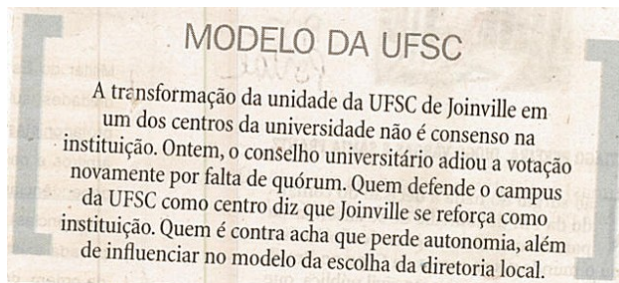

Diário Catarinense Geral

“Maratona da UFSC: Esteja organizado para encarar provas”

Vestibular UFSC 2014 / Campi de Araranguá, Blumenau, Curitiba, Florianópolis e Joinville / Nota do Enem / Política de Ações Afirmativas / Cotas / Horários / Transporte / Trânsito / Secretaria de Mobilidade Urbana de Florianópolis / Alimentação / Material e objetos

36 Geral

DIÁRIO CATARINENSE, SEXTA-FEIRA, 13 DE DEZEMBRO DE 2013

MARATONA DA UFSC

Esteja organizado para encarar provas

GABRIEL ROSA

Depois de um ano se preparando, chegou a hora de engolir o nervosismo e enfrentar a concorrência. Amanhã, domingo e segunda-feira, mais de 34 mil candidatos disputam as 6,5 mil vagas do Vestibular 2014 da UFSC. No meio da correria, se organizar com antecedência pode ser o diferencial para quem está prestes a passar três dias de cabeça quente.

As vagas do processo seletivo são distribuídas em cinco campi: Florianópolis, Joinville, Curitiba, Blumenau e Araranguá. Neste ano poderá ser utilizada a nota do Enem para compor até 30% da pontuação final do candidato. Outra mudança é o aumento das vagas reservadas via Política de Ações Afirmativas (cotas) de 30% para 35%, sendo 25% para estudantes egressos de escolas da rede pública e 10% para candidatos autodeclarados negros.

gabriel.rosa@diario.com.br

diario.com.br

> Em www.diario.com.br/vestibular serão publicados vídeos com dicas até domingo.

CONFIRA O CAMINHO, OS ÔNIBUS E SAIA CEDO DE CASA



- **Nada de** deixar para ver o horário dos ônibus na manhã de sábado! Confira tudo com antecedência e saia bem antes que o necessário (a recomendação é que se chegue no local uma hora antes da prova). Lembre-se também que o transporte público deve funcionar em horários diferentes nos três dias de prova, já que na maioria das cidades circulam menos ônibus aos fins de semana.

- **Confira se** o seu município vai disponibilizar mais linhas e investigue possíveis mudanças no trânsito, ruas trancadas ou eventos que possam dificultar a locomoção. Em Florianópolis, por exemplo, a Secretaria de Mobilidade Urbana enviou uma ordem de serviço a todas as empresas de ônibus autorizando viagens extras nos três dias, entre 11h30min e 13h30min, e após o término das provas, caso necessário.

ALIMENTE-SE BEM E NÃO EXAGERE NOS LANCHES



- **A ansiedade** pode te fazer comer o dobro na véspera da prova, então é preciso muito cuidado: alimentos pesados podem sobrecarregar seu organismo e prejudicar o rendimento, então diga adeus à feijoada, ao churrasco e ao rodízio de pizza pelo menos até a semana que vem. Busque uma alimentação equilibrada e leve – frutas, verduras, proteínas, grãos, raízes e gorduras saudáveis (azeite, abacate e castanhas).

- **Na hora** da prova, prefira alimentos que dão energia com efeito prolongado, como frutas (principalmente banana), castanhas, amêndoas, avelãs, chocolate amargo, barrinha de cereal e biscoitos integrais.

- **Não fique** sem comer, pois sem energia o cérebro não funciona como deveria. Evite frituras, excesso de sal e muito açúcar. O melhor é nada de exageros, explica a nutricionista Gabriela Müller.

SEPRE O QUE IRÁ LEVAR COM ANTECEDÊNCIA



- **Caneta esferográfica** preta ou azul, fabricada em material transparente. Lápis e borracha para fazer o rascunho da redação. Garrafa de água. Um lanche leve, de preferência que não faça muito barulho na hora da prova. Identidade original e Confirmação de Inscrição (ou Boletim de Ocorrência expedido há no máximo 90 dias, caso seu documento tenha sido extraviado). Estes são os itens indispensáveis para o vestibulando da UFSC. Prepare o material até a noite de hoje e não deixe de conferir se está tudo em ordem no domingo e na segunda.

- **Importante: não** esqueça de esvaziar os bolsos durante a prova e deixe a mochila longe da carteira para não acabar carregando consigo itens proibidos: celular, relógios, controle remoto, armas de qualquer tipo, boné, óculos escuros, calculadora, tablet, pen drive, MP3 player, ou qualquer tipo de aparelho eletrônico.

Notícias do Dia Cidade

“Vestibular começa amanhã”

Vestibular UFSC 2014 / Presidente da Coperve, Olinto José Varela Furtado / Locais e horários de provas / Política de Ações Afirmativas / Campus de Blumenau / Nota do Enem

Vestibular começa amanhã

**UFSC. Maratona de provas
dura três dias para 34.024
candidatos a 6.511 vagas**

FELIPE ALVES
felipe.alves@noticiasdodia.com.br
@felipealves_ND

De amanhã até segunda-feira, estudantes passam por uma maratona de provas do vestibular 2014 da UFSC (Universidade Federal de Santa Catarina) para conquistar uma vaga. Os candidatos farão provas de história, matemática, biologia, redação e outras disciplinas, sempre às 14h, em 23 cidades. Neste ano, 34.024 estudantes estão concorrendo a 6.511 vagas.

Olinto José Varela Furtado, presidente da Coperve (Comissão Permanente do Vestibular), dá algumas dicas para quem presta o vestibular. “O ideal é que os candidatos cheguem com antecedência e verifiquem os locais de prova. Os portões abrem às 13h e fecham às 13h45. É importante respeitar sempre os horários e evitar levar equipamentos eletrônicos para a prova”, avisa.

Segundo Olinto, neste ano há 11.060 candidatos concorrendo a vagas reservadas por meio da Política de Ações Afirmativas, o equivalente a 32,51% dos inscritos. Esses candidatos também concorrem às vagas da classificação geral.

A novidade é a abertura de 500 vagas no campus de Blumenau, nos cursos de bacharelado em engenharia têxtil, engenharia de controle e automação, engenharia de materiais e as licenciaturas em matemática e química.

A UFSC adota a nota do Enem (Exame Nacional do Ensino Médio) como forma opcional com peso de 30% na nota final. Caso a composição com o conceito do Enem prejudique o candidato, prevalecerá a nota do vestibular.

Os gabaritos das provas de sábado serão divulgados às 8h de domingo e os demais gabaritos sairão, diariamente, após o término das provas, no site www.vestibular2014.ufsc.br.

FIQUE POR DENTRO

Saiba mais sobre o vestibular

Confira o local onde será realizada a sua prova, a relação candidato/vaga e informações gerais sobre o concurso em www.vestibular2014.ufsc.br, pelo e-mail vestibular2014@coperve.ufsc.br e pelo telefone 3721-9200

Dicas para os candidatos

- Conferir o local onde serão as provas
- Imprimir a confirmação de inscrição no site do vestibular
- Acertar o relógio de acordo com a hora oficial de Brasília
- Chegar todos os dias no local das provas até as 13h45 (horário em que os portões serão fechados)

O que o candidato deve levar

- Original do documento de identidade
- Caneta esferográfica de tinta preta (preferencialmente) ou azul (fabricadas em material transparente)
- Documento de confirmação de inscrição
- Na resolução das provas (rascunho) o candidato poderá usar lápis, borracha (sem capa) e lapiseira (fabricada em material transparente)

Os dez mais concorridos

Candidatos por vaga

- Medicina – 104,38
- Arquitetura e urbanismo – 27,46
- Engenharia civil – 24,49
- Engenharia química – 23,88
- Direito diurno – 23,62
- Direito noturno – 19,53
- Psicologia – 17,48
- Engenharia mecânica – 17,44
- Nutrição – 15,72
- Cinema – 14,84

Notícias do Dia
Adriana Baldissarelli

“Minhocas e a nova economia criativa”

Longa de animação *Minhocas* / Stop motion / Diretor-executivo do Sapiens Parque, José Eduardo Fiates / Economia criativa / Produtora Animaking / UFSC / Fundação Certi

PANORAMA



DIVULGAÇÃO

#ponto_de_vista com José Eduardo Fiates

“Minhocas” e a nova economia criativa

O filme “Minhocas”, primeiro longa de animação em stop motion (quadro a quadro) brasileiro, chega aos cinemas no sábado que vem. Neste, terá pré-estreada VIP. O diretor executivo do Sapiens Parque, José Eduardo Fiates, atualiza quantas anda esse polo de economia criativa que abriga a produtora Animaking. É o primeiro dos 11 centros de inovação que devem ser instalados em SC.

Apenas 10% da área ocupada

Agora estamos em fase de expansão da infraestrutura física e de atração de novas empresas. Temos

135 mil metros quadrados de prédios ou em início de construção, em andamento ou já licenciados, correspondentes a 10% do potencial construtivo que é de 1,3 milhão de metros quadrados. Tem sido uma grande experiência essa de estar em implantação e operação ao mesmo tempo.

Retorno mais que dobra investimento

Até hoje foram investidos no parque R\$ 40 milhões,

mas R\$ 200 milhões pelas empresas ou entidades parceiras. Só esses investimentos devem gerar um faturamento anual de R\$ 500 milhões e R\$ 100 milhões em impostos.

Legado de uma década em inovação

O Sapiens tem histórico de 10 anos de implantação, desde os primeiros anos de planejamento

e estruturação até esse momento de posicionamento no mercado com consistência jurídica e governança. Depois das mudanças no plano diretor, tivemos um processo bem intenso de ocupação do parque, esse que é um passo chave para todos os parques: sair do papel e partir para a prática. Então se deu o processo de atrair a Universidade Federal e a Fundação Certi, que dão a base de ciência forte para gerar conhecimento às empresas. Depois a atração do setor privado na primeira negociação com a Softplan, que investe R\$ 40 milhões numa área de 28 mil metros quadrados.

Para tecnologia é menos ruim

De modo geral, os setores de tecnologia de informação têm vantagens com isenções e incentivos fiscais e programas

de subvenção econômica. Do ponto de vista macro, têm algumas vantagens de padrão internacional, mas é preciso levar em conta que, no Brasil, o regime tributário e a burocracia são ruins para todas as empresas. Então, desconsiderando o global, que é muito complexo para todos, especificamente em tecnologia se tem programas e vantagens especiais.

Novo polo de economia criativa

Espero que o “Minhocas” seja reconhecido nacionalmente com o principal longa metragem

de animação com essa tecnologia stop motion. Já nas críticas vem alcançando grande sucesso. Vai posicionar Floripa entre os principais polos de cinema de animação, dando a chance de começar a desenvolver no Estado uma nova indústria de economia criativa.

Notícias do Dia

Pg. 10

Fundação de Estudos e Pesquisas Socioeconômicos – Fepese / Concurso Público / Celesc
Distribuição S.A. / Engenheiro Ambiental ou Engenheiro Sanitarista e Ambiental /
Atendente Comercial

FEPESE CONCURSOS
FUNDAÇÃO DE ESTUDOS E PESQUISAS SOCIOECONÔMICOS

Celesc
Distribuição S.A.

CONCURSO PÚBLICO

vagas nos cargos de

Engenheiro Ambiental OU **Eng. Sanitarista e Ambiental**

Atendente Comercial

Nova Data!

Inscrições até:
10/jan

Prova no dia
26/jan
2014

Informações e inscrições
celesc.fepese.org.br

Celesc
Distribuição

Notícias veiculadas em meios impressos, convertidas para o formato digital, com informações e opiniões de responsabilidade dos veículos.

CLIPPING DIGITAL

Clipping dia 12/12/13

[VÍDEO: Nutricionista Ana Carolina Abreu elabora o cardápio do vestibulando](#)

[Tecnologia catarinense fornece energia solar ao Minha Casa minha vida](#)

Clipping dia 13/12/13

[Começa neste sábado o vestibular 2014 da UFSC](#)

[Prazo para professores se inscrevem em concurso para vagas no campus da UFSC em](#)

[Blumenau termina nesta sexta](#)

[Organize-se para encarar as provas da UFSC com segurança](#)

[Capital terá ônibus extras para Vestibular da UFSC; veja mais dicas](#)

[Parque Central recebe atividades no final de semana](#)

[Parque Central recebe atividades no final de semana](#)

[Protagonismo e transformações culturais marcam a presença africana no estado](#)

[Descubra um oceano de livros para pegar emprestado e aproveitar os dias nublados](#)

[Alta tensão na aldeia](#)

[Capital terá ônibus extras para Vestibular da UFSC; veja mais dicas](#)

[Orientações aos candidatos que irão prestar o Vestibular UFSC 2014](#)