

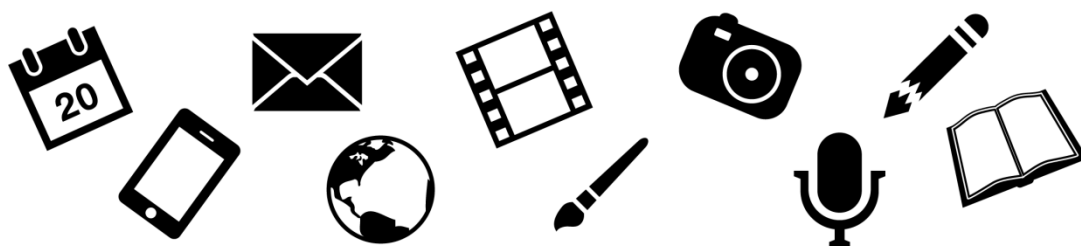

**UNIVERSIDADE FEDERAL
DE SANTA CATARINA**

UFSC NA MÍDIA - CLIPPING



Agecom
Agência de
Comunicação
da UFSC

24 de setembro de 2013

Diário Catarinense - Serviço

"Alzheimer"

XV Simpósio da Doença de Alzheimer / Auditório do Hospital Universitário / Inscrições

Alzheimer – Ocorre hoje o XV Simpósio da Doença de Alzheimer no Auditório do Hospital Universitário, em Florianópolis. A intenção é capacitar e atualizar profissionais, acadêmicos e familiares acerca da doença e as formas de tratamento. Inscrições no dia e no local. Informações: (48) 3721-8041.

Diário Catarinense - Marcos Espíndola

"Leitura"

Diretor da Editora Insular, Nelson Rolim de Moura / Círculo de Leitura de Florianópolis / Sala Harry Laus da Biblioteca Universitária da UFSC

Leitura
Editor e jornalista Nelson Rolim de Moura é o convidado do Círculo de Leitura desta semana. O encontro será quinta-feira, às 18h30min, na sala Harry Laus da Biblioteca da UFSC. Rolim é fundador da Editora Insular, uma das mais atuantes e antenadas com a produção literária do Estado, além de um senhor de fina prosa.

Diário Catarinense - Agenda

"Zumblick na TV UFSC"

Documentário *Zumblick na Eternidade* / Cineasta Zeca Pires / TV UFSC / Homenagem à Zumblick em Tubarão / Assembleia Legislativa do Estado de SC

ZUMBLICK NA TV UFSC
O documentário *Zumblick na Eternidade*, dirigido por Zeca Pires (de *A Antropóloga*) e produzido pela TV UFSC, será exibido em dose dupla nesta quinta-feira, às 19h30min: durante homenagem a Willy Zumblick, em Tubarão, organizada pela Assembleia Legislativa do Estado de Santa Catarina, e na programação da TV UFSC (canal 63.1 da TV aberta e 15 da NET). O filme faz parte das comemorações do centenário do artista, que ocorre no dia 26.

Notícias do Dia - Serviço

"Concurso de literatura"

Editora da UFSC / Concurso Cruz e Sousa de Literatura / Inscrições

Concurso de Literatura
A Editora da UFSC (Universidade Federal de Santa Catarina) está com as inscrições abertas para o concurso Cruz e Sousa de Literatura. As inscrições podem ser feitas no período de 30 de setembro a 1º de novembro de 2013. Os poemas não precisam ser inéditos, mas não podem ter sido publicados em livro. O edital está disponibilizado na página da editora (www.editora.ufsc.br).

Rede Sustentabilidade / Legenda da ex-senadora Marina da Silva / Coleta de assinaturas / Tribunal Regional Eleitoral – TRE-SC / Tribunal Superior Eleitoral – TSE / Oficialização do partido / Estudante de Medicina da UFSC, Lucas Cardoso da Silva / Estudante de Serviço Social na UFSC, Marina Feltrin Dambros

14

DIÁRIO CATARINENSE, TERÇA-FEIRA, 24 DE SETEMBRO DE 2013

EDITORIA DE

Política

politica@diario.com.br



EDITORA

MAYARA RINALDI

mayara.rinaldi@diario.com.br

(48) 3216-3551

TEIAS DA REDE

As caras de Marina em SC

Depois de coletar assinaturas, jovens voluntários e em geral sem experiência partidária aguardam o registro oficial da sigla

THIAGO SANTAELLA

Jovens com pouca ou nenhuma participação partidária. Esse é o perfil médio dos catarinenses que estão trabalhando para fundar no Estado a Rede Sustentabilidade, a legenda da ex-senadora Marina da Silva.

Eles coletaram 18 mil assinaturas – 3,9 mil enviadas ao Tribunal Regional Eleitoral (TRE-SC) e outras diretamente ao próprio Tribunal Superior Eleitoral (TSE) – e aguardam a oficialização do partido.

Um deles é o estudante de Medicina Lucas Cardoso da Silva, 22 anos. Após dois momentos em que se limitou a ser coadjuvante, Lucas decidiu ser protagonista. O estudante acompanhou a eleição de Marina em 2010 e o surgimento do movimento Nova Política, que acabou culminando no processo de criação da Rede. Deste último, avaliou que não dava para ficar fora. Em fevereiro deste ano começou a se envolver na coleta de assinaturas, junto com cerca de 50 outras pessoas no Estado. Hoje ele é um dos porta-vozes do partido em criação em Santa Catarina.

Grupo mescla também membros experientes

Saulo Paganela, 20 anos, é estudante de Administração Pública na Udesc e conta que divide o seu tempo em 50% estudos e 50% para a Rede.

– Sempre tive um interesse pela política, mas nunca tinha tido participação – explica, dizendo que grande maioria dos envolvidos no projeto de construção do partido de Marina tem entre 15 e 30 anos.

A Rede mescla com o grupo de jovens como Lucas e Saulo membros mais experientes, como a ambientalista Miriam Prochnow, 48 anos, coordenadora estadual da sigla no Estado. Miriam foi candidata à prefeitura de Ibirama em 1988 pelo PV.

Desde então, entre a participação partidária e o movimento de preservação ambiental, ela escolheu o último. Só retornou à vida política há três anos por uma pessoa: Marina da Silva. Em 2010 foi candidata a deputada federal.

thiago.santaella@diario.com.br

Lucas Cardoso da Silva, 22 anos
Estudante de Medicina na UFSC
Primeira vez que tem envolvimento partidário
Porta-voz da Rede em SC



Roney Prazeres, 47 anos
Advogado
Já foi filiado ao PPS, mas
tinha se afastado da política
Porta-voz da Rede em
Florianópolis



Miriam Prochnow, 48 anos
Pedagoga e ambientalista
Foi candidata à prefeitura de Ibirama em
1988 e candidata a deputada federal em
2010, nas duas ocasiões pelo PV
Coordenadora da Rede em SC



Marina Feltrin Dambros, 23 anos
Formada em Administração Pública pela
ESAG e estudante de Serviço Social na UFSC
Fez campanha para Marina em 2010
Porta-voz da Rede em Florianópolis



Saulo Francisco
Paganela, 19 anos
Estudante de Administração
Pública na ESAG
Primeira participação
partidária
Integra comissão municipal
que organiza a Rede



MIRIAM PROCHNOW
Coordenadora estadual da Rede

“

De 2010 para cá
muita coisa mudou
e a própria Marina
conseguiu se fazer
muito mais conhecida
do que ela era.

Fora dos padrões tradicionais

Para os integrantes da Rede em Santa Catarina e para o doutor em Estudos Políticos Leonardo Secchi, a figura de Marina da Silva aparece descolada dos processos tradicionais de fazer política no país.

– Me envolvi para ajudar a viabilizar um processo novo de política. Os partidos estão perdidos – diz o advogado Roney Prazeres, porta-voz da Rede em Florianópolis.

Prazeres, 47 anos, já foi filiado ao PPS, mas acabou se afastando por uma decepção em relação aos modelos tradicionais de partidos. Disse que voltou em busca dessas ideias renovadoras.

Santa Catarina foi o 19º Estado para Marina em percentual de votos na disputa pela presidência em 2010. Para Miriam Prochnow, que também é porta-voz da Rede em SC, Marina ainda era pouco conhecida na Região Sul na época.

– De 2010 para cá muita coisa mudou e a própria Marina conseguiu se fazer muito mais conhecida do que ela era. Aqui em Santa Catarina ela veio três vezes nos últimos dois meses – diz, destacando que no primeiro turno da eleição de 2010 a candidata ficou em segundo lugar em Florianópolis, à frente de Dilma Rousseff (PT).

Apesar de ter Marina como o pilar da legenda ainda em processo de criação, a Rede em Santa Catarina vai apostar em jovens para as eleições do ano que vem. E garante que terá candidatos próprios para os cargos de deputado estadual e federal e para governador.

– Acho que os jovens que estão entrando na Rede deveriam muito mais ter esse protagonismo. Prefiro ficar na retaguarda – disse Miriam, ao responder sobre se seria candidata.

Ainda não há nomes definidos para as candidaturas de acordo com a coordenação estadual. Esse momento seria de garantir o registro.

Diário Catarinense – Caderno Vestibular

“Agora só falta a UFSC”

Vestibular / Inscrições / Udesc / Acafe / UFSC / Instituto Federal Catarinense – IFC / Instituto Federal de Santa Catarina – IFSC / Furb / Univali / Comissão Permanente do Vestibular da UFSC – Coperve / Número de vagas / Cotas / Atraso na divulgação de edital / Conselho Universitário da UFSC – Cun / Enem

DIÁRIO CATARINENSE

vestibular

TERÇA-FEIRA, 24 DE SETEMBRO DE 2013 - Nº 525

Contato: (48) 3216-3977

Edição: Nanda Gobbi

Reportagem: Gabriel Rosa

Email: vestibular@diano.com.br

Diagramação: Fabiano Peres



facebook.com/vestibulardc



Udesc, IFSC, IFC e Acafe já definiram as regras das provas deste ano, mas os candidatos ainda aguardam notícias da UFSC

GABRIEL ROSA

Se você não se inscreveu em nenhum vestibular, não se preocupe: ainda dá tempo de tentar uma vaga nas instituições de ensino superior de SC. Dois dos principais processos seletivos do Estado, Udesc e Acafe, ficam com as inscrições abertas até outubro, e o da UFSC sequer foi aberto. O candidato ainda pode se matricular até novembro para as provas de graduação e cursos técnicos do IFC (Instituto Federal Catarinense) e do IFSC (Instituto Federal de Santa Catarina).

O processo seletivo da Acafe seleciona estudantes para 15 instituições de ensino, incluindo algumas que se destacam em suas regiões como a Furb e a Univali. Juntas, as provas do IFC, da Acafe, da Udesc e do IFSC de-

vem oferecer quase de 22 mil vagas entre cursos pagos e públicos. Mas a UFSC não definiu quantas vagas serão abertas, já que a Comissão Permanente de Vestibular (Coperve) ainda não obteve os números dos novos cursos abertos em Blumenau.

A Udesc selecionará candidatos para 46 cursos gratuitos de graduação, distribuídos em 11 unidades. Entre os mais conceituados da instituição estão Administração, Educação Física, Moda, Música e diversas engenharias.

No IFC, os candidatos disputarão 573 vagas para cursos superiores de Tecnologia, Bacharelado e Licenciatura. Entre as graduações estão Agronomia, Química, Sistemas para Internet e Física, além de 1.985 cadeiras em cursos técnicos para pessoas que cursam ou já cursaram o Ensino Médio.

A demora da definição sobre as cotas no próximo vestibular da UFSC é apontada como um dos principais entraves para o lançamento do edital da prova.

UFSC separa 35% das vagas oferecidas para as cotas

O resultado das discussões do Conselho Universitário (CUn) foi divulgado na semana passada, quando a universidade decidiu que aumentaria para 35% o número de vagas para ingresso dentro da política de ações afirmativas. Desta parcela, serão 25% reservados para estudantes de escolas da rede pública e 10% para candidatos autodeclarados negros.

gabriel.rosa@diano.com.br

Agende-se

- **Udesc:** Inscrições abertas até 14/10. Prova em 10/11
- **Acafe:** Inscrições abertas até 18/10. Provas em 24/11
- **IFC:** Inscrições abertas até 5/11. Provas em 1/12 (graduação) e 8/12 (técnicos)
- **IFSC:** Inscrições abertas até 6/11. Provas em 24/11 (graduação) e 8/12 (técnicos)
- **UFSC:** Ainda não lançou o edital. Provas em 14, 15 e 16 de dezembro
- **Enem:** Inscrições encerradas. Provas em 26 e 27/10

Diário Catarinense – Caderno Vestibular

“Literatura: Os clássicos do vestibular”

Cruz e Sousa / Livro *Últimos Sonetos* / Editora da UFSC / Simbolismo / Doutora em Teoria Literária pela UFSC, Cláudia Silveira

vestibular

TERÇA-FEIRA, 24 DE SETEMBRO DE 2013



Literatura

os clássicos do vestibular

CLÁUDIA SILVEIRA

é mestre em Literatura e doutora em Teoria Literária pela UFSC. Leciona na graduação do IFSC.



Autor: Cruz e Sousa
Escola literária: Simbolismo
Ano de publicação: 1905
Gênero: Poesia

BIBLIOGRAFIA DO AUTOR

Poesia: *Tropos e Fantasias* (em parceria com Virgílio Várzea); *Broquéis* (1893); *Faróis* (1900); *Últimos Sonetos* (poesias recolhidas por Nestor Vitor, amigo e admirador do poeta, em 1905).
Poemas em prosa: *Missal* (1893); *Evocações* (1898).

A ESCOLA LITERÁRIA

O Simbolismo foi uma escola literária que veio em oposição ao positivismo e ao materialismo da época, representado no Realismo, Naturalismo e Parnasianismo.

Características do Simbolismo:

- O poeta simbolista trabalha com seu mundo interior e segue guiado pela subjetividade - assim, o simbolista penetra no mundo invisível e impalpável do ser humano.
- Os adjetivos são marcantes na obra - eles são empregados a fim de despertar emoções vagas, sugestivas.
- A estética é marcada pela musicalidade - os versos são sonoros e expressivos.
- Utilização de recursos literários

como, por exemplo, a aliteração (repetição de um fonema consonantal) e a assonância (repetição de fonemas vocálicos).

e) A temática gira em torno de temas místicos, imaginários e quase sempre ligados à morte.

f) Predomínio da emoção sobre a razão.

SÍNTESE DA OBRA

Em *Últimos Sonetos*, Cruz e Sousa vive a redenção de uma vida sofrida, do preconceito que teve de encarar, das dificuldades econômicas, da falta de estímulos para escrever. Toda essa luta é expressa na poesia do poeta, que acaba com a redenção nos últimos sonetos.

VEJA EXEMPLOS:

A MORTE

Oh! Que doce tristeza e que ternura
No olhar ansioso, afilto dos que morrem...
De que âncoras profundas se socorrem
Os que penetram nessa noite escura!

Da vida aos frios véus da sepultura
Vagos momentos trêmulos decorrem...
E dos olhos as lágrimas escorrem
Como faróis da humana Desventura.

Descem então aos golfos congelados
Os que na terra vagam suspirando,
Como os velhos corações tantalizados.

Tudo negro e sinistro vai rolando
Báratro abaixo, aos ecos soluçados
Do vendaval da Morte ondeando, uivando.

CÁRCERE DAS ALMAS

Ah! Toda a alma num cárcere anda presa,
soluçando nas trevas, entre as grades
do calabouço olhando imensidades,
mares, estrelas, tardes, natureza.

Tudo se veste de uma igual grandeza
quando a alma entre grilhões as liberdades
sonha e sonhando, as imortalidades
rasga no etéreo Espaço da Pureza.

Ó almas presas, mudas e fechadas
nas prisões colossais e abandonadas,
da Dor no calabouço, atroz, funéreo!

Nesses silêncios solitários, graves,
que chaveiro do Céu possui as chaves
para abrir-vos as portas do Mistério?!

CLIPPING DIGITAL

Clipping dia 23/09/13

[UFSC desenvolve ações para promover acessibilidade aos estudantes](#)

[São Gabriel: UFSC abre inscrições para seleção de tutor presencial](#)

[João Pedro Schmidt anuncia candidata a vice-reitora](#)

[Tem início coleta de dados sobre uso de remédios no país](#)

Clipping dia 24/09/13

[Ainda dá tempo de tentar uma faculdade pública em Santa Catarina](#)

[Saiba como as 59 universidades federais vão utilizar o Enem](#)

[Curitibanos relembra incêndio que destruiu a cidade em 1914](#)

[Cursos da UFSC são reconhecidos como melhores do país](#)

[Estudo revela declínio de sete espécies de peixe no sul da Bahia](#)

[Ainda dá tempo de tentar uma faculdade pública em Santa Catarina](#)

[Curso repassa orientação sobre o uso de tablets nas escolas](#)

[A um mês do Enem, confira 31 dicas para o exame](#)

[Os piores motoristas de Guarapuava](#)

[USJ é destaque entre as universidades de Santa Catarina](#)