

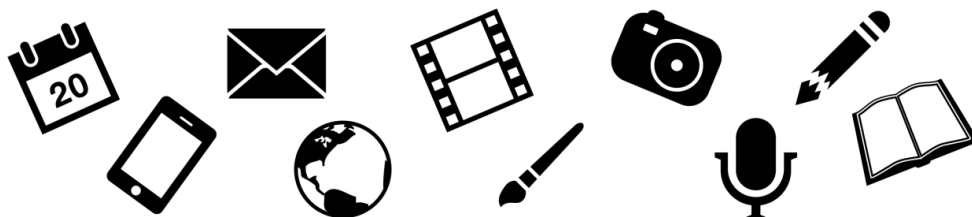

**UNIVERSIDADE FEDERAL
DE SANTA CATARINA**

UFSC NA MÍDIA - CLIPPING



Agcom
Agência de
Comunicação
da UFSC

15 de janeiro de 2024

Notícias do Dia

Capa e Cidade

“Alargamento de faixas de areia vira destaque nacional e tema divide opiniões”

Alargamento de faixas de areia vira destaque nacional e tema divide opiniões /

Impactos ambientais / Canasvieiras / Jurerê / Ingleses / Paulo Antunes / UFSC



PRAIAS | Alargamento gera discussão

Santa Catarina vira símbolo da ampliação das faixas de areia no Brasil, mas pesquisa alerta para impactos ambientais. Canasvieiras e Ingleses, no Norte da Ilha, já sofreram alterações. **PÁGINA 4**

Alargamento de faixas de areia vira destaque nacional e tema divide opiniões

Se por um lado, a proposta é de *recuperação da área, contenção da erosão marinha e mais espaço aos banhistas*, por outro, há os *impactos ambientais que podem ocorrer* a partir deste tipo de intervenção nos balneários

Leandra da Luz
leandra.luz@ndmais.com.br

Santa Catarina virou destaque no Brasil por ser o Estado mais ativo na realização de projetos de alargamento de faixas de areia nas praias, de acordo com um levantamento do jornal Folha de São Paulo. Foram quatro intervenções nas praias catarinenses, duas delas em Florianópolis, em Canasvieiras e Ingleses, no Norte da Ilha.

Turistas, moradores, nativos e vendedores ambulantes que frequentam a praia de Canasvieiras por exemplo, expressaram suas opiniões ao portal ND Mais, sobre os benefícios e melhorias que o alargamento da praia trouxe para a temporada de verão, mas também sugeriram melhorias.

Dois moradores de Itapoá elogiaram a iniciativa, destacando a facilidade de locomoção na praia, antes dificultada pela falta de espaço na areia. No entanto, uma família carioca expressou insatisfação, argumentando que a praia já estava lotada quando chegaram, sugerindo a necessidade de expansões adicionais.

Os vendedores ambulantes Ana Bárbara, de Florianópolis, e Bruno, da Argentina, compartilharam perspectivas mistas. Eles reconheceram o aumento do movimento turístico, atribuindo parte desse sucesso ao alargamento da areia. No entanto, ressaltaram a preocu-

pação com a invasão contínua do mar, prejudicando a locomoção tanto dos comerciantes quanto dos frequentadores da praia.

O pescador Evaldo, de 68 anos, nativo de Canasvieiras, enfatizou a importância da manutenção pós-alargamento. Embora reconhecendo os benefícios estruturais, alertou para a falta de cuidado contínuo. Segundo ele, “mexer com a natureza não é brincadeira, porque a maré, ao subir, leva com ela a areia”.

IMPACTOS

Em meio a esse cenário de transformações costeiras, Paulo Antunes, professor da UFSC, botânico e especialista em uso sustentável dos recursos costeiros, compartilhou sua visão sobre os potenciais impactos ambientais dessas iniciativas. Paulo abordou os efeitos negativos desse processo tanto na região doadora de sedimentos quanto na praia receptora. Ele destaca ainda a importância da região doadora de sedimentos, que contém uma rica biodiversidade e armazena grandes quantidades de carbono ligado às mudanças climáticas. “O processo de dragagem e aterramento não apenas desloca comunidades marinhas, mas também levanta poluentes, incluindo cistos de algas causadores de marés vermelhas e à maricultura”, afirma.



Ingleses, no Norte da Ilha, tem primeira temporada com orla maior para moradores e turistas

Prefeitura realiza monitoramento técnico e ambiental

A Prefeitura de Florianópolis destaca que no projeto de alargamento das praias de Canasvieiras e Jurerê o principal objetivo era mesmo a recuperação da faixa de areia e a contenção da erosão marinha. “Os recursos destinados ao projeto provêm de uma parceria equitativa, com 50% provenientes do governo estadual e 50% financiados pelo Banco do Brasil”, informa a prefeitura.

Para garantir o sucesso e a sustentabilidade da iniciativa, a prefeitura anunciou a

implementação de atividades de supervisão e monitoramento técnico e ambiental. Os planos e programas ambientais abrangem questões como sinalização, ruídos, biota aquática e terrestre, parâmetros oceanográficos, evolução da linha de costa, perfil praiar, qualidade de água e sedimentos, restinga e canais de drenagem. A administração municipal ressalta que tem uma “equipe técnica em tempo integral, que acompanha de perto as

operações, inclusive na draga, com monitoramento consistente da flora e fauna ao longo de todo o período de obras”.

As praias de Canasvieiras e Ingleses, no Norte da Ilha, já passaram pelas obras de alargamento da faixa de areia. A primeira foi concluída em janeiro de 2020, e a segunda, em abril do ano passado. Já as obras na praia de Jurerê, também no Norte da Ilha, devem acontecer ainda antes do Carnaval, de acordo com o prefeito Topázio.

Notícias veiculadas em meios impressos, convertidas para o formato digital, com informações e opiniões de responsabilidade dos veículos.

CLIPPING DIGITAL

[Últimos dias para se inscrever nos mestrados gratuitos da UFSC Blumenau](#)

[Últimos dias para se inscrever nos mestrados gratuitos da UFSC Blumenau](#)

[VÍDEO: Matrículas na UFSC iniciam dia 17 para os aprovados](#)

[Não classificados no Vestibular UFSC/IFSC/IFC 2024 podem tentar a reopção](#)

[Diferenças entre o representante comercial e o agente \(parte 2\)](#)

[UFSC orienta classificados no listão do Vestibular Unificado 2024](#)

[Resultado do Enem sai amanhã; veja universidades com vagas no Sisu](#)

[Programa Vestiba+ aprova estudantes no vestibular da UFSC](#)

[Pré-campanha eleitoral já tem suspeita de adulteração de áudios com uso de IA
\(Inteligência Artificial\)](#)

[Aeroportos públicos de SC recebem investimentos e estão na mira de concessão](#)

[Conheça as 127 instituições de educação superior que terão vagas para o Sistema
de Seleção Unificada \(Sisu\)](#)

[Conheça o número de vagas do Sisu 2024 por instituição](#)

[Pagamentos via PIX descomplica a vida dos catarinenses](#)

[Robison Coelho assume Secretaria de Estado de Portos, Aeroportos e Ferrovias](#)

[A ciência reage contra incas e ETs](#)

[Aborto legal: Ministério da Saúde diz que cumpre rigorosamente o que está
previsto em lei e que segue decisões do Supremo](#)

[Sede e 22 hospitais da Rede Ebserh ocupam o 1º lugar no ranking de
transparência ativa da CGU](#)

[UniPRF realiza capacitação científica para participantes do Sistema de Educação
Corporativa](#)

[Colaboração inédita entre UFSC e Nasa utiliza IA para prevenir acidentes aéreos](#)

[Câmpus Joinville tem 39% de aprovação no Vestibular Unificado UFSC/IFSC/IFC
2024](#)