



Araranguá, Blumenau, Curitiba, Florianópolis e Joinville, 10 de julho de 2023. Edição 67.  
[Se preferir, clique aqui e veja este informativo no navegador.](#)

## Serviço descontinuado: envio de e-mail que alerta sobre a devolução dos itens emprestados



Imagem: Agecom/Jair Quint.

A BU informa que **NÃO ENVIARÁ MAIS**, aos usuários, o e-mail que alerta sobre a devolução dos itens emprestados nas bibliotecas da UFSC. Este e-mail costumava ser enviado, por padrão, três dias antes da data final de devolução.

Agora cabe ao usuário gerenciar as datas de devolução dos materiais emprestados que estão sob seu nome. Lembramos que em sua conta do

Pergamum você confere todos os itens emprestados e os prazos de devolução, podendo renová-los on-line, desde que não estejam atrasados.

[Acesse sua conta no Pergamum para renovar os itens emprestados!](#) [Link externo.]

[Confira, também, o Regulamento da BU para conhecer os prazos de empréstimo.](#) [Link externo.]

Você pode renovar os itens a partir do segundo dia do empréstimo domiciliar. Sugerimos renovar os itens com regularidade (uma vez por semana, por exemplo) e sempre devolvê-los após utilizá-los.

Fique atento, pois o Regulamento da BU prevê multa para itens devolvidos com atraso.

---

## Começou o empréstimo de férias!



Imagem: BU/UFSC/José Paulo Speck Pereira.

Os itens emprestados ou renovados a partir de 03/07/2023 terão a data de devolução prevista para 21/08/2023.

Atenção! Não será realizada renovação automática para itens emprestados até 30/06/2023. Caberá ao usuário realizar a renovação para usufruir do empréstimo de férias, caso seja de seu interesse.

---

## Exposição “25 de janeiro a 3 de julho”, na Biblioteca Central, Florianópolis



Imagem: BU/UFSC/Vitoria Geremias.

- **O que:** Exposição das obras do artista visual **Léo Sanchez**, graduando em Artes Visuais pela UDESC. Os trabalhos em desenho trazem cenas cotidianas de sua infância e de seus familiares, assim como autorretratos que investigam o corpo e a autorrepresentação;
  - **Onde:** Biblioteca Central da UFSC;
  - **Quando:** A partir de 03/07/2023.
- 

## Portal de Periódicos Capes: treinamentos



Imagem: Portal de Periódicos Capes.

O Portal de Periódicos Capes oferece uma extensa agenda de treinamentos on-line, gratuitos, interativos e em tempo real. O calendário abrange todas as áreas do conhecimento e os horários são intercalados para possibilitar a participação do maior número de usuários em todo Brasil.

[Confira a agenda de treinamentos e forma e inscrição.](#)

Além de aprender como realizar a pesquisa no acervo científico e conhecer os serviços disponíveis no site, os treinamentos abordam os conteúdos com a participação dos representantes das editoras que oferecem uma visão mais ampla dos periódicos e bases de dados.

## Dica de fonte de informação em Ciências da Saúde: **Anatomia humana em 3D – Primal Pictures**



Imagem: Base Primal Pictures.

A Primal Pictures é uma base de dados que disponibiliza figuras tridimensionais da anatomia humana construídas a partir do escaneamento de modelos reais, bem como imagens derivadas de tomografia computadorizada e ressonância magnética. Com as imagens tridimensionais detalhadas é

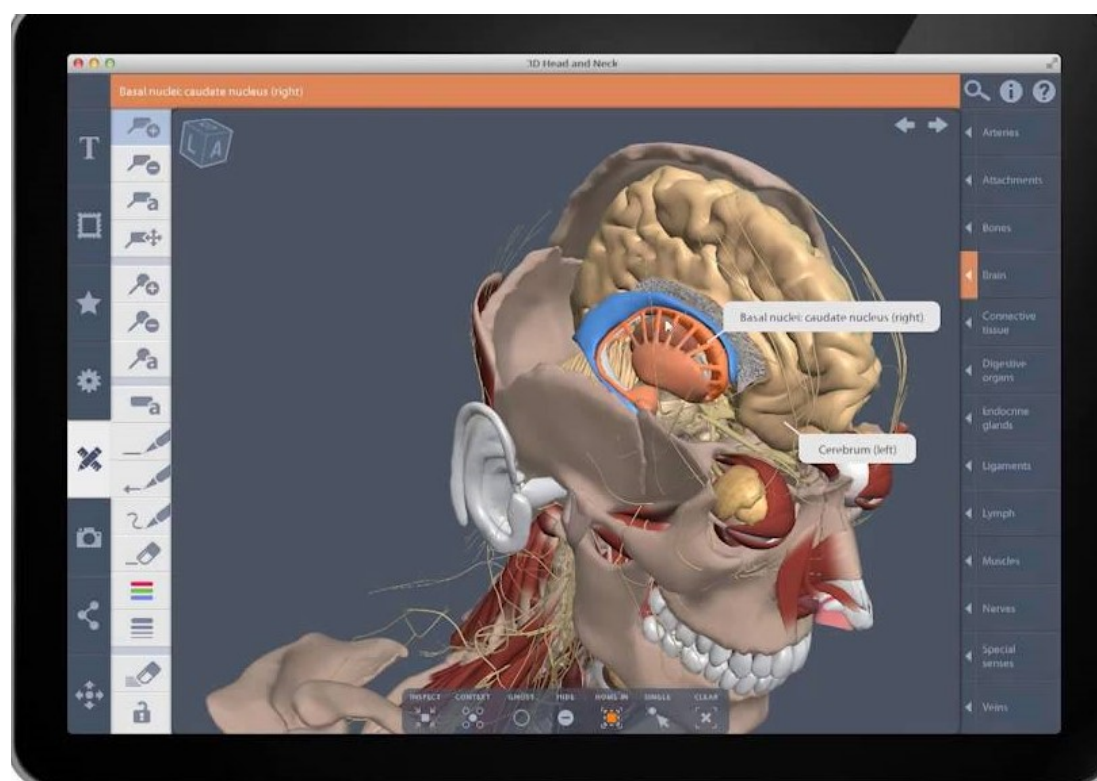

possível movimentá-las e observar as estruturas em diferentes ângulos. A Primal Pictures divide seus recursos da seguinte forma:

- **Atlas 3D:** cabeça e pescoço; coluna, ombro e braço; antebraço e mão; tórax e abdômen; pélvis; quadril; joelho; perna; tornozelo e pé;
- **Anatomia funcional:** anatomia funcional; lesões esportivas do ombro; lesões esportivas do joelho; lesões esportivas do pé; exercícios; pilates; treinamento de resistência;
- **Imagem:** tomografia e ressonância magnética - tórax, abdômen e pélvis;
- **Especialidades clínicas:** otorrinolaringologia; odontologia; higiene dental; fonoaudiologia; cabeça e pescoço – pediatria; distúrbios do assoalho pélvico; cabeça e pescoço - neuroanatomia básica; urologia;
- **Terapia:** acupuntura; anatomia; terapia na mão;
- **Outro:** axila; joelho clínico; sistêmico; artroplastia de joelho; artroplastia de quadril; medicina podiátrica;
- **Testes e atividades.**

[Acesse a Primal Pictures no Portal de Periódicos da Capes:](https://periodicos.capes.gov.br)  
[periodicos.capes.gov.br > Acervo > Lista de bases e coleções > Primal Pictures](https://periodicos.capes.gov.br)

O acesso restrito à comunidade UFSC. [Para acessar em casa utilize o VPN.](#)

---

## **Adaptação para formato acessível: prazo para os docentes enviarem as bibliografias do semestre 2023/2**

Com o objetivo de cumprir com a legislação referente aos direitos das pessoas com deficiência e a garantia do acesso e permanência equitativa desses estudantes na Universidade, o Serviço de Acessibilidade Informacional da BU/UFSC realiza a Produção de Acervo Digital Acessível, que permite às pessoas com deficiência visual, usuárias de *softwares* leitores de tela, o acesso ao conteúdo informacional das bibliografias das disciplinas. Resumo do serviço:

- **O que:** os **docentes**, que têm estudantes com deficiência visual

matriculados em suas disciplinas, devem enviar as bibliografias do semestre 2023/2 para adaptação ao Serviço de Acessibilidade Informacional da Biblioteca Universitária (AI/BU/UFSC);

- **Quando:** 17 a 28 de julho;
- **Contato:** enviar as bibliografias para [aai.bu@contato.ufsc.br](mailto:aai.bu@contato.ufsc.br).

Esta ação possibilitará o devido planejamento do AI para atender os estudantes no tempo necessário para o acompanhamento das aulas.

[Maiores orientações disponíveis no site do AI \(link externo\)](#) e no Ofício Circular nº 2/BU/GR/UFSC/2023.

## Horário de atendimento das bibliotecas: alterações

### **Biblioteca Central, campus de Florianópolis**

- Atendimento durante o recesso escolar: 13/07/2023 a 04/08/2023: das 7h30min às 20h;
- A sala de estudos individuais permanecerá aberta até às 22h em todo o período.

### **Biblioteca Setorial do Centro de Ciências Físicas e Matemáticas (BSCFM), campus de Florianópolis**

- Dia 11/07, excepcionalmente, será das 8h às 17h. Demais dias, horário normal.

### **Biblioteca Setorial de Blumenau (BSBLU)**

- Entre os dias 10/07 e 14/07/2023, excepcionalmente, o horário de atendimento será das 12h às 16h e das 17h às 21h.



Universidade Federal de Santa Catarina  
Biblioteca Universitária  
Comissão Bibliocentros  
<http://portal.bu.ufsc.br>

Contato  
<https://atendimento.bu.ufsc.br>

Editado na plataforma Mail Chimp: <https://mailchimp.com>

---

This email was sent to <<Email Address>>

[why did I get this?](#) [unsubscribe from this list](#) [update subscription preferences](#)

Biblioteca Universitária da Universidade Federal de Santa Catarina · R. Eng. Agrônomo Andrei Cristian Ferreira, s/n -  
Trindade · Florianópolis, SC 88034-000 · Brazil

