

UNIVERSIDADE FEDERAL DE SANTA CATARINA

Guia para os novos discentes



PROGRAMA DE PÓS-GRADUAÇÃO EM OCEANOGRAFIA – UFSC
ELABORAÇÃO: BÁRBARA VIANA DA SILVA



PPGOCEANO
PROGRAMA DE PÓS-GRADUAÇÃO
EM OCEANOGRAFIA - UFSC



Oi galera, sejam bem-vindos ao
PPGOceanografia - UFSC!

Estou aqui, de discente para
discente, para passar as infos
mais importantes e ajudar todo
mundo a conseguir terminar o
mestrado sem mais dores de
cabeça que o necessário – risos.

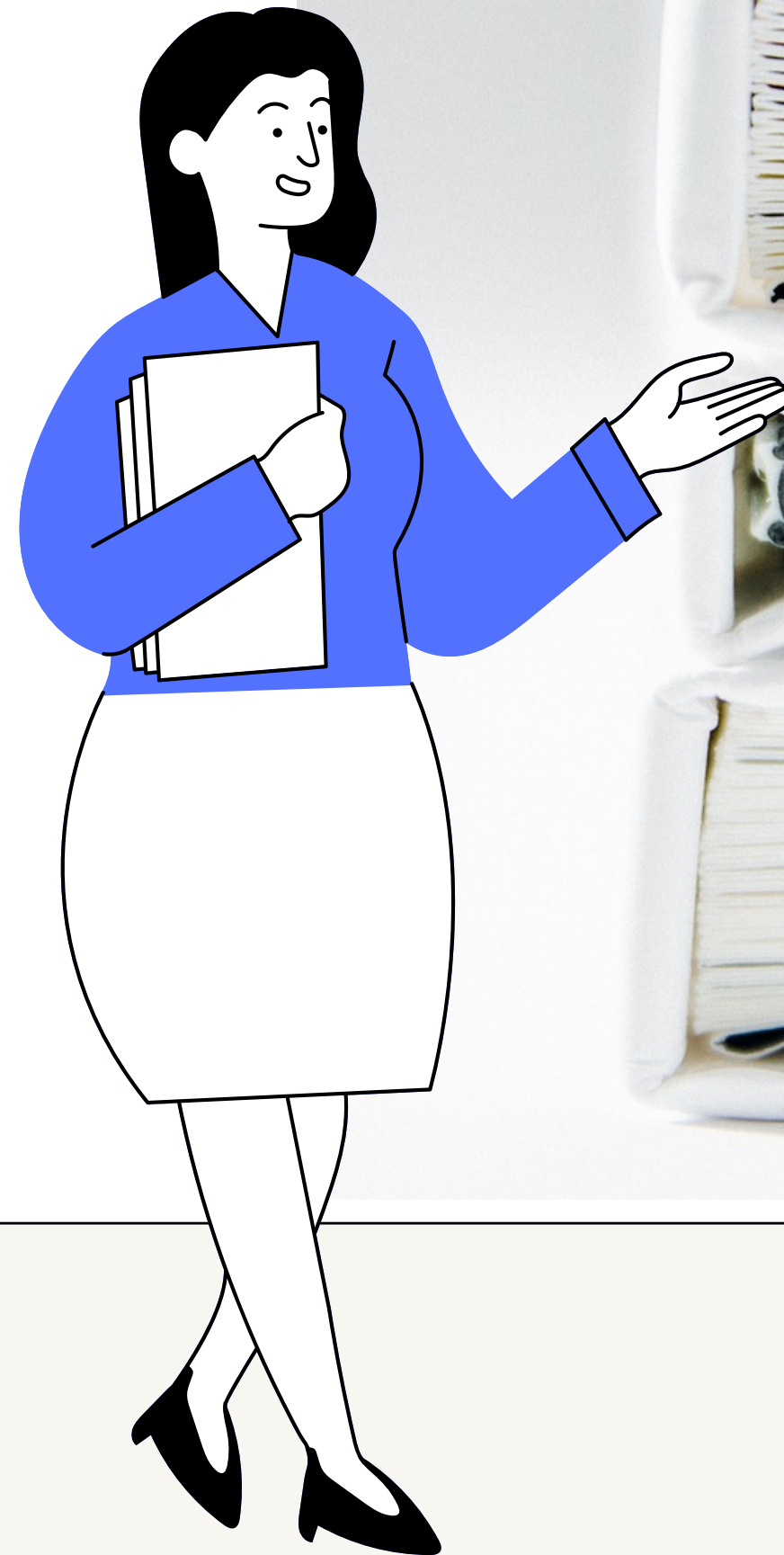

Introdução

ATENDIMENTO SECRETARIA



Nosso principal canal de comunicação é o email ppgoceano@contato.ufsc.br, o chat (<https://chat.ufsc.br/>) @josiele.souza e o o nosso site.

Fiquem atentos!

O **atendimento presencial** é realizado por agendamento para melhor organização das atividades e evitar aglomeração. Mande um email ou deixe um recado no chat.

Antes de mais nada...



...esse documento vai te mostrar todas as principais datas que precisam ser cumpridas, os seus deveres com o programa – porque só a dissertação não é o suficiente [contém ironia] – também algumas informações que nós alunos fomos aprendendo, muitas vezes pela dor, mas que sabemos: nem todo mundo precisa passar por isso.

De tempos em tempos, alterações são realizadas nos colegiados, então fiquem atentos para atualizar esse documento aqui também!

PRAZOS



Atentem-se aos prazos das atividades!!

Tudo precisa ser feito com antecedência e o prazo geralmente são 30 dias de antecedência, porém cada atividade possui um prazo específico.

IMPORTANTE ATÉ DEMAIS...



Se você não cumprir com algum prazo ou alguma obrigação sua para com o programa você fica **EM DÉBITO** com o PPGOceano.

Mas o que isso quer dizer?

IMPORTANTE ATÉ DEMAIS...

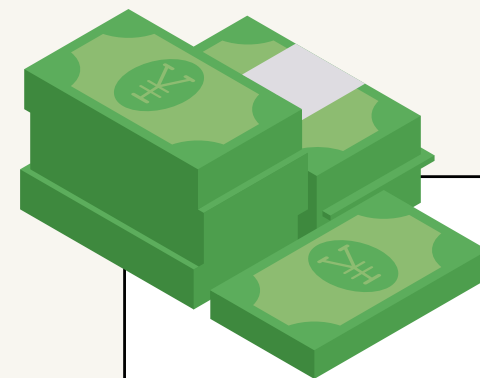

Basicamente, você não recebe **suporte financeiro nenhum** do programa – grana pra fazer campo, ou pra trazer algum prof. de fora pra sua banca...

**MAS MAIS IMPORTANTE AINDA:
SE VOCÊ É BOLSISTA, VOCÊ
PERDE A SUA BOLSA!**

DATAS E PRAZOS



Quali 1

Até o final do 7º mês após o ingresso.

Entrei em agosto: tenho até final de MARÇO

Entrei em fevereiro: tenho até final de SETEMBRO

Quali 2

Até o final do 14º mês após o ingresso.

Entrei em agosto: tenho até OUTUBRO do ano seguinte

Entrei em fevereiro: tenho até ABRIL do ano seguinte

Estágio de Docência

Quanto antes melhor!

Sem ele você não pode marcar sua qualificação 2!

OBRIGATÓRIO APENAS PARA BOLSISTAS!

Quali 1

Cada aluno precisa mandar **dois pareceres ao programa**, de duas pessoas que são **doutoras**.

Não necessariamente você precisa enviar o projeto para **APENAS 2** pessoas. Manda para 4, 6, 10... N avaliadores!



Quali 1

Os dois que mandarem pareceres **APROVADOS** mais rápido vocês encaminham para o programa (já tivemos problemas por não entendermos esse ponto no regimento, então é bom ressaltar)



Quali 2

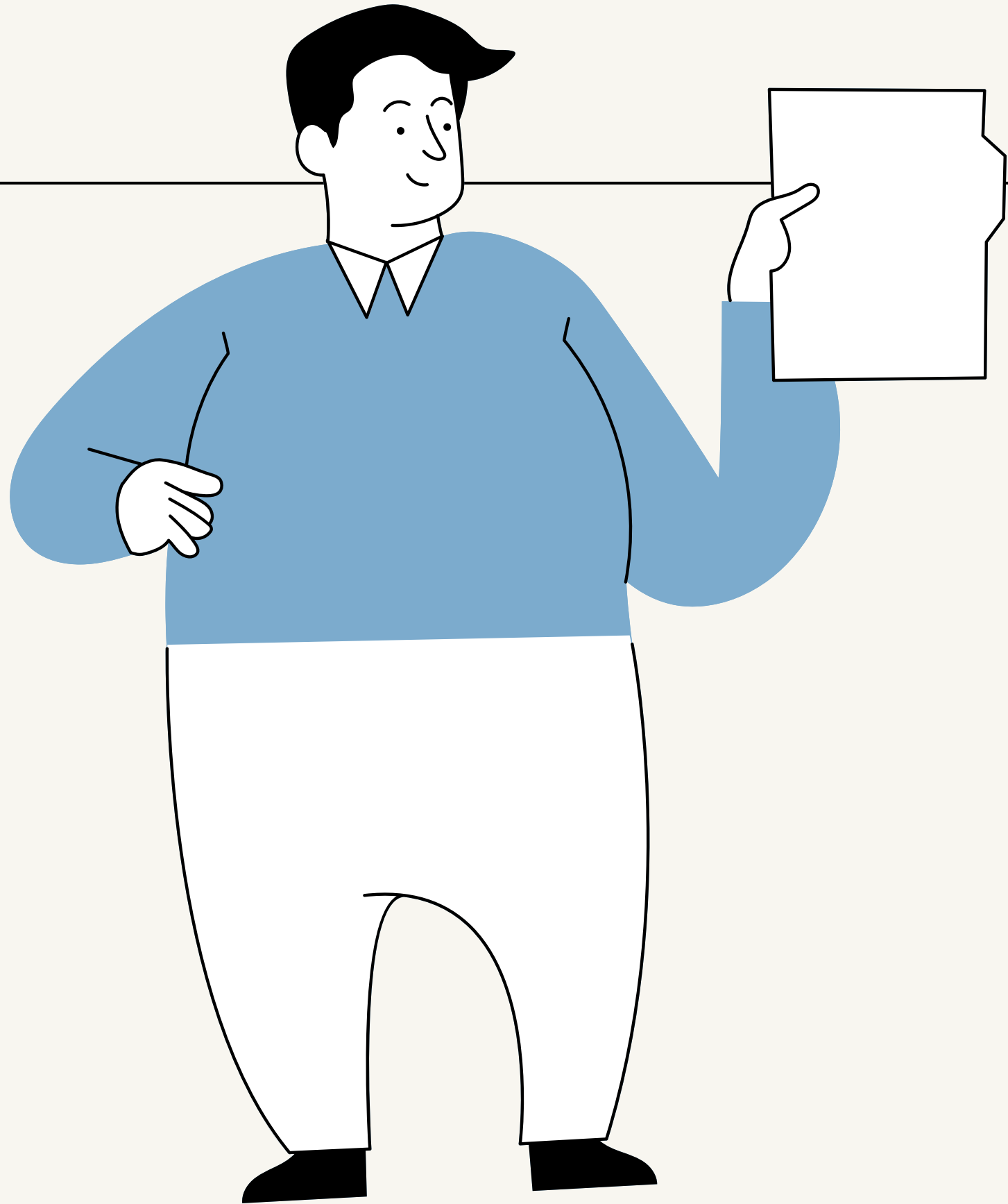

Na QUALI 2 a coisa fica séria!
Precisamos enviar para a
coordenação um doc com os
**nomes dos representantes da
banca, titulares e suplentes.** E
atenção, porque **pelo menos dois**
deles **DEVEM** ser **externos** ao
PPGOCEANO.

Estágio de Docência

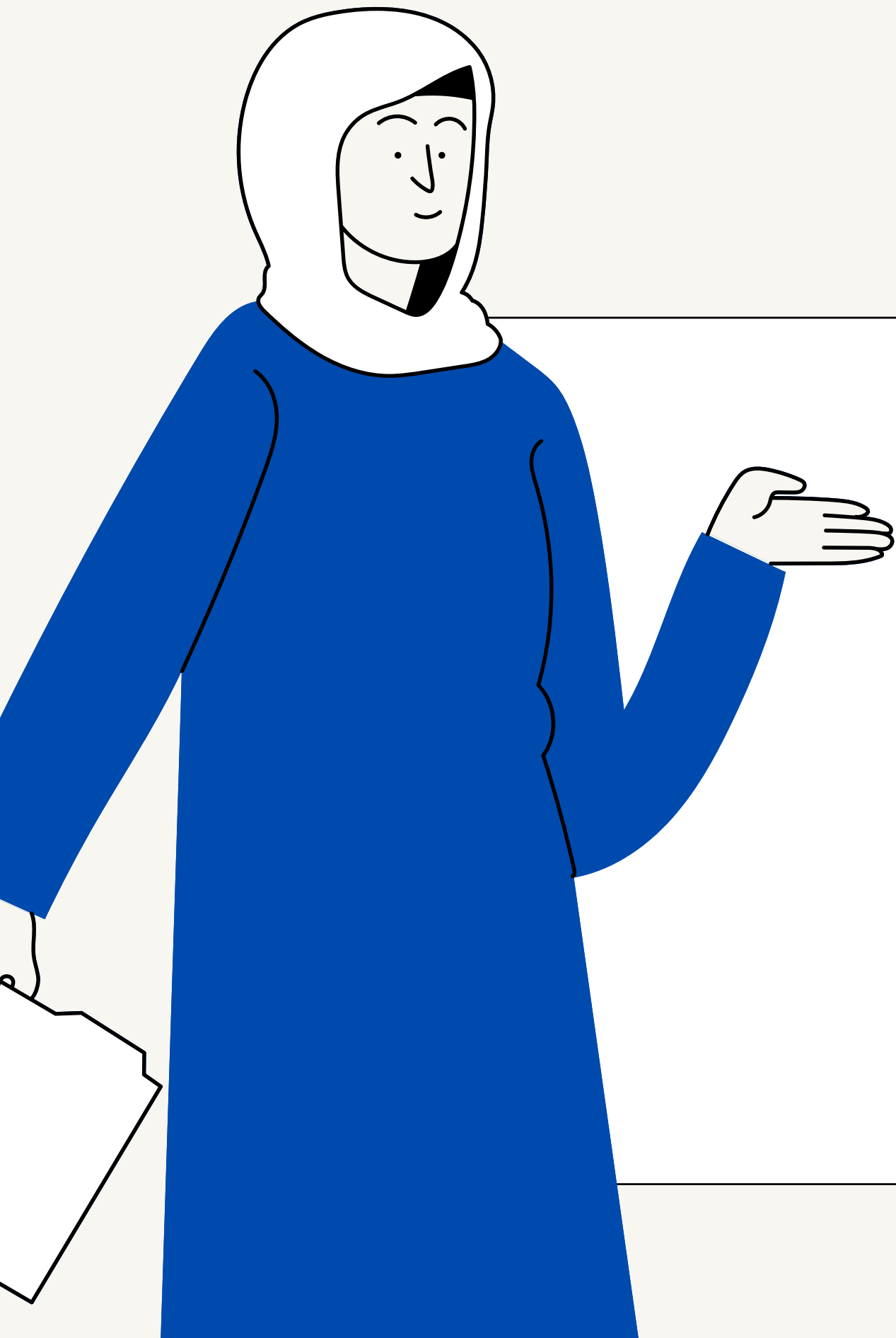

Assim que receber a bolsa já dê **entrada no colegiado com o pedido de estágio**. Esse documento é um **formulário**, encontrado no site do PPG – [ou aqui](#) – e junto dele devem estar **anexados**: Programa da Disciplina e o Plano de Ensino do aluno (estagiário) especificando quantas horas serão trabalhadas por você.

Estágio de Docência

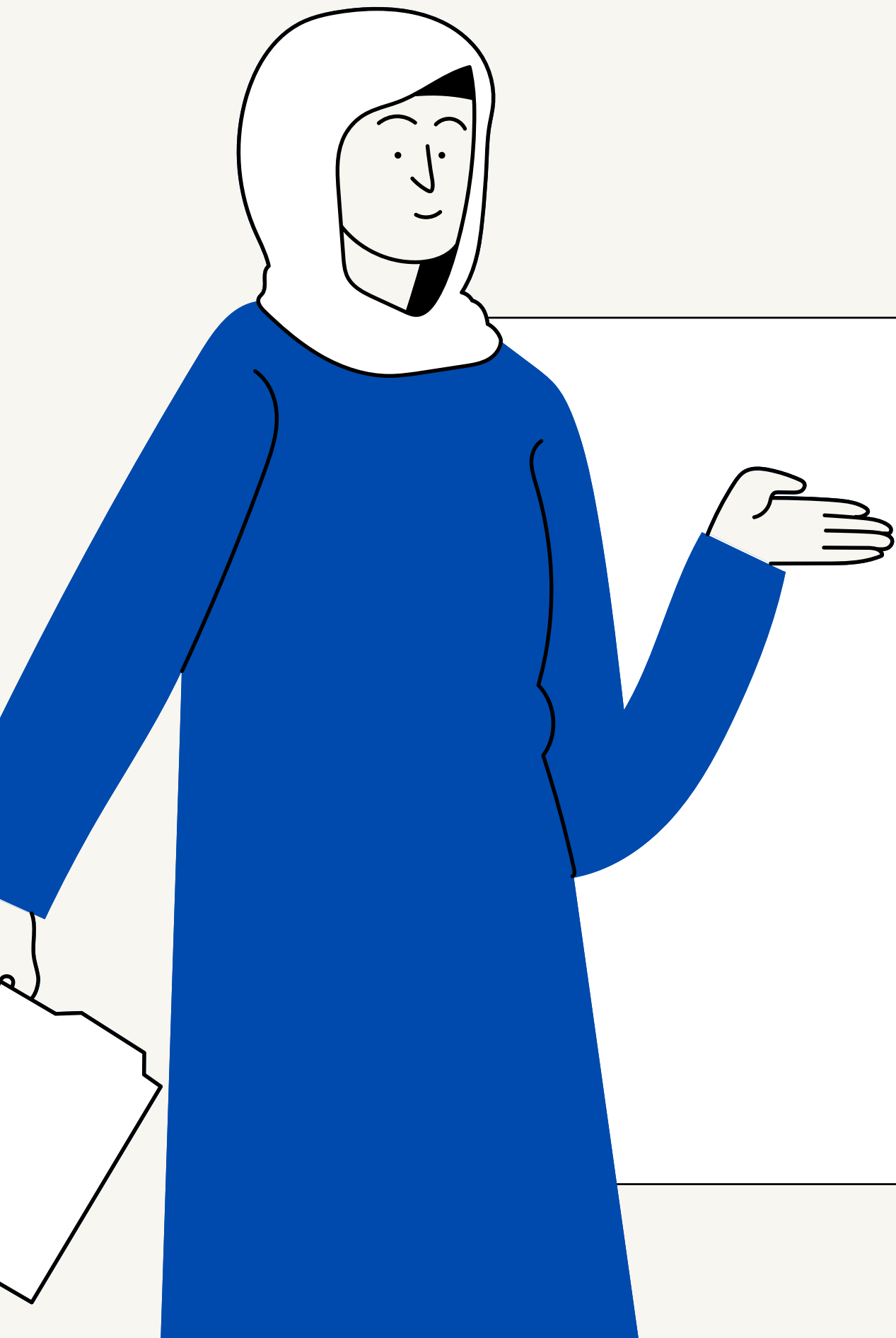

IMPORTANTE: Se você é bolsista, você não pode defender a QUALI 2 sem ter concluído o estágio de docência! A não ser que a sua bolsa teve inicio pouco tempo antes da defesa... ninguém tem bola de cristal não é mesmo

ATIVIDADES COMPLEMENTARES

O cumprimento de ACs é OBRIGATÓRIO para poder marcar a defesa! – [formulário aqui!](#)

Você precisa de no mínimo 2 créditos em AC para poder mandar o pedido para o colegiado. Se não chegar a 2 eles não aprovam!

Várias atividades devem passar pelo colegiado ANTES da sua execução.



ATIVIDADES COMPLEMENTARES

Várias atividades **PRECISAM** ser incluídas no CURRÍCULO LATTES, e não só no seu: é discente **E** **DOCENTE!**

Dependendo da “categoria” da AC, você tem diferentes limites de quantas atividades podem ser acumuladas.

Mas calma, vou te ajudar.



ATIVIDADES COMPLEMENTARES

Aqui vai uma "tabela" simplificando tudo: todas as atividades já listadas, quantos créditos você solicita, quantos podem somar em cada categoria, quais precisam passar pelo colegiado antes e quais documentos você vai precisar...

UFFFF, ESSA PARTE DEU TRABALHO EIN!





Anexos – ACs

Acumulo máximo de créditos:

01 Limite: 08 créditos

02 Limite: 04 créditos

03 Limite: 04 créditos

04 Limite: 04 créditos

05 Limite: 04 créditos

06 Limite: 02 créditos



Anexo 01

Atividades	O que eu preciso?
Eventos	<ul style="list-style-type: none">• Informação da obra (capa, título...);
Livros	<ul style="list-style-type: none">• Doc publicado ou comprovante de aceite de publicação;
Periódicos	<ul style="list-style-type: none">• CV Lattes do discente com a atividade;• CV Lattes do docente com a atividade.



Anexo 02

Atividades**

**Curso de formação profissional;
Material didático;
Software/Aplicativo;
Produtos/Processos em sigilo;
Processo/Tecnologia e
Produto/Material não patenteável
Base de dados técnico-científica
Ativos de Propriedade Intelectual
Tecnologia social
Empresa ou Organização social
inovadora
Cultivar
Norma ou Marco regulatório
Acervo**



Anexo 02

Atividades**

Tradução

Produto bibliográfico*

Carta, mapa ou similar

Relatório técnico conclusivo

Manual/Protocolo

Artigo em jornal ou revista de
divulgação

Produto de editoração*

Produto de comunicação*

Produto bibliográfico*

Curso de formação profissional*

Prefácio e posfácio

Taxonomina, Ontologias e Tesouros

Evento organizado



Anexo 02

Atividades**

O que eu preciso?

**Todas as atividades já listadas; mais informações na normativa.

- **Comprovante da atividade/Certificado;**
- **CV Lattes do discente com a atividade;**
- **CV Lattes do docente com a atividade.**



Anexo 03

Atividades	O que eu preciso?
Tutoria de orientação em TCCs de curso na Graduação	<ul style="list-style-type: none"><li data-bbox="2245 446 3102 620">• Passar pelo colegiado ANTES da atividade;<li data-bbox="2245 776 3125 951">• Ata do colegiado com a aprovação e anexos;<li data-bbox="2245 1106 2985 1281">• Comprovante/ Certificado;<li data-bbox="2245 1437 3112 1611">• CV Lattes do discente com a atividade.



Anexo 04

Atividades	O que eu preciso?
Projetos de Pesquisa	<ul style="list-style-type: none">• Passar pelo colegiado ANTES da atividade;
Projetos de Extensão	<ul style="list-style-type: none">• Ata do colegiado com a aprovação e anexos;
Projetos de Desenvolvimento Tecnológico	<ul style="list-style-type: none">• CV Lattes do discente com a atividade;
Projetos de Ensino	<ul style="list-style-type: none">• CV Lattes do docente com a atividade;• Relatório



Anexo 05

Atividades	O que eu preciso?
Pesquisa Programada Complementar	<ul style="list-style-type: none">• Passar pelo colegiado ANTES da atividade;• Ata do colegiado com a aprovação e anexos;• Doc publicado ou comprovante de aceite de publicação;
Pesquisa Programada Induzida	<ul style="list-style-type: none">• CV Lattes do discente com a atividade;• CV Lattes do docente com a atividade;
Pesquisa Programada em Ensino	<ul style="list-style-type: none">• CV Lattes do docente com a atividade;



Anexo 06

Atividades**

**Participação como ouvinte em
qualificações ou defesas de mestrado
ou doutorado ou palestras no âmbito da
Pós-graduação**

Participação em evento científico

**Publicação de resumo em evento
científico internacionais ou nacional**

**Publicação de resumo em evento
científico local ou regional**



Anexo 06

Atividades**

**Apresentação oral em evento científico
internacional ou nacional**

**Apresentação oral em evento científico
local ou regional**

**Participação em banca de avaliação de
TCC da graduação**

**Participação do Colegiado Pleno do
programa**

**Participação do Colegiado Delegado do
programa**

Ofertar Minicurso (até 12 hs)



Anexo 06

Atividades**

O que eu preciso?

**Todas as atividades já listadas; mais informações na normativa.

- **Comprovante da atividade/Certificado;**
- **CV Lattes do discente com a atividade - se fora do PPGOceano;**
- **CV Lattes do docente com a atividade - se fora do PPGOceano.**



AAEE

(Atividade Acadêmica
Excepcional e Estratégica)

Atividades	O que eu preciso?
<p>Pedido para apreciação em colegiado de alguma atividade que não esteja listada em nenhum dos anexos mas que possa ser considerada AC</p>	<ul style="list-style-type: none">• Passar pelo colegiado ANTES da atividade;• Ata do colegiado com a aprovação e anexos;• Comprovante/ Certificado;• CV Lattes do discente com a atividade - se fora do PPGOceano.

Validação de Disciplinas fora da UFSC

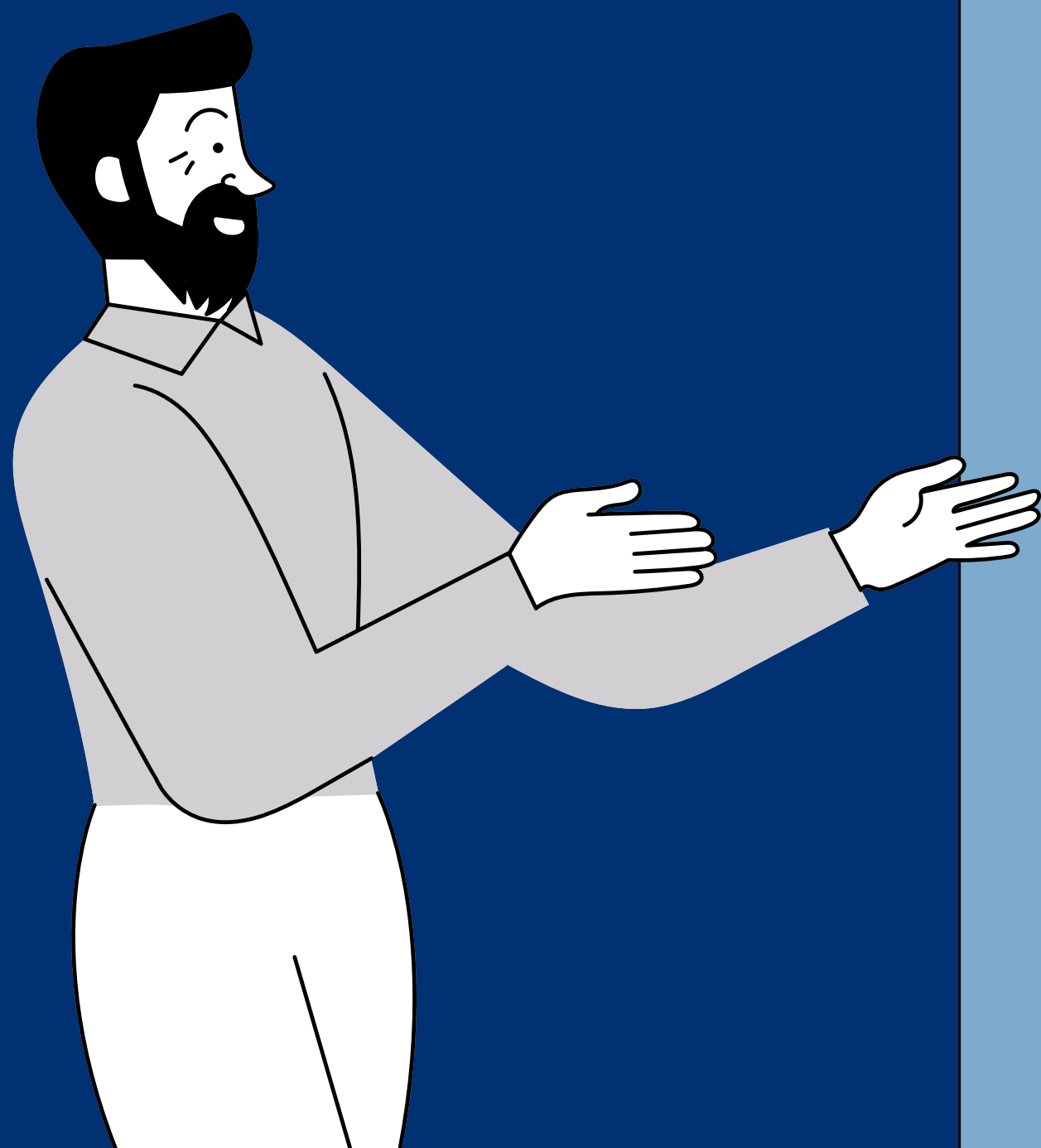

Aqui não tem muito segredo, você pede a validação **DEPOIS** de cumprir a disciplina.

O mais importante nesse ponto é o seguinte: **muitos PPGs utilizam o sistema de nota por conceito (A, B, C...) e o nosso PPG utiliza sistema numérico.** Você só irá conseguir validar uma disciplina se lá na universidade em que vc fez o curso houver uma **conversão**, ou ainda se o professor ou o PPG de lá mandar uma nota numérica para poder incluir no nosso programa aqui... entendeu?

[Formulário pra validação aqui!](#)

SAÚDE MENTAL

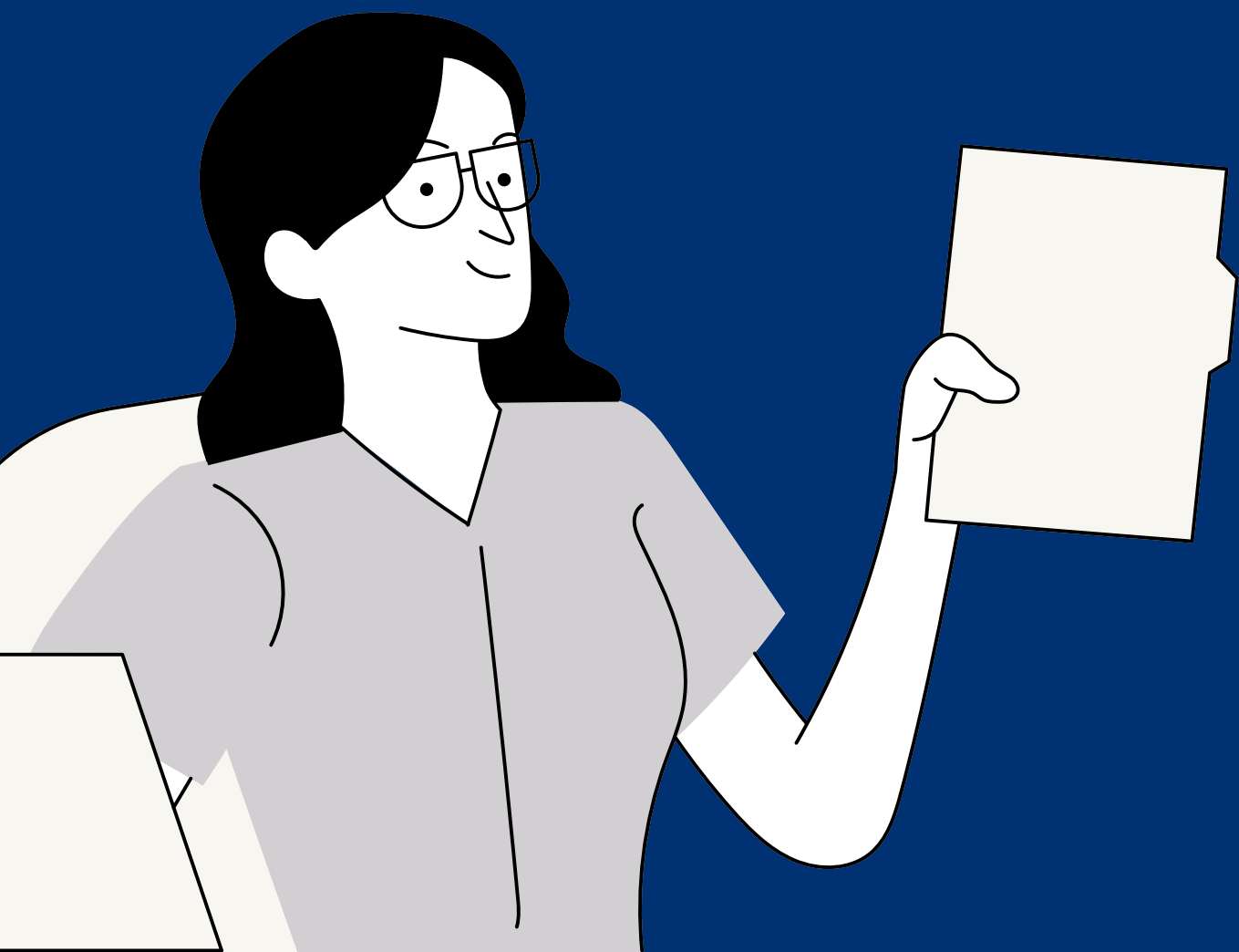

Gente, não morram no desespero da
ansiedade, **busquem ajuda.**

CDS com atividades físicas

Projeto amanhecer com terapias integrativas
e complementares

DAC com atividades artísticas e culturais

Sapsi com atendimento psicológico

LINKS IMPORTANTES



[Quadro de disciplinas e Planos de ensino](#)

[Uso da D11 e calendário do programa](#)

[Linha do tempo](#)

[Regimento do programa e normas](#)

[Formulários](#)

[Recursos \\$\\$](#)

[Como configurar VPN](#)

[Assinatura digital](#)

Ficou alguma dúvida?

Entre em contato com os colegas que já estão
no programa a mais tempo;

Não tenha medo de escrever para a secretaria
ou coordenação!

