

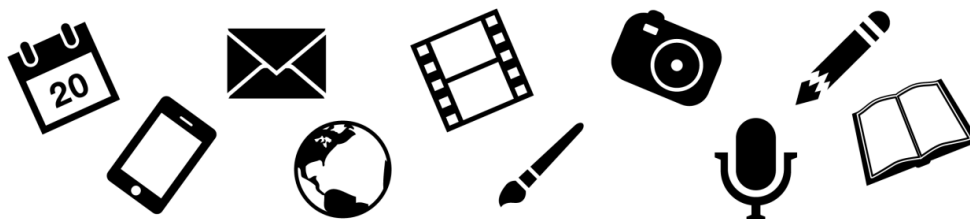

**UNIVERSIDADE FEDERAL  
DE SANTA CATARINA**

## UFSC NA MÍDIA - CLIPPING



**Agecom**  
Agência de  
Comunicação  
da UFSC

**04 de novembro de 2022**

## Notícias do Dia

### Capa e Cidade

“Colchão flutuante, Lagoa do Jacaré é aliada nas mudanças climáticas”

Colchão flutuante, Lagoa do Jacaré é aliada nas mudanças climáticas / Lagoas ameaçadas na Ilha de Santa Catarina / Parque Natural Municipal da Lagoa do Jacaré das Dunas do Santinho / Professor / Leonardo Rorig / José Bonomi Barufi / Lafic / Laboratório de Ficologia / Universidade Federal de Santa Catarina / UFSC

## Lagoas ameaçadas

na Ilha de Santa Catarina



JACSON BOTELHO/NDTV/ND

**TAPETE VERDE**

# Lagoa do Jacaré, no Santinho, é aliada nas mudanças climáticas

**PÁGINA 7**

# Colchão flutuante, Lagoa do Jacaré é aliada nas mudanças climáticas

Corpo d'água pode ser utilizado em caso de estiagem em Florianópolis; situação desse sistema é o tema da terceira reportagem da série produzida pelo portal ND+

Felipe Bottamedi e Bia Carrasco  
redacao@ndmais.com.br

A Lagoa do Jacaré vive em meio à glória e degradação. Este sistema hídrico conquistou a segunda unidade de conservação mais jovem da cidade, o Parque Natural Municipal da Lagoa do Jacaré das Dunas do Santinho, exclusivo para sua sobrevivência. Mas a falta de rede de esgoto no Santinho contribuiu para a sua degradação.

Uma concentração preocupante de coliformes fecais foi constatada em estudo publicado em maio de 2021 – o mais recente identificado pela reportagem –, conduzido pelos professores Leonardo Rorig e José Bonomi Barufi (ambos do Lafic – Laboratório de Fisiologia da Universidade Federal de Santa Catarina). A pesquisa classificou esta lagoa no limite da sua saúde.

O volume de água da Lagoa do Jacaré pode chegar a 37 mil m<sup>3</sup>, segundo dados do Lafic. Isso significa que dentro da lagoa podem ser instaladas quase 20 piscinas olímpicas de água doce. Sem rios que a alimentam e localizada em meio às dunas, ela pode ser classificada como uma lagoa de afloramento: quando as águas chegam até ela por meio do lençol freático e das chuvas.



Lagoa do Jacaré está localizada próxima à praia do Santinho, no Norte da Ilha

Em caso de estiagem, a lagoa pode ser um reservatório natural de água doce, avalia o gerente de laboratório de análises ambientais do IMA (Instituto do Meio Ambiente), biólogo Marlon Daniel da Silva. Isso ocorre por conta do seu “efeito esponja”.

“Ela filtra e acumula água. Depois distribui aos poucos para outras áreas. Como ela retém e libera aos poucos, consegue deixar os sistemas todos mais hidratados e estáveis, sendo uma defesa natural contra as mudanças climáticas. Se você tem um fluxo de água doce em direção ao mar, a erosão costeira é dificultada”, detalha Rorig.

## Imensidão escondida sob tapete verde

A extensão da lagoa foge aos olhos: quem pensa que ela se restringe ao “círculo” de água visível dá com os burros n'água. A maior parte está abaixo de um imenso tapete verde. Cerca de 12 mil m<sup>3</sup> correspondem ao espelho de água, enquanto outros 25 mil m<sup>3</sup> estão escondidos, revestidos por vegetação.

Porém, coletas realizadas em fevereiro e maio de 2021 mostraram que a lagoa está ameaçada.

A análise assinada pelos professores oceanógrafos Leonardo Rorig e José Bonomi Barufi, do Lafic/UFSC, foi feita a pedido da Frente Parlamentar Ambientalista da Câmara de

Vereadores de Florianópolis nos meses que seguiram ao desastre que acometeu a lagoa de evapoinfiltração na Lagoa da Conceição.

É o único estudo recente localizado pela reportagem sobre a qualidade da água da Lagoa do Jacaré. Não há qualquer tipo de acompanhamento periódico dos órgãos ambientais IMA ou Floram (Fundação Municipal do Meio Ambiente de Florianópolis), situação que dificulta traçar a evolução desta lagoa. Atualmente apenas três lagoas contam com monitoramento contínuo da qualidade da água: a Lagoa da Conceição, a Lagoa das Docas e a Lagoa do Peri.

Lagoas  
ameaçadas  
na Ilha de Santa Catarina

## Luta pelo futuro e conquista da proteção

Criado em 2016, o Parque Natural Municipal da Lagoa do Jacaré é a segunda unidade de conservação mais jovem de Florianópolis – a caçula é a Revis Meieimbe, criada em 2019 e que abrange cerca de 12% de todo o território de Florianópolis em 16 bairros. A Unidade de Conservação que abriga o “tapete verde flutuante de Florianópolis” ainda não tem o seu Plano de Manejo, instrumento que funciona como um plano diretor para as áreas preservadas.

A empresa Geo Brasília começou a elaborar o Plano de Manejo do Parque Natural Municipal da Lagoa do Jacaré em agosto deste ano, após assinar contrato com a prefeitura de Florianópolis.

Após um estudo detalhado, a cartilha define como deve ser utilizada a região e as ações necessárias para o seu cuidado. “Estudos de fauna, flora, análises de água, dentre outros [realizados durante o Plano de Manejo] vão permitir saber o que deve ser feito, direcionar os recursos e possibilitar uma conservação melhor do parque e da lagoa. É o Plano de Manejo que vai delimitar os usos e as vocações de cada Unidade de Conservação”, explica a superintendente da Floram, Beatriz Kowalski.

## Leia amanhã

**LAGOA DAS DOCAS** – Dez anos após início da coleta de esgoto na região – impulsionada justamente pela degradação da laguna –, Justiça pressiona por mais fiscalização

## Notícias do Dia

### Moacir Pereira

"HU EM CRISE"

HU em crise / Falta de médicos / Ebserh / Empresa Brasileira de Serviços Hospitalares / Oswaldo de Jesus Ferreira / Reitor / UFSC / Irineu Manoel de Souza



**HU EM CRISE** – O presidente da Ebserh (Empresa Brasileira de Serviços Hospitalares), Oswaldo de Jesus Ferreira, prometeu ao reitor da UFSC, Irineu Manoel de Souza, a abertura de um processo seletivo emergencial para admissão de médicos nas áreas de pediatria e obstetrícia. Um relatório de auditoria do Conselho Regional de Medicina apontou deficiências nas duas especialidades, a começar pela falta de médicos. Um dos problemas: os médicos do HU recebem apenas R\$ 7.000 em regime de 40 horas, contra mais de R\$ 10 mil dos contratados pela Prefeitura de Florianópolis.

## Notícias do Dia

### Geral

“Podcast do Grupo ND debate o passo a passo e os desafios da adoção”

Podcast do Grupo ND debate o passo a passo e os desafios da adoção / Podcast aDiversa / Grupo de Reflexão para pais e mães adotantes / Juliana Fiorott / Doutoranda em Psicologia / UFSC / Universidade Federal de Santa Catarina

# Podcast do Grupo ND debate o passo a passo e os desafios da adoção

Convidados do aDiversa explicam por que há tantas crianças e adolescentes, assim como famílias aptas a adotar, na fila de espera, bem como a *importância da responsabilidade parental no processo*

De acordo com o Conselho Nacional de Justiça, atualmente há 4,2 mil crianças e adolescentes aguardando pela adoção no Brasil. Em Santa Catarina, o número de pessoas dispostas a adotar na fila de espera é 12 vezes maior que a quantidade de crianças consideradas disponíveis. Mas por que essa conta não fecha? Perto do Dia Mundial da Adoção, celebrado em 9 de novembro, essa é uma das questões debatidas no 11º episódio do podcast aDiversa.

Participam do episódio “O que você precisa saber antes de adotar” a advogada especializada em Vara de Família Mara Poffo, a psicóloga, mestre e doutora em psicologia do desenvolvimento da Ceja (Comissão Estadual Judiciária de Adoção) Quele Gomes, e a doutoranda em psicologia pela UFSC (Universidade Federal de Santa Catarina) e coordenadora do Grupo de Reflexão para pais e mães adotantes da universidade Juliana Fiorott. Presidente do Grupo ND, Marcello Corrêa Petrelli é a cota masculina do episódio e compartilha sua experiência



com a adoção dos dois filhos.

Mara abre a conversa explicando a função primordial da adoção. “Não estamos aqui para proteger a família que vai adotar, mas aquela pessoinha”, explica. Quele Gomes explica que, para além do amor e da vontade de adotar, o conceito de responsabilidade parental deve ser norteador do processo. “Isso inclui o comprometimento com o desenvolvimento psicológico dessa criança ou adolescente, disciplinar, mostrar as regras sociais do mundo”, afirma.

Juliana completa que é fundamental “trabalhar a desconstrução da adoção” e de certas crenças que a permeiam com ajuda da psicoterapia. “A temática da escolha do perfil, as características da criança ou do adolescente, as dúvidas sobre o pós-adoção, o processo de vinculação, a rede de apoio. Tudo deve ser pensado”, ressalta.



Quele Gomes (à esq.), Marcello Corrêa Petrelli, Luciana Barros e Juliana Fiorott

### Ato de amor e irrevogável

Apresentadora do podcast, a editora do ND+ Luciana Barros destaca a importância de se entender e respeitar a história prévia da criança ou adolescente antes da chegada ao novo lar. “A criança teve uma história prévia, isso está com ela e os pais precisam entender. Foi o caso do

meu irmão. Desde pequeno nós conversávamos com ele sobre a família biológica”, afirma.

Marcello Petrelli concorda e acrescenta que é essencial quebrar o tabu acerca da adoção. “Acho que precisamos de mais campanhas de comunicação. Eu tinha 35 anos quando comecei o

processo e desde o primeiro momento tinha a plena consciência de que era uma responsabilidade eterna. Exatamente a mesma que se tem com um filho biológico”, completa. O episódio também explica todo o passo a passo do processo e sobre como a adoção é um processo irrevogável legalmente.

Notícias veiculadas em meios impressos, convertidas para o formato digital, com informações e opiniões de responsabilidade dos veículos.

# CLIPPING DIGITAL

[A crítica situação do Hospital Universitário da Ufsc](#)

[“A Jornada de Fahim” marca a estreia de João Pina como escritor](#)

[Agricultores usam fogo para salvar lavouras da geada no sul do Brasil](#)

[Apoiadores de Lula e do PT sabotam bolsonaristas em grupos no Telegram](#)

[Apoiadores de Lula e do PT sabotam bolsonaristas em grupos no Telegram](#)

[Apoiadores de petista sabotam bolsonaristas em grupos no Telegram](#)

[Apoiadores de petista sabotam bolsonaristas em grupos no Telegram](#)

[Apoiadores de petista sabotam bolsonaristas em grupos no Telegram](#)

[Apologia ao nazismo é investigada em SC e em colégio de elite em SP](#)

[Atletas da Fmel Itajaí disputam o Meeting Paralímpico Loterias Caixa neste sábado, 5](#)

[Atos antidemocráticos são crimes e não liberdade de expressão](#)

[Autoridades internacionais confirmam presença em evento sobre futuro da energia solar no Brasil](#)

[Autoridades internacionais confirmam presença em evento sobre futuro da energia solar no Brasil](#)

[Autorregulação do ensino superior privado será discutida em 2020](#)

[BN: alunos de Inclusão Digital para a 3ª Idade visitam IFSC em Tubarão](#)

[Carreta Agro BB chega a Curitiba na próxima semana](#)

[Carta de ódio enviada ao CCJ da UFSC é investigada pela Polícia Civil](#)

[Casos de apologia ao nazismo são registrados na UFSC e em colégio de elite em SP](#)

[Cervejaria em Coqueiros sedia o 2º Stella Autoral, encontro de bandas e artistas visuais, neste domingo \(06\)](#)

[Embaixador alemão no Brasil condena uso de símbolos nazistas](#)

[Equidade de gênero é destaque do Senado na Feira do Livro](#)

[Estão abertas matrículas para cursos trimestrais da SBPC](#)

[FIESC defende reindustrialização em Santa Catarina](#)

[Fim de bloqueios em rodovias abre caminho para transição e "normalidade"](#)

[Hospital da UFSC cadastra psicólogos voluntários para atendimentos em caso de coronavírus](#)

[HU-UFSC/Ebserh inicia mês de novembro com reforço no quadro de pessoal](#)

[HU-UFSC/Ebserh inicia mês de novembro com reforço no quadro de pessoal](#)

[Instituto Todos pela Saúde lança seis cursos gratuitos de análise de dados para profissionais da vigilância em saúde](#)

[Lula terá de encontrar R\\$ 389 milhões para substituir bolacha na merenda escolar](#)

[Não há lugar para bolsonaristas golpistas e nazistas no Brasil](#)

['Nazistas têm se sentido mais à vontade para agir', crê especialista após alta de atos criminosos em SC](#)

['Nazistas têm se sentido mais à vontade para agir', crê especialista após alta de atos criminosos em SC](#)

[NO AR: podcast aDiversa debate como funciona o processo de adoção e o que saber antes de adotar](#)

[O que pode e o que não pode caracterizar crime em atos antidemocráticos em quartéis](#)

[O que vivi no RD Summit 2022, por Vincenzo Berti](#)

[Pesquisa inédita vai revelar como a população de Florianópolis enxerga a cidade](#)

[Pesquisa vai revelar como a população de Florianópolis vê a cidade](#)

[Pesquisadores da UFSC criam ferramentas para auxiliar profissionais da saúde](#)

[Polícia Civil investiga carta de ódio na UFSC contra negros, gays e feministas](#)

[Prefeitura promove 1º Seminário Municipal de Política de Assistência Social](#)

[Prêmio reconhece esforço das mães pesquisadoras da Universidade](#)

[Processos contra diretor da PRF estão sob sigilo de 100 anos...](#)

[Professor de história de escola pública de SC que elogiou nazismo na web é afastado](#)

[Professor de história que elogiou nazismo é afastado de escola em Santa Catarina](#)

[Professor que elogiou nazismo na web é afastado](#)

Professora da UFSC vai participar da COP 27 da ONU, no Egito, sobre mudanças climáticas

Psoríase pode estar ligada a diversas comorbidades e se manifesta de maneira moderada a grave em cerca de 20% dos pacientes

Seis de cada dez universitários entram em cursos a distância; presencial encolhe 28% na pandemia

Semana Universitária da Uece começa na próxima segunda-feira (7)

SMAS promove 1º Seminário Municipal de Política de Assistência Social

UFSC é a quinta universidade mais sustentável do Brasil

UFSC realiza novo Processo Seletivo para professor substituto

UFSC recebe carta com ameaça nazista assinada pela 'SS': 'Iremos destruir todos vocês'

UFSC recebe carta de cunho nazista com ameaça de morte: 'Iremos destruir vocês'

UFSC recebe carta de cunho nazista com ameaças a grupos minoritários

UFSC recebe carta nazista com ameaças de morte

UFSC recebe carta nazista com ameaças de morte: 'Iremos destruir vocês'

UFSC recebe carta nazista com ameaças de morte: 'Iremos destruir vocês'

UFSC se manifesta sobre casos de nazismo na universidade

UFSC sedia 19ª Semana de Ensino, Pesquisa, Intenção e Inovação, em Florianópolis

Urologista do HU diz que Novembro Azul é para discutir saúde do homem de uma forma geral

"Vai ser o fim de vocês": carta nazista com ameaças de morte é encontrada na UFSC