

Catálogo do acampamento São Vicente 1

1. Emergência

Conflito social - Refugiados venezuelanos

2. Localização

O acampamento está localizado na cidade de Boas Vista, a 1,6 km do centro, no estado de Roraima. Mais especificamente, se encontra na Avenida Nossa Senhora da Consolata, anexo à Paróquia Nossa Senhora da Consolata, no bairro São Vicente.

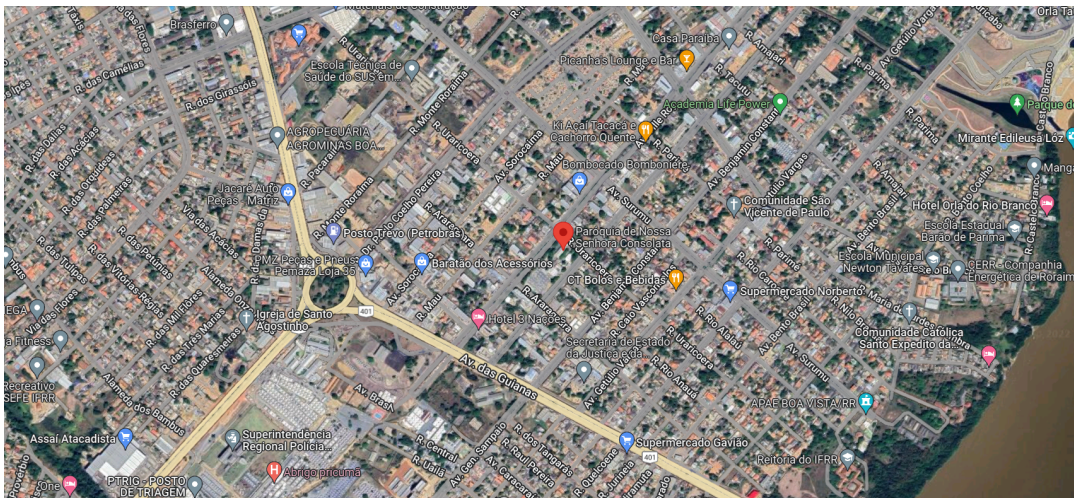

(a)

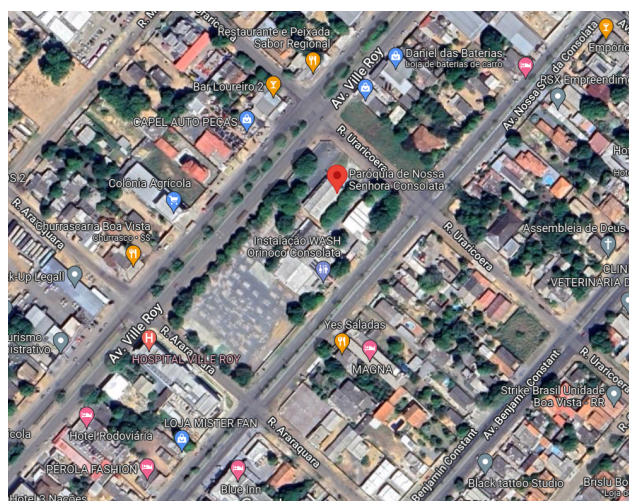

(b)

Figura 1 (a e b): Localização do acampamento. Fonte: Google Maps.

3. Data de implantação

03 de Abril de 2018. Em atividade.

4. Total de pessoas afetadas

267 refugiados (ACNUR - agosto, 2020) - 45% adultos, 21% menores de 5 anos. Esse é destinado para a alocação de famílias (ACNUR - agosto, 2020).

5. Administração

A administração no acampamento é feita pela *Associazione Volontari Servizio Internazionale* (Associação de Voluntários de Serviço Internacional - AVSI) (EMERGENCIAL, 2018).

6. Estrutura do acampamento

6.1. Área

Não foram obtidas informações.

6.2. Expansão

Não foram obtidas informações.

6.3. Layout do acampamento

Está organizado em uma área aberta, com instalações semipermanentes. Próximo ao acesso concentram-se espaços administrativos e de apoio/serviços, refeitório e espaço para distribuição de materiais. Em grande parte do terreno foram distribuídas barracas familiares do ACNUR, que atualmente estão cobertas por tendas piramidais. Os banheiros funcionam em contêineres de 20' separados para uso feminino por uma área de lavanderia (CARBONARI, 2018).



Figura 2: Vista superior dos lotes. Fonte: Google Maps (2022).



Figura 3: Emergencial (2018)

7. Recepção e triagem

7.1. Descrição

Há espaços de recepção e triagem próximo ao acesso.

7.2. Quantidade

1 área de recepção e triagem.

7.3. Área

Não foram obtidas informações.

7.4. Dimensões

Não foram obtidas informações.

7.5. Sistema Construtivo

Tendas.

7.6. Posição no acampamento

Os espaços de recepção e triagem se encontram nas entradas do acampamento.

7.7. Bens e Equipamentos Humanitários

Grades metálicas como delimitação, tendas feitas de lona e tubos metálicos. Cadeiras e mesas de plástico. Materiais leves, de baixo custo, disponibilidade local e possibilita reuso.

8. Espaço administrativo

8.1. Descrição

Há alguns espaços destinados à organização próximo ao acesso.

8.2. Quantidade

Não foram obtidas informações.

8.3. Área

Não foram obtidas informações.

8.4. Dimensões

Não foram obtidas informações.

8.5. Sistema Construtivo

Containers e construção pré-existente..

8.6. Posição no acampamento

Boa parte das estruturas administrativas se localizam próximo a dois acessos ao norte. Além disso, há também espaços mais na extremidade sul do acampamento, e algumas estruturas menores e mais centrais.

9. Armazenagem e depósito de mercadorias

Não foram obtidas informações.

10. Espaço para atendimento psicossocial e de saúde

10.1. Descrição

Há um espaço para atendimento à saúde.

10.2. Quantidade

Há 1 espaço para atendimento psicossocial e de saúde.

10.3. Área

Não foram obtidas informações.

10.4. Dimensões

Não foram obtidas informações.

10.5. Sistema Construtivo

Estruturas pré-existentes.

10.6. Posição no acampamento

Não foram obtidas informações.

10.7. Princípios Vigilância Sanitária

Não foram obtidas informações.

10.8. Demanda

Não foram obtidas informações.

11. Espaço educacional

Não foram obtidas informações.

12. Espaço de recreação

Não foram obtidas informações.

13. Áreas comunitárias

Não foram obtidas informações.

14. Cozinha

Não foram obtidas informações.

15. Recepção, estoque e distribuição de itens alimentícios

Não foram obtidas informações.

15.1. Funcionamento

Não foram obtidas informações.

16. Refeitório

16.1. Descrição

O refeitório divide espaço com a administração, apoio/serviços e espaço de distribuição de materiais.

16.2. Quantidade

Uma área.

16.3. Área

Não foram obtidas informações.

16.4. Dimensões

Não foram obtidas informações.

16.5. Sistema Construtivo

Não foram obtidas informações.

16.6. Posição no acampamento

O espaço para refeitório está localizado próximo ao acesso.

16.7. Demanda

Não foram obtidas informações.

16.8. Bens e equipamentos temporários

Este espaço conta com cadeiras e mesas de plástico e grades metálicas.

17. Lavanderia

17.1. Descrição

É possível verificar a existência de lavanderia coberta por uma tenda.

17.2. Quantidade

Uma área de lavanderia.

17.3. Área

Não foram obtidas informações.

17.4. Dimensões

Não foram obtidas informações.

17.5. Sistema Construtivo

Área com uma cobertura leve

17.6. Posição no acampamento

As áreas de serviço localizam-se entre os containers onde há os banheiros.

18. Outras possíveis estruturas

Não foram obtidas informações.

19. Serviços básicos do acampamento e acessos

19.1. Acesso ao local

19.1.1. Vias de acesso (estado de conservação)

O acesso de veículos é feito por uma avenida pavimentada, com pista dupla e em boas condições de uso.



Figura X: Acesso de veículos Fonte: Google Maps

19.1.2. Entradas

O acesso de pedestres é feito pela rua Araquara, que se encontra em más condições de conservação.



Figura X: Entrada de pedestres Fonte: Google Maps

19.2. Esgoto sanitário

Não foram obtidas informações.

19.3. Energia

A rede elétrica no acampamento, assim como internet.

19.4. Resíduos sólidos

Os resíduos sólidos são retirados do acampamento. Na calçada há duas caçambas onde os lixos são depositados para serem recolhidos pelo sistema de coleta local.



Figura: Caçambas no entorno do acampamento Fonte: Google Maps

19.5. Água

O acampamento utiliza caixas d'água sobre uma estrutura, a fim de distribuir água para os moradores.

19.6. Proteção contra incêndio

Não foram obtidas informações.

19.7. Drenagem

Não foram obtidas informações.

19.8. Lavatório

Há uma área de lavatórios.

19.9. Chuveiros

19.9.1. Quantidade de chuveiros

Não foram obtidas informações.

19.9.2. Estrutura

Instalados em container de 20' (CARBONARI, 2018).

19.9.3. Divisão por Gênero

Separados para uso feminino e masculino por uma área de lavanderia.

20. Custo

O custo é de 2,94 US\$ por barraca, incluindo coleta do acampamento, avaliação da barraca, materiais de reparo, remendos e reembalagem.

21. Estrutura dos abrigos individuais

21.1. Tipo

O acampamento conta com tendas de lona fornecidas pela UNHCR para os abrigos individuais.



(a)



(b)

Figura 16: (a) (b) Tendas da UNHCR. Fonte: Exército Brasileiro

21.2. Área

As tendas apresentam área de 23m².

21.3. Dimensões

As tendas possuem dimensões de 4m de largura, 6,6m de comprimento e 2,2m.



Figura X: Dimensões da tenda da UNHCR Fonte: Carbonari (2018)

21.4. Quantidade

Há no abrigo em torno de 49 tendas.

22. Segurança

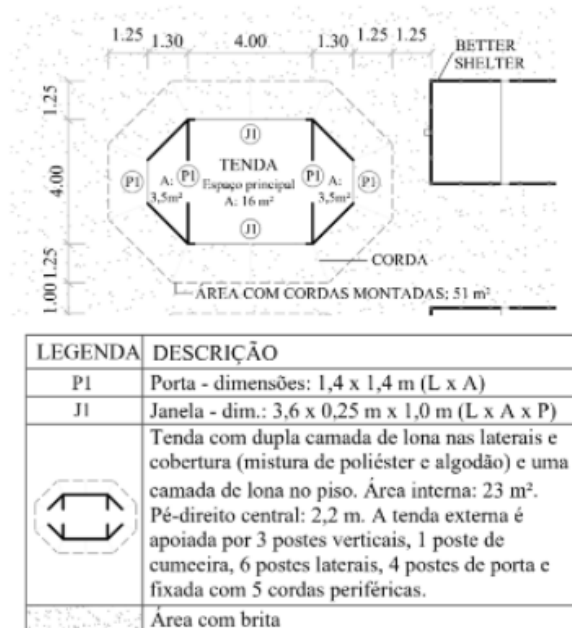
22.1. Segurança do acampamento

22.1.1. Entorno

Nota-se pessoas vivendo em situação de rua, enquanto esperam uma vaga no abrigo.



Figura X: Venezuelanos acampados na calçada Fonte: Carbonari (2018)

22.1.2. Iluminação

No entorno do acampamento há postes de iluminação.

22.1.3. Saídas

O acesso de pedestres é feito pela Rua Araquara e de veículos é feito pela Avenida. Apesar de haver um controle de entrada dos moradores e dos veículos pelos acessos principais, há outros portões que podem ser violados.

22.2. Segurança dos residentes

22.2.1. Controle de pessoas

Este controle de pessoas é realizado através da recepção e triagem, administrada pela AVSI.

22.2.2. Conflitos

Internamente, é possível observar casos de vandalismo, roubo, etc.

23. Adaptação cultural e acessibilidade

Não foram obtidas informações.

24. Meio ambiente e sustentabilidade

Não foram obtidas informações.

25. Publicações:



EMERGENCIAL, Comitê Federal de Assistência. **Relatório Trimestral**. Brasília: Casa Civil, 2018. 24 p. Disponível em:

<https://www.gov.br/casacivil/pt-br/acolhida/transparencia/relatorios/1o-relatorio-geral-operacao-acolhida.pdf>. Acesso em: 05 maio 2022.

CARBONARI, Luana Toralles. **Modelo multicritério de decisão para o projeto de acampamentos temporários planejados voltados a cenários de desastre**. 2021. 409 f. Tese (Doutorado) – Curso de Arquitetura e Urbanismo, Universidade Federal de Santa Catarina, Florianópolis, 2021.

Elaborado por: Mariana Rodrigues Marcelino
Financiamento CNPQ 2021-2022.
Última atualização: 04/06/2022.