



MINISTÉRIO DO ESPORTE
Secretaria Nacional de Esporte, Educação, Lazer e Inclusão Social
SNELIS

RELATÓRIO DE MONITORAMENTO DE IMPLANTAÇÃO DOS
CENTROS DE DESENVOLVIMENTO DE PESQUISAS EM
POLÍTICAS DE ESPORTE E LAZER DA REDE CEDES

CDPPEL da Rede CEDES da PARAÍBA

Período: do início das atividades de cada Centro a Abril de 2017

Brasília, maio de 2017.



EQUIPE GESTORA NACIONAL DA REDE CEDES

EQUIPE - ME – SNELIS – REDE CEDES

Leandro Cruz Fróes da Silva - Secretário Nacional de Esporte, Educação, Lazer e Inclusão Social – SNELIS

Andréa Barbosa - Chefe de Gabinete

Denise Cardoso de Gusmão Cunha - Diretora DEDAP

Ângelo de Bortoli Filho - Diretor – DGEP

Bruna da Penha Moreira - Coordenadora-Geral – CGLIS

Freda Dias – Consultora

Maria Renata de Araújo - Orientadora Pedagógica

Elisandra Lemos da Silva - Orientadora Pedagógica

Maria Suzana Góis de Araújo - Coordenadora Geral – DGEP

Ivone Souza de Moura - Coordenadora – CGAE

Ueslei José Pinto da Silva - Coordenador – CMOF

Iara Rodrigues de Lima - Orientadora Técnica

EQUIPE – UFMG – REDE CEDES

UFMG – Sílvio Ricardo da Silva – Coordenador Geral

UFMG – Leila Mirtes Santos de Magalhães Pinto – Coordenadora Científica

UFMG – José Ângelo Machado – Pesquisador – Elaboração dos Indicadores da Rede CEDES

UFMG - Juliana Pieve de Souza – Apoio Administrativo

UFMG - Rosemary Nogueira Pedras – Apoio Administrativo

UFSC – Rodrigo Ferrari – Coordenador de TI - Repositório Vitor Marinho da Rede CEDES



INTRODUÇÃO

O Ministério do Esporte, por meio da Secretaria Nacional de Esporte, Educação, Lazer e Inclusão Social (SNELIS), Departamento de Desenvolvimento e Acompanhamento de Políticas e Programas Intersectoriais (DEDAP) e a Coordenação Geral de Lazer e Inclusão Social (CGLIS), com o apoio da Coordenação Geral de Acompanhamento da Execução (CGAE) do Departamento de Gestão de Programas de Esporte, Educação, Lazer e Inclusão Social (DGEP), está realizando a implantação de 27 Centros de Desenvolvimento de Pesquisas em Políticas de Esporte e Lazer da Rede CEDES (CDPPEL).

O Programa Rede CEDES é desenvolvido em parceria com Instituições de Ensino Superior (IES), públicas e privadas sem fins lucrativos, com o objetivo geral de fomentar e socializar informações e conhecimentos fundamentados nas Humanidades, visando à qualificação das políticas públicas de esporte e lazer no País. Para isso, tem cinco objetivos específicos e dezesseis metas, a saber:

OBJETIVOS ESPECÍFICOS	METAS
1. Estruturar os Centros de Pesquisas.	1. Implantação de Centro de Pesquisas.
2. Realizar estudos científicos.	2. Desenvolvimento de pesquisa.
3. Socializar conhecimentos.	3. Realização de evento. 4. Publicação de livro e/ou capítulo de livro. 5. Publicação de artigo científico em periódico. 6. Publicação de trabalho em Anais. 7. Publicação de cartilha, DVD, material didático e/ou informativo. 8. Difusão digital e/ou outras mídias.
4. Formar e/ou assessorar pessoas e instituições.	9. Realização de atividade de formação de equipe. 10. Realização de atividade de ensino. 11. Realização de atividade de extensão. 12. Orientação de estudo científico. 13. Realização de intercâmbio com grupos de estudo. 14. Acompanhamento e/ou intervenção em processo político.
5. Preservar a memória da Educação Física, do Esporte e do Lazer.	15. Criação e/ou ampliação de Centro de Memória.



Com a implantação dos seus 27 Centros de Pesquisas, pela primeira vez na sua história, a Rede CEDES, pelo Edital 1-2015, estendeu sua atuação a todo território nacional, aglutinando 72 Instituições de Ensino Superior, sendo: 14 da Região Norte, 26 do Nordeste, 09 do Sudeste, 13 da Região Sul e 10 da Região Centro Oeste. Com isso, ao todo, a Rede CEDES integra hoje 99 Grupos de Estudos e 243 Pesquisadores brasileiros que se dedicam às Políticas Públicas de Esporte e Lazer. Dados registrados no ato de estabelecimento das parcerias entre o Ministério do Esporte e as Instituições proponentes para sediar os Centros. Os relatórios de acompanhamento da implantação destes Centro registram a adesão de outros pesquisadores colaboradores das ações desenvolvidas.

A fim de realizar um acompanhamento parcial criterioso da implantação destes 27 Centros, a Equipe da Rede CEDES SNELIS-UFGM realizou um levantamento de dados por meio de Relatórios encaminhados correspondentes as 15 metas do Programa. Os informados pelos Coordenadores de Centro estão reunidos no documento síntese aqui apresentado.

Em relação à Meta 2, desenvolvimento de pesquisas, lembramos que a Rede CEDES possui 10 (dez) linhas de estudos, a saber:

1. **Memória do esporte e do lazer** - Pesquisas sobre memórias da educação física, esporte e lazer no Brasil.
2. **Perfil do esporte e do lazer** - Diagnósticos do esporte e do lazer de municípios, Distrito Federal e estados brasileiros, estudos cartográficos, de territórios e outros.
3. **Políticas, programas e ações integradas de esporte e do lazer** - Estudos que subsidiem políticas, programas e projetos intersetoriais das áreas do esporte e lazer, desenvolvidos nos âmbitos federal, estadual ou municipal, integrados com outras áreas da política social brasileira, como educação, turismo, segurança, saúde, trabalho, juventude, cultura, meio ambiente, desenvolvimento social, dentre outras.
4. **Grupos com necessidades específicas** - Estudos sobre demandas específicas para o desenvolvimento de programas sociais de esporte e lazer que tratem do esporte de criação nacional e identidade cultural, da valorização de diferenças culturais, das demandas de pessoas com deficiências e necessidades específicas de idade, gênero (destaque para mulheres) e etnia/raça (quilombolas, indígenas), populações ribeirinhas, rurais, da região do semiárido brasileiro, dentre outras.
5. **Observatório do esporte e da atividade física** - Aprofundamento de estudos relevantes para a Política Nacional do Esporte, considerando fundamentos para a compreensão da prática e assistência do esporte e atividade física ao longo da vida. Temas como: torcidas organizadas, violência no esporte, mídia esportiva, políticas públicas de esporte, dança, saúde e atividade física, estilo de vida, cadeia produtiva do esporte, educação olímpica, esporte escolar, esporte de lazer, esporte universitário, futebol, legados, megaeventos esportivos, dentre outros.
6. **Gestão do esporte e do lazer** - Estudos sobre gestão de políticas e programas de esporte e de lazer, considerando princípios, perspectivas de intervenção, planejamento, financiamento, formação e gestão de pessoas, atividades, ação comunitária, animação sociocultural, formação de recursos humanos, metodologias, controle social, dentre outros aspectos que podem ser abordados.
7. **Avaliação de políticas, programas e projetos sociais de esporte e lazer** - Avaliação de políticas públicas, programas e projetos sociais de esporte e lazer desenvolvidos pelo



governo federal (em particular os Programas do Ministério do Esporte), governos estaduais e municipais e outras entidades.

- 8. Infraestrutura e espaços de esporte e lazer** - Estudos sobre a implantação, manutenção, uso, acessibilidade e novas tecnologias de infraestruturas públicas de esporte e lazer, considerando demandas e necessidades da população e das políticas desenvolvidas.
- 9. Processos políticos** - Estudos realizados sobre Sistema, Planos e Políticas nos âmbitos nacional, estadual ou municipal, ordenamento legal do esporte, Conferências Nacionais, Estaduais e/ou Municipais, dentre outros temas.
- 10. Esporte, lazer, escola e formação** - Estudos que atendem necessidades do Sistema Nacional do Esporte no que diz respeito ao esporte e lazer na escola (na educação básica e ensino superior) e na formação de professores e de agentes de políticas públicas de esporte e lazer.

A avaliação dessa etapa parcial da implementação dos CDPPEL da Rede CEDES irá considerar, ainda, uma análise orçamentária do investimento realizado com estes Centros até o momento e a auto avaliação de todos os Coordenadores de Centro, reunidos na 1ª Reunião do Grupo Gestor Nacional dos CDPPEL da Rede CEDES, realizada em Brasília no período de 10 a 12 de maio de 2017.

Considerando a finalização da análise referente aos Relatórios encaminhados pelos coordenadores de Centro, informamos que, após a revisão destes documentos pelos Coordenadores de Centro atendendo as recomendações solicitadas pelos pareceristas da Rede CEDES, os Relatórios deverão ser reencaminhados à SNE LIS para a aprovação final e socialização, por meio de acesso aberto, via Repositório Institucional Vitor Marinho da Rede CEDES, na **COLEÇÃO: 01 Grupo Gestor Nacional**.



Monitoramento da Implantação do CDPPEL da Rede CEDES na PARAÍBA

Objetivo 1: Estruturar os Centros de Pesquisas.

Meta 1: Implantação do Centro.

Identificação do Centro:

Unidade da Federação: Estado da Paraíba

Instituição de Ensino Superior sede: Universidade Estadual da Paraíba

Instituições de Ensino Superior parceiras:

1. Universidade Federal de Campina Grande – UFCG;
2. Instituto Federal de Educação, Ciência e Tecnologia da Paraíba – IFPB;
3. Universidade Federal da Paraíba – UFPB.

Data da publicação da criação do Centro: Assinatura foi em dezembro de 2015, mas houve a prorrogação de ofício registrada no SICONV.

Execução por meio de Fundação: () Sim (X) Não

Endereço da sede do Centro: Avenida Juvêncio Arruda s/n, Departamento de Educação Física, Bairro Universitário, Campina Grande – PB, CEP 58429-600.

Telefone (s): (83) 3315-3469

E-mail: cedespb@uepb.edu.br - <https://www.facebook.com/Rede-CEDES-PB-1620851611557054>

Equipe executiva:

Coordenador/a do Centro: Eduardo Ribeiro Dantas – UEPB;

(X) Doutor;

() Mestre.

Coordenador/a Adjunto do Centro: Elaine Melo de Brito Costa - UEPB

(X) Doutor;

() Mestre.

Estudantes bolsistas atuantes no Centro:

Número total: (07) cinco financiados pelo Ministério do Esporte e dois PIBIC/CNPq

Apoio Técnico da Equipe Executiva:

Nome: Elthon Ferreira Ribeiro

Demais Membros do Grupo Gestor Local:

Nome / Instituição do/a Representante dos Pesquisadores: Maria Dilma Simões Brasileiro – UFPB.

(X) Doutor;

() Mestre;

() Especialista;

() Graduado.

Nome / Instituição do/a Representante do Controle Social Democrático: Dóris Nóbrega de Andrade Laurentino - Entidade: Comitê de Ética - UEPB

(X) Doutor;



- () Mestre;
 () Especialista;
 () Graduado.

Pesquisadores do Centro:

Nomes dos pesquisadores bolsistas:

1. Dr. Eduardo Ribeiro Dantas – UEPB (coordenador);
2. Dra. Elaine Melo de Brito Costa – UEPB
3. Ms João Batista Ferreira Corrêa – IFPB
4. Dra. Maria Dilma Simões Brasileiro – UFPB
5. Ms Bruno Medeiros Roldão de Araújo – UFCG

Nomes de pesquisadores colaboradores:

1. Ms Patrícia de Jesus Costa dos Santos – UFCG
2. Graduando Wilho Silva Araújo.

Número total de pesquisadores (bolsistas e colaboradores) por titulação atuantes no Centro:

- (03) Doutor;
 (03) Mestre;
 () Especialista;
 (01) Graduado/Graduando.

Grupos de Estudos integrantes do Centro:

Nomes dos Grupos de Estudo:

1. Corpo, Educação e Linguagens – CEL;
2. LACESTUS – Laboratório de Estudos do Lazer, Cultura, Esporte, Turismo e Sociedade;
3. Grupo de Estudos e Pesquisas em Lazer e Ludicidade – GEPEL;
4. Didática dos conteúdos específicos voltada para a convivência do semiárido.

Descentralização da verba no período avaliado: os recursos são repassados via SICONV

- () Total;
 (X) Parcial;
 () Nenhuma.

Sede própria:

- (X) Sim; foi construída pela instituição uma sala própria para o Centro, com almoxarifado.
 () Não.

Placa ou banner nos padrões:

- (X) Sim;
 () Não.

* Anexar neste relatório fotos da placa e/ou banner identificador do Centro.

Telefone na sede:

- (X) Sim;
 () Não.

* Se sim, qual o número: (83) 3315-3469

Acesso à internet na sede:

- (X) Sim;
 () Não.

Foram adquiridos equipamentos de informática com financiamento da Rede CEDES?

- () Sim;
 (X) Não.

Descrição dos equipamentos:

Foi adquirido mobiliário com financiamento da Rede CEDES?



Sim;

Não.

Descrição do mobiliário:

Há equipamentos disponibilizados pela IES sede?

Sim;

Não.

Descrição dos equipamentos: Equipamentos do Grupo de Pesquisa e Extensão Corpo, Educação e Linguagens: 04 Computador (Desktop); 01 Impressora; 01 Ramal telefônico; 10 Ponto de acesso à Internet.

Há mobiliário disponibilizado pela IES sede?

Sim;

Não.

Descrição do mobiliário: Equipamentos do Grupo de Pesquisa e Extensão Corpo, Educação e Linguagens: 01 Sala com banheiro e pontos eletrônicos de vigilância; 01 Mesa para reuniões; 10 Cadeiras; 01 Armário em aço; 03 Arquivo morto; 01 Mesa de escritório; 01 Filtro de água.

Execução da Meta - Implantação do Centro:

Proposta do Centro: Implantação da sede do Centro em sala própria na entidade executora, com infraestrutura indicada na chamada pública do Ministério do Esporte.

Indicador físico (execução): 75%

Duração prevista para execução (total de meses): 24 meses

Execução realizada referente a este Relatório:

finalizada; em execução; não inicializado.

Anexos: Calendário de atividades semestrais, fotos, atas de reuniões, relatórios referentes as atividades desenvolvidas pelos Coordenador/a; Coordenador/a Adjunto; estudantes bolsistas, apoio técnico em todas as metas realizadas no Centro), dentre outros.



Objetivo 2: Realizar estudos científicos.

Meta 2: Desenvolvimento de pesquisa.

Pesquisa 1:

Dados da Pesquisa

Título: Estudo dos recursos para o desenvolvimento de políticas de esporte e lazer na Paraíba.

Linha de estudo:

- Memória do esporte e do lazer;
- Perfil do esporte e do lazer;
- Políticas, programas e ações integradas de esporte e do lazer;
- Grupos com necessidades específicas;
- Observatório do esporte e da atividade física;
- Gestão do esporte e do lazer;
- Avaliação de políticas, programas e projetos sociais de esporte e lazer;
- Infraestrutura e espaços de esporte e lazer;
- Processos políticos;
- Esporte, lazer, escola e formação.

Nome e titulação do bolsista pesquisador/a responsável pelo estudo: Dr. Eduardo Ribeiro Dantas – UEPB

Grupo de Estudo: Corpo, Educação e Linguagens

Nome e titulação dos pesquisadores colaboradores: -

Número total de pesquisadores participantes do estudo por titulação:

- (01) Doutor;
- Mestre;
- Especialista;
- Graduado/Graduando.

Nome do estudante bolsista: Wédna Florentina Moreira dos Santos (recursos do PIBIC/CNPq)

Data de início do desenvolvimento do estudo: março de 2016

Data de finalização do estudo: fevereiro de 2018

Status da pesquisa:

- Finalizada;
- Em andamento;
- Não iniciada;
- Parada.

Informações complementares: Foram cumpridas as etapas de: fundamentação teórica e construção dos instrumentos para produção dos dados.

Há universidades parceiras envolvidas na pesquisa?

- Sim;
- Não.

* Se sim, quais são: IFPB; UFCG; UFPB

Subprojeto 1:

Dados da Pesquisa

Título: Estudo dos recursos para o desenvolvimento de políticas de esporte e lazer no Agreste. Paraíba.

Linha de estudo:

- Memória do esporte e do lazer;



- Perfil do esporte e do lazer;
- Políticas, programas e ações integradas de esporte e do lazer;
- Grupos com necessidades específicas;
- Observatório do esporte e da atividade física;
- Gestão do esporte e do lazer;
- Avaliação de políticas, programas e projetos sociais de esporte e lazer;
- Infraestrutura e espaços de esporte e lazer;
- Processos políticos;
- Esporte, lazer, escola e formação.

Nome e titulação do bolsista pesquisador/a responsável pelo estudo: Dra. Elaine Melo de Brito Costa - UEPB

Grupo de Estudo: Corpo, Educação e Linguagens -

Nome e titulação dos pesquisadores colaboradores:

Número total de pesquisadores participantes do estudo por titulação:

- (01) Doutor;
- Mestre;
- Especialista;
- Graduado/Graduando.

Nome do estudante bolsista: José Rodolfo Valério Costa

Data de início do desenvolvimento do estudo: março de 2016

Data de finalização do estudo: fevereiro de 2018

Status da pesquisa:

- Finalizada;
- Em andamento;
- Não iniciada;
- Parada.

Informações complementares: Foram cumpridas as etapas de: fundamentação teórica e construção dos instrumentos para produção dos dados.

Há universidades parceiras envolvidas na pesquisa?

- Sim;
- Não.

* Se sim, quais são: IFPB; UFCG; UFPB

Subprojeto 2:

Dados da Pesquisa

Título: Estudo dos recursos para o desenvolvimento de políticas de esporte e lazer no Sertão Paraibano.

Linha de estudo:

- Memória do esporte e do lazer;
- Perfil do esporte e do lazer;
- Políticas, programas e ações integradas de esporte e do lazer;
- Grupos com necessidades específicas;
- Observatório do esporte e da atividade física;
- Gestão do esporte e do lazer;
- Avaliação de políticas, programas e projetos sociais de esporte e lazer;
- Infraestrutura e espaços de esporte e lazer;
- Processos políticos;
- Esporte, lazer, escola e formação.

Nome e titulação do bolsista pesquisador/a responsável pelo estudo: Ms João Batista



Ferreira Corrêa – IFPB

Grupo de Estudo: Grupo de Estudos e Pesquisas em Lazer e Ludicidade - GEPEL

Nome e titulação dos pesquisadores colaboradores: -

Número total de pesquisadores participantes do estudo por titulação:

- Doutor;
- (01) Mestre;
- Especialista;
- Graduado/Graduando.

Nome do estudante bolsista: Aldeone Abrantes Batista

Data de início do desenvolvimento do estudo: março de 2016

Data de finalização do estudo: fevereiro de 2018

Status da pesquisa:

- Finalizada;
- Em andamento;
- Não iniciada;
- Parada.

Informações complementares: Foram cumpridas as etapas de: fundamentação teórica e construção dos instrumentos para produção dos dados.

Há universidades parceiras envolvidas na pesquisa?

- Sim;
- Não.

* Se sim, quais são: IFPB; UFCG; UFPB

Subprojeto 3:

Dados da Pesquisa

Título: Estudo dos recursos para o desenvolvimento de políticas de esporte e lazer na Mata Paraibana.

Linha de estudo:

- Memória do esporte e do lazer;
- Perfil do esporte e do lazer;
- Políticas, programas e ações integradas de esporte e do lazer;
- Grupos com necessidades específicas;
- Observatório do esporte e da atividade física;
- Gestão do esporte e do lazer;
- Avaliação de políticas, programas e projetos sociais de esporte e lazer;
- Infraestrutura e espaços de esporte e lazer;
- Processos políticos;
- Esporte, lazer, escola e formação.

Nome e titulação do bolsista pesquisador/a responsável pelo estudo: Dra. Maria Dilma Simões Brasileiro - UFPB

Grupo de Estudo: LACESTUS – Laboratório de Estudos do Lazer, Cultura, Esporte, Turismo e Sociedade.

Nome e titulação dos pesquisadores colaboradores: -

Número total de pesquisadores participantes do estudo por titulação:

- (01) Doutor;
- Mestre;
- Especialista;
- Graduado/Graduando.

Nome do estudante bolsista: João Matheus Silva de Sousa



Data de início do desenvolvimento do estudo: março de 2016

Data de finalização do estudo: fevereiro de 2018

Status da pesquisa:

- Finalizada;
- Em andamento;
- Não iniciada;
- Parada.

Informações complementares: Foram cumpridas as etapas de: fundamentação teórica e construção dos instrumentos para produção dos dados.

Há universidades parceiras envolvidas na pesquisa?

- Sim;
- Não.

* Se sim, quais são: IFPB; UFCG; UFPB

Subprojeto 4:

Dados da Pesquisa

Título: Estudo dos recursos para o desenvolvimento de políticas de esporte e lazer na Borborema.

Linha de estudo:

- Memória do esporte e do lazer;
- Perfil do esporte e do lazer;
- Políticas, programas e ações integradas de esporte e do lazer;
- Grupos com necessidades específicas;
- Observatório do esporte e da atividade física;
- Gestão do esporte e do lazer;
- Avaliação de políticas, programas e projetos sociais de esporte e lazer;
- Infraestrutura e espaços de esporte e lazer;
- Processos políticos;
- Esporte, lazer, escola e formação.

Nome e titulação do bolsista pesquisador/a responsável pelo estudo: Ms. Bruno Medeiros Roldão de Araújo - Universidade Federal de Campina Grande.

Grupo de Estudo: Didática dos conteúdos específicos voltada para a convivência do semiárido.

Nome e titulação dos pesquisadores colaboradores:

1. Ms Patrícia de Jesus Costa dos Santos;
2. Graduando Wilho Silva Araújo.

Número total de pesquisadores participantes do estudo por titulação:

- Doutor;
- (02) Mestre;
- Especialista;
- (01) Graduado/Graduando.

Nome do estudante bolsista: Ana Clécia Fernandes de Oliveira.

Data de início do desenvolvimento do estudo: março de 2016

Data de finalização do estudo: fevereiro de 2018

Status da pesquisa:

- Finalizada;
- Em andamento;
- Não iniciada;
- Parada.



Informações complementares: Foram cumpridas as etapas de: fundamentação teórica e construção dos instrumentos para produção dos dados.

Há universidades parceiras envolvidas na pesquisa?

Sim;

Não.

* Se sim, quais são: IFPB; UFCG; UFPB

Observação: Destacamos que os produtos das pesquisas apoiadas pela Rede CEDES devem ser submetidos ao Repositório Institucional Vitor Marinho, nas respectivas Coleções de cada CDPPEL, sobretudo, os Livros; Capítulo de livro; Artigos em Periódicos; Resumos e Artigos em Anais de Congressos; Cartilhas ou Materiais Didáticos; DVD. Caso deseje submeter no Repositório algum outro produto de pesquisa, por favor, envie um email para: rd.ferrari@gmail.com

Execução da Meta – Desenvolvimento de pesquisa:

Proposta do Centro: Desenvolvimento de uma pesquisa integrada com quatro subprojetos:

Indicador físico (execução): 50%

Duração prevista para execução (total de meses): 24 meses

Execução realizada referente a este Relatório:

finalizada; em execução; não inicializado.

Objetivo 3: Socializar conhecimentos.

Meta 3: Realização de evento.

O projeto de criação do CDPPEL prevê a realização de evento/s?

Sim;

Não.

O/s evento/s previstos já foi/foram realizado/s?

Sim;

Não.

* Lógica = Se sim, informe os dados a seguir antes de responder a próxima pergunta. Se não, redirecione para próxima meta.

Tipo de evento:

Congresso ou Encontro;

Jornada;

Curso/Workshop;

Oficina, Palestra, Colóquio;

Seminário;

Outro.

Abrangência:

Local;

Nacional;

Internacional.

Título:

Tema:

Descrição:

Palestrantes:

Período de realização:

Local de realização:

Nome do/a pesquisador/a responsável pela coordenação do evento:

**Titulação:**

- () Doutor;
 () Mestre;
 () Especialista.

Número total de pesquisadores envolvidos:**Número total de estudantes bolsistas envolvidos:****Público alvo:****Número total de participantes:****Informações complementares:****Anexos:****Deseja cadastrar outro/s evento/s previsto/s?**

- () Sim;
 () Não.

* Lógica = Se sim, repita o processo de informações de dados sobre o/s evento/s. Se não, responda a pergunta a seguir e redirecione para próxima meta.

Deseja cadastrar outro/s evento/s de Políticas Públicas de Esporte e Lazer que não foi/foram previsto/s na criação do Centro, mas foi/foram realizado/s?

- () Sim;
 () Não.

* Lógica = Se sim, repita o processo de informações dos dados sobre o/s evento/s. Se não, redirecione para próxima meta.

Observação: Destacamos que **os produtos dos eventos devem ser submetidos ao Repositório Institucional Vitor Marinho**, na respectiva **Coleção de cada CDPPEL**. Dúvidas entrar em contato com rd.ferrari@gmail.com

Execução da Meta – Realização de evento:**Proposta do Centro:****Indicador físico (execução):****Duração prevista para execução (total de meses):****Execução realizada referente a este Relatório:**

- () finalizada; () em execução; () não inicializado.

Objetivo 3: Socializar conhecimentos.***Meta 4: Publicação de livro e/ou capítulo de livro.***

O projeto de criação do CDPPEL prevê a publicação de livro/s e/ou capítulo/s de livro da pesquisa apoiada pela Rede CEDES?

- (X) Sim;
 () Não.

O/s livro/s e/ou capítulo/s de livro previsto/s já foi/foram publicado/s?

- () Sim;
 (X) Não.

* Lógica = Se sim, complete os dados sobre cada obra publicada. Se não, redirecione para a próxima pergunta.

() **Publicação nacional;** () **Publicação internacional;**

Título do livro:



Autor/es:

Referência bibliográfica segundo normas da ABNT:

Publicação nacional; **Publicação internacional;**

Título do capítulo de livro:

Autor/es:

Referência bibliográfica segundo normas da ABNT:

Deseja cadastrar outro/s livro/s e/ou capítulo/s de livro sobre Políticas Públicas de Esporte e Lazer que não foi/foram previsto/s na criação do Centro, mas foram publicados no ano?

Sim;

Não.

* Lógica = Se sim, informe os dados sobre cada uma das publicações. Se não, redirecione para próxima meta.

Publicação nacional; **Publicação internacional;**

Título do livro:

Autor/es:

Referência bibliográfica segundo normas da ABNT:

Publicação nacional; **Publicação internacional;**

Título do capítulo de livro:

Autor/es:

Referência bibliográfica segundo normas da ABNT:

Observação: Destacamos que os produtos das pesquisas apoiadas pela Rede CEDES devem ser submetidos ao Repositório Institucional Vitor Marinho, nas respectivas coleções de cada CDPPEL. Dúvidas entrar em contato com rd.ferrari@gmail.com

Execução da Meta - Publicação de livro e/ou capítulo de livro:

Proposta do Centro:

Indicador físico (execução):

Duração prevista para execução (total de meses):

Execução realizada referente a este Relatório:

finalizada; em execução; não inicializado.

Objetivo 3: Socializar conhecimentos.

Meta 5: Publicação de artigo científico em periódico nacional e/ou internacional.

O projeto de criação do CDPPEL prevê a publicação de artigo/s científico/s em periódico/s nacionais e/ou internacional/ais?

Sim;

Não.

O/s artigo/s previsto/s já foi/foram publicado/s?

Sim;

Não.

* Lógica = Se sim, informe os dados a seguir sobre cada uma das publicações antes de responder a próxima pergunta. Se não, redirecione para próxima meta.

Publicação em periódico nacional; **Publicação em periódico internacional.**



Título do artigo:

Autor/es:

Referência bibliográfica segundo a ABNT:

Localização da obra de publicação digital:

Deseja cadastrar outro/s artigo/s que não foram previstos no projeto do Centro, mas foram publicados no ano?

Sim;

Não.

* Lógica = Se sim, repita o processo de informações dos dados de cada uma das publicações. Se não, redirecione para próxima meta.

Observação: Destacamos que os produtos das pesquisas apoiadas pela Rede CEDES devem ser submetidos ao Repositório Institucional Vitor Marinho, nas respectivas Coleções de cada CDPPEL. Dúvidas entrar em contato com rd.ferrari@gmail.com

Execução da Meta - Publicação de artigo científico:

Proposta do Centro:

Indicador físico (execução):

Duração prevista para execução (total de meses):

Execução realizada referente a este Relatório:

finalizada; em execução; não inicializado.

Objetivo 3: Socializar conhecimentos.

Meta 6: Publicação de trabalho em Anais.

Há previsão no projeto de criação do Centro de publicações de trabalhos em Anais?

Sim;

Não.

O/s trabalhos previsto/s já foi/foram publicado/s em Anais?

Sim;

Não.

* Lógica = Se sim, informe os dados a seguir sobre cada trabalho publicado antes de ir para a próxima pergunta. Se não, responda a próxima pergunta.

Título do trabalho:

Autor/es:

Referência bibliográfica segundo a ABNT:

Localização da obra de publicação digital:

Tipo:

Conferência, palestra ou mesa redonda

Comunicação oral

Relato de experiência

Pôster

Abrangência do evento:

Local

Nacional

Internacional



Deseja cadastrar outro/s trabalho/s publicados em Anais e que não foram previstos na criação do Centro?

- () Sim;
() Não.

* Lógica = Se sim, repita o processo de informações de dados sobre cada trabalho publicado em Anais. Se não, redirecione para próxima meta.

Observação: Destacamos que os produtos das pesquisas apoiadas pela Rede CEDES devem ser submetidos ao Repositório Institucional Vitor Marinho, nas respectivas Coleções de cada CDPPEL. Dúvidas entrar em contato com rd.ferrari@gmail.com

Execução da Meta - Publicação de trabalho em Anais:

Proposta do Centro:

Indicador físico (execução):

Duração prevista para execução (total de meses):

Execução realizada referente a este Relatório:

- () finalizada; () em execução; () não inicializado.

Objetivo 3: Socializar conhecimentos.

Meta 7: Publicação de cartilha, DVD, material didático e/ou informativo.

Foi/foram prevista/s no projeto de criação do Centro publicações técnicas como: cartilhas, DVDs, materiais didáticos e/ou informativos?

- (X) Sim;
() Não.

A/s produções técnicas prevista/s já foi/foram publicada/s?

- () Sim;
(X) Não.

* Lógica = Se sim, informe os dados a seguir sobre cada uma das publicações realizadas antes de responder a próxima pergunta. Se não, redirecione para a próxima meta.

Título do trabalho:

Autor/es:

Referência bibliográfica segundo a ABNT:

Localização da obra de publicação digital:

Tipo:

- () Informativos;
() Cartilhas.
() DVDs;
() Materiais didáticos.

Informações complementares:

Deseja cadastrar outra produção técnica que foi publicada e que não era prevista no projeto de criação do Centro?

- () Sim;
() Não.



* Lógica = Se sim, repita o processo de informação de dados sobre cada uma das produções técnicas publicadas e que não estavam previstas no projeto de criação do Centro. A seguir, redirecione para próxima meta.

Observação: Destacamos que os produtos das pesquisas apoiadas pela Rede CEDES devem ser submetidos ao Repositório Institucional Vitor Marinho, nas respectivas Coleções de cada CDPPEL. Dúvidas entrar em contato com rd.ferrari@gmail.com

Execução da Meta - Publicações técnicas como: cartilhas, DVDs, materiais didáticos e/ou informativos:

Proposta do Centro:

Indicador físico (execução):

Duração prevista para execução (total de meses):

Execução realizada referente a este Relatório:

() finalizada; () em execução; () não inicializado.

Objetivo 3: Socializar conhecimentos.

Meta 8: Difusão digital e/ou por meio de outras mídias.

O projeto de criação do Centro prevê a difusão digital e/ou por meio de outras mídias?

(X) Sim;

() Não.

A difusão digital e/ou por meio de outras mídias foi realizada?

(X) Sim;

() Não.

* Lógica = Se sim, informe os dados a seguir sobre cada difusão realizada, antes de responder a próxima pergunta. Se não, redirecione para próxima meta.

Tipo de difusão realizada:

(X) difusão digital - endereço/s eletrônico/s: <http://nucleos.uepb.edu.br/centrocedespb/> e facebook: <https://www.facebook.com/Rede-CEDES-PB-1620851611557054>

() pela TV. Especificar: _____

() pelo Rádio. Especificar: _____

() em Revista. Especificar: _____

() em Jornal. Especificar: _____

Descrição: PÁGINA VIRTUAL

Síntese do/s conteúdo/s desenvolvido/s: divulgação das ações do Centro.

Data que entrou no ar ou se realizou a divulgação: setembro de 2016

Quem desenvolveu: Assessoria de Comunicação Social da UEPB

Coordenador/a: Eduardo Ribeiro Dantas

Estudante bolsista: Elthon Ferreira Ribeiro

Público Alvo: profissionais do esporte e lazer; comunidade em geral

Informações complementares: Aspectos que destacam a importância da difusão digital realizada para a qualificação das políticas de esporte e lazer, bem como aspectos que podem ser avançados no desenvolvimento de novas atividades dessa natureza: contato por meio digital com representantes das gestões dos 223 municípios paraibanos.

Deseja cadastrar outra/s difusão/ões realizada/s?

() Sim;

(X) Não.



* Lógica = Se sim, repita o processo de informação de dados sobre cada uma das difusões realizadas e que não estavam previstas no projeto de criação do Centro. A seguir, redirecione para próxima meta.

Observação: Destacamos que os produtos das pesquisas apoiadas pela Rede CEDES devem ser submetidos ao Repositório Institucional Vitor Marinho, nas respectivas Coleções de cada CDPPEL. Dúvidas entrar em contato com rd.ferrari@gmail.com

Execução da Meta - Difusão digital e/ou por meio de outras mídias:

Proposta do Centro: criação e alimentação de site

Indicador físico (execução): 90%

Duração prevista para execução (total de meses): 24 meses

Execução realizada referente a este Relatório:

() finalizada; (X) em execução; () não inicializado.

Objetivo 4: Formar e/ou assessorar pessoas e instituições.

Meta 9: Realização de atividade de formação de equipe.

No projeto de criação do Centro está/ão prevista/s atividades de formação de equipe?

() Sim;

(X) Não.

A/s atividade/s prevista/s foram realizada/s?

() Sim;

() Não.

* Lógica = Se sim, informe, a seguir, os dados sobre cada uma das atividades realizadas antes de responder a próxima pergunta. Se não, redirecione para próxima meta.

Tipo de atividade:

Descrição:

Data de realização:

Coordenador/a:

Palestrante/s:

Estudante bolsista:

Total de horas:

Data de realização:

Total de horas:

Local de realização:

Público alvo:

Número de participantes da atividade:

Informações complementares:

Anexos:

Deseja cadastrar outra atividade de formação de equipe que foi realizada e que não estava prevista no projeto de criação do Centro?

() Sim;

() Não.

* Lógica = se sim, repita o processo de informação de dados sobre cada uma das atividades realizadas e que não estavam previstas no projeto de criação do Centro. A seguir, redirecione para próxima meta.



Observação: Destacamos que os produtos das pesquisas apoiadas pela Rede CEDES devem ser submetidos ao Repositório Institucional Vitor Marinho, nas respectivas Coleções de cada CDPPEL. Dúvidas entrar em contato com rd.ferrari@gmail.com

Execução da Meta – Realização de atividade de formação de equipe:

Proposta do Centro:

Indicador físico (execução):

Duração prevista para execução (total de meses):

Execução realizada referente a este Relatório:

() finalizada; () em execução; () não inicializado.

Objetivo 4: Formar e/ou assessorar pessoas e instituições.

Meta 10: Realização de atividade de ensino.

No projeto de criação do Centro há previsão de realização de atividade/s de ensino?

() Sim;

(X) Não.

A/s atividade/s de ensino prevista/s foi/foram realizada/s?

() Sim;

() Não.

* Lógica = Se sim, informe a seguir os dados relativos a cada uma das atividades de ensino realizada, antes de responder a próxima pergunta.

Tipo:

() Curso de Pós Graduação Lato Sensu (360h ou mais);

() Disciplina Optativa no âmbito da Graduação e/ou Pós Graduação sobre políticas de esporte e lazer;

() Curso de Aperfeiçoamento sobre políticas públicas de esporte e lazer (100h ou mais);

() Curso de Extensão presencial e/ou à distância sobre políticas de esporte e lazer (até 80h).

Tema:

Descrição:

Coordenador/a:

Outro/a pesquisador/a participante:

Estudante bolsista:

Número total de pesquisadores envolvidos:

Número total de estudantes bolsistas envolvidos:

Total de horas:

Período de realização:

Local de realização:

Público alvo:

Número total de participantes:

Informações complementares:

Anexos:

Deseja cadastrar outra/s atividade/s de ensino realizada/s e que não estava/m prevista/s no projeto de criação do Centro?

() Sim;

() Não.



* Lógica = se sim, repita o processo de informação de dados sobre cada uma das atividades de ensino realizada e que não estavam previstas no projeto de criação do Centro. A seguir, redirecione para próxima meta.

Execução da meta – Realização de atividade de ensino:

Proposta do Centro:

Indicador físico (execução):

Duração prevista para execução (total de meses):

Execução realizada referente a este Relatório:

() finalizada; () em execução; () não inicializado.

Objetivo 4: Formar e/ou assessorar pessoas e instituições.

Meta 11: Realização de atividade de extensão.

No projeto de criação do Centro há previsão de realização de atividade/s de extensão?

(X) Sim;

() Não.

A/s atividade/s de extensão prevista/s foram realizada/s?

() Sim;

(X) Não.

* Lógica = Se sim, informe a seguir os dados relativos a cada uma das atividades de extensão realizada, antes de responder a próxima pergunta.

Tipo: Mini cursos / Oficinas

Tema:

Descrição:

Pesquisador/a responsável pela coordenação:

Responsável/eis pelo desenvolvimento da atividade:

Número total de pesquisadores envolvidos:

Número total de estudantes bolsistas envolvidos:

Total de horas:

Período de realização:

Local de realização:

Público alvo:

Número total de participantes:

Informações complementares:

Anexos:

Deseja cadastrar outra/s atividades de extensão realizada/s e que não estava/m prevista/s no projeto de criação do Centro?

() Sim;

() Não.

* Lógica = se sim, repita o processo de informação de dados sobre cada uma das atividades de extensão realizada e que não estavam previstas no projeto de criação do Centro. Se não, redirecione para próxima meta.

Execução da Meta - Realização de atividade de extensão:

Proposta do Centro:

Indicador físico (execução):

Duração prevista para execução (total de meses):



Execução realizada referente a este Relatório:

() finalizada; () em execução; () não inicializado.

Objetivo 4: Formar e/ou assessorar pessoas e instituições.
Meta 12: Orientação de estudo científico.

Havia no projeto de criação do Centro a previsão de orientação de estudos científicos sobre políticas de esporte e lazer?

() Sim;
 (X) Não.

Há orientação/ões de estudos científicos sobre políticas de esporte e lazer concluídas ou em andamento no ano?

() Sim;
 (X) Não.

* Lógica = Se sim, informe os dados a seguir sobre cada uma das orientações científicas antes de responder a próxima pergunta. Se não, redirecione para a próxima meta.

Orientação 1:

Tipo (descrição):

- () Monografia de graduação;
- () TCC – Trabalho Final de Curso de graduação;
- () Iniciação científica;
- () Monografia de especialização;
- () Dissertação de mestrado;
- () Tese de doutorado;
- () Estudo de pós-doutorado.

Título do estudo:

Nome e IES do/a pesquisador/a orientador/a:

Nome e IES do/a estudante autor/a do estudo:

Curso e IES a que pertence:

Data do início:

Data do fim: Informar

Informações complementares:

Deseja cadastrar atividade/s de orientação de estudos científicos sobre políticas de esporte e lazer que não estava/m prevista/s no projeto de criação do Centro?

() Sim;
 (X) Não.

* Lógica = se sim, repita o processo de informação de dados sobre cada uma das atividades realizadas e que não estavam previstas no projeto de criação do Centro. A seguir, redirecione para próxima meta.

Observação: Destacamos que os estudos orientados devem ser submetidos ao Repositório Institucional Vitor Marinho, nas respectivas **Coleções de cada CDPPEL**. Dúvidas entrar em contato com rd.ferrari@gmail.com

Execução da Meta - Orientação de estudo científico:

Proposta do Centro:

Indicador físico (execução):



Duração prevista para execução (total de meses):

Execução realizada referente a este Relatório:

() finalizada; () em execução; () não inicializado.

Objetivo 4: Formar e/ou assessorar pessoas e instituições.

Meta 13: Realização de intercâmbio com grupos de estudo.

No projeto de criação do Centro há previsão de realização de intercâmbios com grupos de estudo?

() Sim;

(X) Não.

* Lógica = Se sim, responda.

O/s intercâmbio/s com grupos de estudo previsto/s foi/foram realizado/s?

() Sim;

() Não.

* Lógica = Se sim informe a seguir os dados referentes a cada intercâmbio realizado e o número total de intercâmbios realizados pelo Centro. Se não, redirecione para próxima meta.

Nomes dos Grupos de Estudo participantes:

Tema:

Coordenador/a:

Outro/s pesquisadores participantes:

Estudante bolsista:

Período de realização:

Local de realização:

Âmbito do intercâmbio:

() Internacional;

() Inter-regional;

() Regional;

() Estadual;

() Local.

Informações complementares:

Anexos:

Deseja cadastrar atividade/s de intercâmbio entre Grupos de Estudos sobre políticas de esporte e lazer que não estava/m prevista/s no projeto de criação do Centro?

() Sim;

() Não.

* Lógica = se sim, repita o processo de informação de dados sobre cada uma das atividades realizadas e que não estavam previstas no projeto de criação do Centro. A seguir, redirecione para próxima meta.

Execução da meta – Realização de intercâmbios com grupos de estudo:

Proposta do Centro:

Indicador físico (execução):

Duração prevista para execução (total de meses):

Execução realizada referente a este Relatório:

() finalizada; () em execução; () não inicializado.



Objetivo 4: Formar e/ou assessorar pessoas e instituições.
Meta 14: Acompanhamento e/ou intervenção em processo político.

No projeto de criação do Centro há previsão de realização de acompanhamento e/ou intervenção em processos políticos?

- () Sim;
 (X) Não.

No ano foram realizadas atividades de acompanhamento e/ou intervenção em processos políticos?

- () Sim;
 () Não.

* Lógica = Se sim, informe a seguir os dados referentes a cada atividade realizada. Se não, redirecione para próxima meta.

Nível de governo:

- () Municipal; () Estadual; () Federal.

Âmbito:

- () Legislativo; () Executivo.

Descrição da atividade:

Promotor da atividade:

Programação da atividade:

Local:

Período de realização:

Público alvo:

Número total de pesquisadores do Centro de Pesquisa participantes:

Número total de bolsistas do Centro de Pesquisa participantes:

Informações complementares:

Anexos:

Deseja cadastrar atividade/s de acompanhamento e/ou intervenção em processos políticos de esporte e lazer que não estava/m prevista/s no projeto de criação do Centro?

- () Sim;
 () Não.

* Lógica = se sim, repita o processo de informação de dados sobre cada uma das atividades realizadas e que não estavam previstas no projeto de criação do Centro. A seguir, redirecione para próxima meta.

Execução da Meta - Acompanhamento e/ou intervenção em processo político:

Proposta do Centro:

Indicador físico (execução):

Duração prevista para execução (total de meses):

Execução realizada referente a este Relatório:

- () finalizada; () em execução; () não inicializado.



Objetivo 5: Preservar a memória da Educação Física, do Esporte e do Lazer.

Meta 15: Implementação de Centro de Memória.

No projeto de criação do Centro há previsão de implementação de Centro de Memória?

- Sim;
 Não.

Aconteceu no ano a implementação de Centro de Memória previsto?

- Sim;
 Não.

* Lógica = Se sim, informe a seguir os dados referentes à implementação de Centro de Memória realizada.

Tema do Centro de Memória:

Pesquisador/a responsável:

Grupo de Estudos:

Outros pesquisadores participantes:

Estudante bolsista:

Situação de implementação:

- não estruturado; em implementação; implementado.

Endereço eletrônico:

Total de títulos disponíveis para consulta:

Situação do acervo físico:

- Não catalogado;
 Catalogado, mas não disponível;
 Disponível, controle manual;
 Disponível, controle informatizado.

Informações complementares:

Deseja cadastrar outro Centro de Memória?

- Sim;
 Não.

* Lógica = Se sim repita o processo informando os dados referentes ao outro Centro implementado.

Execução da Meta - Implementação de Centro de Memória:

Proposta do Centro:

Indicador físico (execução):

Duração prevista para execução (total de meses):

Execução realizada referente a este Relatório:

- finalizada; em execução; não inicializado.

Campina Grande/PB, 22/05/18

EDUARDO RIBEIRO DANTAS
Coordenador do Centro da Rede CEDES do Estado da Paraíba

Fotos do Centro da Rede Cedes na Paraíba

Ampliação do Grupo de Pesquisa e Extensão Corpo, Educação e Linguagens, para recebimento da sede do Centro



Sala sede do Centro

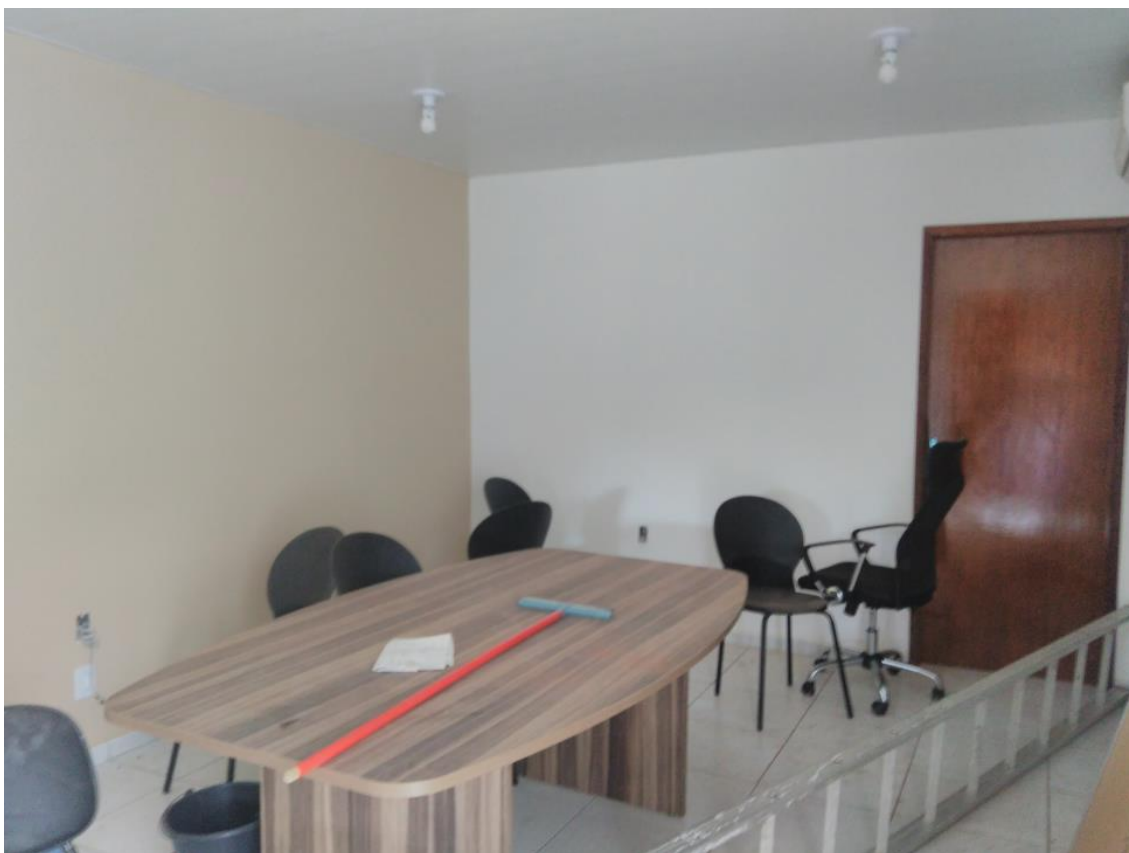



**Divulgação do Processo Seletivo de bolsistas para o
CDPPEL/PB no site da Universidade Federal de Campina Grande
(<http://www.cdsa.ufcg.edu.br/site/?p=3137>)**



INÍCIO	INSTITUCIONAL	PUBLICAÇÃO OFICIAL	UNIDADES ACADÊMICAS	CURSOS/GRADUAÇÃO	POS-GRADUAÇÃO	IMPrensa	O CUSA	A UFCG
--------	---------------	--------------------	---------------------	------------------	---------------	----------	--------	--------

Transporte e diárias – Logomarcas – Protocolo/Processos – Biblioteca Virtual – Monitoria – Estágio – PRE/Formulários – Controle Acadêmico

Certificados – Editais passados – Capacitação UFCG – Subprefeitura – Serviços de Manutenção – Webmail

Edital 01 – Programa Rede CEDES do Ministério do Esporte

13/07/2016 | Arquivado em: Concursos e Editais/Informas | Publicado por: Assimp

Abertura das inscrições e estabelece as normas relativas ao processo seletivo de estudantes para integrarem o CDPPEL/PB. Aberto a participação de estudantes regularmente matriculados em Educação do Campo, Gestão Pública e Ciências Sociais.

[Acesse o Edital](#)

Gostou da informação? Compartilhe!

PROJETO ACADÊMICO DO CAMPUS

DADOS AGROMETEOROLÓGICOS

ASSUNTOS ESTUDANTIS

CONCURSOS E EDITAIS

LICITAÇÕES

PORTAL DA TRANSPARÊNCIA

RELATÓRIOS DE GESTÃO

UFCG VIRTUAL

PRESTAÇÃO DE CONTAS

SIGSAB SISTEMA DE AVALIAÇÃO DE IMPRENSA E DO DESENVOLVIMENTO DO TRABALHO ACADÊMICO

OUTRAS PÁGINAS

- › Unidade Acadêmica de Engenharia de Produção
- › Laboratório de Ecologia e Botânica – LAEB
- › Programa de Ações Sustentáveis para o Cáriri – PASCAR
- › Laboratório de Solos – LABOL
- › PET Gestão Pública
- › PIBID Diversidade

Publicações recentes

- › V Simpósio Instituições e Gestão Pública na UFCG inicia na próxima quarta 09/09/2016
- › Resultado provisório da seleção para o Programa Auxílio ao Ensino de Graduação (Bolsa Reser) 09/09/2016
- › Retificação do Edital CDSA 21/2016 – Mudança da Comissão Organizadora 09/09/2016
- › Diferimento das Inscrições – Processo Seletivo Filosofia 09/09/2016
- › Educação do Campo está entre os três cursos da UFCG que receberam cinco estrelas em avaliação nacional 09/09/2016
- › CDSA se reúne com instituições para planejar a 3ª Semana de Popularização da Ciência e Tecnologia do Semiárido 05/09/2016
- › Grupo de Teatro do CDSA se apresenta no Festival Universitário de Inverno do Campus Cabé 02/09/2016
- › Estudantes do Programa Olímpico do CDSA são



Reunião dos pesquisadores do CDPPEL/PB na sala do Grupo de Pesquisa e Extensão Corpo, Educação e Linguagens



Aplicação da prova escrita no Processo Seletivo



Reunião da equipe executiva