

FACHADA SUDESTE  
ESCALA 1/125

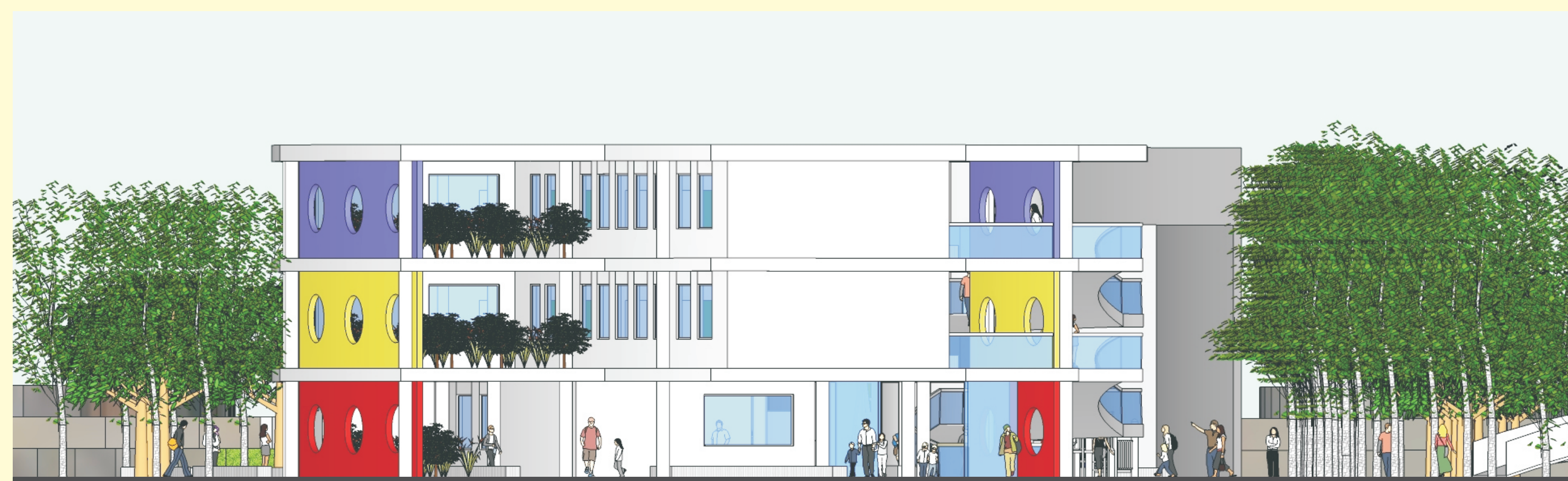

FACHADA SUDESTE  
ESCALA 1/125



FACHADA NOROESTE  
ESCALA 1/125

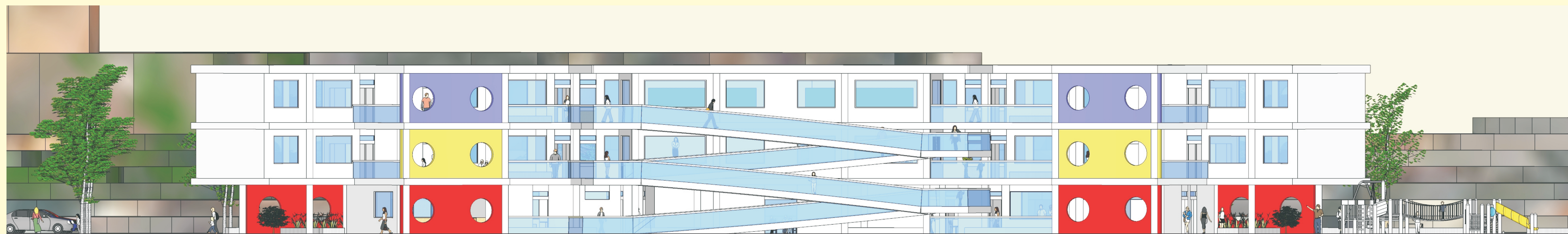

FACHADA NORDESTE  
ESCALA 1/125

# A Escola como Centro de Integração: Uma nova proposta para a Escola Estadual Básica Laura Lima

UNIVERSIDADE FEDERAL DE SANTA CATARINA  
DEPARTAMENTO DE ARQUITETURA E URBANISMO  
TRABALHO DE CONCLUSÃO DE CURSO  
ALUNA: MÔNICA BEATRIZ SEIBERT  
ORIENTADOR: ALBERTO JULIAN DE SANTIAGO  
SEMESTRE: 2007/01