

.....Fazenda.....Churrasqueiras e Deck

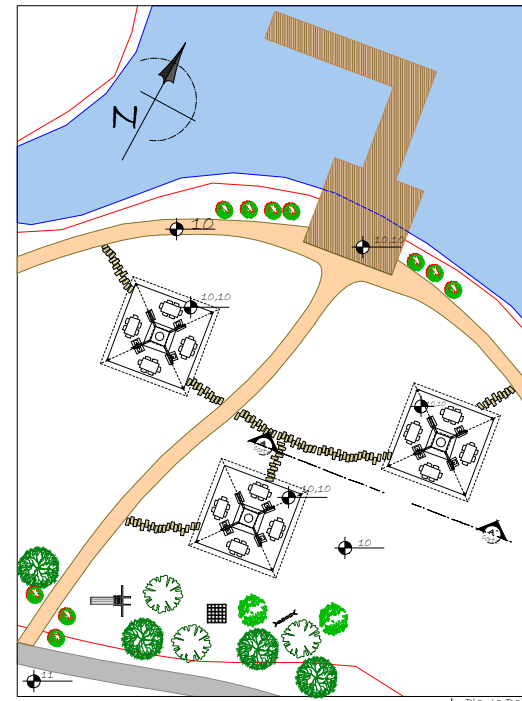

A área da fazenda foi delimitada nos dois lados do rio, ligadas por uma ponte de madeira.
 Na porção leste estão as áreas frutíferas e os estábulos para pequenos animais.
 Na porção oeste estão as áreas para lazer. Para não interferir os animais, as churrasqueiras foram localizadas em local de menor fluxo de pessoas e afastadas da área de circulação de veículos, pois o funcionamento das mesmas assusta os animais. Como o local é próximo do abrigio, foi implantado em um patamar de 20cm.
 As churrasqueiras são "modulares" referidas como campos de aço cozido, e grande de ferro pintado, para não machucar os animais. A cobertura é de telhas de aço galvanizado (alta resistência), placas de 2,0 x 2,5, com beirais de 20cm para evitar que chova dentro da churrasqueira.
 Junto às churrasqueiras está um cercado, para que os animais fiquem seguros.
 A fazenda conta ainda com estábulos, e uma estufação de epina, com banheiros, garagem para os carros e charrutes, e depósito de material e alimento dos animais.
 Para proporcionar ao hóspede atividades ligadas a natureza e integração com o entorno, foi criada uma bosque, um pomar e hortas, já que poderão ser oferecidas aulas de jardinagem e plantio, além de abastecerem o próprio hotel.
 O planejamento teve como prioridade, não apenas a construção, mas também estabelecer como pontos focais as áreas de interesse, assim como criar sombreamento para áreas de descanso e estar.

Planta Total
 escala 1:500



A área das churrasqueiras foi implantada na porção sul do terreno, no plano 10, numa área delimitada pelo lago e pela mata, o que torna o local agradável pelo contato direto com a natureza.
 O acesso é feito através de pontes e pela pista de caminhada.
 Foram criadas 4 churrasqueiras cada, para que vários grupos possam utilizar a estrutura ao mesmo tempo.
 Cada churrasqueira conta com pia, bancada e mesa para os lugares. A estrutura é de tijolo à vista e a cobertura de 4 águas é de telha cerâmica.
 Enquanto os pássos ficam nas áreas das churrasqueiras, os criangas se divertem no lago, já que a calçada do pedalinho é no deck próximo à essa região, ou nos brinquedos espalhados pelo terreno.

Planta Barba
 escala 1:200

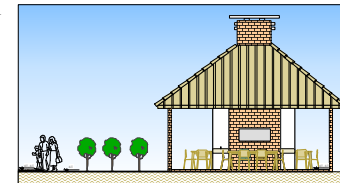

Vista
 escala 1:200



UNIVERSIDADE FEDERAL DE SANTA CATARINA - UFSC
 DEPARTAMENTO DE ARQUITETURA E URBANISMO
 TRABALHO DE CONCLUSÃO DE CURSO II
 ALUNA: ANA LUIZA CALDEIRA MEIRA
 ORIENTADOR: PAULO GOBBI

Hotel de Lazer nos Ratonos

2006/2..... 10/11