

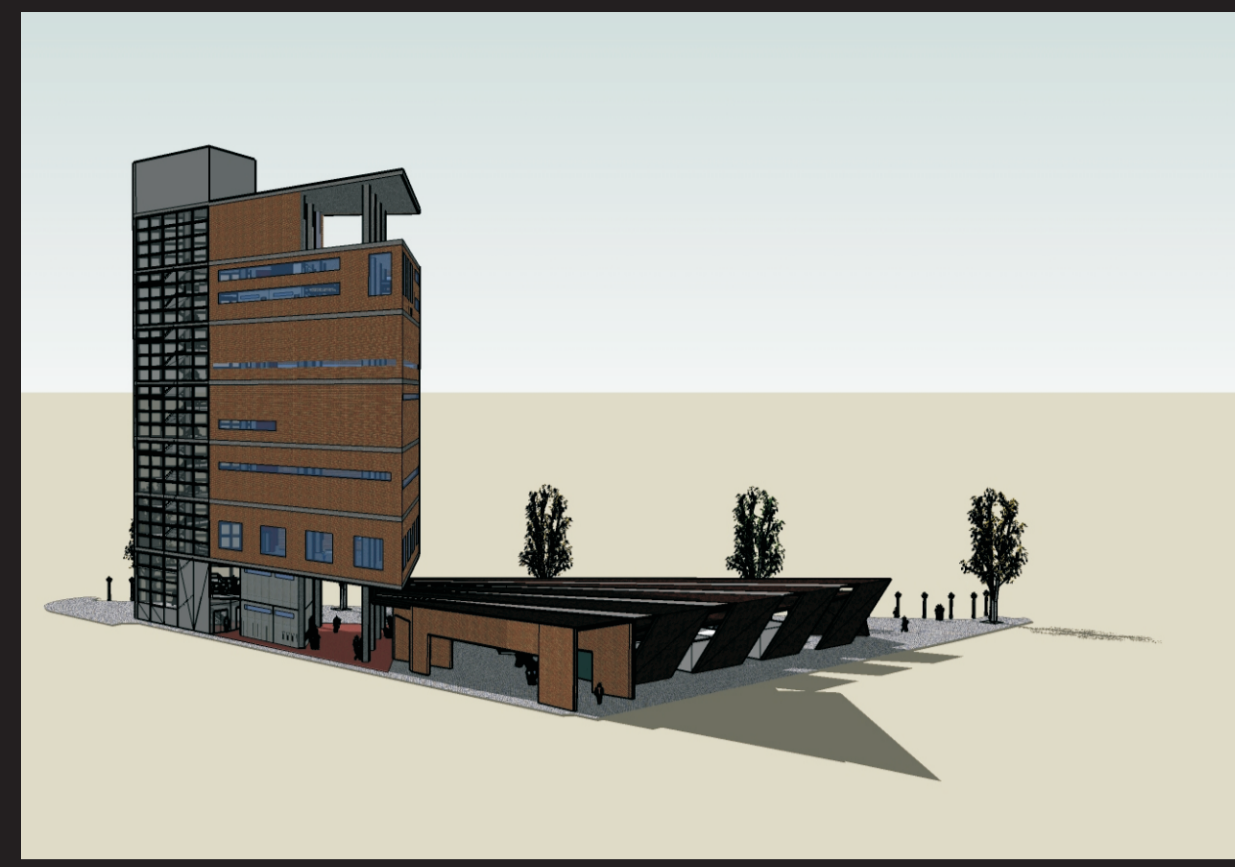

Montagem. Vista atual do terreno

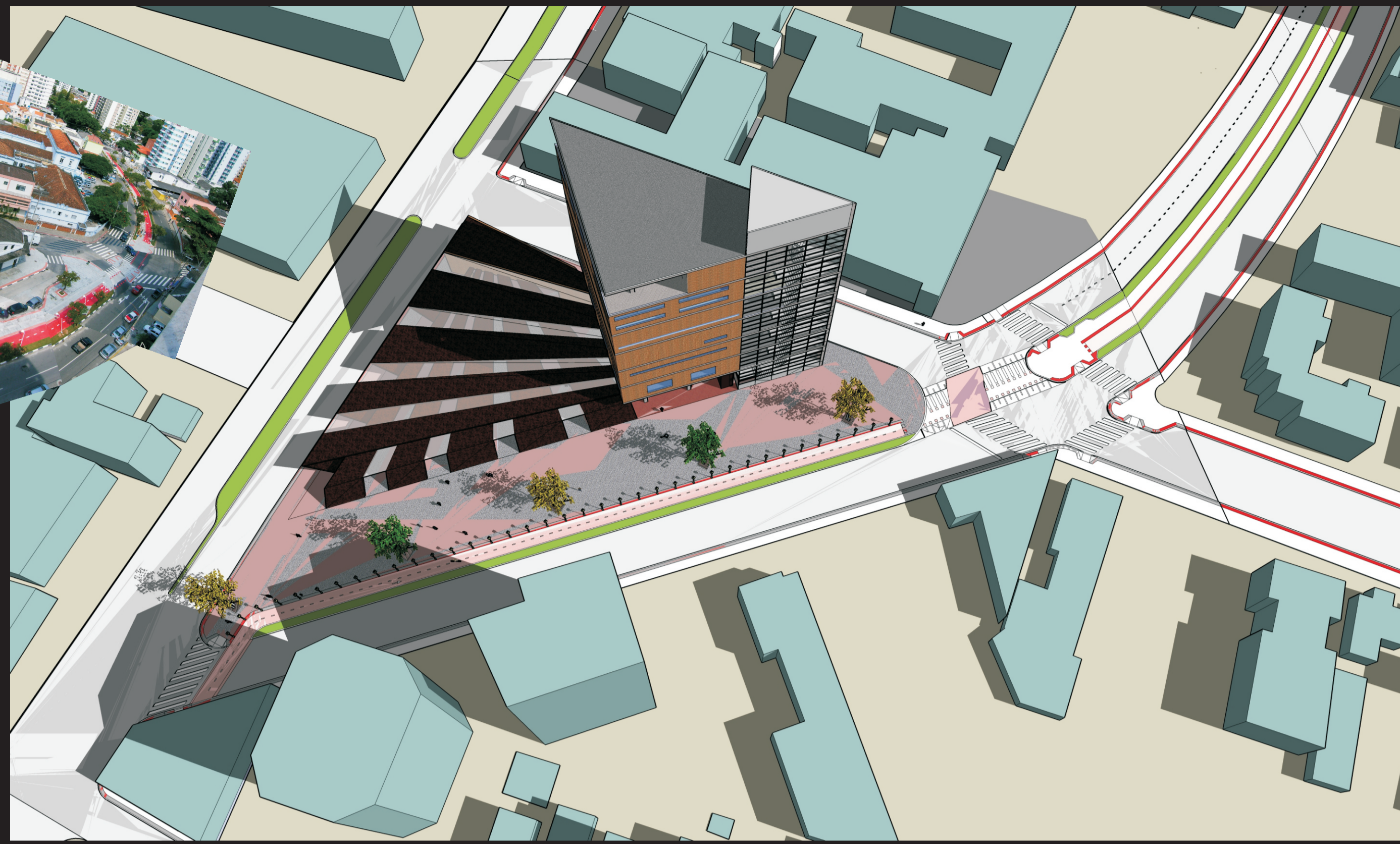

Vista da edificação na esquina entre a Rua Emílio Blum e a Avenida Mauro Ramos

PRÉDIO DE LEITURAS

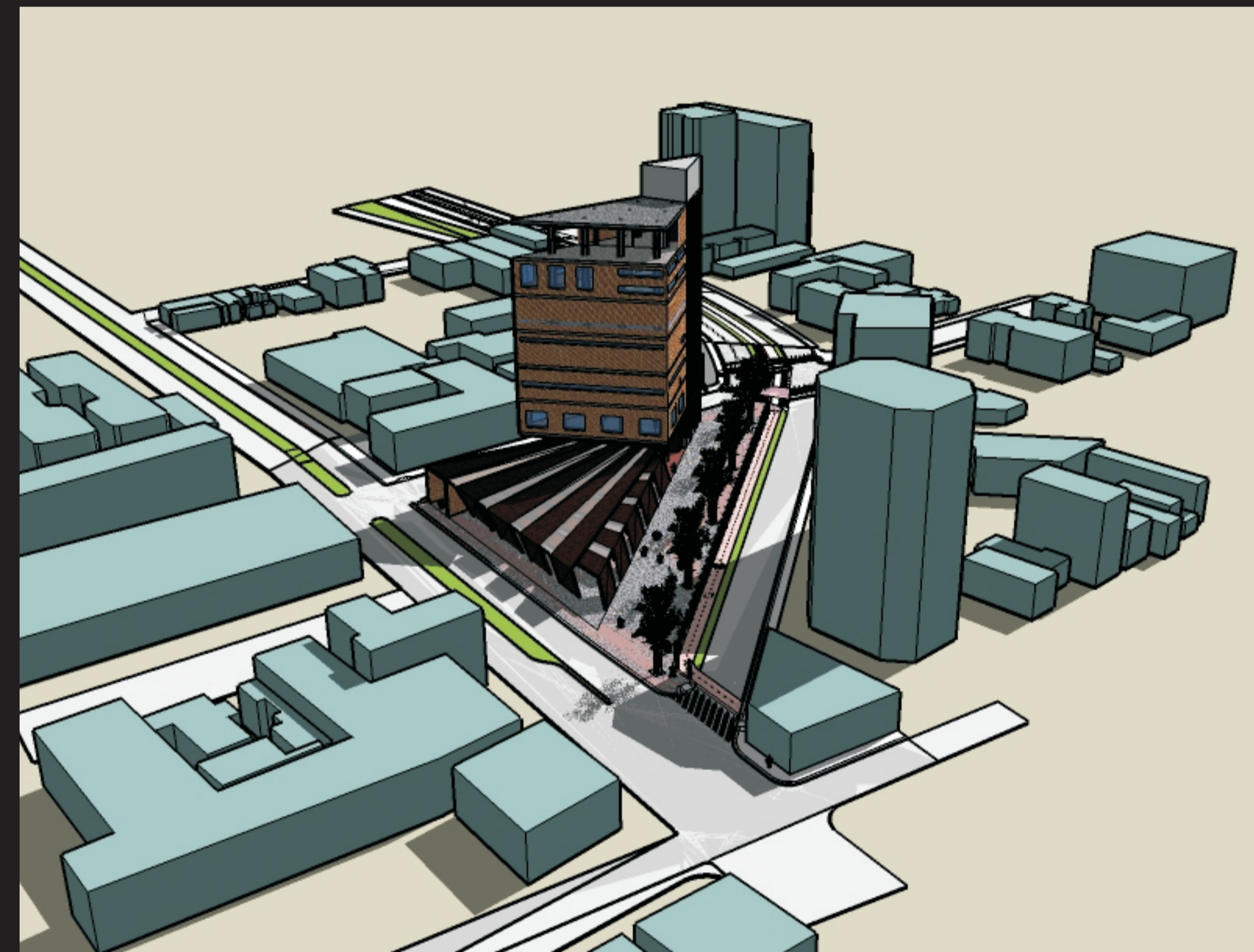

Corte L-O. Frente a R. Emílio Blum

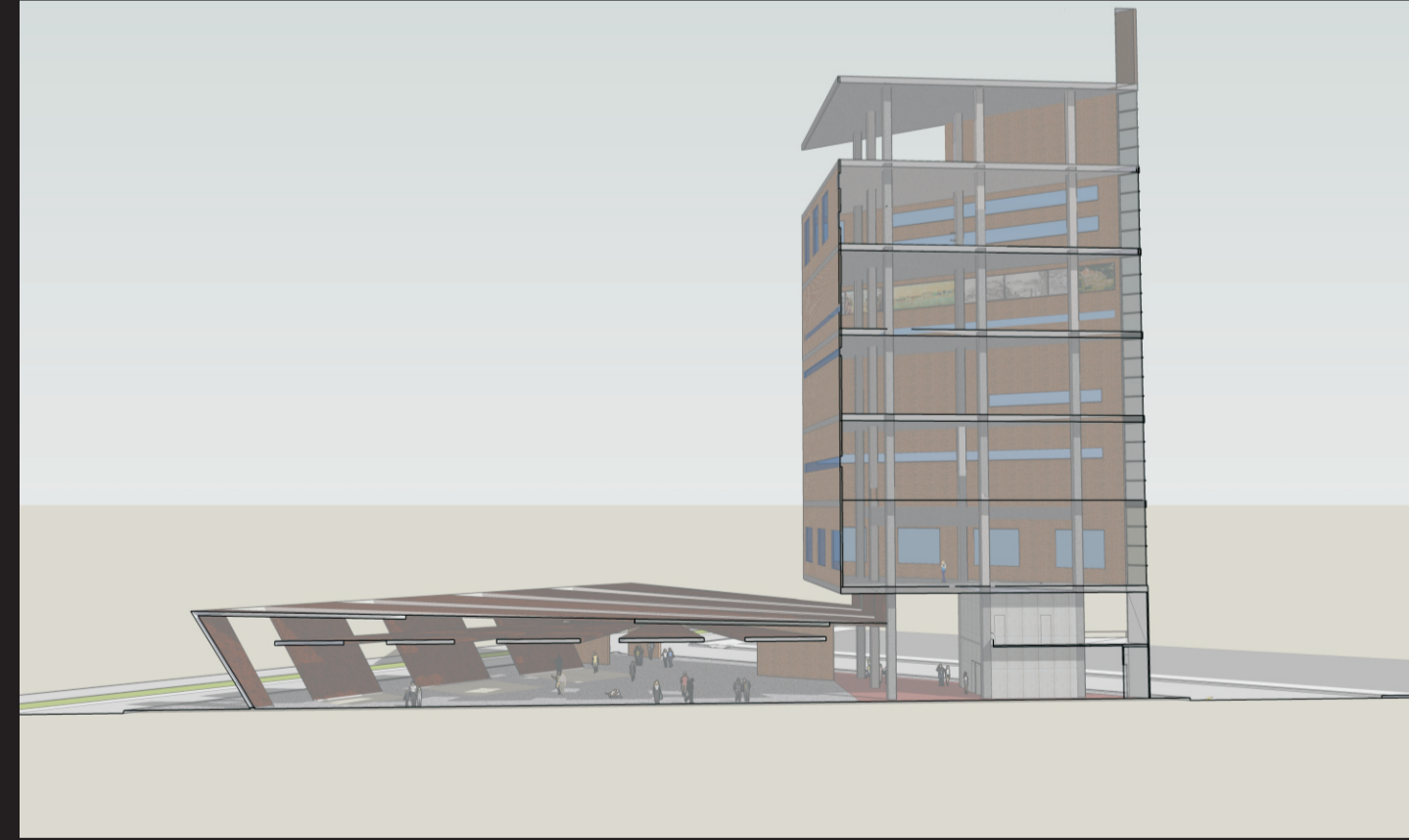

Corte SE-NE. Frente à Av. Hercílio Luz

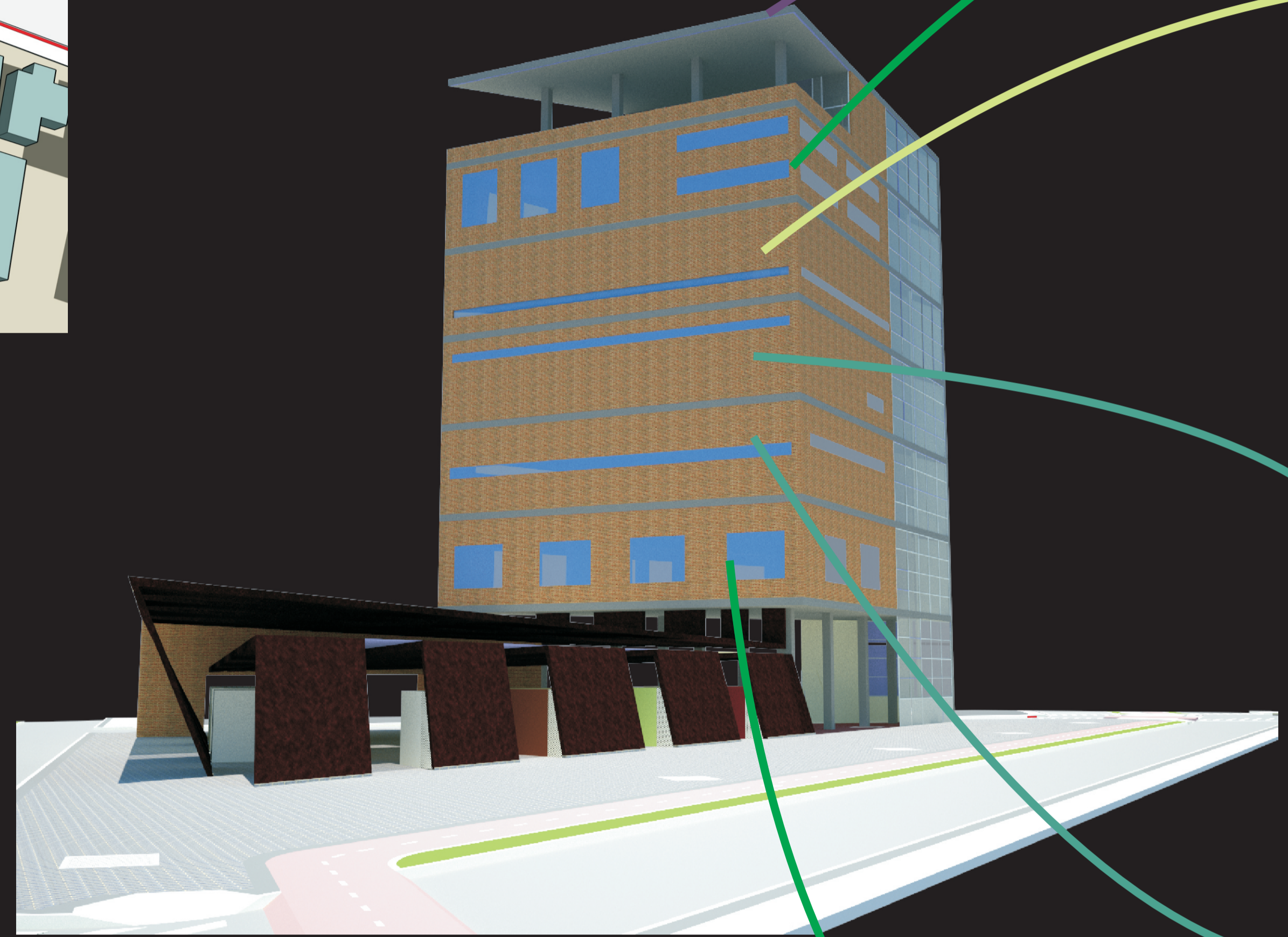

NONNENMACHER, Marilange. "Um lugar de Memória" – Rua Conselheiro Mafra no século XX. Dissertação de Mestrado em História Cultural do Programa de Pós Graduação do Departamento de História da Universidade Federal de Santa Catarina. Florianópolis, 2002.
 PIAZZA, Walter Fernando. Santa Catarina: Sua História. Florianópolis: Editora da UFSC, Ed. Lunardelli, 1983.
 PIMENTA, Margareth de Castro Afeche. Florianópolis – do outro lado do espelho. Florianópolis: Editora da UFSC, 2005.
 RIBEIRO, Demétrio; GRAEFF, Edgar; PAIVA, Edvaldo. Florianópolis – Plano Diretor. 1ª Publicação. Imprensa: Imprensa Oficial do Estado do Rio Grande do Sul. 1952.
 Santa Catarina: revista de propaganda do Estado e dos Municípios. – n.1, 1939. – Edição Facsimilada/ Governo do Estado. – Florianópolis: Governo do Estado, 2002.
 SANTOS, Milton. A Natureza do Espaço. São Paulo: Hucitec, 1997. A Urbanização Brasileira. São Paulo: Hucitec, 1996.
 SCHORSKE, Carl E. Pensando com a História – Indagações na passagem para o Modernismo. São Paulo: Companhia das Letras, 2000.

SENNETT, Richard. O Declínio do Homem Público – Tirania da Intimidade. São Paulo: Editora Companhia das Letras, 1998.
 SILVA, Adolfo Nicolich da. Ruas de Florianópolis – Resenha Histórica. Florianópolis: Fundação Franklin Cascaes, 1999.
 SILVA, Roberto Gonçalves da. Estruturas Ambientais Urbanas. Pós-Graduação. FAU-USP. São Paulo, 1978.
 SIMMEL, Georg; MORAES FILHO, Evaristo de. Georg Simmel: Sociologia. São Paulo: Ática, 1983.
 SOUZA, Sara Regina Silveira de. A.D. Pedro I Railway – Sebastião Antonio Rodrigues Braga e a Ferrovia Desterro-Rio Grande. São Paulo: João Scortecci Editor, 1987.
 TOLEDO, Benedito Lima de. Álbum Iconográfico de Avenida Paulista. São Paulo: Editora Ex Libris – João Fortes Engenharia, 1987.
 TRAMONTE, Cristiana. A Pedagogia das Escolas de Samba de Florianópolis – A Construção da Hegemonia Cultural através da Organização do Carnaval. Dissertação de Mestrado em Educação do Programa de Pós-Graduação em Educação da Universidade Federal de Santa Catarina. 1995. Florianópolis.

