

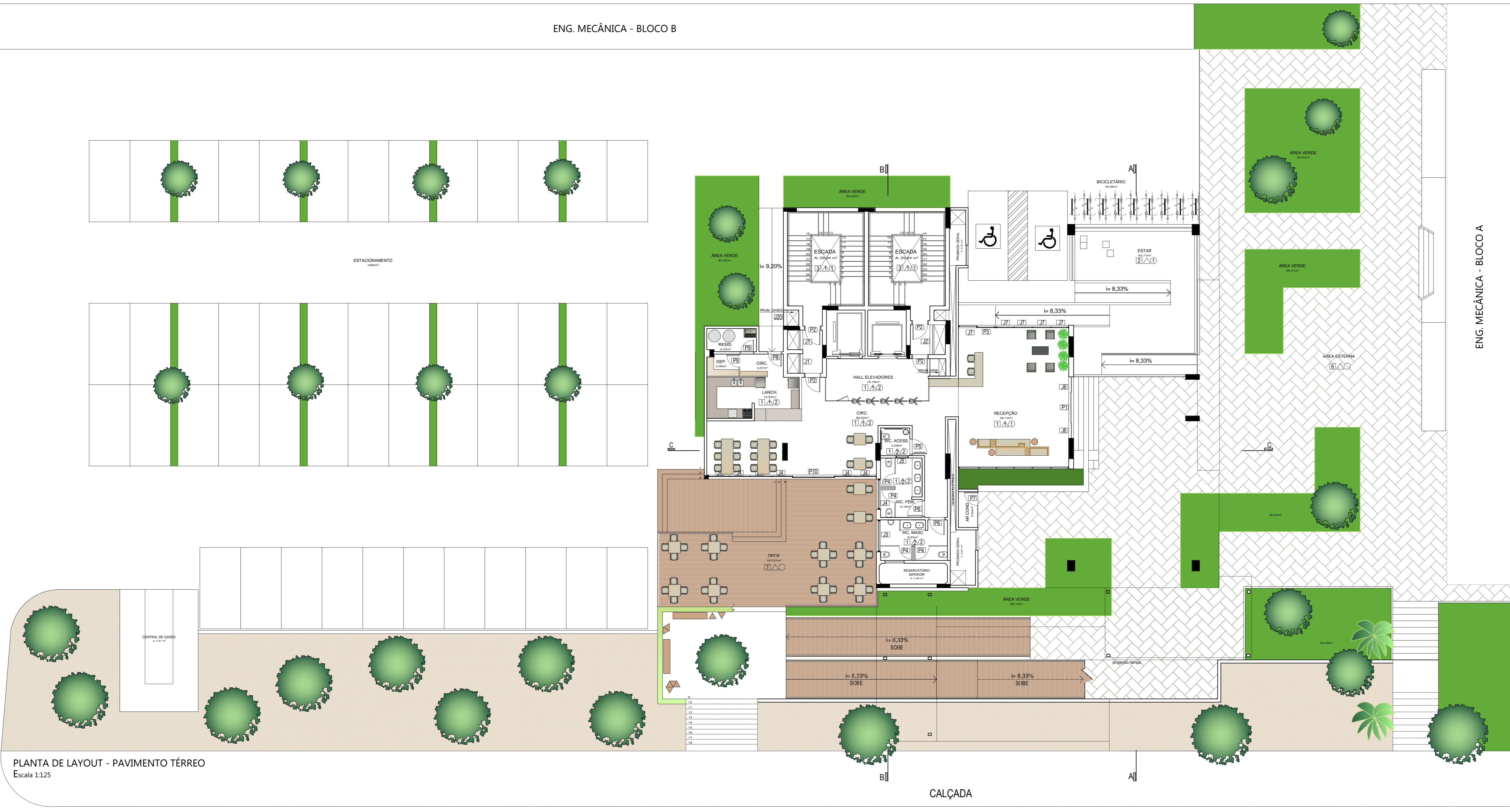

PLANTA DE IMPLANTAÇÃO
Escala 1:500

LOCAL: CAMPUS REITOR JOÃO DAVID FERREIRA LIMA - FLORIANÓPOLIS-SC	ESCALA: 1:500	DATA: 29/02/2016
EDIFICAÇÃO: EDIFÍCIO SUPERFÍCIES - EMC		FOLHA: 01
CONTEÚDO: IMPLANTAÇÃO		



PLANTA DE LAYOUT - PAVIMENTO TÉRREO
Escala 1:125

LEGENDA:

ESPECIFICAÇÕES

ACABAMENTOS

PISOS □

1. Cerâmica Esmaltada, Cor Branca Granitada, Antiderrante, 50x50cm.
2. Basalto Tear Natural, Espessura 20mm, 50x50cm.
3. Basalto Tear Polido, Espessura 20mm, 50x50cm.
4. Piso Vinílico Aplicado sob Piso Elevado
5. Piso Carpete
6. Piso Concreto Intertravado
7. Piso de Madeira, Área Externa 30x200cm
8. Pedras Brancas sob Contrapiso

PAREDES △

1. Pintura Sobre Reboco/Divisória de Gesso Acartonado
2. Cerâmica Esmaltada 40x40cm
3. Paineis de Vidro
4. Tratamento Acústico sobre Reboco

FORRO ○

1. Pintura Sobre laje
2. Pintura Sobre Gesso Acartonado
3. Painéis Acústicos sob Teto Rebocado

ESQUADRIAS PAVIMENTO TÉRREO

PORTAS

P1. 2 Folhas de Correr	Alumínio	95x215	1 unidade
P2. 1 Folha de Abrir - Corta Fogo	Aço	90x210	4 unidades
P3. 1 Folha de Correr	Alumínio	115x315	1 unidade
P4. 1 Folha de Abrir	Madeira	90x210	4 unidades
P5. 1 Folha de Abrir	Madeira	90x210	1 unidade
P6. 1 Folha de Abrir	Madeira	90x210	2 unidades
P7. 1 Folha de Abrir - Tipo Veneziana	Alumínio	80x250	1 unidade
P8. 1 Folha de Abrir	Madeira	80x210	1 unidade
P9. 1 Folha de Abrir	Madeira	80x210	2 unidades
P10. 2 Folhas de Correr	Alumínio	130x315	1 unidade

JANELAS

J1. Veneziana	Alumínio	120x70	2 unidades
J2. Veneziana	Alumínio	184x70	1 unidade
J3. Maxim-Ar	Alumínio	195x50	1 unidade
J4. Maxim-Ar	Alumínio	185x50	1 unidade
J5. Janela Boca de Lobo	Alumínio	75x50	1 unidade
J6. Vidro Fixo	Alumínio	95x215	2 unidades
J7. Vidro Fixo	Alumínio	115x315	5 unidades
J8. Vidro Fixo	Alumínio	130x315	6 unidades
J20. Veneziana	Alumínio	98x506	1 unidade

ÁREAS

Pavimento Térreo	414m ²
Área Descoberta	3368,30m ²
Áreas Verdes	715,32m ²
Área Total da Edificação	3842,05m ²

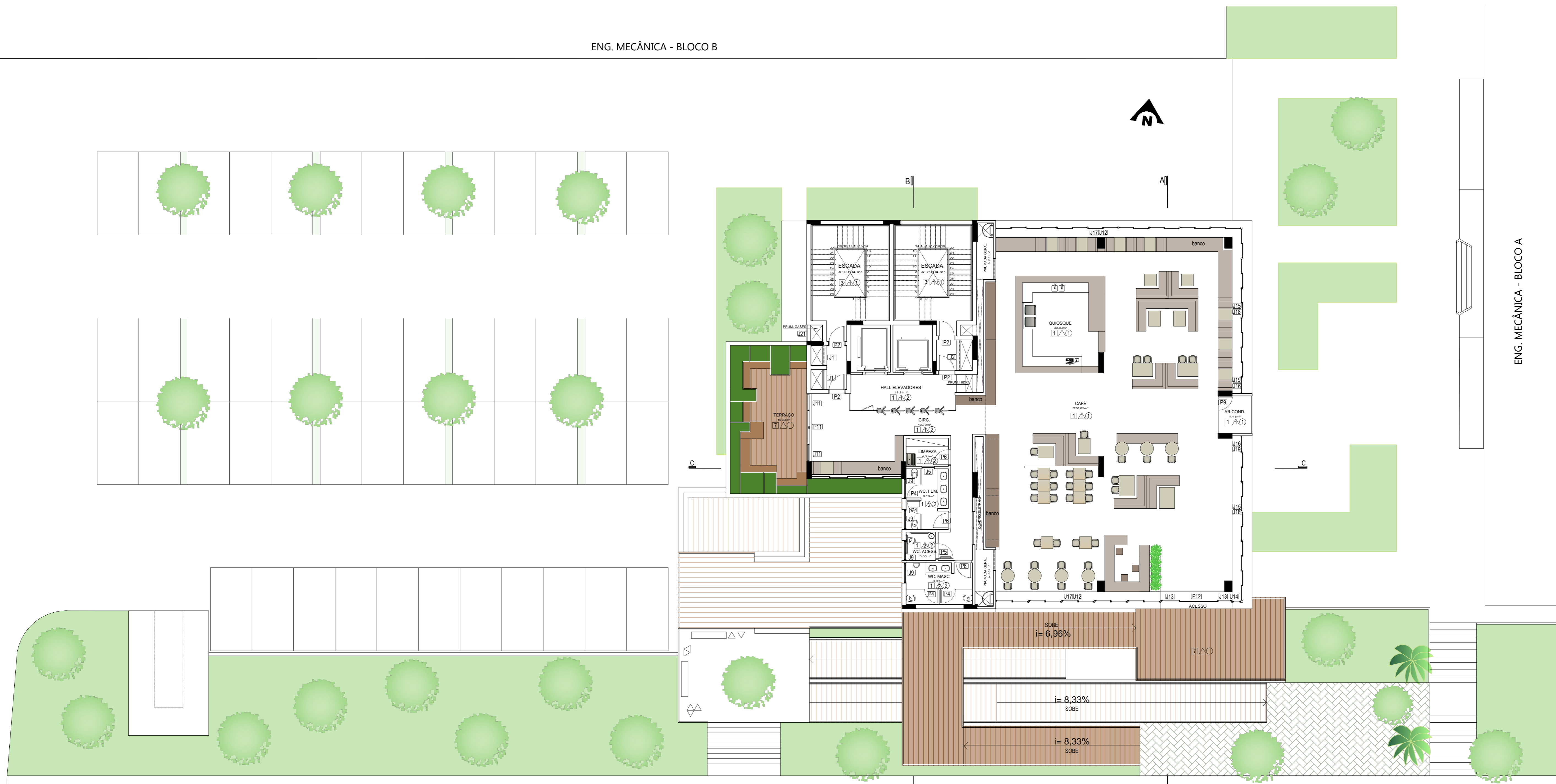

LEGENDA:

ESPECIFICAÇÕES

ACABAMENTOS

PISOS □

1. Cerâmica Esmaltada, Cor Branca Granitada, Antiaderente, 50x50cm.
2. Basalto Tear Natural, Espessura 20mm, 50x50cm.
3. Basalto Tear Polido, Espessura 20mm, 50x50cm.
4. Piso Vinílico Aplicado sob Piso Elevado
5. Piso Carpete
6. Piso Cconcreto Intertravado
7. Piso de Madeira, Área Externa 30x200cm
8. Pedras Brancas sob Contrapiso

PAREDES △

1. Pintura Sobre Reboco/Divisória de Gesso Acartonado
2. Cerâmica Esmaltada 40x40cm
3. Painel de Vidro
4. Tratamento Acústico sobre Reboco

FORRO ○

1. Pintura Sobre laje
2. Pintura Sobre Gesso Acartonado
3. Painéis Acústicos sob Teto Rebocado

ESQUADRIAS 1º PAVIMENTO

PORTAS

P2. 1 Folha de Abrir - Corta Fogo	Aço	90x210	4 unidades
P4. 1 Folha de Abrir	Madeira	90x210	4 unidades
P5. 1 Folha de Abrir	Madeira	90x210	1 unidade
P6. 1 Folha de Abrir	Madeira	90x210	2 unidades
P9. 1 Folha de Abrir	Madeira	80x210	1 unidade
P11. 2 Folhas de Correr	Alumínio	200x250	1 unidade
P12. 2 Folhas de Correr	Alumínio	235x255	1 unidade

JANELAS

J1. Veneziana	Alumínio	120x70	2 unidades
J2. Veneziana	Alumínio	184x70	1 unidade
J5. Janela Boca de Lobo	Alumínio	75x50	1 unidade
J9. Maxim-Ar	Alumínio	120x50	4 unidades
J10. 5 Folhas de Correr	Alumínio	530x140	1 unidade
J11. Vidro Fixo	Alumínio	100x250	2 unidades
J12. 2 Folhas de Correr	Alumínio	197x151	13 unidades
J13. Vidro Fixo	Alumínio	115x255	2 unidades
J14. Vidro Fixo	Alumínio	60x151	1 unidade
J15. 2 Folhas de Correr	Alumínio	180x151	10 unidades
J16. Vidro Fixo	Alumínio	90x151	2 unidades
J17. Vidro Fixo	Alumínio	197x70,5	13 unidades
J18. Vidro Fixo	Alumínio	180x70,5	10 unidades
J19. Vidro Fixo	Alumínio	90x70,5	2 unidades
J21. Veneziana	Alumínio	98x464	1 unidades

ÁREAS

1º Pavimento	489,91m²
Área Descoberta	52,20m²
Áreas Verdes	20,94m²

PLANTA DE LAYOUT - 1º PAVIMENTO
Escala 1:125

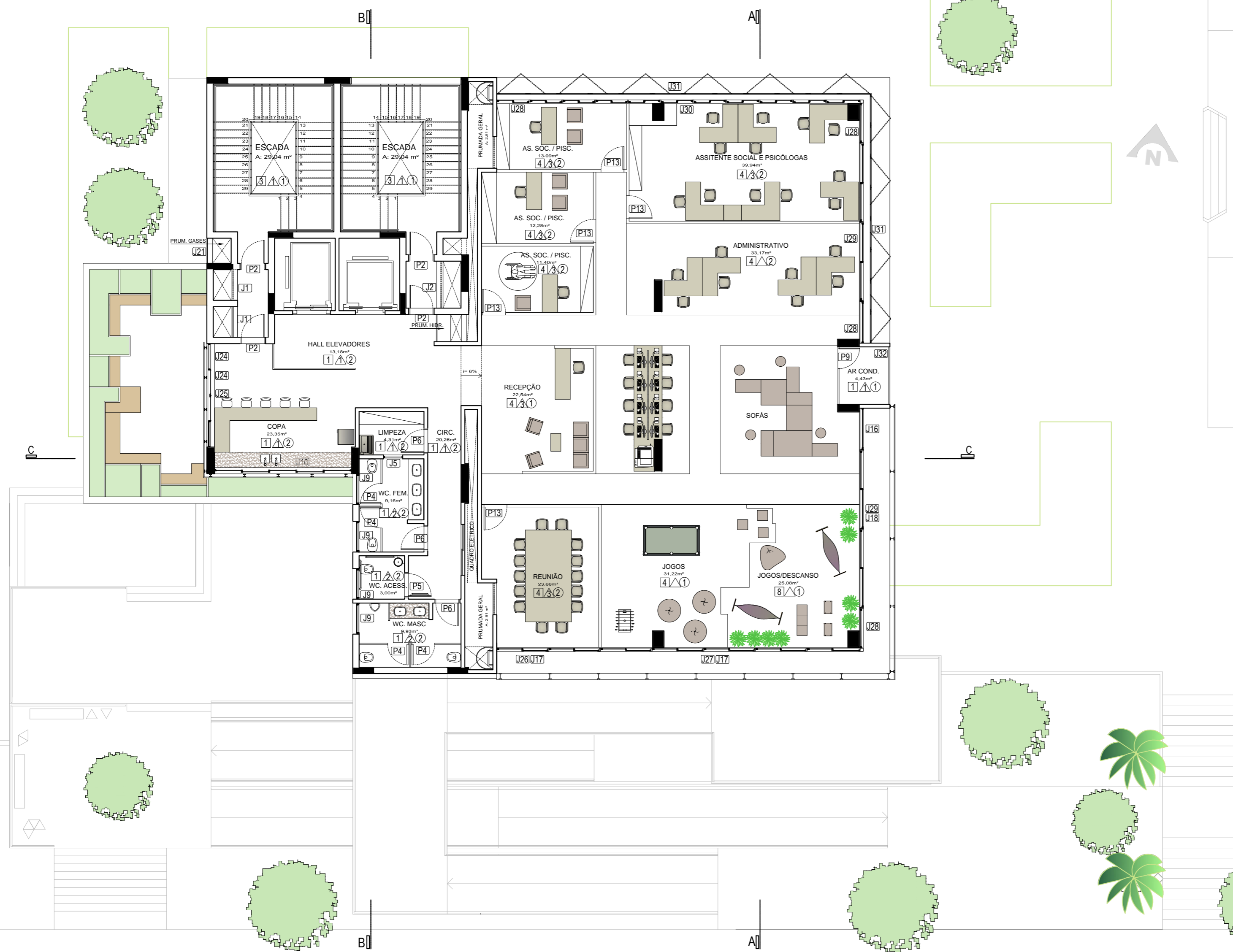

LEGENDA:

ESPECIFICAÇÕES

ACABAMENTOS

PISOS □

1. Cerâmica Esmaltada, Cor Branca Granitada, Antiaderente, 50x50cm.
2. Basalto Tear Natural, Espessura 20mm, 50x50cm.
3. Basalto Tear Polido, Espessura 20mm, 50x50cm.
4. Piso Vinílico Aplicado sob Piso Elevado
5. Piso Carpete
6. Piso Cconcreto Intertravado
7. Piso de Madeira, Área Externa 30x200cm
8. Pedras Brancas sob Contrapiso

PAREDES △

1. Pintura Sobre Reboco/Divisória de Gesso Acartonado
2. Cerâmica Esmaltada 40x40cm
3. Painel de Vidro
4. Tratamento Acústico sobre Reboco

FORRO ○

1. Pintura Sobre laje
2. Pintura Sobre Gesso Acartonado
3. Painéis Acústicos sob Teto Rebocado

ESQUADRIAS 2º PAVIMENTO

PORTAS

P2. 1 Folha de Abrir - Corta Fogo	Aço	90x210	4 unidades
P4. 1 Folha de Abrir	Madeira	90x210	4 unidades
P5. 1 Folha de Abrir	Madeira	90x210	1 unidade
P6. 1 Folha de Abrir	Madeira	90x210	2 unidades
P9. 1 Folha de Abrir	Madeira	80x210	1 unidade
P11. 2 Folhas de Correr	Alumínio	200x250	1 unidade
P12. 2 Folhas de Correr	Alumínio	235x255	1 unidade
P13. 1Folha de Abrir- Vidro	Alumínio	90x210	5 unidades

JANELAS

J1. Veneziana	Alumínio	120x70	2 unidades
J2. Veneziana	Alumínio	184x70	1 unidade
J5. Janela Boca de Lobo	Alumínio	75x50	1 unidade
J9. Maxim-Ar	Alumínio	120x50	4 unidades
J10. 5 Folhas de Correr	Alumínio	530x140	1 unidade
J16. Vidro Fixo	Alumínio	90x151	1 unidades
J17. Vidro Fixo	Alumínio	197x70,5	7 unidades
J18. Vidro Fixo	Alumínio	180x70,5	5 unidades
J21. Veneziana	Alumínio	98x464	1 unidade
J23. Vidro Fixo	Alumínio	100x110	4 unidades
J24. Vidro Fixo	Alumínio	100x140	2 unidades
J25. 2 Folhas de Correr	Alumínio	200x140	1 unidade
J26. 2 Folhas de Correr	Alumínio	200x151	2 unidades
J27. 2 Folhas de Correr	Alumínio	205x151	5 unidades
J28. Vidro Fixo	Alumínio	160x151	4 unidades
J29. 2 Folhas de Correr	Alumínio	320x151	4 unidades
J30. 2 Folhas de Correr	Alumínio	130x151	11 unidades
J31. 2 Folhas Tipo Camarão-Vazada	Madeira	243x151	10 unidades
J32. Veneziana	Alumínio	225x464	1 unidade

ÁREAS

2º Pavimento	489,91m²
--------------	----------

CALÇADA

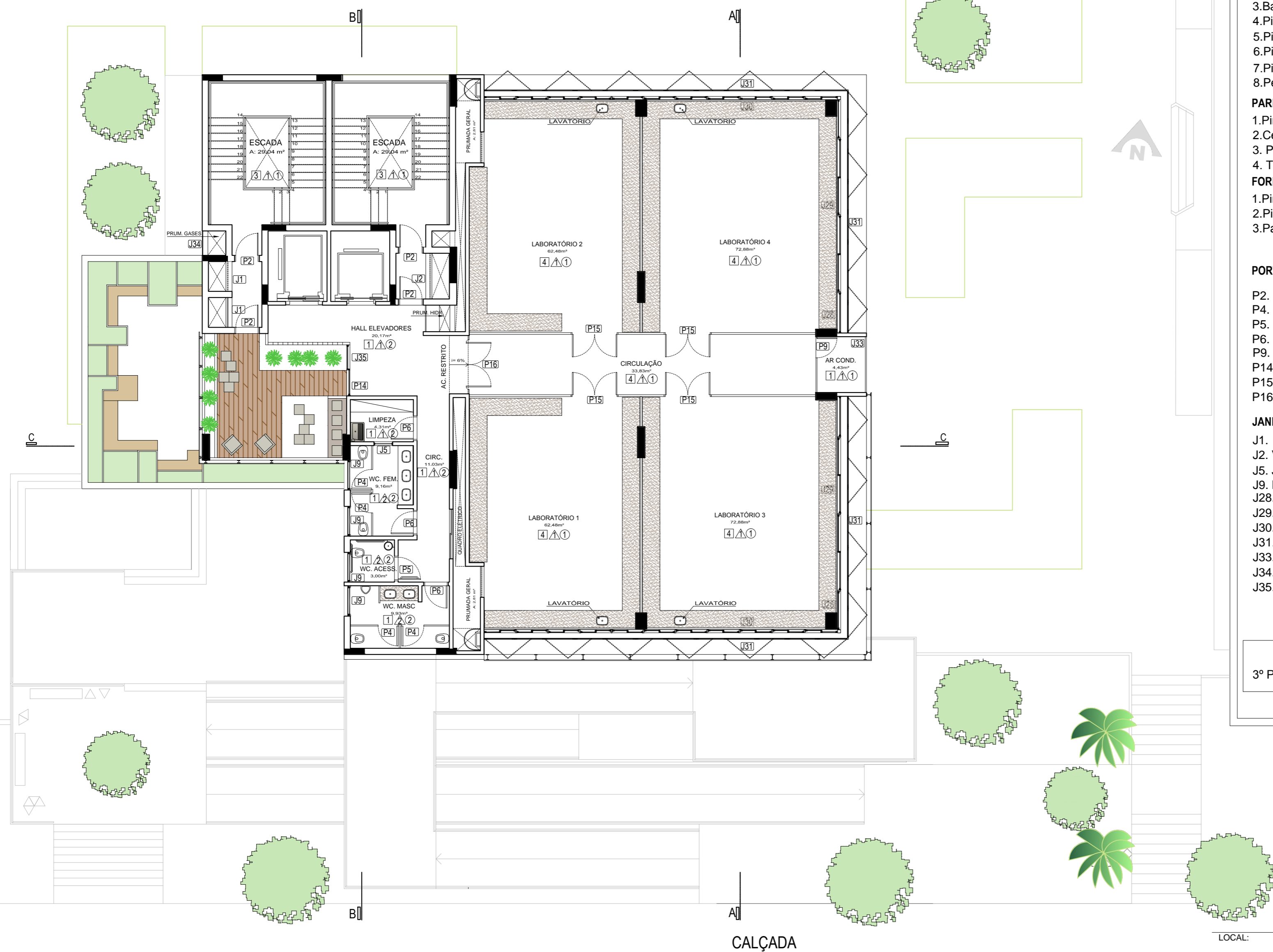

LEGENDA:

ESPECIFICAÇÕES

ACABAMENTOS

PISOS □

1. Cerâmica Esmaltada, Cor Branca Granitada, Antiaderente, 50x50cm.
2. Basalto Tear Natural, Espessura 20mm, 50x50cm.
3. Basalto Tear Polido, Espessura 20mm, 50x50cm.
4. Piso Vinílico Aplicado sob Piso Elevado
5. Piso Carpete
6. Piso Cconcreto Intertravado
7. Piso de Madeira, Área Externa 30x200cm
8. Pedras Brancas sob Contrapiso

PAREDES △

1. Pintura Sobre Reboco/Divisória de Gesso Acartonado
2. Cerâmica Esmaltada 40x40cm
3. Pannel de Vidro
4. Tratamento Acústico sobre Reboco

FORRO ○

1. Pintura Sobre laje
2. Pintura Sobre Gesso Acartonado
3. Painéis Acústicos sob Teto Rebocado

ESQUADRIAS 3º PAVIMENTO

PORTAS

P2. 1 Folha de Abrir - Corta Fogo	Aço	90x210	4 unidades
P4. 1 Folha de Abrir	Madeira	90x210	4 unidades
P5. 1 Folha de Abrir	Madeira	90x210	1 unidade
P6. 1 Folha de Abrir	Madeira	90x210	2 unidades
P9. 1 Folha de Abrir	Madeira	80x210	1 unidade
P14. 1 Folha de Correr	Alumínio	100x250	1 unidade
P15. 2 Folhas de Abrir	Madeira	180x210	4 unidades
P16. 2 Folhas de Abrir	Alumínio	235x210	1 unidade

JANELAS

J1. Veneziana	Alumínio	120x70	2 unidades
J2. Veneziana	Alumínio	184x70	1 unidade
J5. Janela Boca de Lobo	Alumínio	75x50	1 unidade
J9. Maxim-Ar	Alumínio	120x50	4 unidades
J28. Vidro Fixo	Alumínio	160x151	4 unidades
J29. 2 Folhas de Correr	Alumínio	320x151	4 unidades
J30. 2 Folhas de Correr	Alumínio	130x151	22 unidades
J31. 2 Folhas Tipo Camarão-Vazada	Madeira	243x151	10 unidades
J33. Veneziana	Alumínio	225x352	1 unidade
J34. Veneziana	Alumínio	98x352	1 unidade
J35. Vidro Fixo	Alumínio	100x250	1 unidade

ÁREAS

3º Pavimento	489,91m²
--------------	----------

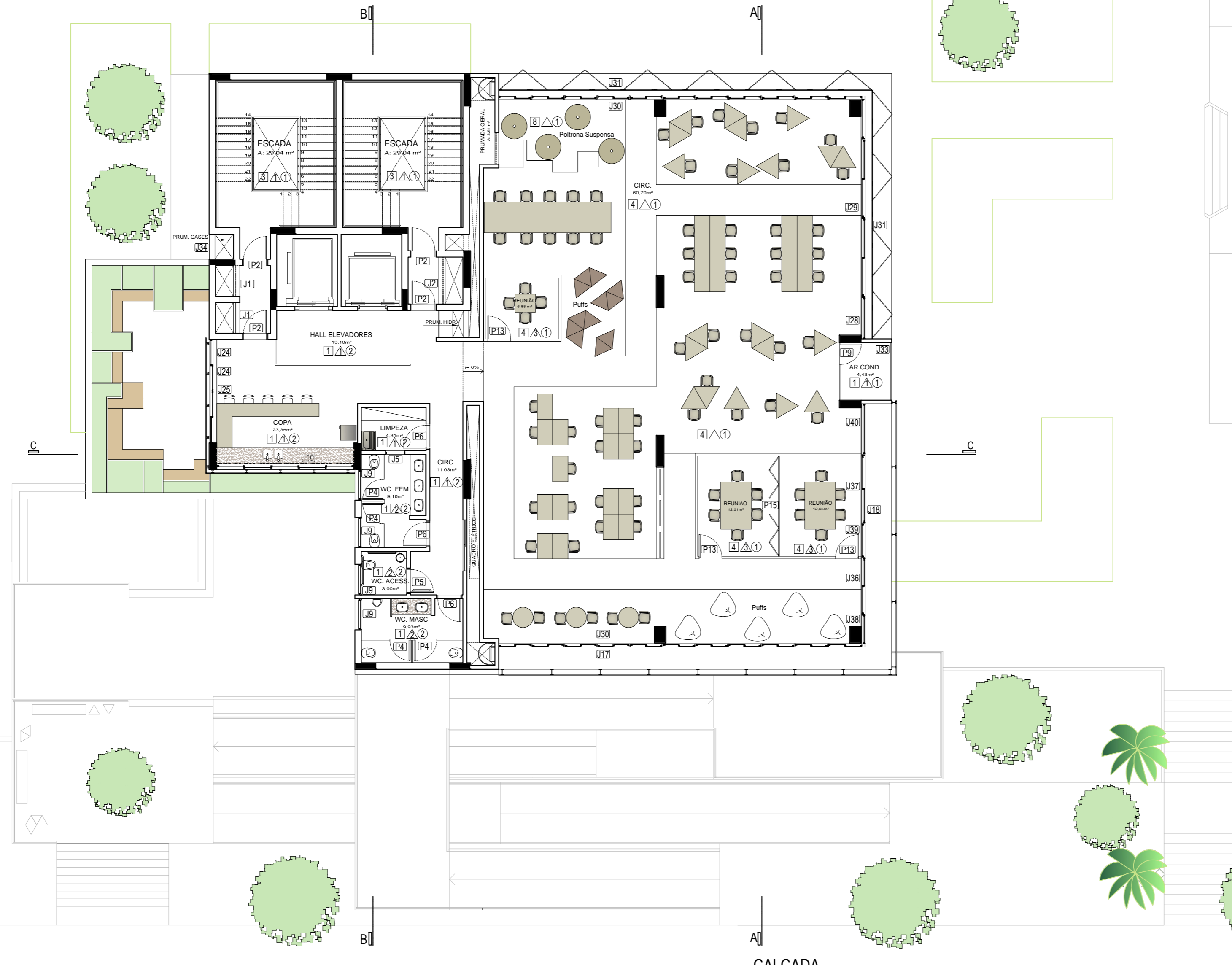

LEGENDA:

ESPECIFICAÇÕES

ACABAMENTOS

PISOS □

1. Cerâmica Esmaltada, Cor Branca Granitada, Antiaderente, 50x50cm.
2. Basalto Tear Natural, Espessura 20mm, 50x50cm.
3. Basalto Tear Polido, Espessura 20mm, 50x50cm.
4. Piso Vinílico Aplicado sob Piso Elevado
5. Piso Carpete
6. Piso Concreto Intertravado
7. Piso de Madeira, Área Externa 30x200cm
8. Pedras Brancas sob Contrapiso

PAREDES △

1. Pintura Sobre Reboco/Divisória de Gesso Acartonado
2. Cerâmica Esmaltada 40x40cm
3. Pannel de Vidro
4. Tratamento Acústico sobre Reboco

FORRO ○

1. Pintura Sobre laje
2. Pintura Sobre Gesso Acartonado
3. Painéis Acústicos sob Teto Rebocado

ESQUADRIAS 4º PAVIMENTO

PORTAS

P2. 1 Folha de Abrir - Corta Fogo	Aço	90x210	4 unidades
P4. 1 Folha de Abrir	Madeira	90x210	4 unidades
P5. 1 Folha de Abrir	Madeira	90x210	1 unidade
P6. 1 Folha de Abrir	Madeira	90x210	2 unidades
P9. 1 Folha de Abrir	Madeira	80x210	1 unidade
P13. 1 Folha de Abrir - Vidro	Alumínio	90x210	3 unidades
P14. 3 Folhas Tipo Camarão	Madeira	195x210	2 unidades

JANELAS

J1. Veneziana	Alumínio	120x70	2 unidades
J2. Veneziana	Alumínio	184x70	1 unidade
J5. Janela Boca de Lobo	Alumínio	75x50	1 unidade
J9. Maxim-Ar	Alumínio	120x50	4 unidades
J10. 5 Folhas de Correr	Alumínio	530x140	1 unidade
J17. Vidro Fixo	Alumínio	197x70,5	7 unidades
J18. Vidro Fixo	Alumínio	180x70,5	5 unidades
J23. Vidro Fixo	Alumínio	100x110	4 unidades
J24. Vidro Fixo	Alumínio	100x140	2 unidades
J25. 2 Folhas de Correr	Alumínio	200x140	1 unidade
J28. Vidro Fixo	Alumínio	160x151	2 unidades
J29. 2 Folhas de Correr	Alumínio	320x151	2 unidades
J30. 2 Folhas de Correr	Alumínio	130x151	11 unidades
J31. 2 Folhas Tipo Camarão-Vazada	Madeira	243x151	10 unidades
J33. Veneziana	Alumínio	225x352	1 unidade
J34. Veneziana	Alumínio	98x352	1 unidade
J36. 2 Folhas de Correr	Alumínio	110x151	1 unidade
J37. 2 Folhas de Correr	Alumínio	133x151	1 unidade
J38. Vidro Fixo	Alumínio	110x151	1 unidade
J39. Vidro Fixo	Alumínio	133x151	1 unidade
J40. Vidro Fixo	Alumínio	200x151	1 unidade

ÁREAS

4º Pavimento	489,91m²
--------------	----------

CALÇADA



LEGENDA:

ESPECIFICAÇÕES

ACABAMENTOS

PISOS □

1. Cerâmica Esmaltada, Cor Branca Granitada, Antiaderente, 50x50cm.
2. Basalto Tear Natural, Espessura 20mm, 50x50cm.
3. Basalto Tear Polido, Espessura 20mm, 50x50cm.
4. Piso Vinílico Aplicado sob Piso Elevado
5. Piso Carpete
6. Piso Concreto Intertravado
7. Piso de Madeira, Área Externa 30x200cm
8. Pedras Brancas sob Contrapiso

PAREDES △

1. Pintura Sobre Reboco/Divisória de Gesso Acartonado
2. Cerâmica Esmaltada 40x40cm
3. Painel de Vidro
4. Tratamento Acústico sobre Reboco

FORRO ○

1. Pintura Sobre laje
2. Pintura Sobre Gesso Acartonado
3. Painéis Acústicos sob Teto Rebocado

ESQUADRIAS 5º PAVIMENTO

PORTAS

P2. 1 Folha de Abrir - Corta Fogo	Aço	90x210	4 unidades
P4. 1 Folha de Abrir	Madeira	90x210	4 unidades
P5. 1 Folha de Abrir	Madeira	90x210	1 unidade
P6. 1 Folha de Abrir	Madeira	90x210	2 unidades
P9. 1 Folha de Abrir	Madeira	80x210	1 unidade
P13. 1 Folha de Abrir - Vidro	Alumínio	90x210	2 unidades
P14. 3 Folhas Tipo Camarão	Madeira	195x210	2 unidades

JANELAS

J1. Veneziana	Alumínio	120x70	2 unidades
J2. Veneziana	Alumínio	184x70	1 unidade
J5. Janela Boca de Lobo	Alumínio	75x50	1 unidade
J9. Maxim-Ar	Alumínio	120x50	4 unidades
J10. 5 Folhas de Correr	Alumínio	530x140	1 unidade
J17. Vidro Fixo	Alumínio	197x70,5	7 unidades
J18. Vidro Fixo	Alumínio	180x70,5	5 unidades
J23. Vidro Fixo	Alumínio	100x110	4 unidades
J24. Vidro Fixo	Alumínio	100x140	2 unidades
J25. 2 Folhas de Correr	Alumínio	200x140	1 unidade
J28. Vidro Fixo	Alumínio	160x151	2 unidades
J29. 2 Folhas de Correr	Alumínio	320x151	2 unidades
J30. 2 Folhas de Correr	Alumínio	130x151	11 unidades
J31. 2 Folhas Tipo Camarão-Vazada	Madeira	243x151	10 unidades
J33. Veneziana	Alumínio	225x352	1 unidade
J34. Veneziana	Alumínio	98x352	1 unidade
J36. 2 Folhas de Correr	Alumínio	110x151	1 unidade
J37. 2 Folhas de Correr	Alumínio	133x151	1 unidade
J38. Vidro Fixo	Alumínio	110x151	1 unidade
J39. Vidro Fixo	Alumínio	133x151	1 unidade
J40. Vidro Fixo	Alumínio	200x151	1 unidade

ÁREAS

5º Pavimento	489,91m²
--------------	----------

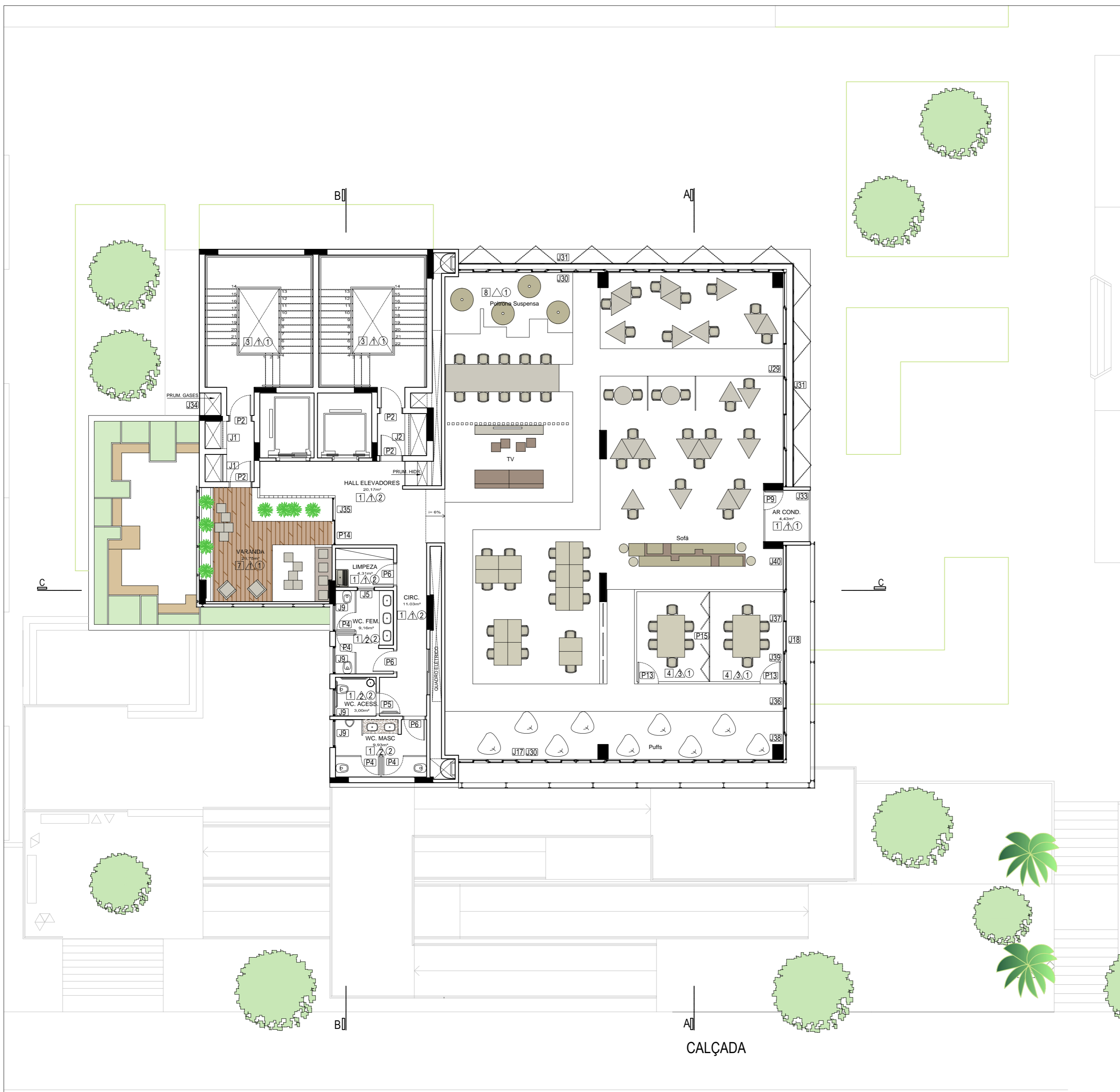

LEGENDA:

ESPECIFICAÇÕES

ACABAMENTOS

PISOS □

1. Cerâmica Esmaltada, Cor Branca Granitada, Antiaderrente, 50x50cm.
2. Basalto Tear Natural, Espessura 20mm, 50x50cm.
3. Basalto Tear Polido, Espessura 20mm, 50x50cm.
4. Piso Vinílico Aplicado sob Piso Elevado
5. Piso Carpete
6. Piso Concreto Intertravado
7. Piso de Madeira, Área Externa 30x200cm
8. Pedras Brancas sob Contrapiso

PAREDES △

1. Pintura Sobre Reboco/Divisória de Gesso Acartonado
2. Cerâmica Esmaltada 40x40cm
3. Painel de Vidro
4. Tratamento Acústico sobre Reboco

FORRO ○

1. Pintura Sobre laje
2. Pintura Sobre Gesso Acartonado
3. Painéis Acústicos sob Teto Rebocado

ESQUADRIAS 6º PAVIMENTO

PORTAS

Porta	Material	Tamanho	Quantidade
P2. 1 Folha de Abrir - Corta Fogo	Aço	90x210	4 unidades
P4. 1 Folha de Abrir	Madeira	90x210	4 unidades
P5. 1 Folha de Abrir	Madeira	90x210	1 unidade
P6. 1 Folha de Abrir	Madeira	90x210	2 unidades
P9. 1 Folha de Abrir	Madeira	80x210	1 unidade
P13. 1 Folha de Abrir - Vidro	Alumínio	90x210	2 unidades
P14. 1 Folha de Correr	Alumínio	100x250	1 unidade
P15. 3 Folhas Tipo Camarão	Madeira	195x210	2 unidades

JANELAS

Janela	Material	Tamanho	Quantidade
J1. Veneziana	Alumínio	120x70	2 unidades
J2. Veneziana	Alumínio	184x70	1 unidade
J5. Janela Boca de Lobo	Alumínio	75x50	1 unidade
J9. Maxim-Ar	Alumínio	120x50	4 unidades
J17. Vidro Fixo	Alumínio	197x70,5	7 unidades
J18. Vidro Fixo	Alumínio	180x70,5	5 unidades
J28. Vidro Fixo	Alumínio	160x151	2 unidades
J29. 2 Folhas de Correr	Alumínio	320x151	2 unidades
J30. 2 Folhas de Correr	Alumínio	130x151	11 unidades
J31. 2 Folhas Tipo Camarão-Vazada	Madeira	243x151	10 unidades
J33. Veneziana	Alumínio	225x352	1 unidade
J34. Veneziana	Alumínio	98x352	1 unidade
J35. Vidro Fixo	Alumínio	100x250	1 unidade
J36. 2 Folhas de Correr	Alumínio	110x151	1 unidade
J37. 2 Folhas de Correr	Alumínio	133x151	1 unidade
J38. Vidro Fixo	Alumínio	110x151	1 unidade
J39. Vidro Fixo	Alumínio	133x151	1 unidade
J40. Vidro Fixo	Alumínio	200x151	1 unidade

ÁREAS

6º Pavimento	489,91m²
--------------	----------

CALÇADA

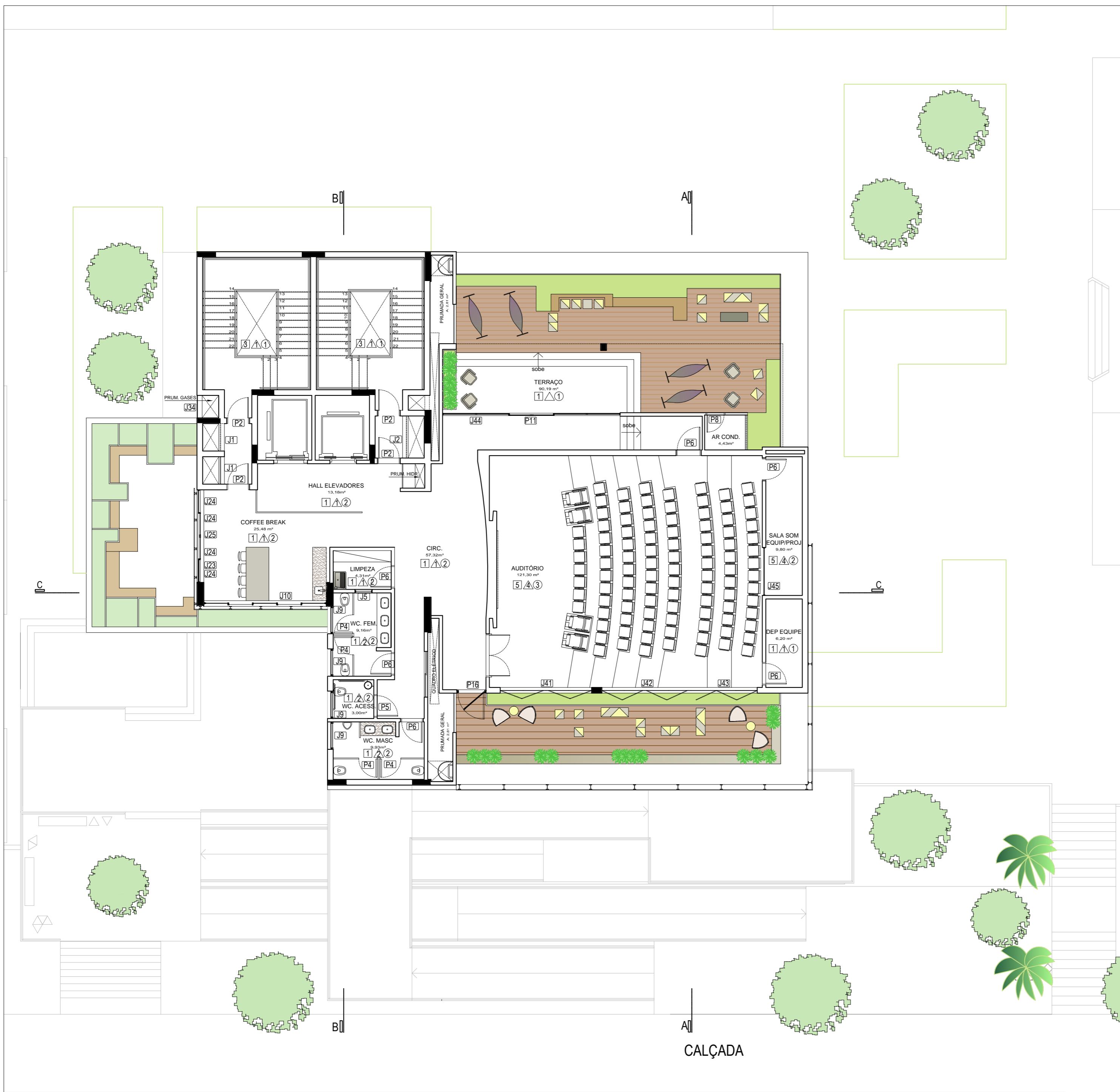

LEGENDA:

ESPECIFICAÇÕES

ACABAMENTOS

PISOS □

1. Cerâmica Esmaltada, Cor Branca Granitada, Antiaderente, 50x50cm.
2. Basalto Tear Natural, Espessura 20mm, 50x50cm.
3. Basalto Tear Polido, Espessura 20mm, 50x50cm.
4. Piso Vinílico Aplicado sob Piso Elevado
5. Piso Carpete
6. Piso Cconcreto Intertravado
7. Piso de Madeira, Área Externa 30x200cm
8. Pedras Brancas sob Contrapiso

PAREDES △

1. Pintura Sobre Reboco/Divisória de Gesso Acartonado
2. Cerâmica Esmaltada 40x40cm
3. Pannel de Vidro
4. Tratamento Acústico sobre Reboco

FORRO ○

1. Pintura Sobre laje
2. Pintura Sobre Gesso Acartonado
3. Painéis Acústicos sob Teto Rebocado

ESQUADRIAS 7º PAVIMENTO

PORTAS

P2. 1 Folha de Abrir - Corta Fogo	Aço	90x210	4 unidades
P4. 1 Folha de Abrir	Madeira	90x210	4 unidades
P5. 1 Folha de Abrir	Madeira	90x210	1 unidade
P6. 1 Folha de Abrir	Madeira	90x210	5 unidades
P8. 1 Folha de Abrir	Madeira	80x210	1 unidade
P9. 1 Folha de Abrir	Madeira	80x210	1 unidade
P11. 2 Folhas de Correr	Alumínio	200x250	1 unidade
P16. 1 Folha de Abrir	Alumínio	110x230	1 unidade

JANELAS

J1. Veneziana	Alumínio	120x70	2 unidades
J2. Veneziana	Alumínio	184x70	1 unidade
J5. Janela Boca de Lobo	Alumínio	75x50	1 unidade
J9. Maxim-Ar	Alumínio	120x50	4 unidades
J10. 5 Folhas de Correr	Alumínio	530x140	1 unidade
J23. Vidro Fixo	Alumínio	100x110	4 unidades
J24. Vidro Fixo	Alumínio	100x140	2 unidades
J25. 2 Folhas de Correr	Alumínio	200x140	1 unidade
J34. Veneziana	Alumínio	98x352	1 unidade
J41. 2 Folhas Tipo Camarão	Madeira	200x230	2 unidades
J42. 2 Folhas Tipo Camarão	Madeira	194x230	2 unidades
J43. 3 Folhas Tipo Camarão	Madeira	291x230	1 unidade
J44. Vidro Fixo	Alumínio	144x250	4 unidades
J45. Vidro Fixo	Alumínio	210x80	1 unidade

ÁREAS

7º Pavimento	361,96m²
Área Descoberta	128,17m²

CALÇADA

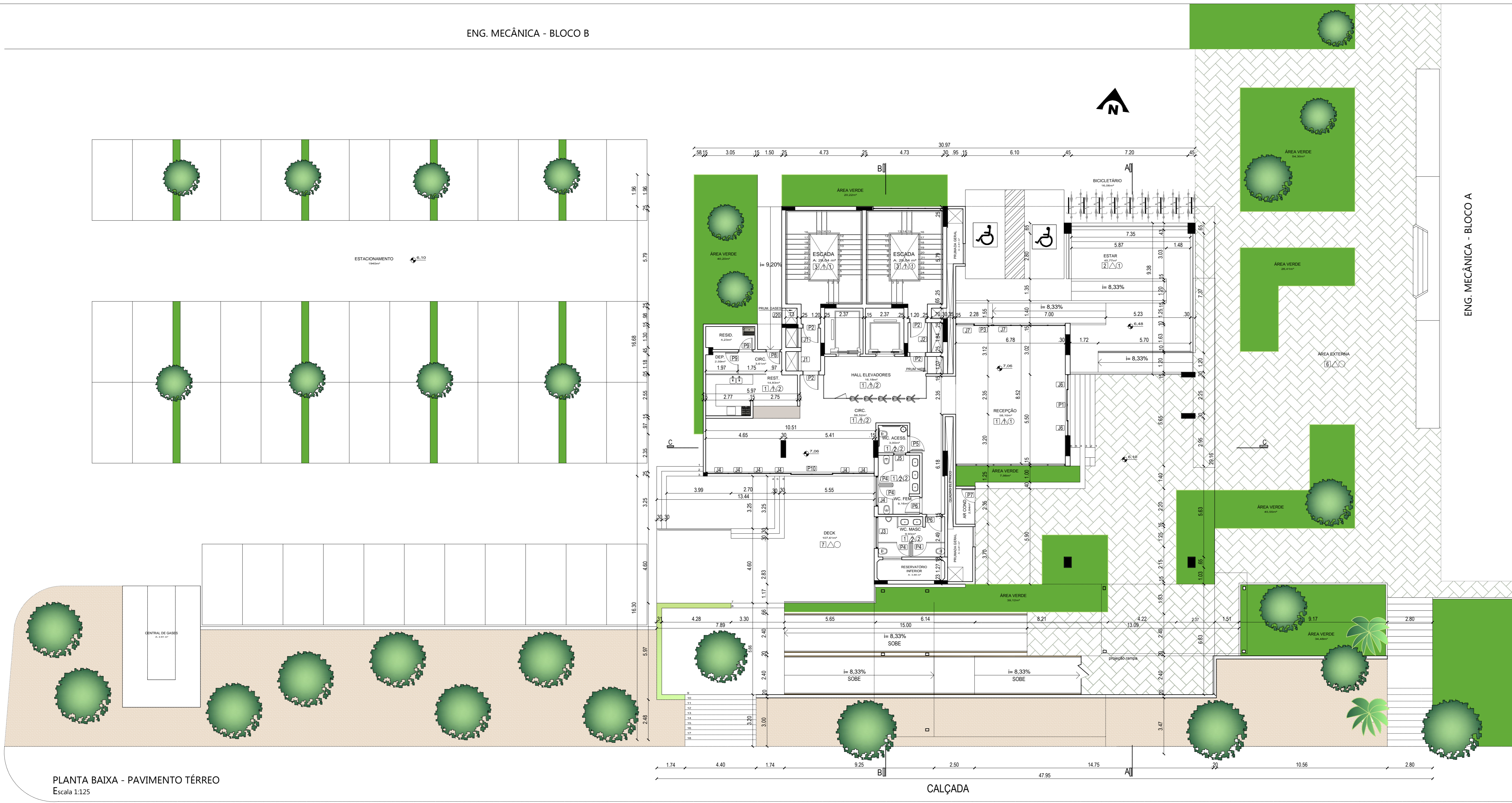

PLANTA BAIXA - PAVIMENTO TÉRREO
Escala 1:125

LEGENDA:

ESPECIFICAÇÕES

ACABAMENTOS

PISOS

1. Cerâmica Esmaltada, Cor Branca Granitada, Antiderrrente, 50x50cm.
2. Basalto Tear Natural, Espessura 20mm, 50x50cm.
3. Basalto Tear Polido, Espessura 20mm, 50x50cm.
4. Piso Vinílico Aplicado sob Piso Elevado
5. Piso Carpete
6. Piso Cconcreto Intertravado
7. Piso de Madeira, Área Externa 30x200cm
8. Pedras Brancas sob Contrapiso

PAREDES

1. Pintura Sobre Reboco/Divisória de Gesso Acartonado
2. Cerâmica Esmaltada 40x40cm
3. Painel de Vidro
4. Tratamento Acústico sobre Reboco

FORRO

1. Pintura Sobre laje
2. Pintura Sobre Gesso Acartonado
3. Painéis Acústicos sob Teto Rebocado

ESQUADRIAS PAVIMENTO TÉRREO

PORTAS

P1. 2 Folhas de Correr	Alumínio	95x215	1 unidade
P2. 1 Folha de Abrir - Corta Fogo	Aço	90x210	4 unidades
P3. 1 Folha de Correr	Alumínio	115x315	1 unidade
P4. 1 Folha de Abrir	Madeira	90x210	4 unidades
P5. 1 Folha de Abrir	Madeira	90x210	1 unidade
P6. 1 Folha de Abrir	Madeira	90x210	2 unidades
P7. 1 Folha de Abrir - Tipo Veneziana	Alumínio	80x250	1 unidade
P8. 1 Folha de Abrir	Madeira	80x210	1 unidade
P9. 1 Folha de Abrir	Madeira	80x210	2 unidade
P10. 2 Folhas de Correr	Alumínio	130x315	1 unidade

JANELAS

J1. Veneziana	Alumínio	120x70	2 unidades
J2. Veneziana	Alumínio	184x70	1 unidade
J3. Maxim-Ar	Alumínio	195x50	1 unidade
J4. Maxim-Ar	Alumínio	185x50	1 unidade
J5. Janela Boca de Lobo	Alumínio	75x50	1 unidade
J6. Vidro Fixo	Alumínio	95x215	2 unidades
J7. Vidro Fixo	Alumínio	115x315	5 unidades
J8. Vidro Fixo	Alumínio	130x315	6 unidades
J20. Veneziana	Alumínio	98x506	1 unidade

ÁREAS

Pavimento Térreo	414m ²
Área Descoberta	3368,30m ²
Áreas Verdes	715,32m ²
Área Total da Edificação	3842,05m ²

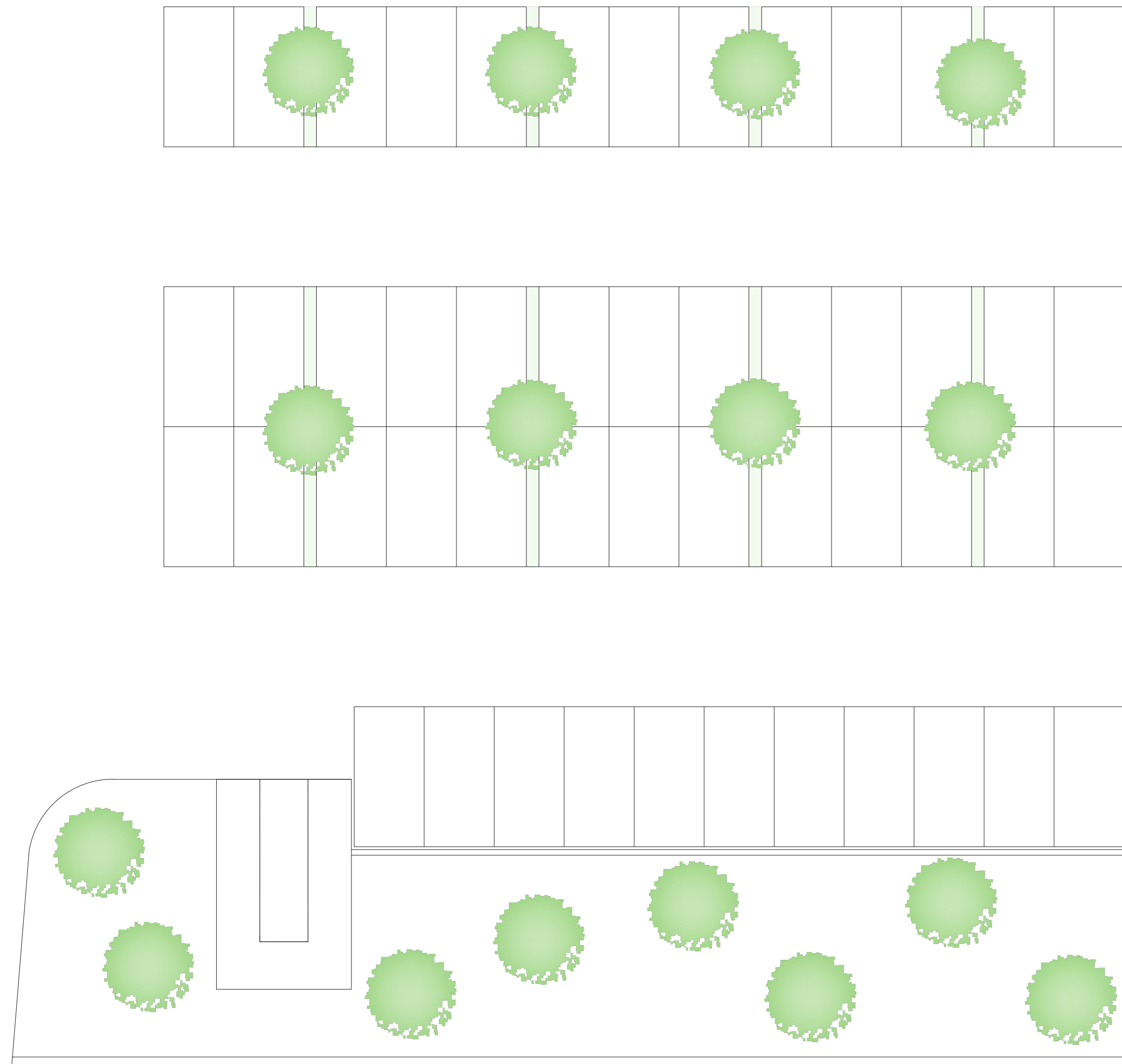

PLANTA BAIXA - 1º PAVIMENTO
Escala 1:125

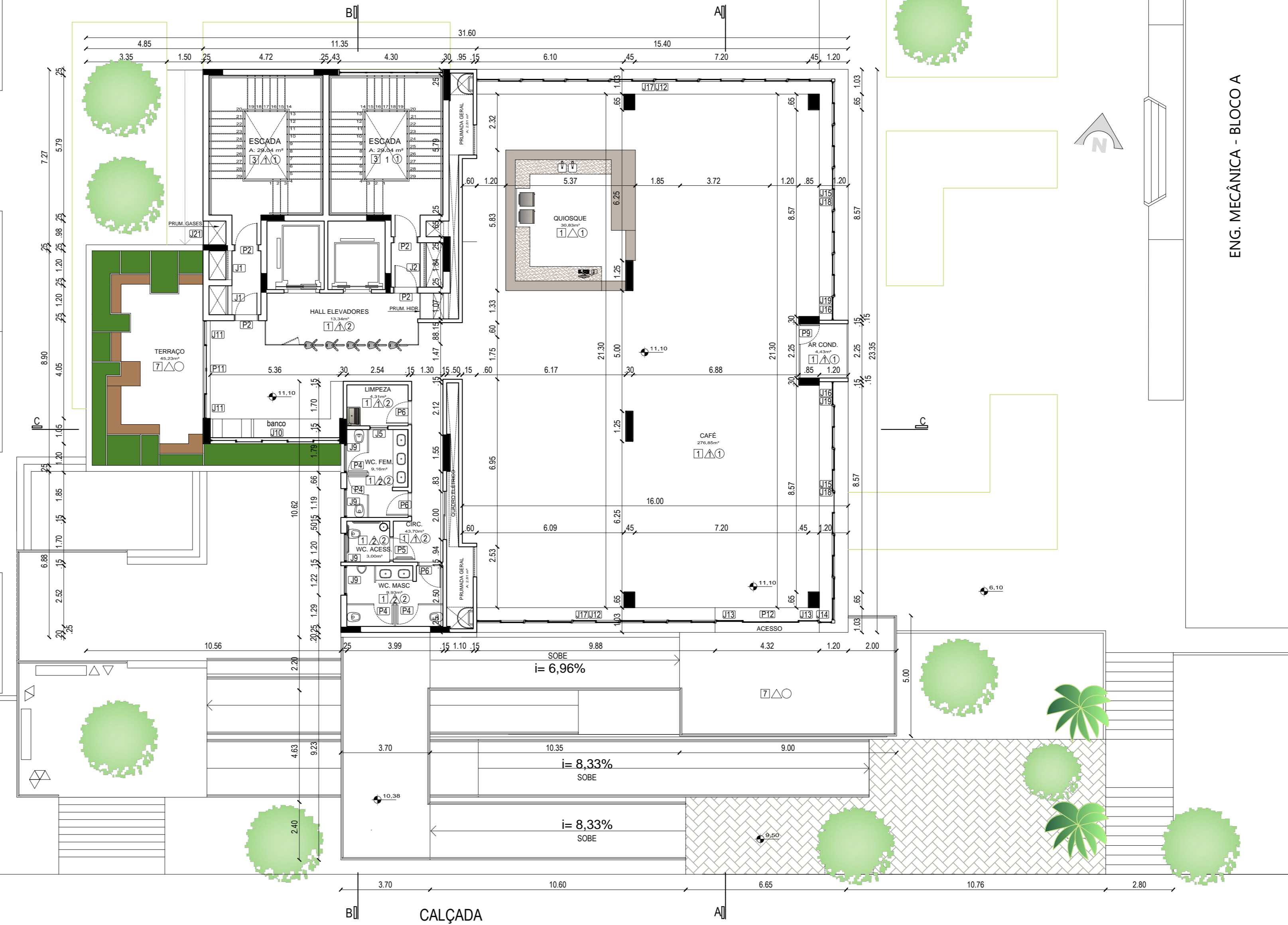

LEGENDA:

ESPECIFICAÇÕES

ACABAMENTOS

PISOS □

1. Cerâmica Esmaltada, Cor Branca Granitada, Antiaderente, 50x50cm.
2. Basalto Tear Natural, Espessura 20mm, 50x50cm.
3. Basalto Tear Polido, Espessura 20mm, 50x50cm.
4. Piso Vinílico Aplicado sob Piso Elevado
5. Piso Carpete
6. Piso Cconcreto Intertravado
7. Piso de Madeira, Área Externa 30x200cm
8. Pedras Brancas sob Contrapiso

PAREDES △

1. Pintura Sobre Reboco/Divisória de Gesso Acartonado
2. Cerâmica Esmaltada 40x40cm
3. Painel de Vidro
4. Tratamento Acústico sobre Reboco

FORRO ○

1. Pintura Sobre laje
2. Pintura Sobre Gesso Acartonado
3. Painéis Acústicos sob Teto Rebocado

ESQUADRIAS 1º PAVIMENTO

PORTAS

P2. 1 Folha de Abrir - Corta Fogo	Aço	90x210	4 unidades
P4. 1 Folha de Abrir	Madeira	90x210	4 unidades
P5. 1 Folha de Abrir	Madeira	90x210	1 unidade
P6. 1 Folha de Abrir	Madeira	90x210	2 unidades
P9. 1 Folha de Abrir	Madeira	80x210	1 unidade
P11. 2 Folhas de Correr	Alumínio	200x250	1 unidade
P12. 2 Folhas de Correr	Alumínio	235x255	1 unidade

JANELAS

J1. Veneziana	Alumínio	120x70	2 unidades
J2. Veneziana	Alumínio	184x70	1 unidade
J5. Janela Boca de Lobo	Alumínio	75x50	1 unidade
J9. Maxim-Ar	Alumínio	120x50	4 unidades
J10. 5 Folhas de Correr	Alumínio	530x140	1 unidade
J11. Vidro Fixo	Alumínio	100x250	2 unidades
J12. 2 Folhas de Correr	Alumínio	197x151	13 unidades
J13. Vidro Fixo	Alumínio	115x255	2 unidades
J14. Vidro Fixo	Alumínio	60x151	1 unidade
J15. 2 Folhas de Correr	Alumínio	180x151	10 unidades
J16. Vidro Fixo	Alumínio	90x151	2 unidades
J17. Vidro Fixo	Alumínio	197x70,5	13 unidades
J18. Vidro Fixo	Alumínio	180x70,5	10 unidades
J19. Vidro Fixo	Alumínio	90x70,5	2 unidades
J21. Veneziana	Alumínio	98x464	1 unidades

ÁREAS

1º Pavimento	489,91m²
Área Descoberta	52,20m²
Áreas Verdes	20,94m²

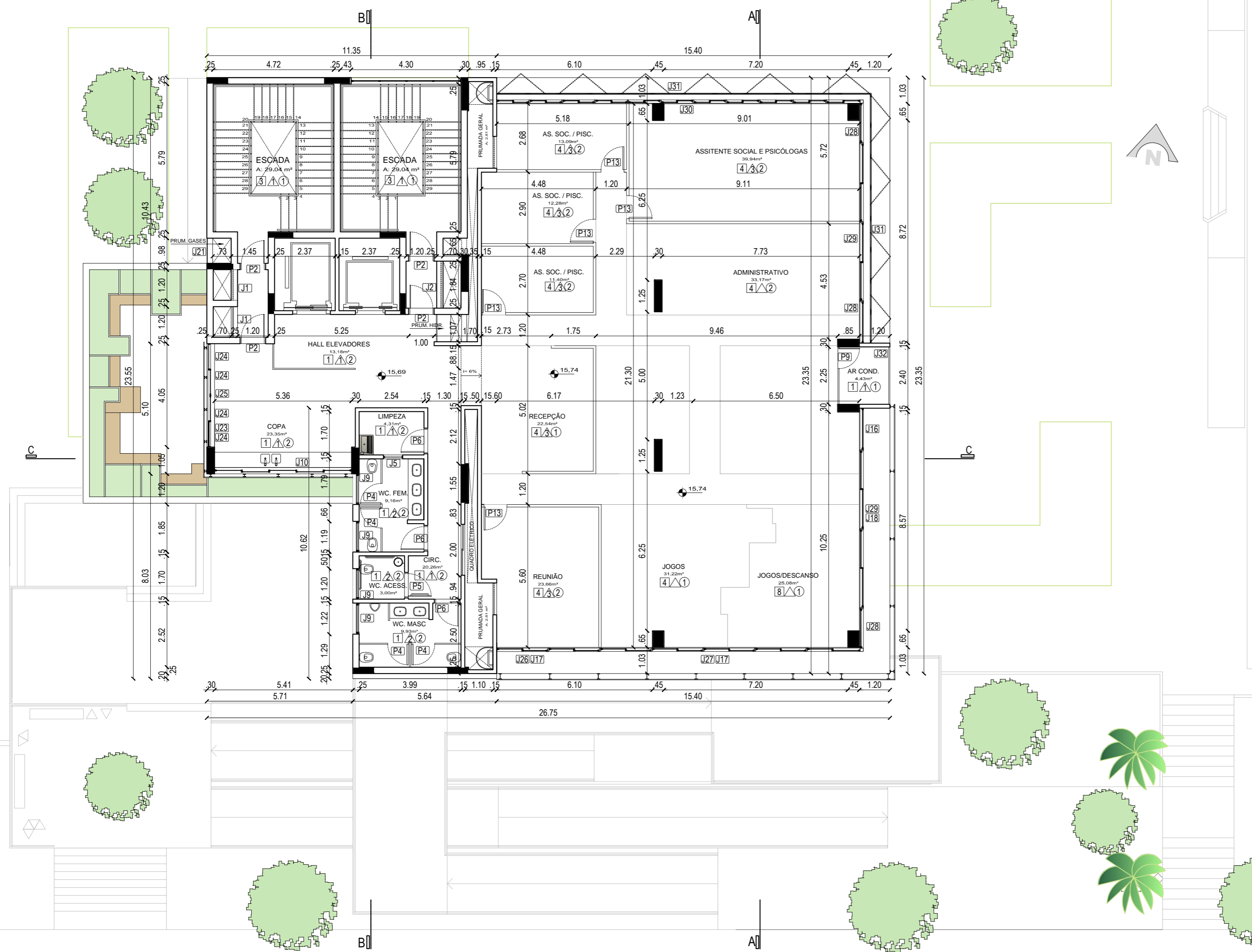

LEGENDA:

ESPECIFICAÇÕES

ACABAMENTOS

PISOS □

- 1. Cerâmica Esmaltada, Cor Branca Granitada, Antiaderente, 50x50cm.
- 2. Basalto Tear Natural, Espessura 20mm, 50x50cm.
- 3. Basalto Tear Polido, Espessura 20mm, 50x50cm.
- 4. Piso Vinílico Aplicado sob Piso Elevado
- 5. Piso Carpete
- 6. Piso Cconcreto Intertravado
- 7. Piso de Madeira, Área Externa 30x200cm
- 8. Pedras Brancas sob Contrapiso

PAREDES △

- 1. Pintura Sobre Reboco/Divisória de Gesso Acartonado
- 2. Cerâmica Esmaltada 40x40cm
- 3. Painel de Vidro
- 4. Tratamento Acústico sobre Reboco

FORRO ○

- 1. Pintura Sobre laje
- 2. Pintura Sobre Gesso Acartonado
- 3. Painéis Acústicos sob Teto Rebocado

ESQUADRIAS 2º PAVIMENTO

PORTAS

P2. 1 Folha de Abrir - Corta Fogo	Aço	90x210	4 unidades
P4. 1 Folha de Abrir	Madeira	90x210	4 unidades
P5. 1 Folha de Abrir	Madeira	90x210	1 unidade
P6. 1 Folha de Abrir	Madeira	90x210	2 unidades
P9. 1 Folha de Abrir	Madeira	80x210	1 unidade
P11. 2 Folhas de Correr	Alumínio	200x250	1 unidade
P12. 2 Folhas de Correr	Alumínio	235x255	1 unidade
P13. 1Folha de Abrir- Vidro	Alumínio	90x210	5 unidades

JANELAS

J1. Veneziana	Alumínio	120x70	2 unidades
J2. Veneziana	Alumínio	184x70	1 unidade
J5. Janela Boca de Lobo	Alumínio	75x50	1 unidade
J9. Maxim-Ar	Alumínio	120x50	4 unidades
J10. 5 Folhas de Correr	Alumínio	530x140	1 unidade
J16. Vidro Fixo	Alumínio	90x151	1 unidades
J17. Vidro Fixo	Alumínio	197x70,5	7 unidades
J18. Vidro Fixo	Alumínio	180x70,5	5 unidades
J21. Veneziana	Alumínio	98x464	1 unidade
J23. Vidro Fixo	Alumínio	100x110	4 unidades
J24. Vidro Fixo	Alumínio	100x140	2 unidades
J25. 2 Folhas de Correr	Alumínio	200x140	1 unidade
J26. 2 Folhas de Correr	Alumínio	200x151	2 unidades
J27. 2 Folhas de Correr	Alumínio	205x151	5 unidades
J28. Vidro Fixo	Alumínio	160x151	4 unidades
J29. 2 Folhas de Correr	Alumínio	320x151	4 unidades
J30. 2 Folhas de Correr	Alumínio	130x151	11 unidades
J31. 2 Folhas Tipo Camarão-Vazada	Madeira	243x151	10 unidades
J32. Veneziana	Alumínio	225x464	1 unidade

ÁREAS

2º Pavimento	489,91m ²
--------------	----------------------

CALÇADA

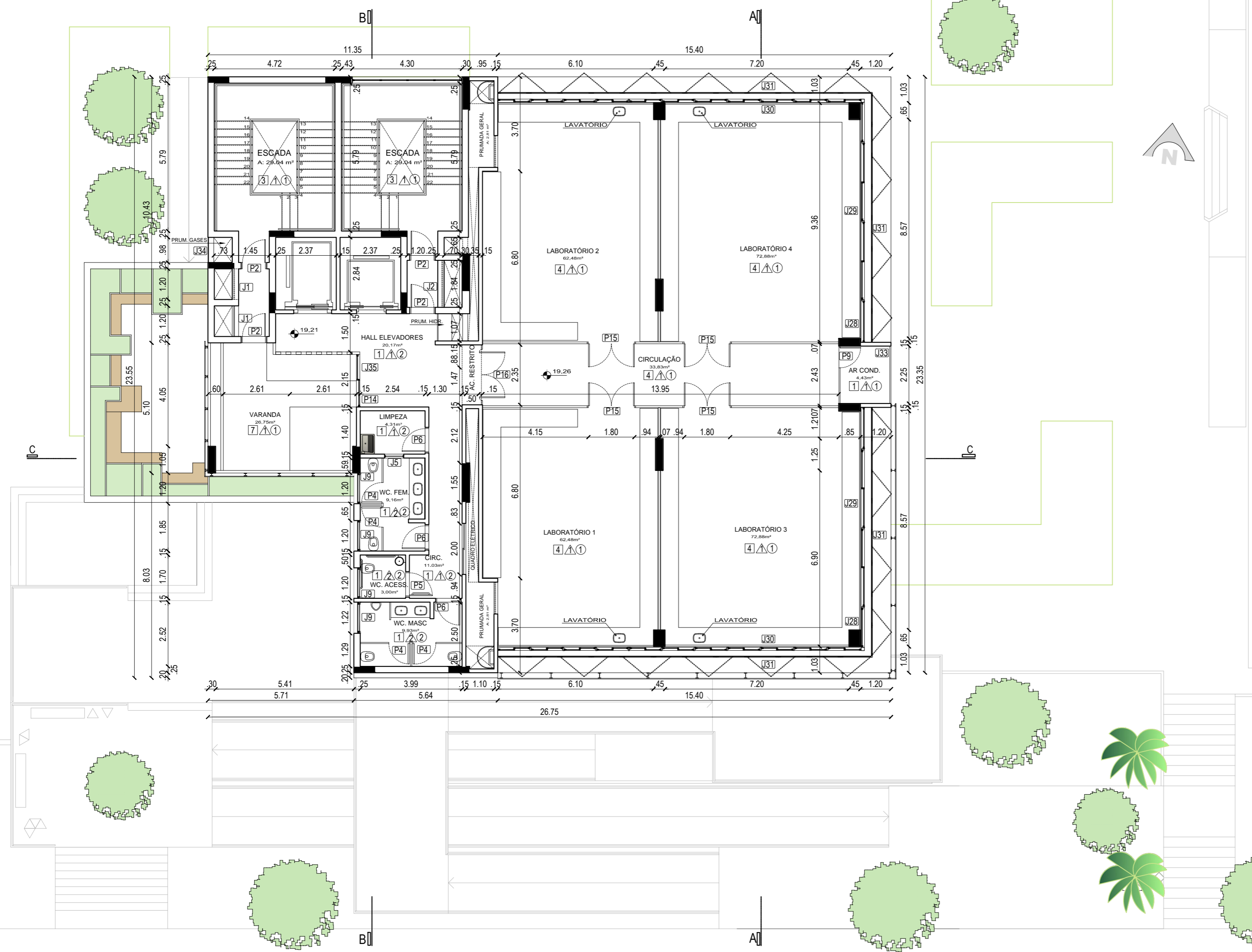

LEGENDA:

ESPECIFICAÇÕES

ACABAMENTOS

PISOS □

1. Cerâmica Esmaltada, Cor Branca Granitada, Antiaderente, 50x50cm.
2. Basalto Tear Natural, Espessura 20mm, 50x50cm.
3. Basalto Tear Polido, Espessura 20mm, 50x50cm.
4. Piso Vinílico Aplicado sob Piso Elevado
5. Piso Carpete
6. Piso Concreto Intertravado
7. Piso de Madeira, Área Externa 30x200cm
8. Pedras Brancas sob Contrapiso

PAREDES △

1. Pintura Sobre Reboco/Divisória de Gesso Acartonado
2. Cerâmica Esmaltada 40x40cm
3. Pannel de Vidro
4. Tratamento Acústico sobre Reboco

FORRO ○

1. Pintura Sobre laje
2. Pintura Sobre Gesso Acartonado
3. Painéis Acústicos sob Teto Rebocado

ESQUADRIAS 3º PAVIMENTO

PORTAS

P2. 1 Folha de Abrir - Corta Fogo	Aço	90x210	4 unidades
P4. 1 Folha de Abrir	Madeira	90x210	4 unidades
P5. 1 Folha de Abrir	Madeira	90x210	1 unidade
P6. 1 Folha de Abrir	Madeira	90x210	2 unidades
P9. 1 Folha de Abrir	Madeira	80x210	1 unidade
P14. 1 Folha de Correr	Alumínio	100x250	1 unidade
P15. 2 Folhas de Abrir	Madeira	180x210	4 unidades
P16. 2 Folhas de Abrir	Alumínio	235x210	1 unidade

JANELAS

J1. Veneziana	Alumínio	120x70	2 unidades
J2. Veneziana	Alumínio	184x70	1 unidade
J5. Janela Boca de Lobo	Alumínio	75x50	1 unidade
J9. Maxim-Ar	Alumínio	120x50	4 unidades
J28. Vidro Fixo	Alumínio	160x151	4 unidades
J29. 2 Folhas de Correr	Alumínio	320x151	4 unidades
J30. 2 Folhas de Correr	Alumínio	130x151	22 unidades
J33. Veneziana	Alumínio	225x352	1 unidade
J34. Veneziana	Alumínio	98x352	1 unidade
J35. Vidro Fixo	Alumínio	100x250	1 unidade

ÁREAS

3º Pavimento	489,91m²
--------------	----------

PLANTA BAIXA - 3º PAVIMENTO
Escala 1:125

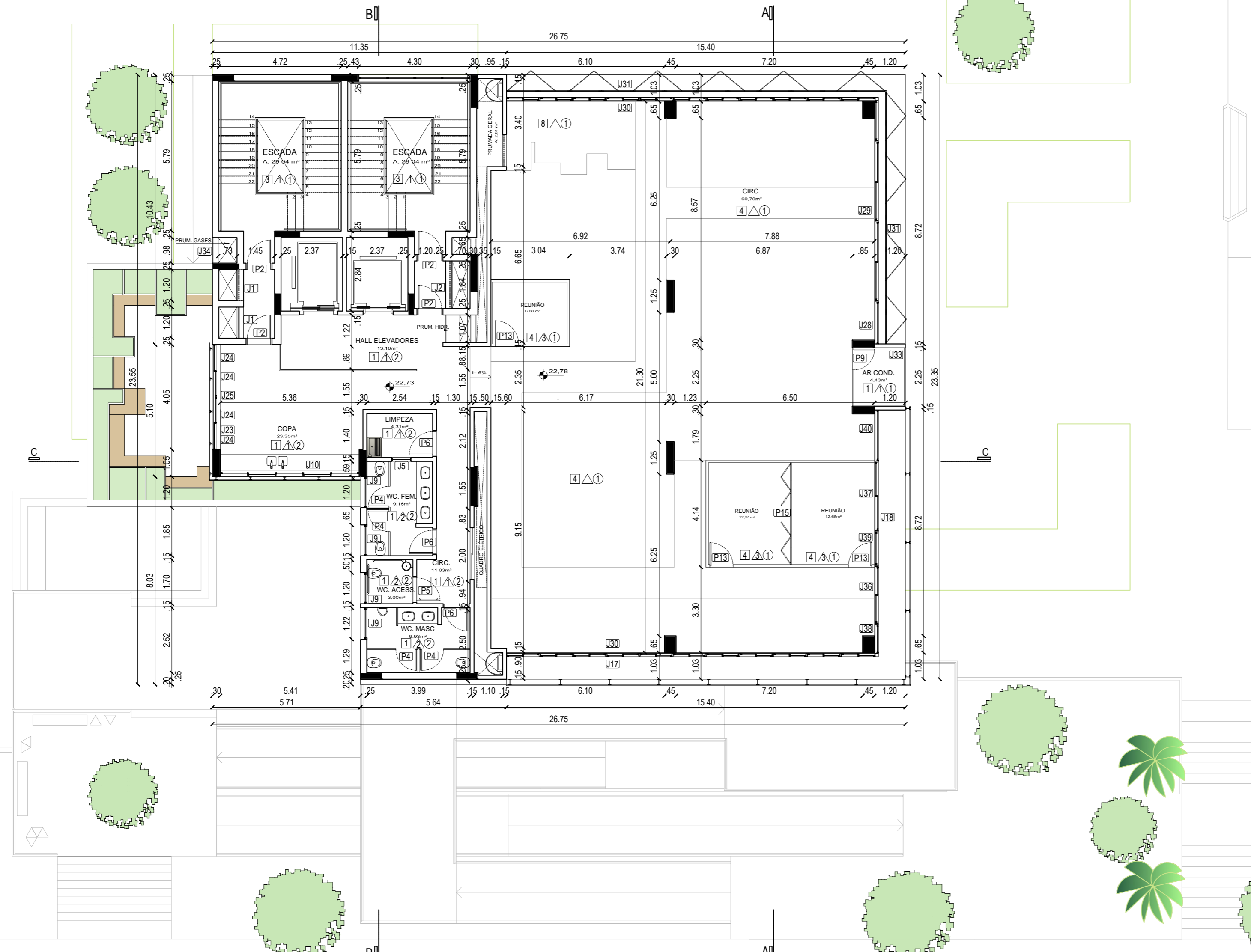

LEGENDA:

ESPECIFICAÇÕES

ACABAMENTOS

PISOS □

1. Cerâmica Esmaltada, Cor Branca Granitada, Antiaderente, 50x50cm.
2. Basalto Tear Natural, Espessura 20mm, 50x50cm.
3. Basalto Tear Polido, Espessura 20mm, 50x50cm.
4. Piso Vinílico Aplicado sob Piso Elevado
5. Piso Carpete
6. Piso Cconcreto Intertravado
7. Piso de Madeira, Área Externa 30x200cm
8. Pedras Brancas sob Contrapiso

PAREDES △

1. Pintura Sobre Reboco/Divisória de Gesso Acartonado
2. Cerâmica Esmaltada 40x40cm
3. Pannel de Vidro
4. Tratamento Acústico sobre Reboco

FORRO ○

1. Pintura Sobre laje
2. Pintura Sobre Gesso Acartonado
3. Painéis Acústicos sob Teto Rebocado

ESQUADRIAS 4º PAVIMENTO

PORTAS

P2. 1 Folha de Abrir - Corta Fogo	Aço	90x210	4 unidades
P4. 1 Folha de Abrir	Madeira	90x210	4 unidades
P5. 1 Folha de Abrir	Madeira	90x210	1 unidade
P6. 1 Folha de Abrir	Madeira	90x210	2 unidades
P9. 1 Folha de Abrir	Madeira	80x210	1 unidade
P13. 1 Folha de Abrir - Vidro	Alumínio	90x210	3 unidades
P14. 3 Folhas Tipo Camarão	Madeira	195x210	2 unidades

JANELAS

J1. Veneziana	Alumínio	120x70	2 unidades
J2. Veneziana	Alumínio	184x70	1 unidade
J5. Janela Boca de Lobo	Alumínio	75x50	1 unidade
J9. Maxim-Ar	Alumínio	120x50	4 unidades
J10. 5 Folhas de Correr	Alumínio	530x140	1 unidade
J17. Vidro Fixo	Alumínio	197x70,5	7 unidades
J18. Vidro Fixo	Alumínio	180x70,5	5 unidades
J23. Vidro Fixo	Alumínio	100x110	4 unidades
J24. Vidro Fixo	Alumínio	100x140	2 unidades
J25. 2 Folhas de Correr	Alumínio	200x140	1 unidade
J28. Vidro Fixo	Alumínio	160x151	2 unidades
J29. 2 Folhas de Correr	Alumínio	320x151	2 unidades
J30. 2 Folhas de Correr	Alumínio	130x151	11 unidades
J31. 2 Folhas Tipo Camarão-Vazada	Madeira	243x151	10 unidades
J33. Veneziana	Alumínio	225x352	1 unidade
J34. Veneziana	Alumínio	98x352	1 unidade
J36. 2 Folhas de Correr	Alumínio	110x151	1 unidade
J37. 2 Folhas de Correr	Alumínio	133x151	1 unidade
J38. Vidro Fixo	Alumínio	110x151	1 unidade
J39. Vidro Fixo	Alumínio	133x151	1 unidade
J40. Vidro Fixo	Alumínio	200x151	1 unidade

ÁREAS

4º Pavimento	489,91m²
--------------	----------

PLANTA BAIXA - 4º PAVIMENTO
Escala 1:125

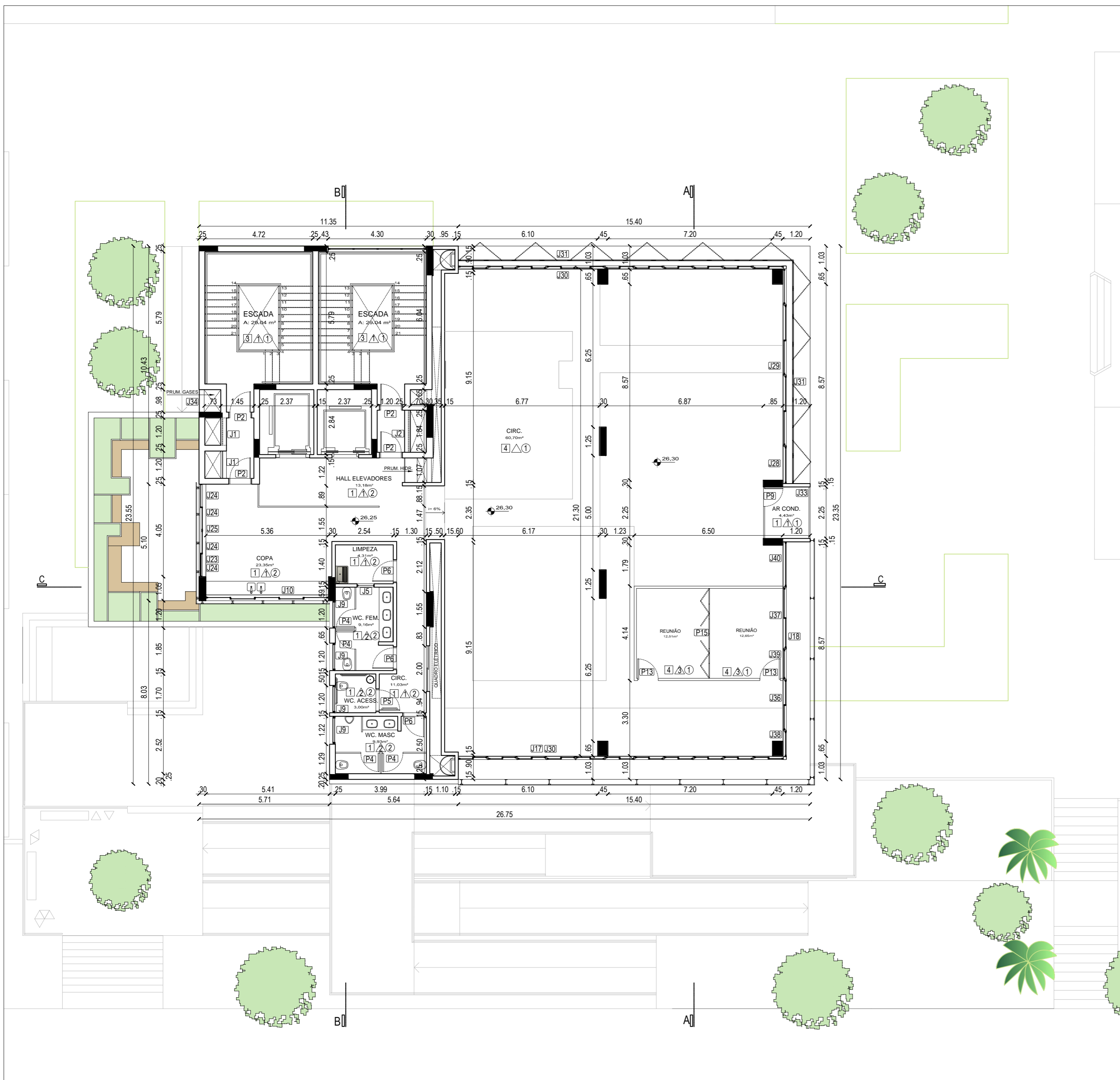

LEGENDA:

ESPECIFICAÇÕES

ACABAMENTOS

PISOS □

1. Cerâmica Esmaltada, Cor Branca Granitada, Antiaderente, 50x50cm.
2. Basalto Tear Natural, Espessura 20mm, 50x50cm.
3. Basalto Tear Polido, Espessura 20mm, 50x50cm.
4. Piso Vinílico Aplicado sob Piso Elevado
5. Piso Carpete
6. Piso Concreto Intertravado
7. Piso de Madeira, Área Externa 30x200cm
8. Pedras Brancas sob Contrapiso

PAREDES △

1. Pintura Sobre Reboco/Divisória de Gesso Acartonado
2. Cerâmica Esmaltada 40x40cm
3. Painel de Vidro
4. Tratamento Acústico sobre Reboco

FORRO ○

1. Pintura Sobre laje
2. Pintura Sobre Gesso Acartonado
3. Painéis Acústicos sob Teto Rebocado

ESQUADRIAS 5º PAVIMENTO

PORTAS

P2. 1 Folha de Abrir - Corta Fogo	Aço	90x210	4 unidades
P4. 1 Folha de Abrir	Madeira	90x210	4 unidades
P5. 1 Folha de Abrir	Madeira	90x210	1 unidade
P6. 1 Folha de Abrir	Madeira	90x210	2 unidades
P9. 1 Folha de Abrir	Madeira	80x210	1 unidade
P13. 1 Folha de Abrir - Vidro	Alumínio	90x210	2 unidades
P14. 3 Folhas Tipo Camarão	Madeira	195x210	2 unidades

JANELAS

J1. Veneziana	Alumínio	120x70	2 unidades
J2. Veneziana	Alumínio	184x70	1 unidade
J5. Janela Boca de Lobo	Alumínio	75x50	1 unidade
J9. Maxim-Ar	Alumínio	120x50	4 unidades
J10. 5 Folhas de Correr	Alumínio	530x140	1 unidade
J17. Vidro Fixo	Alumínio	197x70,5	7 unidades
J18. Vidro Fixo	Alumínio	180x70,5	5 unidades
J23. Vidro Fixo	Alumínio	100x110	4 unidades
J24. Vidro Fixo	Alumínio	100x140	2 unidades
J25. 2 Folhas de Correr	Alumínio	200x140	1 unidade
J28. Vidro Fixo	Alumínio	160x151	2 unidades
J29. 2 Folhas de Correr	Alumínio	320x151	2 unidades
J30. 2 Folhas de Correr	Alumínio	130x151	11 unidades
J31. 2 Folhas Tipo Camarão-Vazada	Madeira	243x151	10 unidades
J33. Veneziana	Alumínio	225x352	1 unidade
J34. Veneziana	Alumínio	98x352	1 unidade
J36. 2 Folhas de Correr	Alumínio	110x151	1 unidade
J37. 2 Folhas de Correr	Alumínio	133x151	1 unidade
J38. Vidro Fixo	Alumínio	110x151	1 unidade
J39. Vidro Fixo	Alumínio	133x151	1 unidade
J40. Vidro Fixo	Alumínio	200x151	1 unidade

ÁREAS

5º Pavimento	489,91m²
--------------	----------

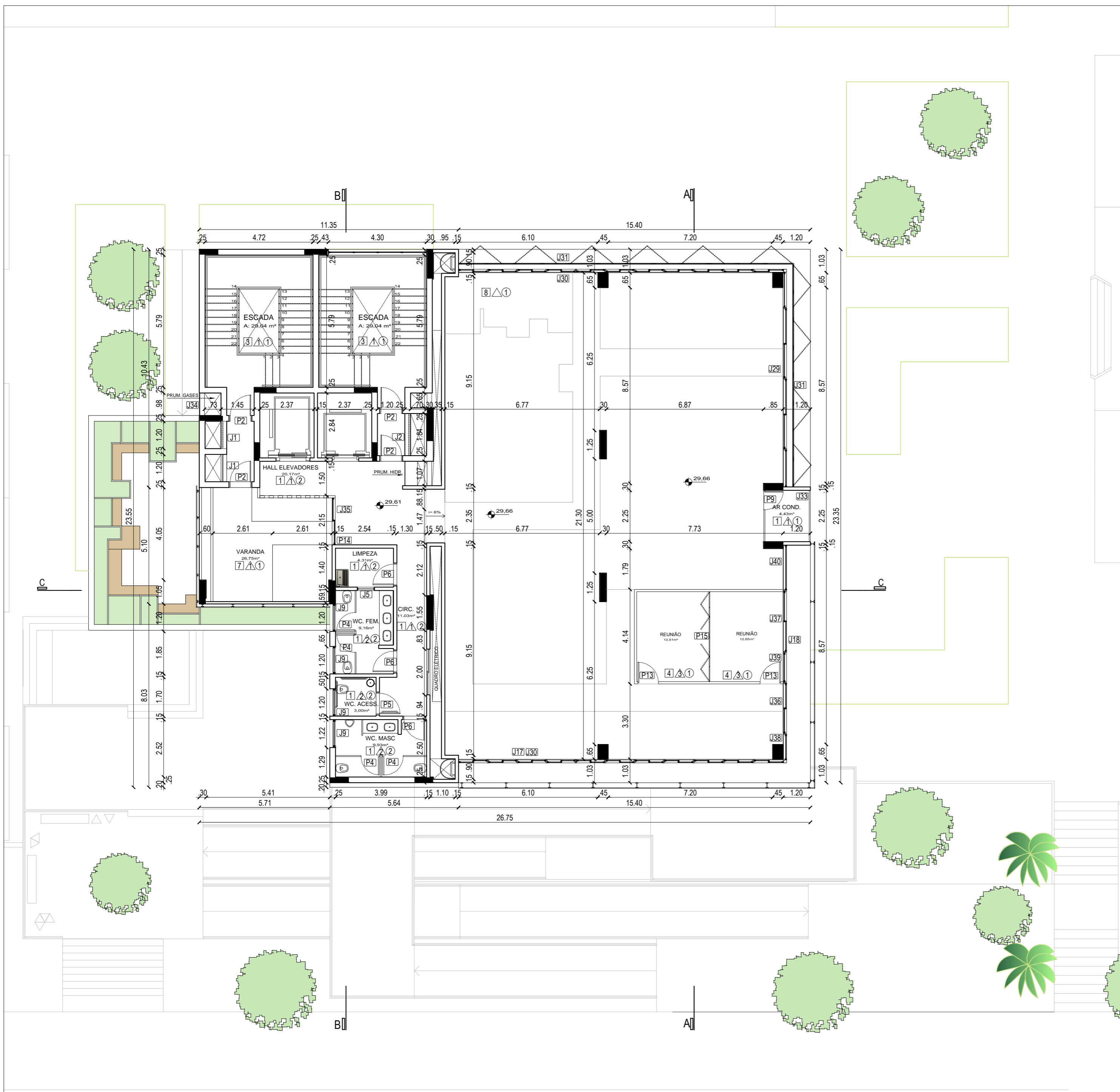

LEGENDA:

ESPECIFICAÇÕES

ACABAMENTOS

PISOS □

1. Cerâmica Esmaltada, Cor Branca Granitada, Antiaderrente, 50x50cm.
2. Basalto Tear Natural, Espessura 20mm, 50x50cm.
3. Basalto Tear Polido, Espessura 20mm, 50x50cm.
4. Piso Vinílico Aplicado sob Piso Elevado
5. Piso Carpete
6. Piso Concreto Intertravado
7. Piso de Madeira, Área Externa 30x200cm
8. Pedras Brancas sob Contrapiso

PAREDES △

1. Pintura Sobre Reboco/Divisória de Gesso Acartonado
2. Cerâmica Esmaltada 40x40cm
3. Painel de Vidro
4. Tratamento Acústico sobre Reboco

FORRO ○

1. Pintura Sobre laje
2. Pintura Sobre Gesso Acartonado
3. Painéis Acústicos sob Teto Rebocado

ESQUADRIAS 6º PAVIMENTO

PORTAS

P2. 1 Folha de Abrir - Corta Fogo	Aço	90x210	4 unidades
P4. 1 Folha de Abrir	Madeira	90x210	4 unidades
P5. 1 Folha de Abrir	Madeira	90x210	1 unidade
P6. 1 Folha de Abrir	Madeira	90x210	2 unidades
P9. 1 Folha de Abrir	Madeira	80x210	1 unidade
P13. 1 Folha de Abrir - Vidro	Alumínio	90x210	2 unidades
P14. 1 Folha de Correr	Alumínio	100x250	1 unidade
P15. 3 Folhas Tipo Camarão	Madeira	195x210	2 unidades

JANELAS

J1. Veneziana	Alumínio	120x70	2 unidades
J2. Veneziana	Alumínio	184x70	1 unidade
J5. Janela Boca de Lobo	Alumínio	75x50	1 unidade
J9. Maxim-Ar	Alumínio	120x50	4 unidades
J17. Vidro Fixo	Alumínio	197x70,5	7 unidades
J18. Vidro Fixo	Alumínio	180x70,5	5 unidades
J28. Vidro Fixo	Alumínio	160x151	2 unidades
J29. 2 Folhas de Correr	Alumínio	320x151	2 unidades
J30. 2 Folhas de Correr	Alumínio	130x151	11 unidades
J31. 2 Folhas Tipo Camarão-Vazada	Madeira	243x151	10 unidades
J33. Veneziana	Alumínio	225x352	1 unidade
J34. Veneziana	Alumínio	98x352	1 unidade
J35. Vidro Fixo	Alumínio	100x250	1 unidade
J36. 2 Folhas de Correr	Alumínio	110x151	1 unidade
J37. 2 Folhas de Correr	Alumínio	133x151	1 unidade
J38. Vidro Fixo	Alumínio	110x151	1 unidade
J39. Vidro Fixo	Alumínio	133x151	1 unidade
J40. Vidro Fixo	Alumínio	200x151	1 unidade

ÁREAS

6º Pavimento	489,91m²
--------------	----------

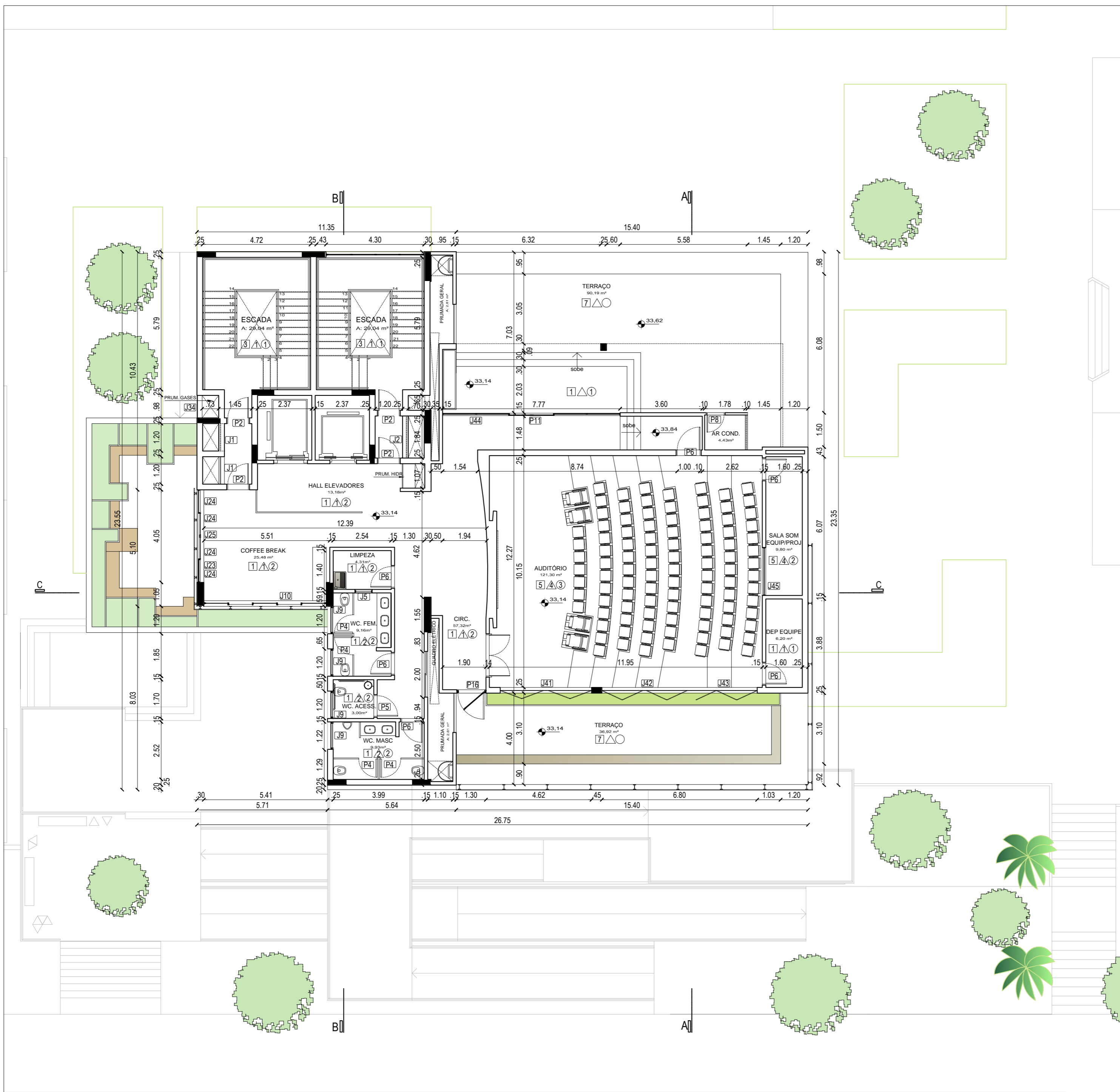

LEGENDA:

ESPECIFICAÇÕES

ACABAMENTOS

PISOS □

1. Cerâmica Esmaltada, Cor Branca Granitada, Antiaderente, 50x50cm.
2. Basalto Tear Natural, Espessura 20mm, 50x50cm.
3. Basalto Tear Polido, Espessura 20mm, 50x50cm.
4. Piso Vinílico Aplicado sob Piso Elevado
5. Piso Carpete
6. Piso Cconcreto Intertravado
7. Piso de Madeira, Área Externa 30x200cm
8. Pedras Brancas sob Contrapiso

PAREDES △

1. Pintura Sobre Reboco/Divisória de Gesso Acartonado
2. Cerâmica Esmaltada 40x40cm
3. Pannel de Vidro
4. Tratamento Acústico sobre Reboco

FORRO ○

1. Pintura Sobre laje
2. Pintura Sobre Gesso Acartonado
3. Painéis Acústicos sob Teto Rebocado

ESQUADRIAS 7º PAVIMENTO

PORTAS

P2. 1 Folha de Abrir - Corta Fogo	Aço	90x210	4 unidades
P4. 1 Folha de Abrir	Madeira	90x210	4 unidades
P5. 1 Folha de Abrir	Madeira	90x210	1 unidade
P6. 1 Folha de Abrir	Madeira	90x210	5 unidades
P8. 1 Folha de Abrir	Madeira	80x210	1 unidade
P9. 1 Folha de Abrir	Madeira	80x210	1 unidade
P11. 2 Folhas de Correr	Alumínio	200x250	1 unidade
P16. 1 Folha de Abrir	Alumínio	110x230	1 unidade

JANELAS

J1. Veneziana	Alumínio	120x70	2 unidades
J2. Veneziana	Alumínio	184x70	1 unidade
J5. Janela Boca de Lobo	Alumínio	75x50	1 unidade
J9. Maxim-Ar	Alumínio	120x50	4 unidades
J10. 5 Folhas de Correr	Alumínio	530x140	1 unidade
J23. Vidro Fixo	Alumínio	100x110	4 unidades
J24. Vidro Fixo	Alumínio	100x140	2 unidades
J25. 2 Folhas de Correr	Alumínio	200x140	1 unidade
J34. Veneziana	Alumínio	98x352	1 unidade
J41. 2 Folhas Tipo Camarão	Madeira	200x230	2 unidades
J42. 2 Folhas Tipo Camarão	Madeira	194x230	2 unidades
J43. 3 Folhas Tipo Camarão	Madeira	291x230	1 unidade
J44. Vidro Fixo	Alumínio	144x250	4 unidades
J45. Vidro Fixo	Alumínio	210x80	1 unidade

ÁREAS

7º Pavimento	361,96m²
Área Descoberta	128,17m²

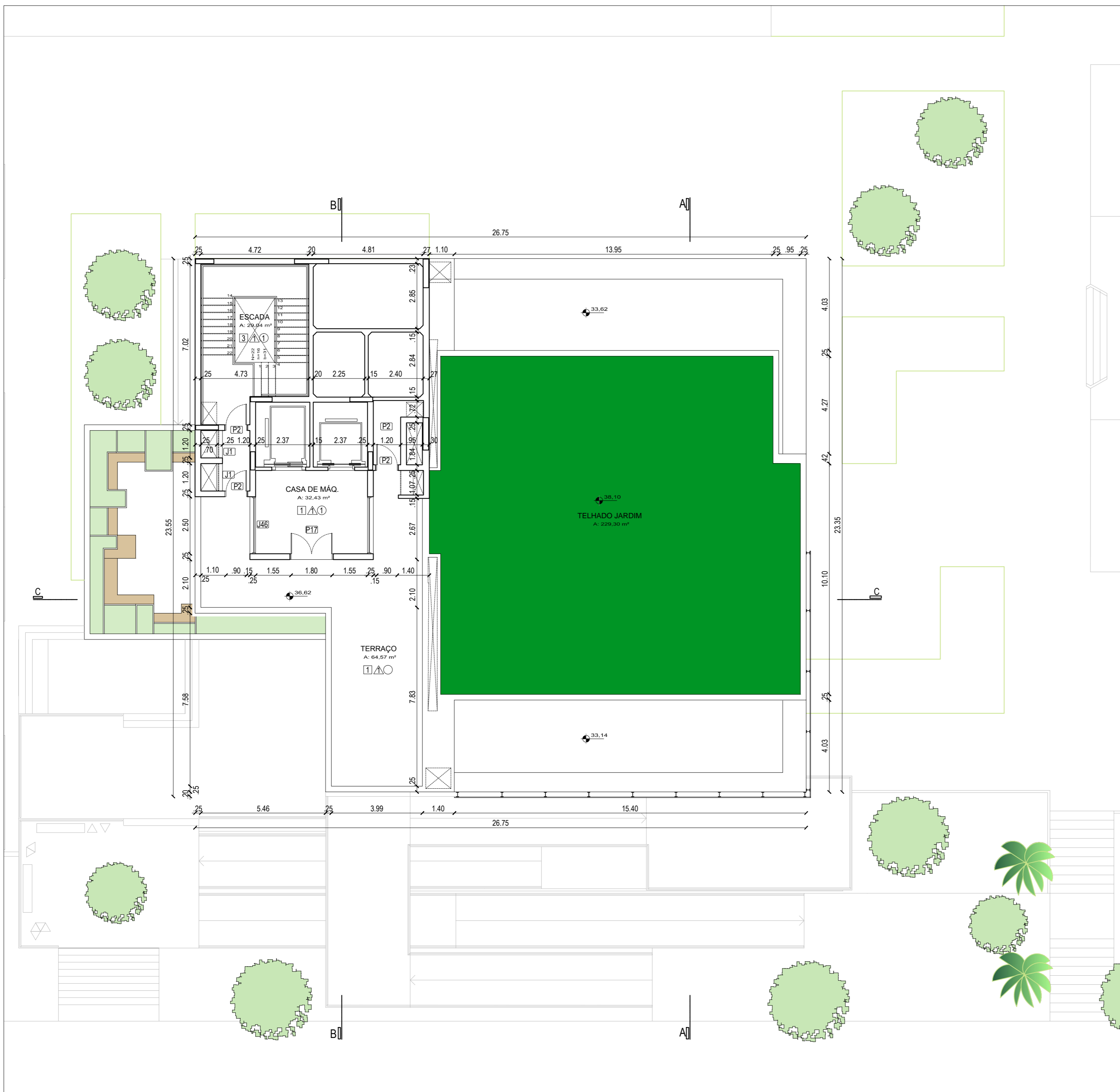

LEGENDA:

ESPECIFICAÇÕES

ACABAMENTOS

PISOS □

1. Cerâmica Esmaltada, Cor Branca Granitada, Antiaderente, 50x50cm.
2. Basalto Tear Natural, Espessura 20mm, 50x50cm.
3. Basalto Tear Polido, Espessura 20mm, 50x50cm.
4. Piso Vinílico Aplicado sob Piso Elevado
5. Piso Carpete
6. Piso Concreto Intertravado
7. Piso de Madeira, Área Externa 30x200cm
8. Pedras Brancas sob Contrapiso

PAREDES △

1. Pintura Sobre Reboco/Divisória de Gesso Acartonado
2. Cerâmica Esmaltada 40x40cm
3. Paineis de Vidro
4. Tratamento Acústico sobre Reboco

FORRO ○

1. Pintura Sobre laje
2. Pintura Sobre Gesso Acartonado
3. Painéis Acústicos sob Teto Rebocado

ESQUADRIAS - Casa de Máquinas

PORTAS

P2. 1 Folha de Abrir - Corta Fogo	Aço	90x210	4 unidades
P17. 2 Folhas de Abrir - Veneziana	Alumínio	180x210	1 unidade

JANELAS

J1. Veneziana	Alumínio	120x70	2 unidades
J2. Veneziana	Alumínio	184x70	1 unidade
J46. Veneziana	Alumínio	250x70	2 unidades

ÁREAS

Pavimento Técnico	126,63m ²
Área Descoberta	64,57m ²

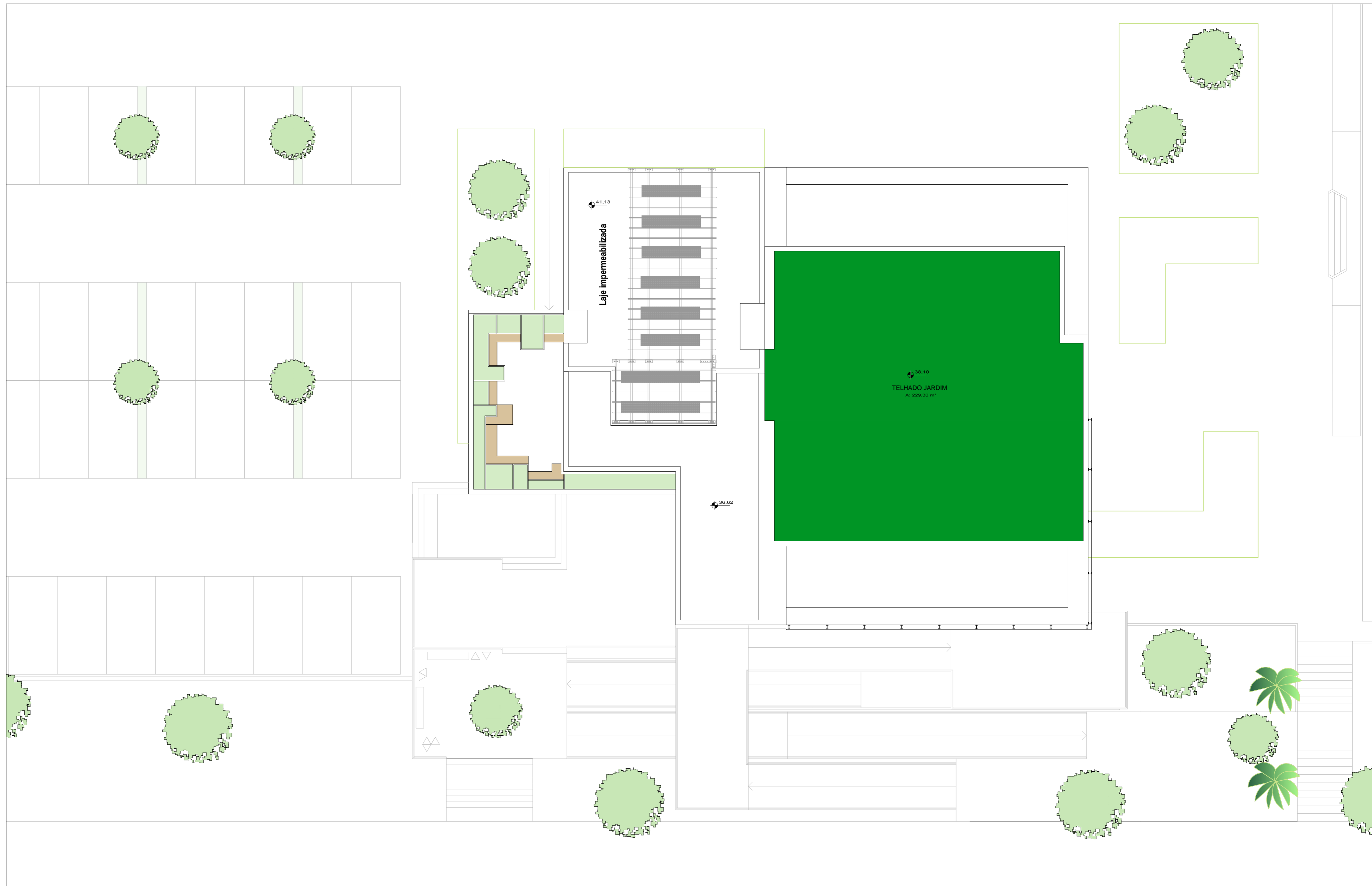

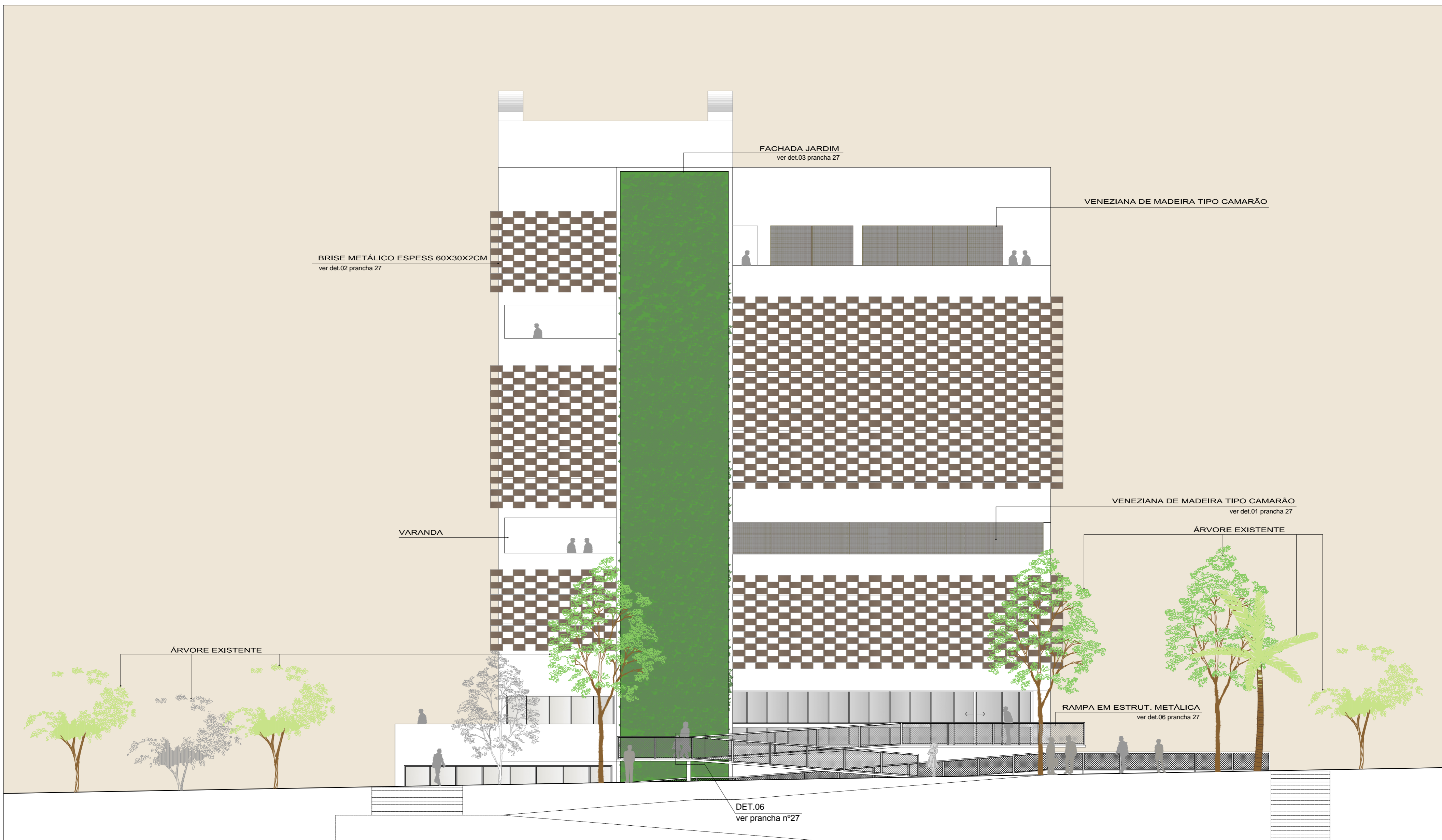

FACHADA SUL
Escala 1:125

LOCAL: CAMPUS REITOR JOÃO DAVID FERREIRA LIMA - FLORIANÓPOLIS-SC	ESCALA: 1:125	DATA: 29/02/2016
EDIFICAÇÃO: EDIFÍCIO SUPERFÍCIES - EMC		FOLHA: 20
CONTEÚDO: FACHADA SUL		

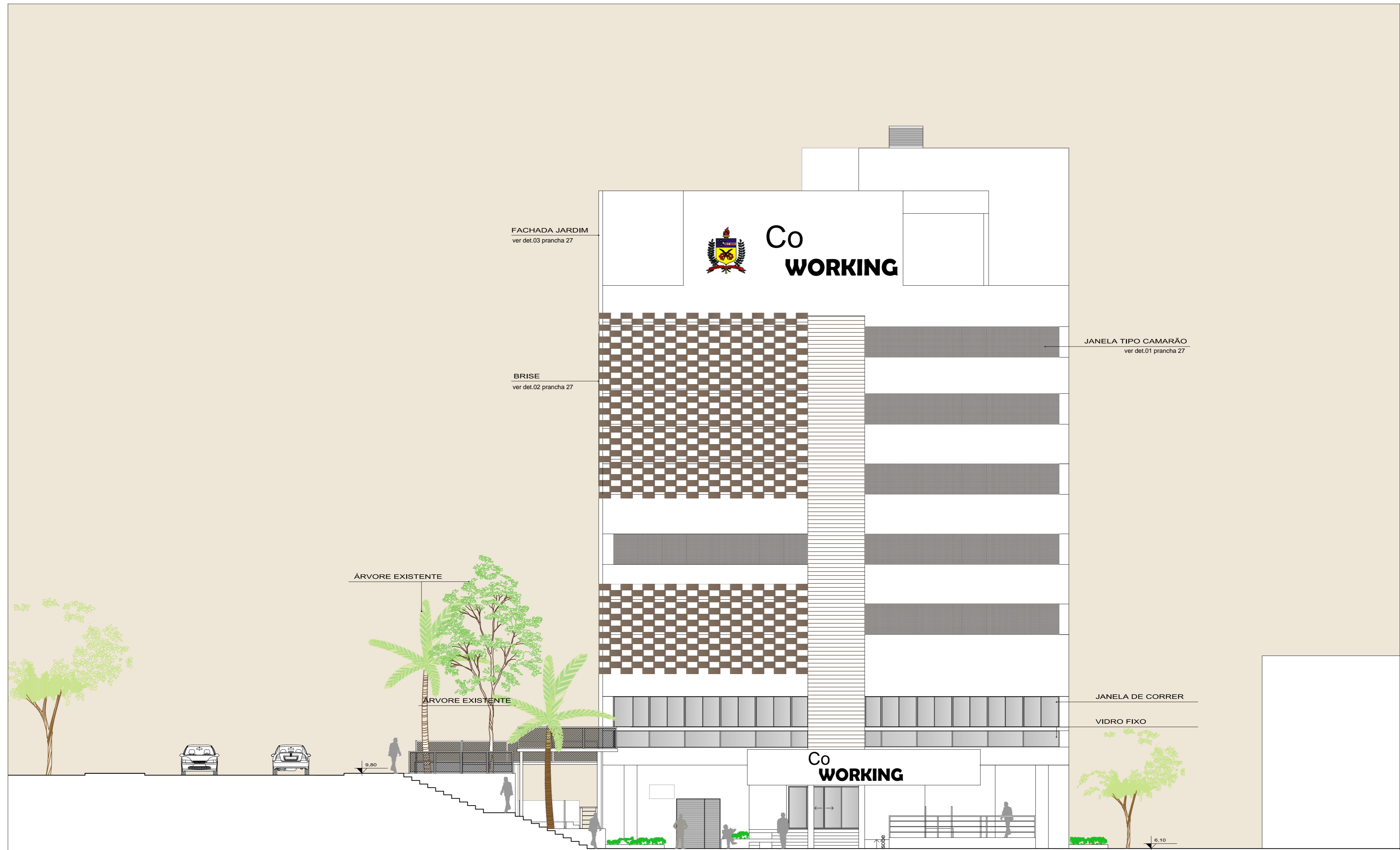

FACHADA LESTE
Escala 1:125

LOCAL:	ESCALA:	DATA:
CAMPUS REITOR JOÃO DAVID FERREIRA LIMA - FLORIANÓPOLIS-SC	1:125	29/02/2016
EDIFICAÇÃO:	FOLHA:	
EDIFÍCIO SUPERFÍCIES - EMC	21	
CONTEÚDO:	FACHADA LESTE	

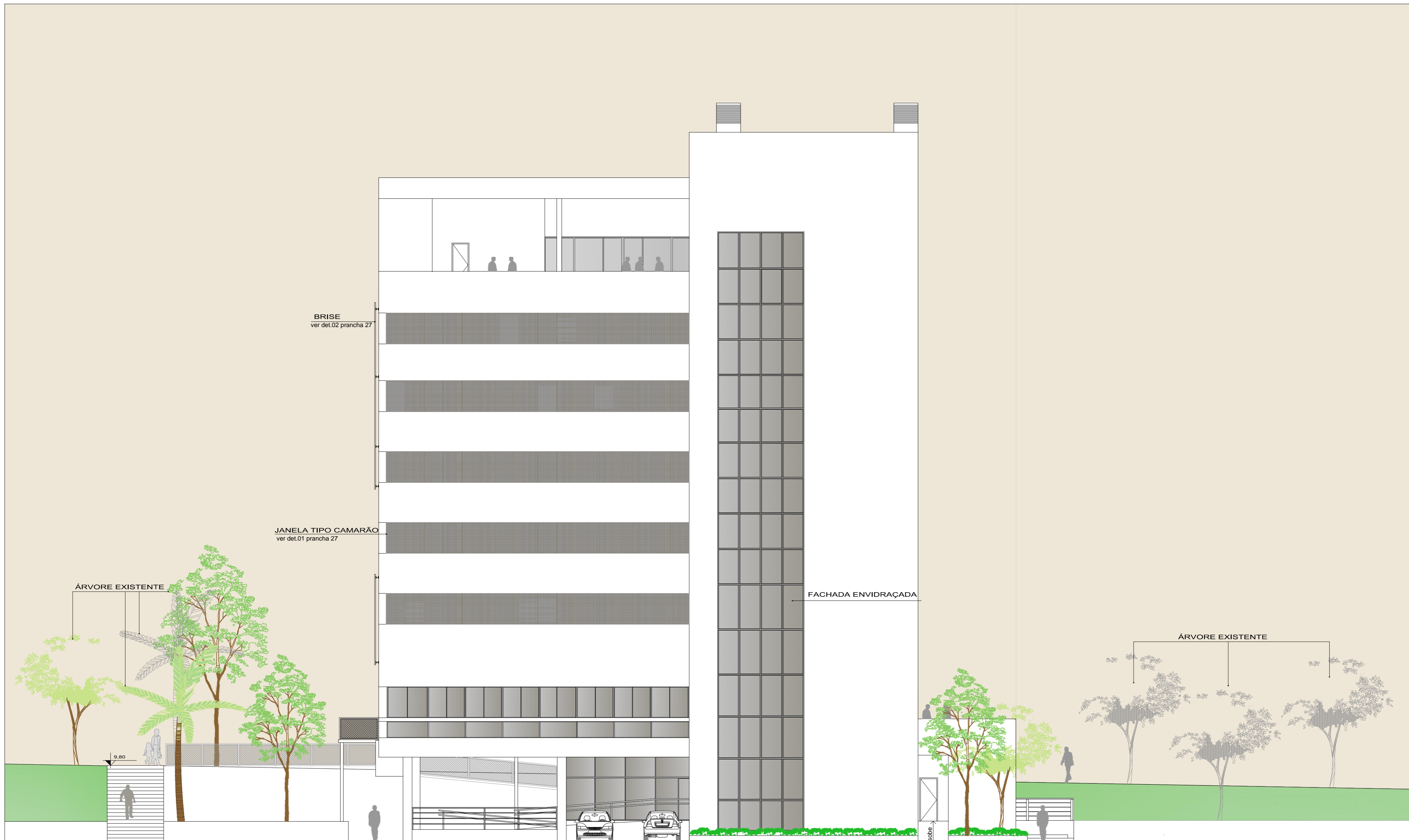

FACHADA NORTE
Escala 1:125

LOCAL: CAMPUS REITOR JOÃO DAVID FERREIRA LIMA - FLORIANÓPOLIS-SC	ESCALA: 1:125	DATA: 29/02/2016
EDIFICAÇÃO: EDIFÍCIO SUPERFÍCIES - EMC		FOLHA: 22
CONTEÚDO: FACHADA NORTE		

FACHADA EM REBOCO E PINTURA

BRISE

FACHADA JARDIM
ver det.03 prancha 27

BRISE
ver det.02 prancha 27

ÁRVORE EXISTENTE

ÁRVORE EXISTENTE

FACHADA OESTE
Escala 1:125

LOCAL:	CAMPUS REITOR JOÃO DAVID FERREIRA LIMA - FLORIANÓPOLIS-SC	ESCALA:	1:125	DATA:	29/02/2016	
EDIFICAÇÃO:	EDIFÍCIO SUPERFÍCIES - EMC				FOLHA:	23
CONTEÚDO:	FACHADA OESTE					



CORTE AA
Escala 1:125

LOCAL:
CAMPUS REITOR JOÃO DAVID FERREIRA LIMA - FLORIANÓPOLIS-SC

EDIFICAÇÃO:
EDIFÍCIO SUPERFÍCIES - EMC

CONTEÚDO:
CORTE AA

ESCALA:
1:125

DATA:
29/02/2016

FOLHA:

| 24 |



CORTE BB
Escala 1:125

LOCAL: CAMPUS REITOR JOÃO DAVID FERREIRA LIMA - FLORIANÓPOLIS-SC	ESCALA: 1:125	DATA: 29/02/2016
EDIFICAÇÃO: EDIFÍCIO SUPERFÍCIES - EMC		FOLHA: 25
CONTEÚDO: CORTE BB		



CORTE CC
Escala 1:125

LOCAL: CAMPUS REITOR JOÃO DAVID FERREIRA LIMA - FLORIANÓPOLIS-SC	ESCALA: 1:125	DATA: 29/02/2016
EDIFICAÇÃO: EDIFÍCIO SUPERFÍCIES - EMC	FOLHA: 26	
CONTEÚDO: CORTE CC		

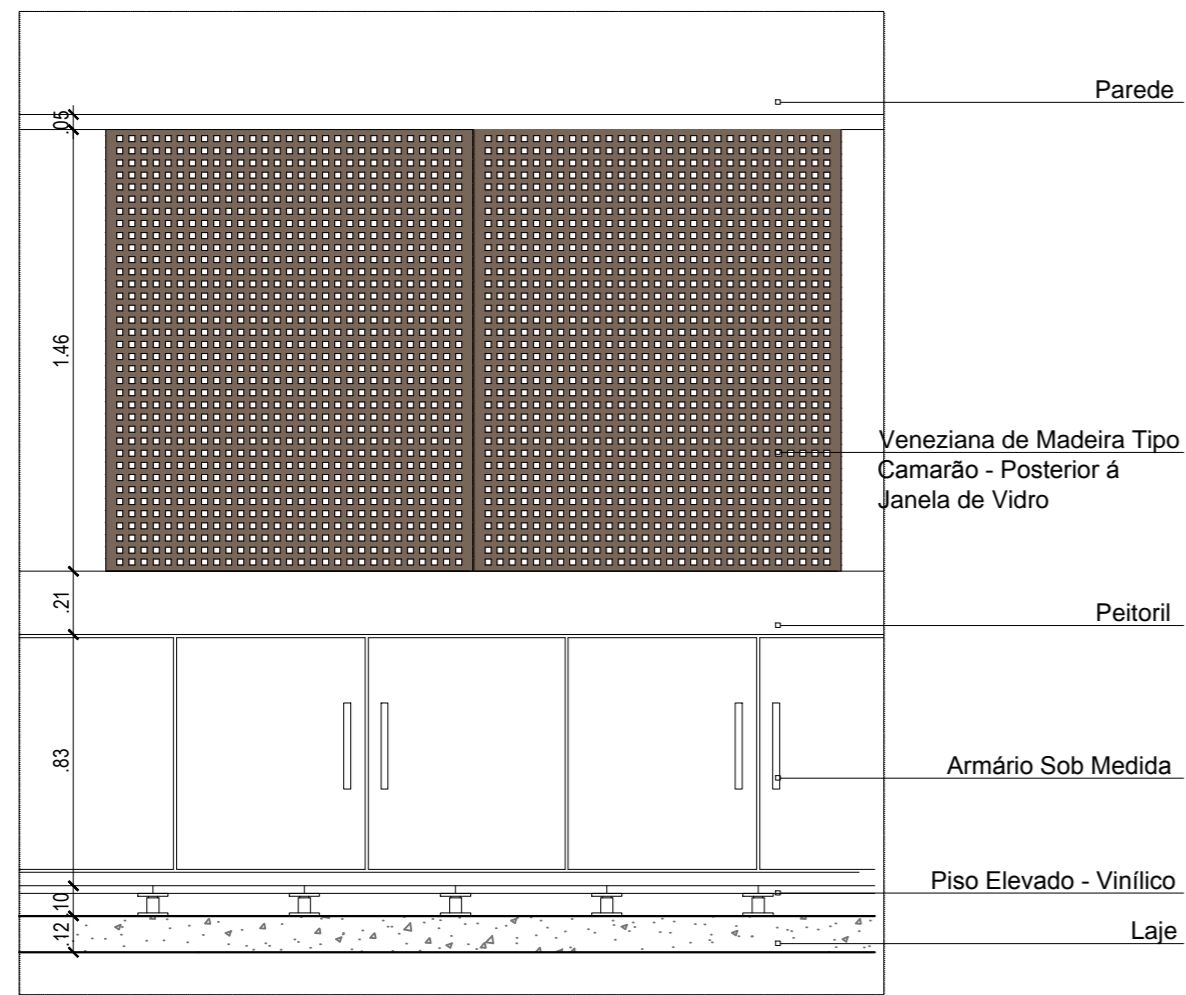

DET. 01
Vista - Veneziana Camarão
Escala 1:25

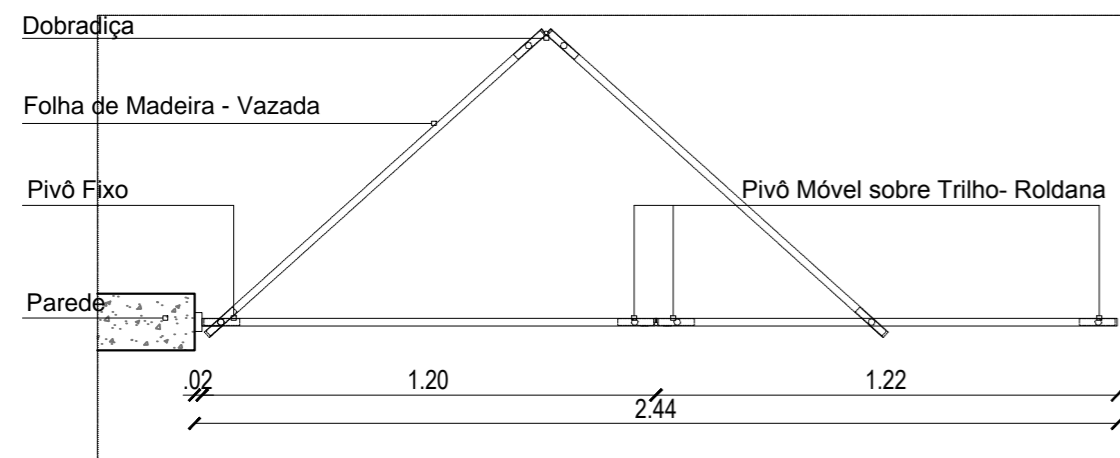

DET. 01
Planta Baixa - Veneziana Camarão
Escala 1:20

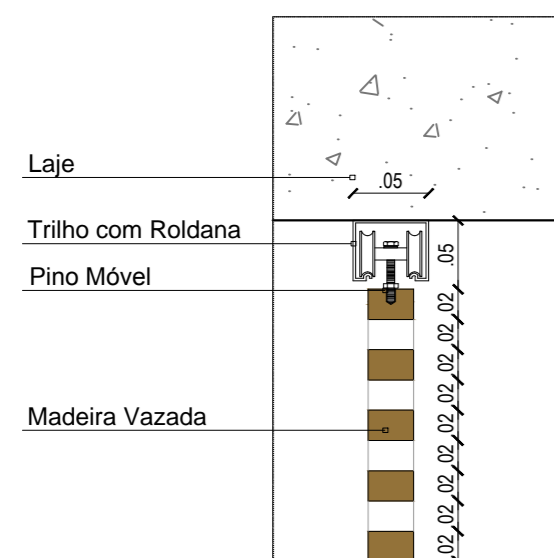

DET. 01
Corte - Veneziana Camarão
Escala 1:05

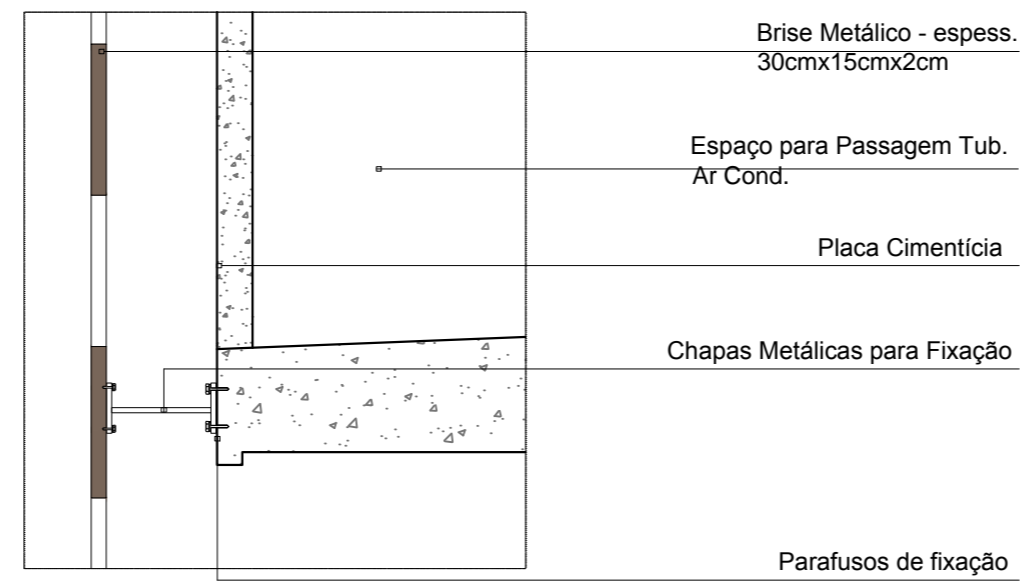

DET. 02
Corte Brise Metálico
Escala 1:15

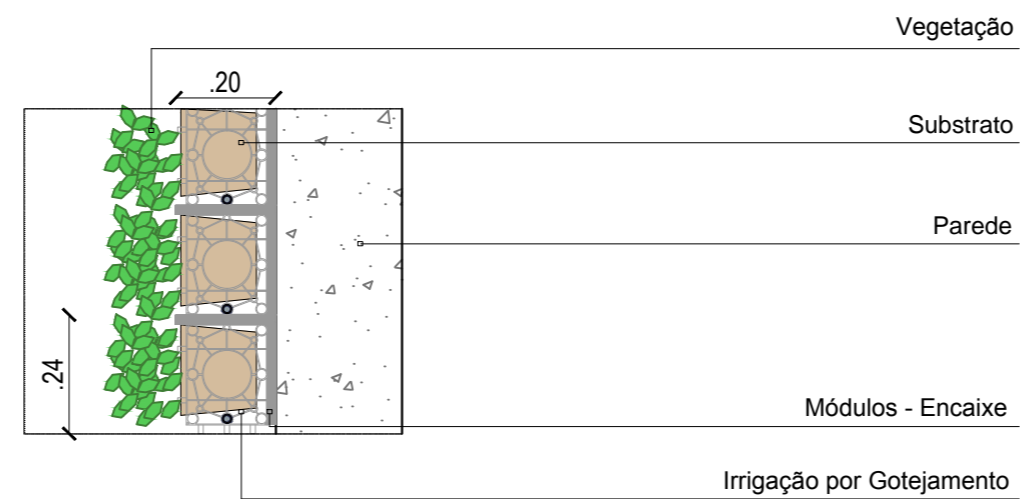

DET.03
Corte Fachada Jardim
Escala 1:15

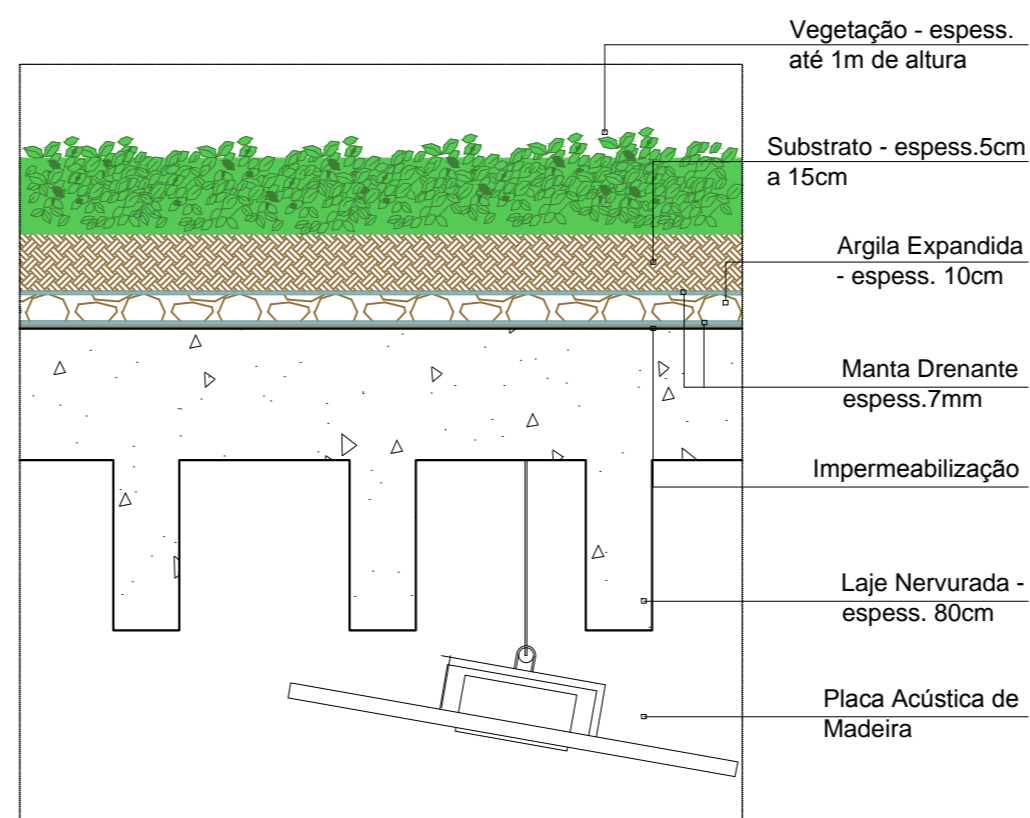

DET. 04
Corte Telhado Jardim
Escala 1:20

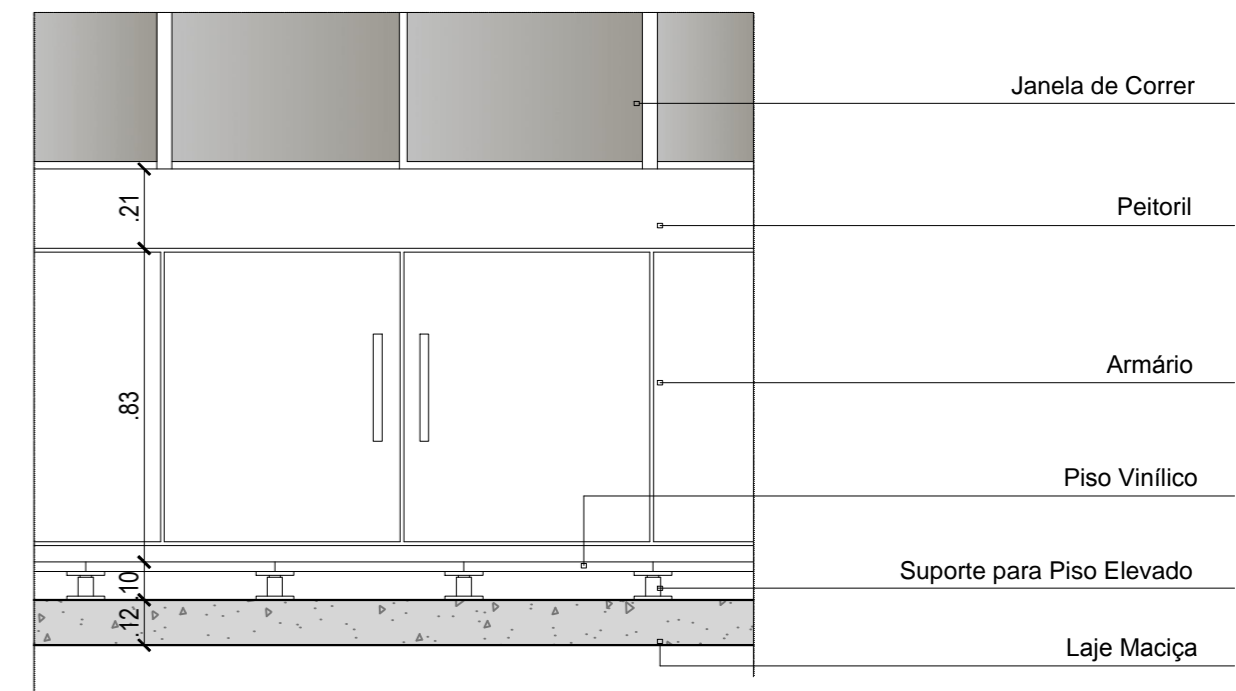

DET.05
Corte Piso Elevado
Escala 1:20

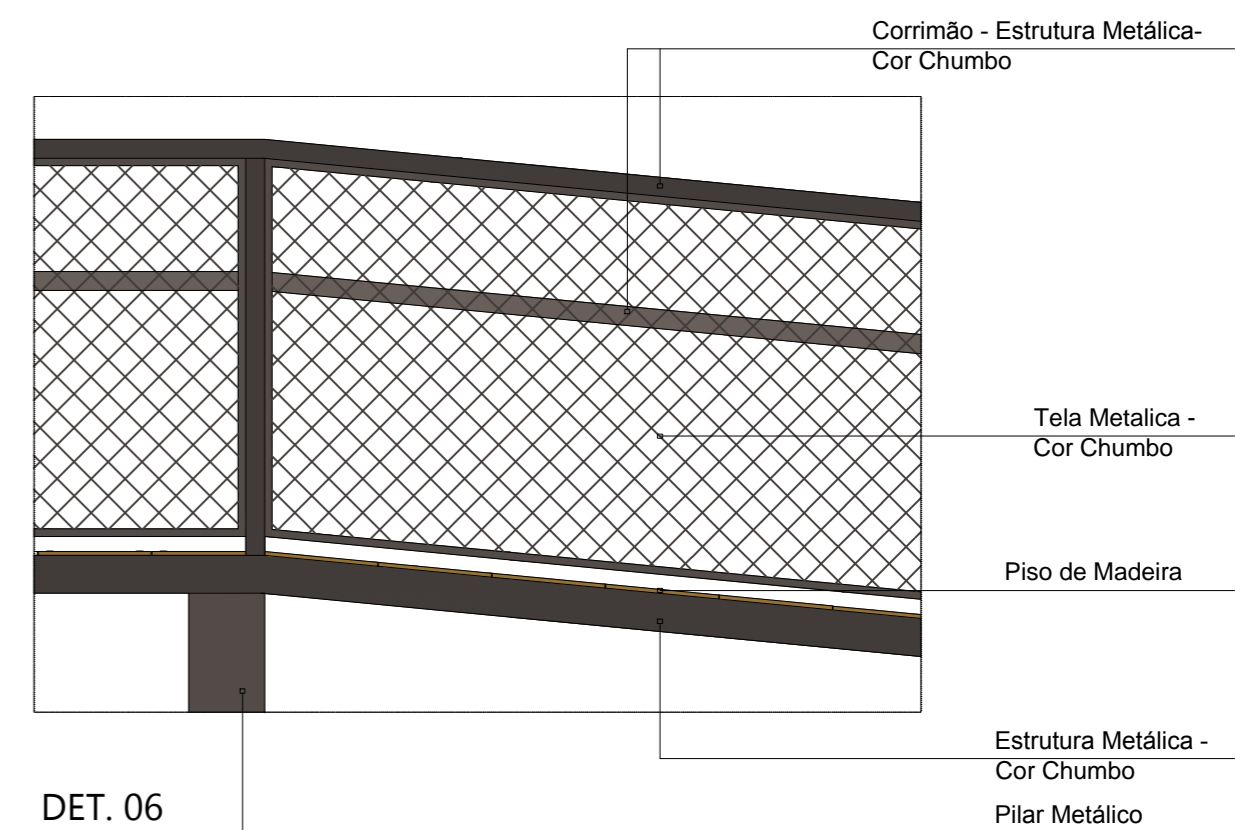

DET. 06
Vista - Rampa Principal
Escala 1:20

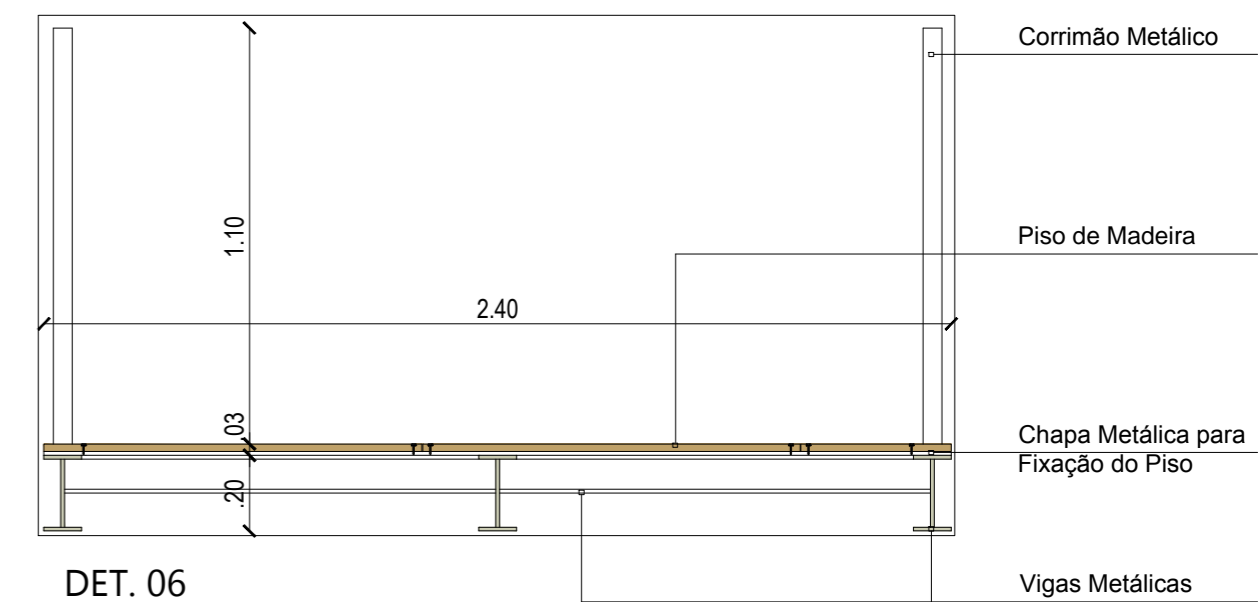

DET. 06
Corte - Rampa Principal
Escala 1:20

LOCAL: CAMPUS REITOR JOÃO DAVID FERREIRA LIMA - FLORIANÓPOLIS-SC	ESCALA: VARIÁVEL	DATA: 29/02/2016
EDIFICAÇÃO: EDIFÍCIO SUPERFÍCIES - EMC	FOLHA: 27	
CONTEÚDO: PRANCHA DE DETALHES		

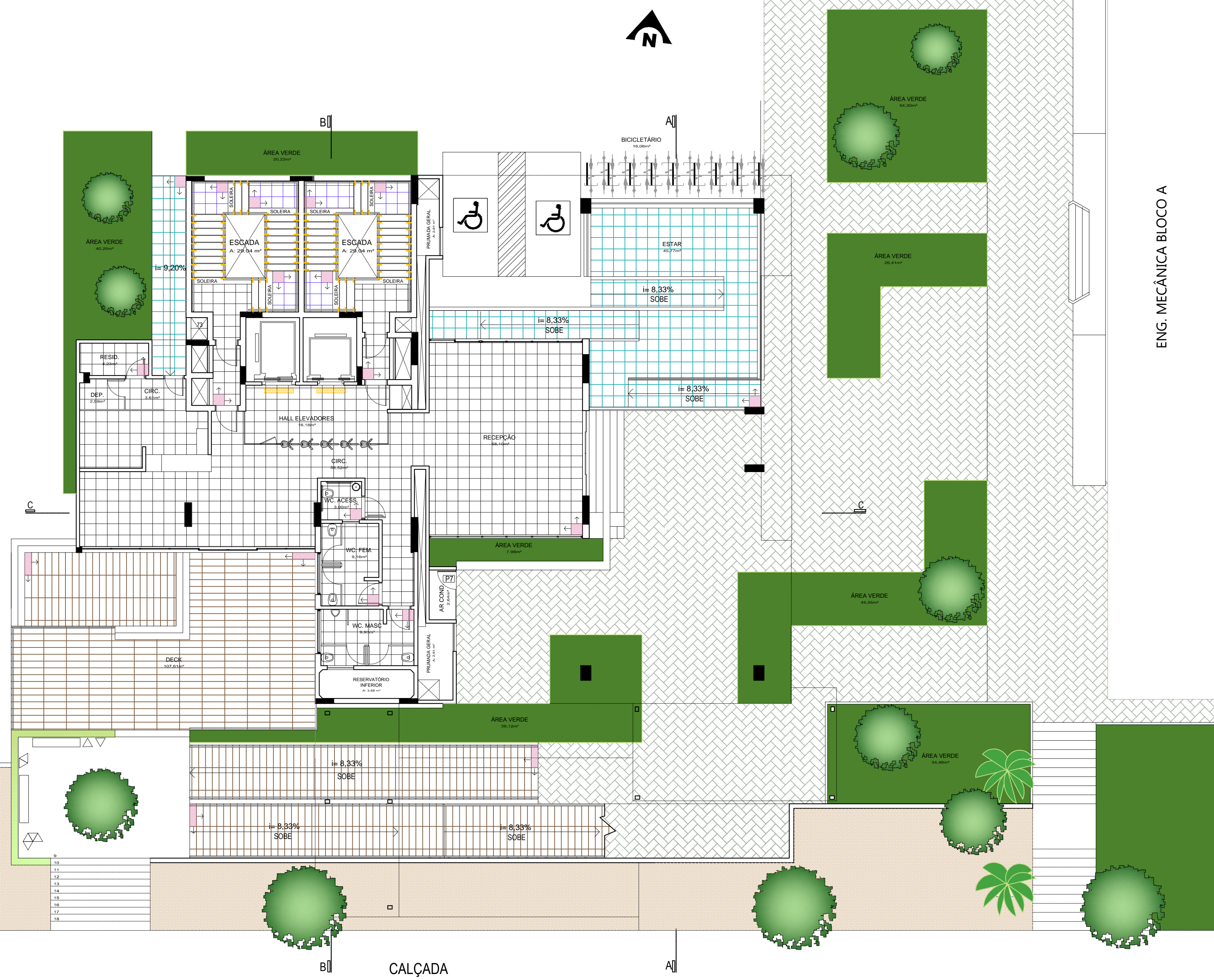

LEGENDA DE PISOS:

1. Cerâmica Esmaltada, Cor Branca Granitada, Antiaderente, 50x50cm.
2. Basalto Tear Natural, Espessura 20mm, 50x50cm.
3. Basalto Tear Polido, Espessura 20mm, 50x50cm.
4. Piso Vinílico Aplicado sob Piso Elevado
5. Piso Carpete
6. Piso Cconcreto Intertravado
7. Piso de Madeira, Área Externa 30x200cm
8. Pedras Brancas sob Contrapiso
9. Piso Tátil de Alerta 25x130cm
10. Reforço para Colocação de Divisórias sob Piso Elevado
11. Início da Paginação

PLANTA DE PAGINAÇÃO - PAVIMENTO TÉRREO
CAFÉ
Escala 1:125

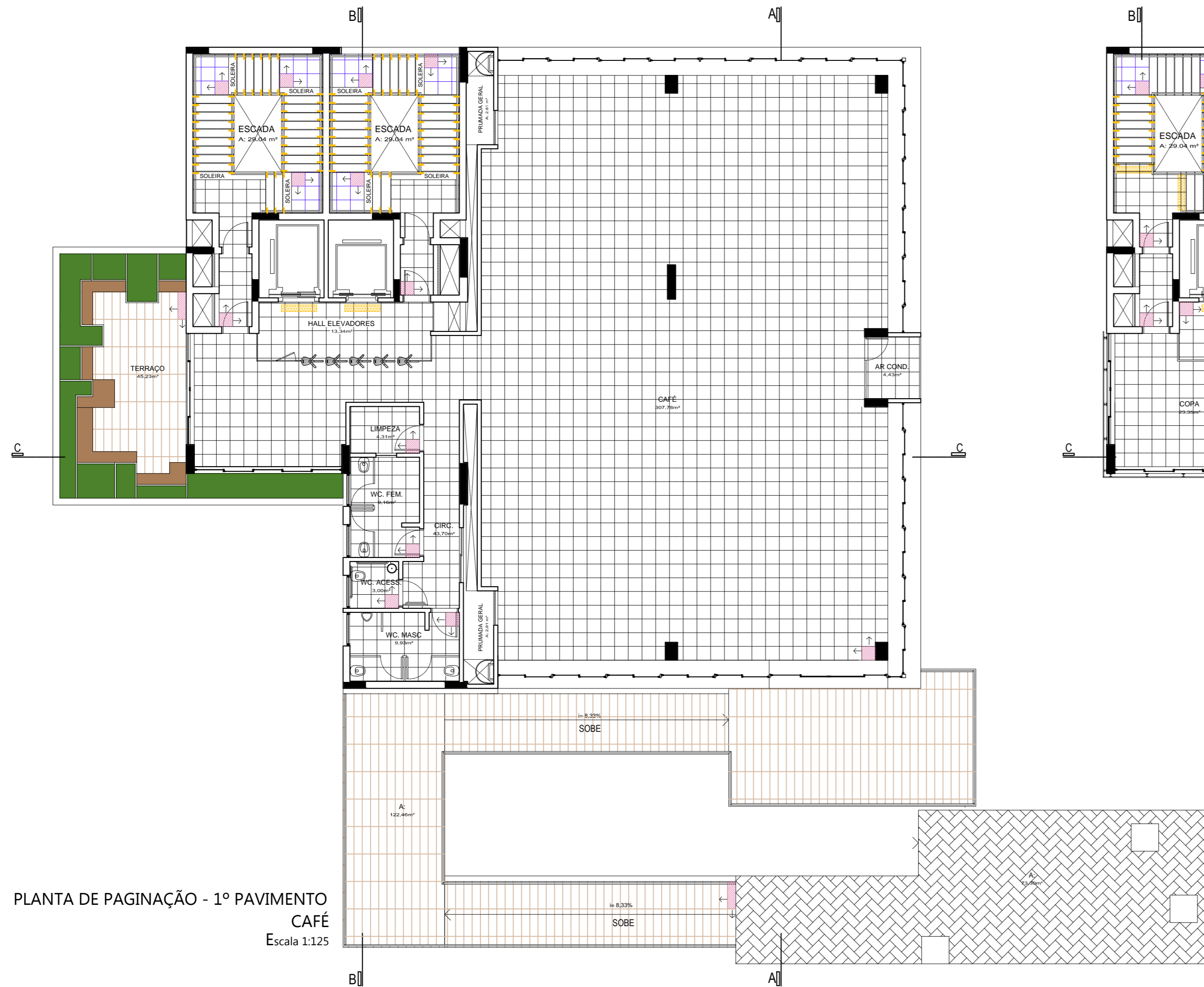



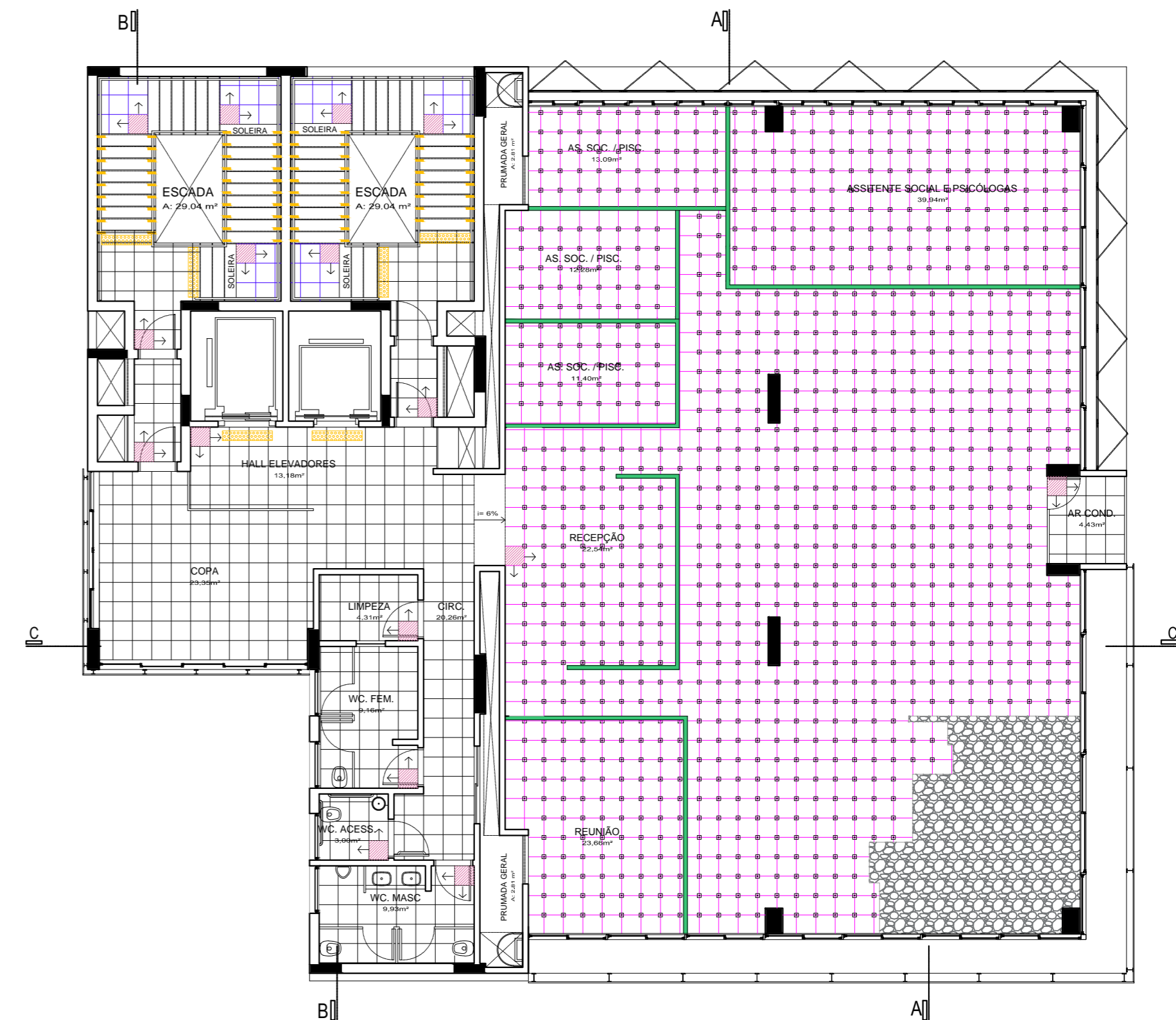







PLANTA DE PAGINAÇÃO - 1º PAVIMENTO
CAFÉ
Escala 1:125

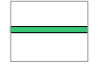

PLANTA DE PAGINAÇÃO - 2º PAVIMENTO
CENTRAL DE ESTÁGIOS DA UFSC
Escala 1:125

LEGENDA DE PISOS:

- | | |
|---------------------------------------------------------------------------------------------------------------------------------------------------------|------------------------------------------------------------------------------------------------------------------------------------------------|
|  1. Cerâmica Esmaltada, Cor Branca Granitada, Antiderrante, 50x50cm. |  7. Piso de Madeira, Área Externa 30x200cm |
|  2. Basalto Tear Natural, Espessura 20mm, 50x50cm. |  8. Pedras Brancas sob Contrapiso |
|  3. Basalto Tear Polido, Espessura 20mm, 50x50cm. |  9. Piso Tátil de Alerta 25x130cm |
|  4. Piso Elevado |  10. Reforço para Colocação de Divisórias sob Piso Elevado |
|  5. Piso Carpete |  11. Início da Paginação |
|  6. Piso Cconcreto Intertravado | |

LOCAL: CAMPUS REITOR JOÃO DAVID FERREIRA LIMA - FLORIANÓPOLIS-SC	ESCALA: 1:125	DATA: 29/02/2016
EDIFICAÇÃO: EDIFÍCIO SUPERFÍCIES - EMC		FOLHA: 29
CONTEÚDO: PLANTA DE MODULAÇÃO DA PAGINAÇÃO - 1º E 2º PAV.		

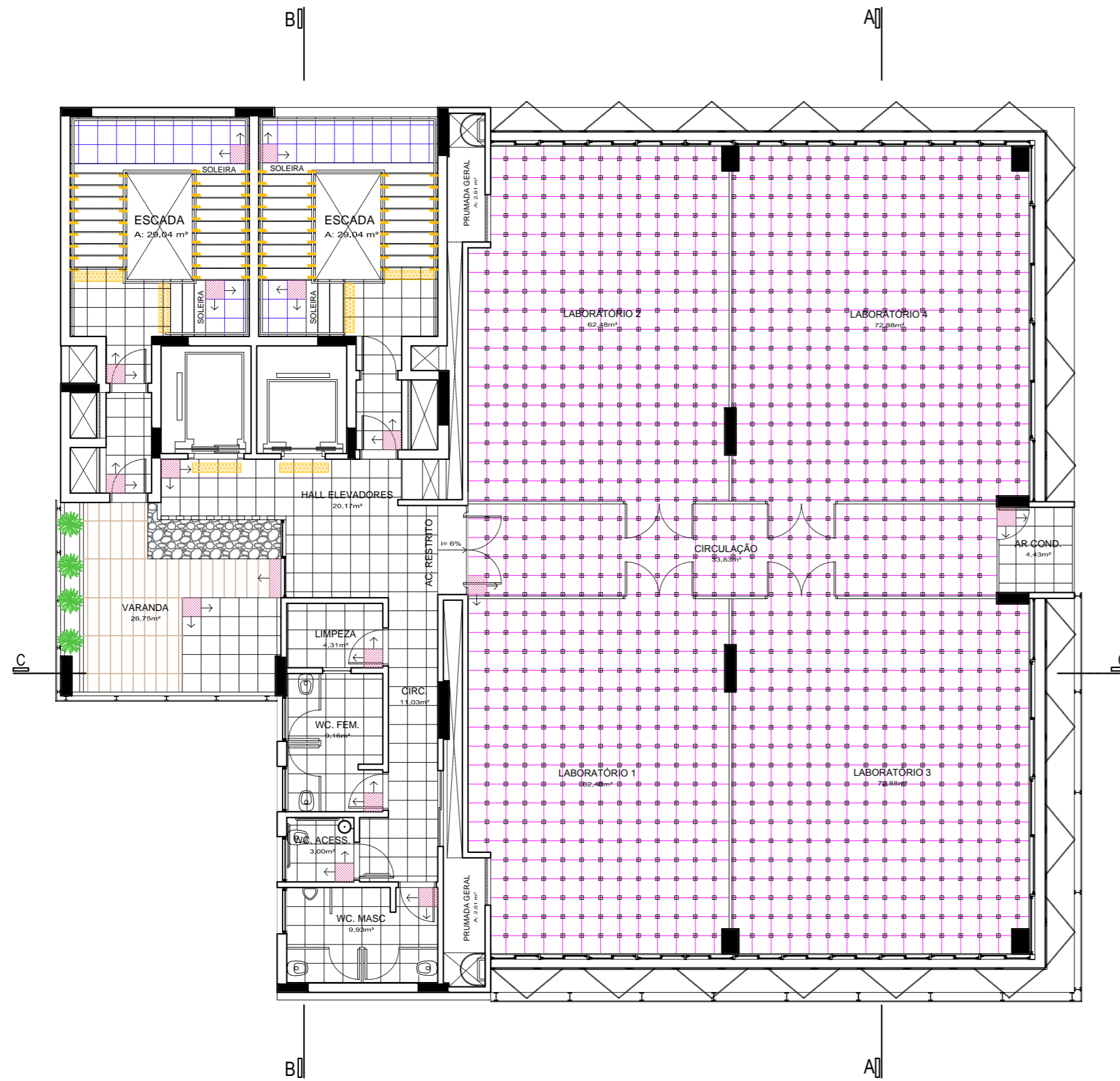

PLANTA DE PAGINAÇÃO - 3º PAVIMENTO
 LABORATÓRIOS - EMC
 Escala 1:125

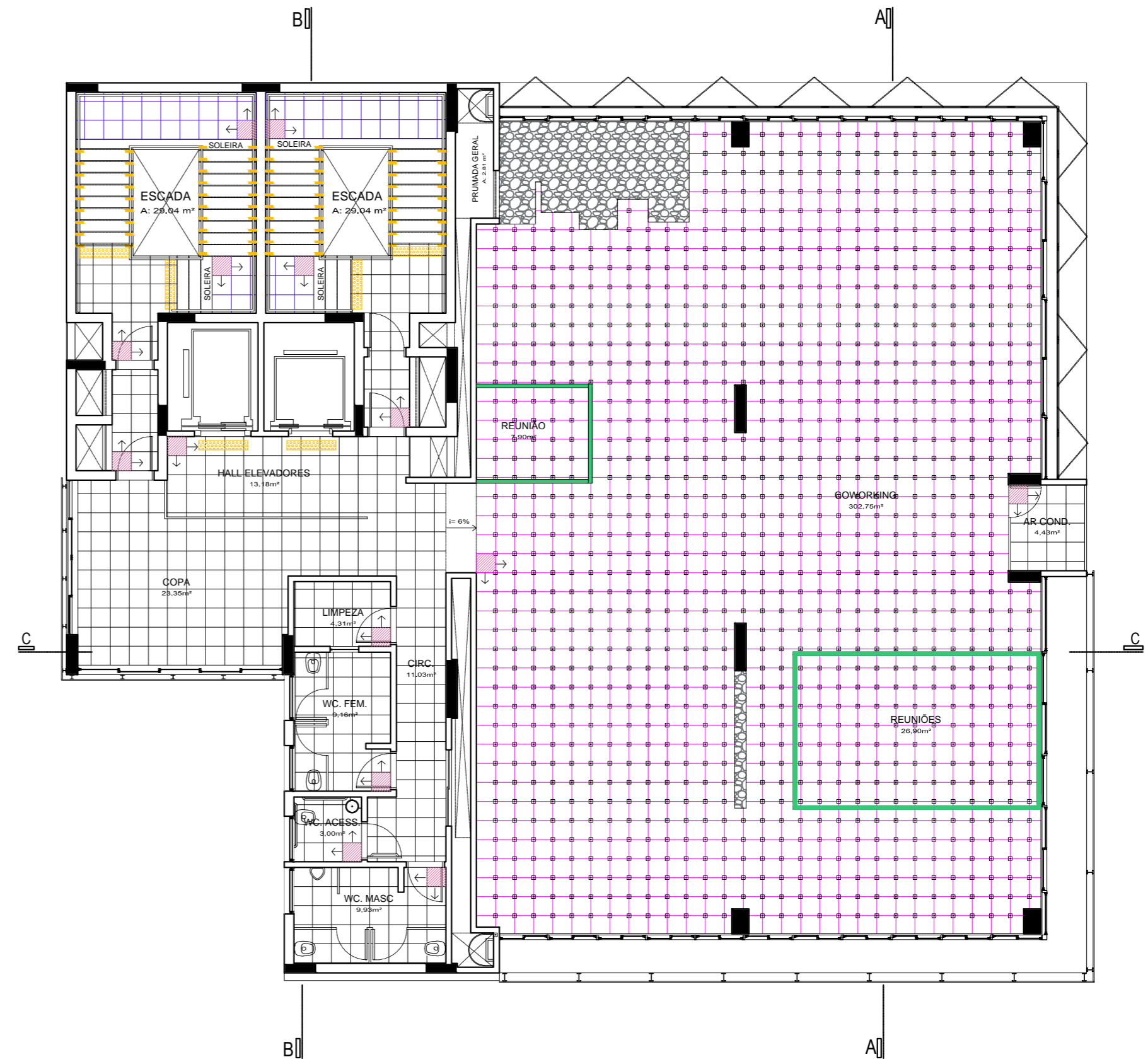

PLANTA DE PAGINAÇÃO - 4º PAVIMENTO
 COWORKING 01
 Escala 1:125

LEGENDA DE PISOS:	
	1. Cerâmica Esmaltada, Cor Branca Granitada, Antiaderente, 50x50cm.
	2. Basalto Tear Natural, Espessura 20mm, 50x50cm.
	3. Basalto Tear Polido, Espessura 20mm, 50x50cm.
	4. Piso Elevado
	5. Piso Carpete
	6. Piso Cconcreto Intertravado
	7. Piso de Madeira, Área Externa 30x200cm
	8. Pedras Brancas sob Contrapiso
	9. Piso Tátil de Alerta 25x130cm
	10. Reforço para Colocação de Divisórias sob Piso Elevado
	11. Início da Paginação

LOCAL: CAMPUS REITOR JOÃO DAVID FERREIRA LIMA - FLORIANÓPOLIS-SC	ESCALA: 1:125	DATA: 29/02/2016
EDIFICAÇÃO: EDIFÍCIO SUPERFÍCIES - EMC		FOLHA: 30
CONTEÚDO: PLANTA DE MODULAÇÃO DA PAGINAÇÃO - 3º E 4º PAV.		

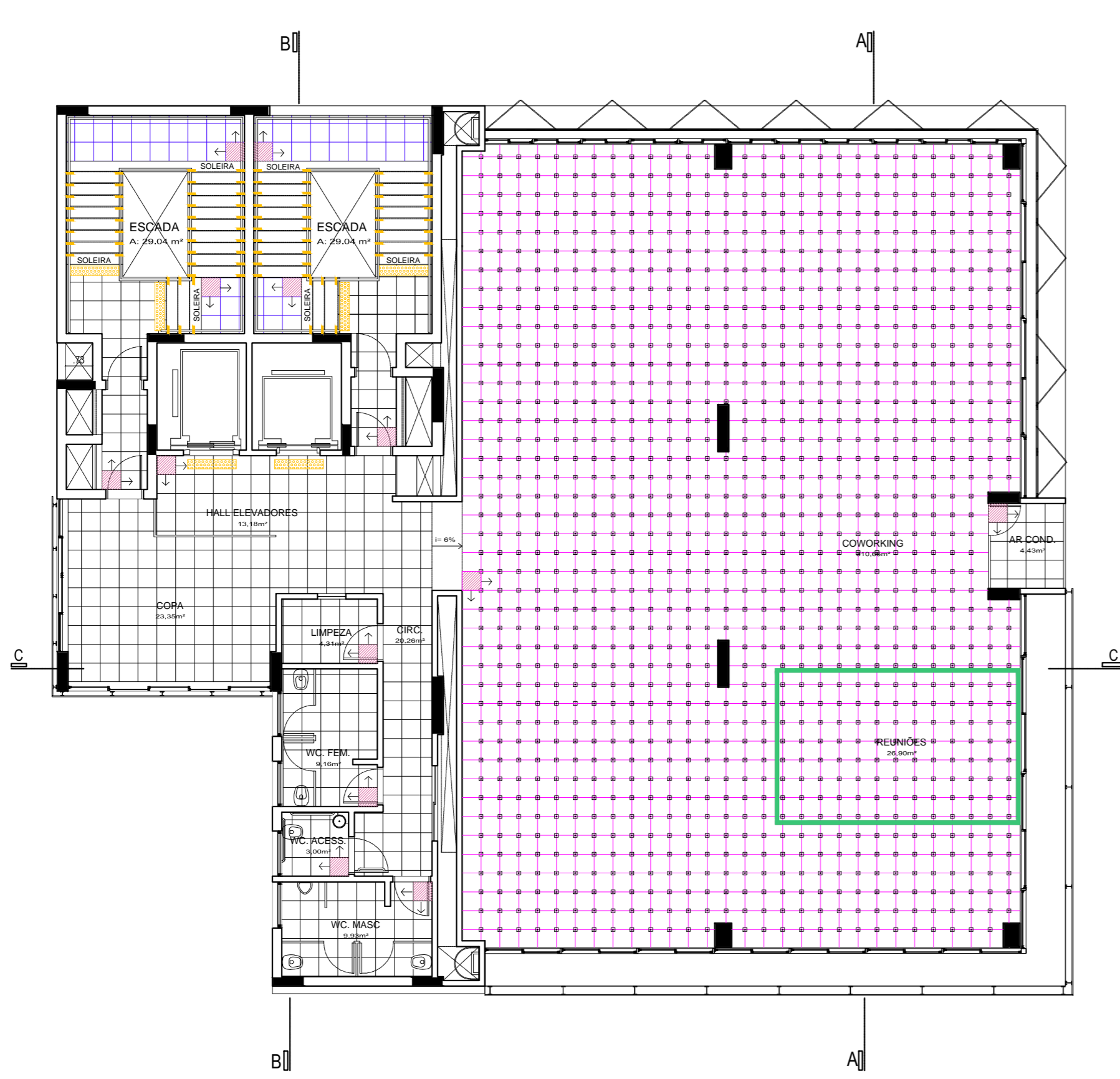

PLANTA DE PAGINAÇÃO - 5º PAVIMENTO
COWORKING 01
Escala 1:125

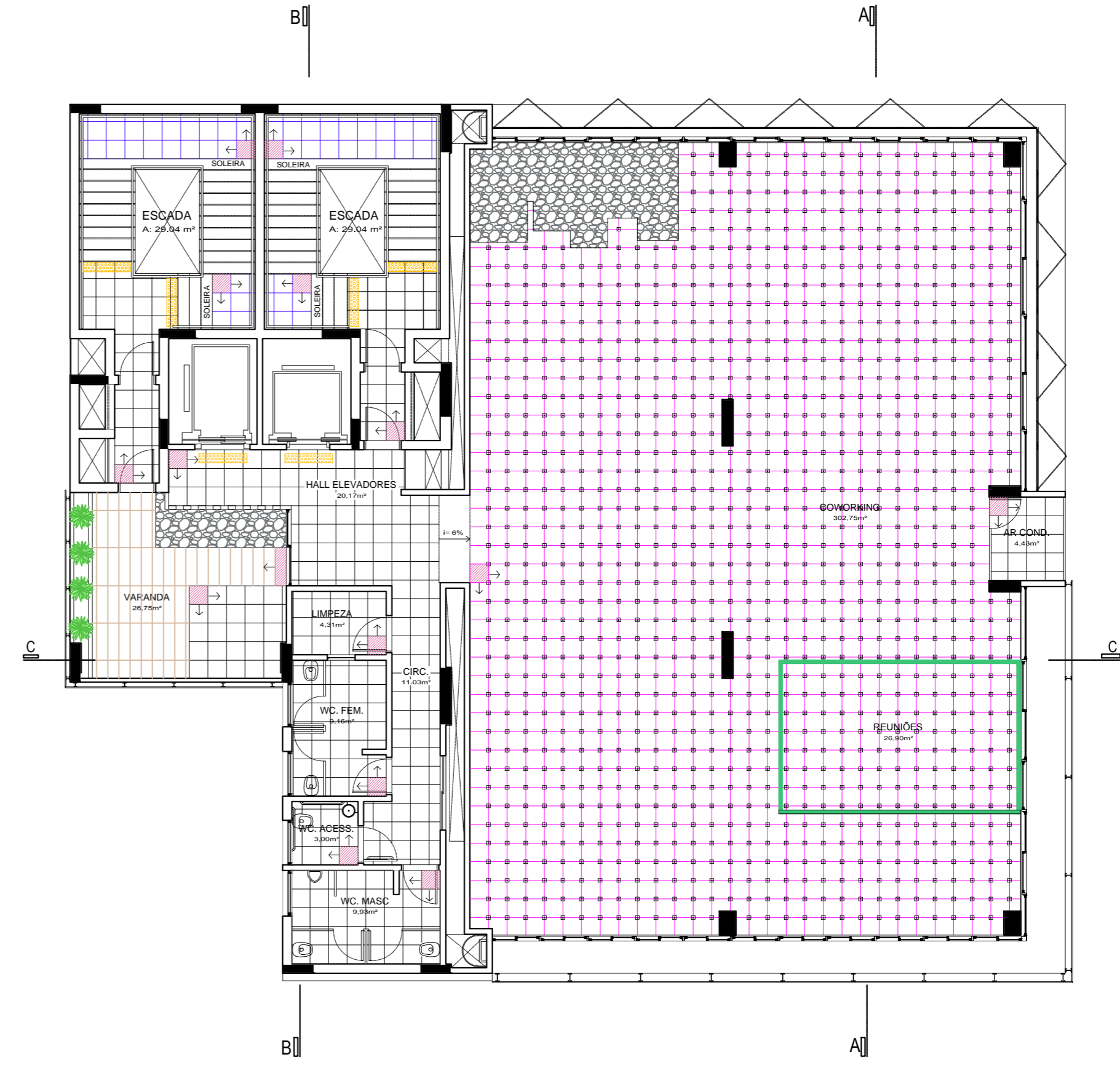

PLANTA DE PAGINAÇÃO - 6º PAVIMENTO
COWORKING 01
Escala 1:125

LEGENDA DE PISOS:

	1. Cerâmica Esmaltada, Cor Branca Granitada, Antiaderente, 50x50cm.		7. Piso de Madeira, Área Externa 30x200cm
	2. Basalto Tear Natural, Espessura 20mm, 50x50cm.		8. Pedras Brancas sob Contrapiso
	3. Basalto Tear Polido, Espessura 20mm, 50x50cm.		9. Piso Tátil de Alerta 25x130cm
	4. Piso Elevado		10. Reforço para Colocação de Divisórias sob Piso Elevado
	5. Piso Carpete		11. Início da Paginação
	6. Piso Cconcreto Intertravado		

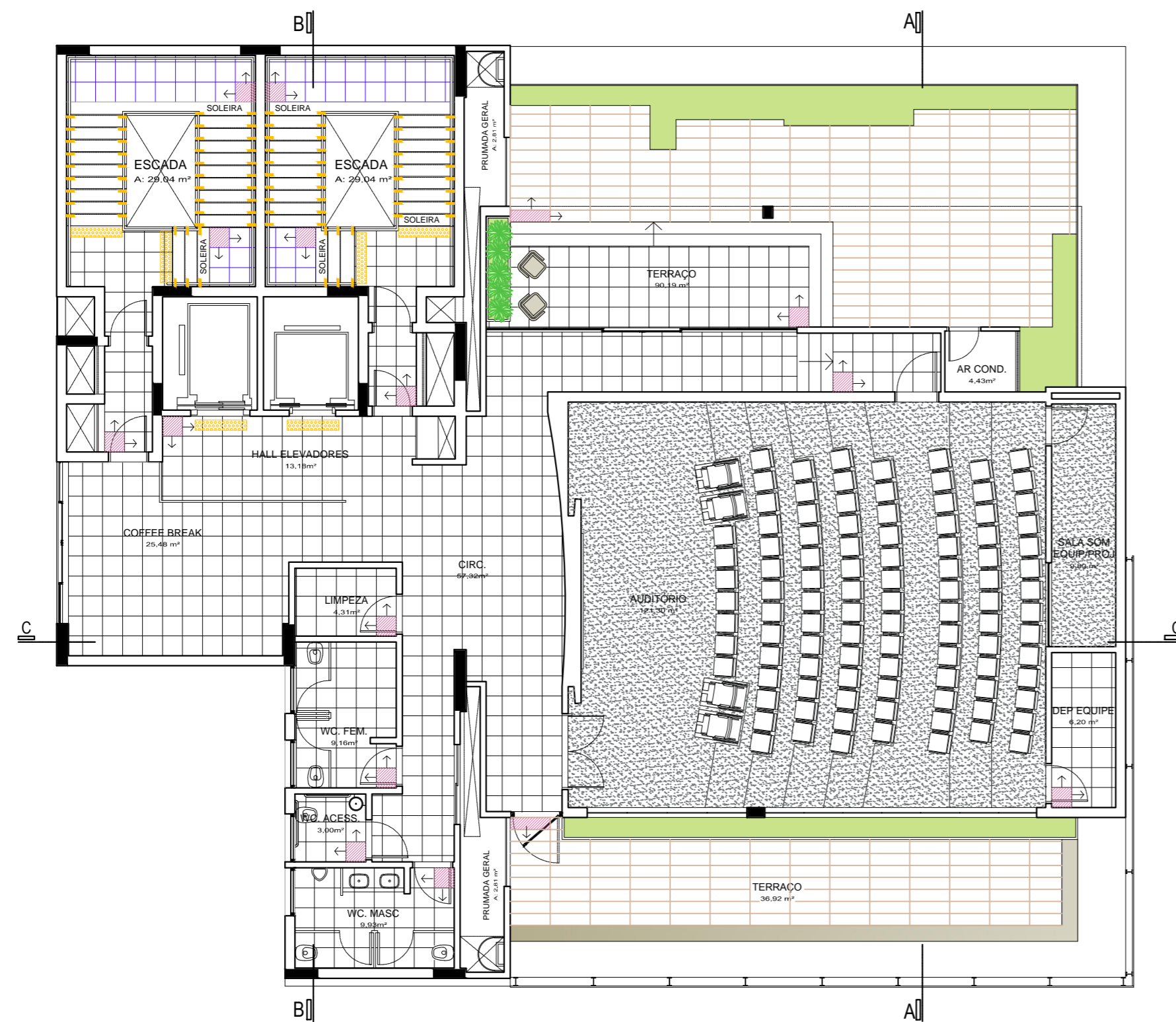



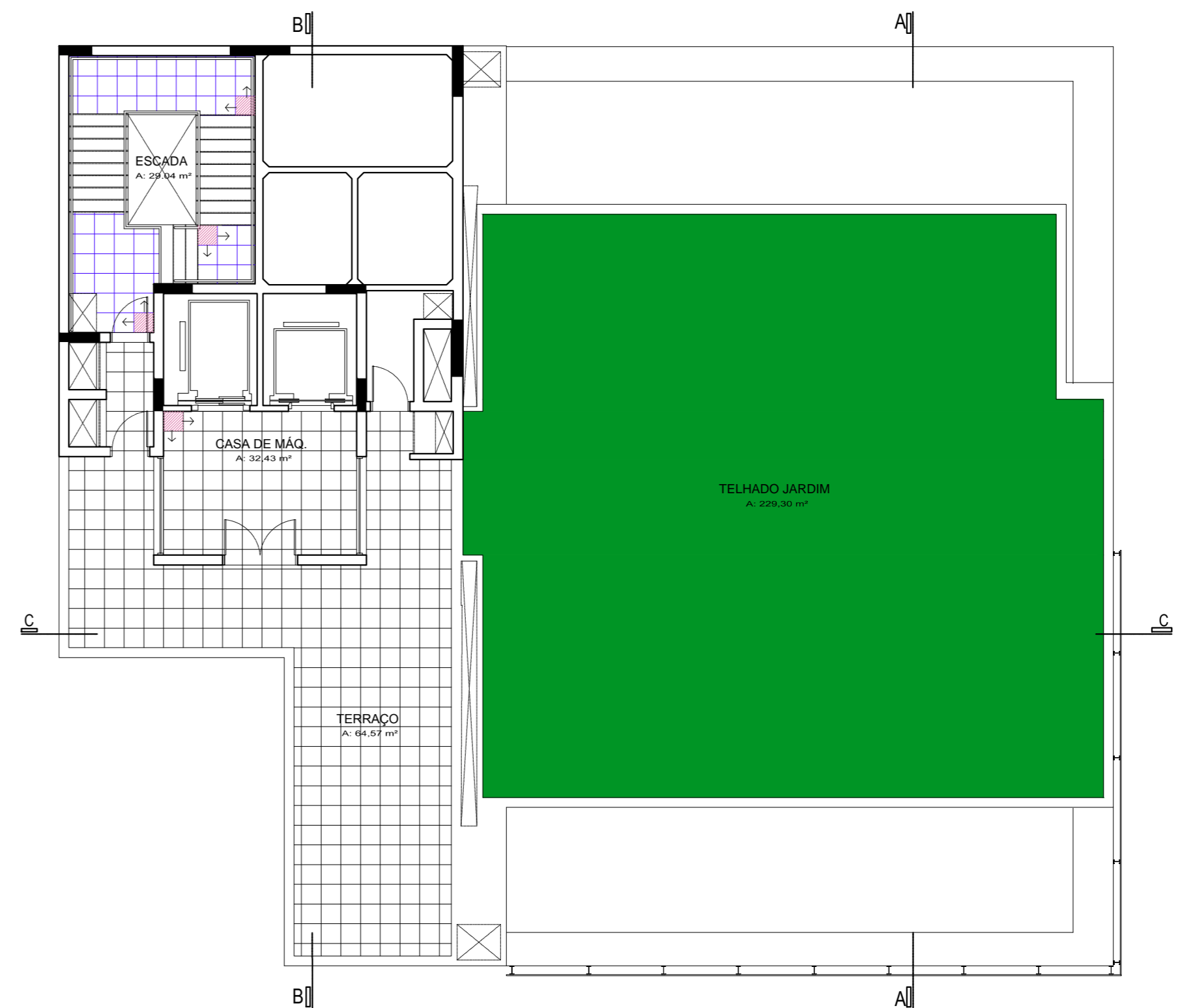







PLANTA DE PAGINAÇÃO - 7º PAVIMENTO
AUDITÓRIO
Escala 1:125



PLANTA DE PAGINAÇÃO - PAVIMENTO TÉCNICO
Escala 1:125

LEGENDA DE PISOS:

- | | | | |
|-------------------------------------------------------------------------------------|---------------------------------------------------------------------|---------------------------------------------------------------------------------------|-----------------------------------------------------------|
|  | 1. Cerâmica Esmaltada, Cor Branca Granitada, Antiaderente, 50x50cm. |  | 7. Piso de Madeira, Área Externa 30x200cm |
|  | 2. Basalto Tear Natural, Espessura 20mm, 50x50cm. |  | 8. Pedras Brancas sob Contrapiso |
|  | 3. Basalto Tear Polido, Espessura 20mm, 50x50cm. |  | 9. Piso Tátil de Alerta 25x130cm |
|  | 4. Piso Elevado |  | 10. Reforço para Colocação de Divisórias sob Piso Elevado |
|  | 5. Piso Carpete |  | 11. Início da Paginação |
|  | 6. Piso Cconcreto Intertravado | | |

LOCAL: CAMPUS REITOR JOÃO DAVID FERREIRA LIMA - FLORIANÓPOLIS-SC	ESCALA: 1:125	DATA: 29/02/2016
EDIFICAÇÃO: EDIFÍCIO SUPERFÍCIES - EMC		FOLHA: 32
CONTEÚDO: PLANTA DE MODULAÇÃO DA PAGINAÇÃO - 7º PAV. E PAV. TÉCNICO		

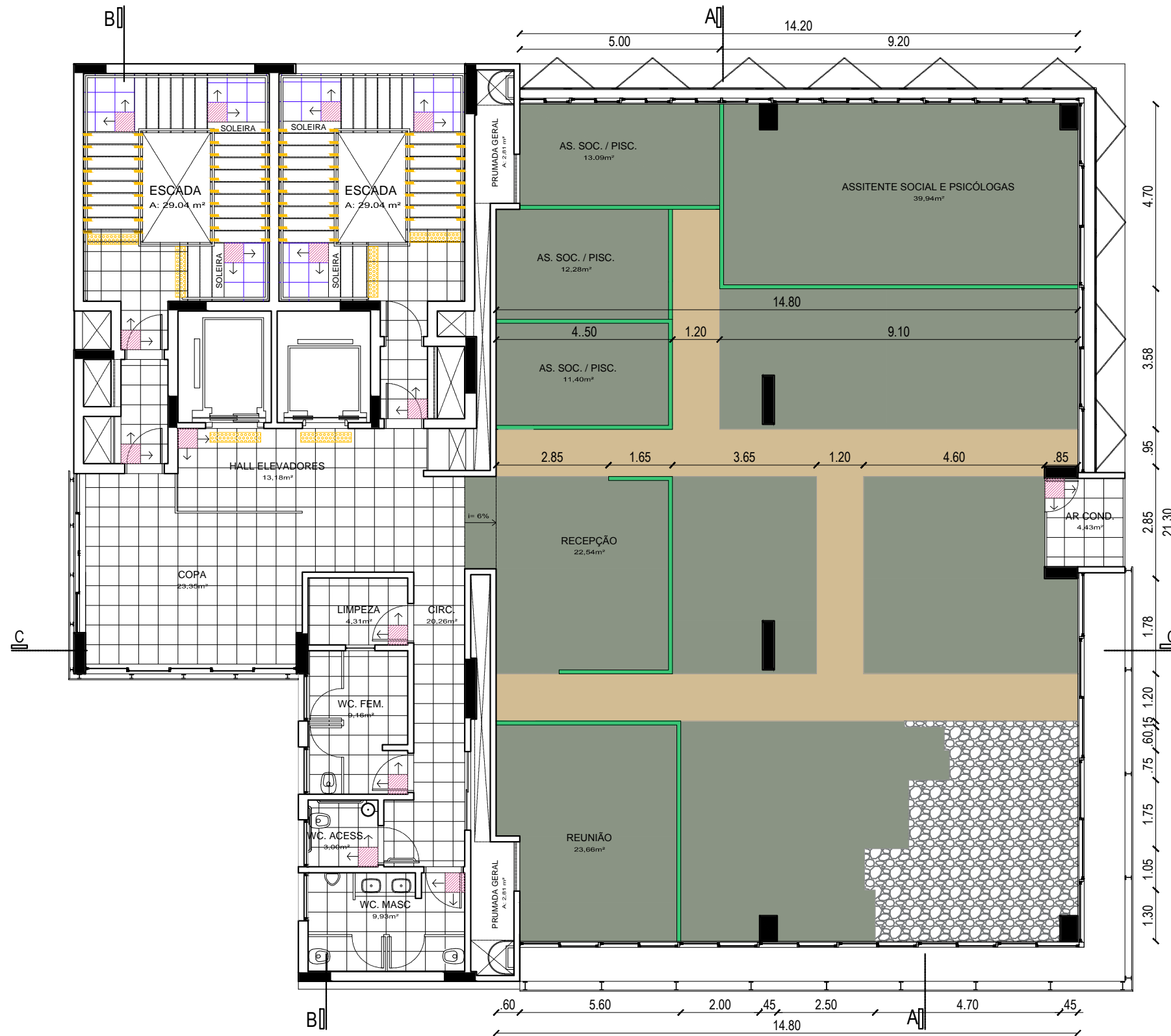

LEGENDA DE PISOS:

- 1. Cerâmica Esmaltada, Cor Branca Granitada, Antiaderente, 50x50cm.
- 2. Basalto Tear Natural, Espessura 20mm, 50x50cm.
- 3. Basalto Tear Polido, Espessura 20mm, 50x50cm.
- 4. Piso Elevado
- 5. Piso Carpete
- 6. Piso Cconcreto Intertravado
- 7. Piso de Madeira, Área Externa 30x200cm
- 8. Pedras Brancas sob Contrapiso
- 9. Piso Tátil de Alerta 25x130cm
- 10. Reforço para Colocação de Divisórias sob Piso Elevado
- 11. Início da Paginação
- 12. Piso Vinílico
- 13. Caminho em Piso Vinílico

PLANTA DE PAGINAÇÃO - 2º PAVIMENTO
CENTRAL DE ESTÁGIOS
Escala 1:125

LOCAL: CAMPUS REITOR JOÃO DAVID FERREIRA LIMA - FLORIANÓPOLIS-SC	ESCALA: 1:125	DATA: 29/02/2016
EDIFICAÇÃO: EDIFÍCIO SUPERFÍCIES - EMC	FOLHA: 33	
CONTEÚDO: PLANTA DE PAGINAÇÃO - 2º PAV. CENTRAL DE ESTÁGIOS		

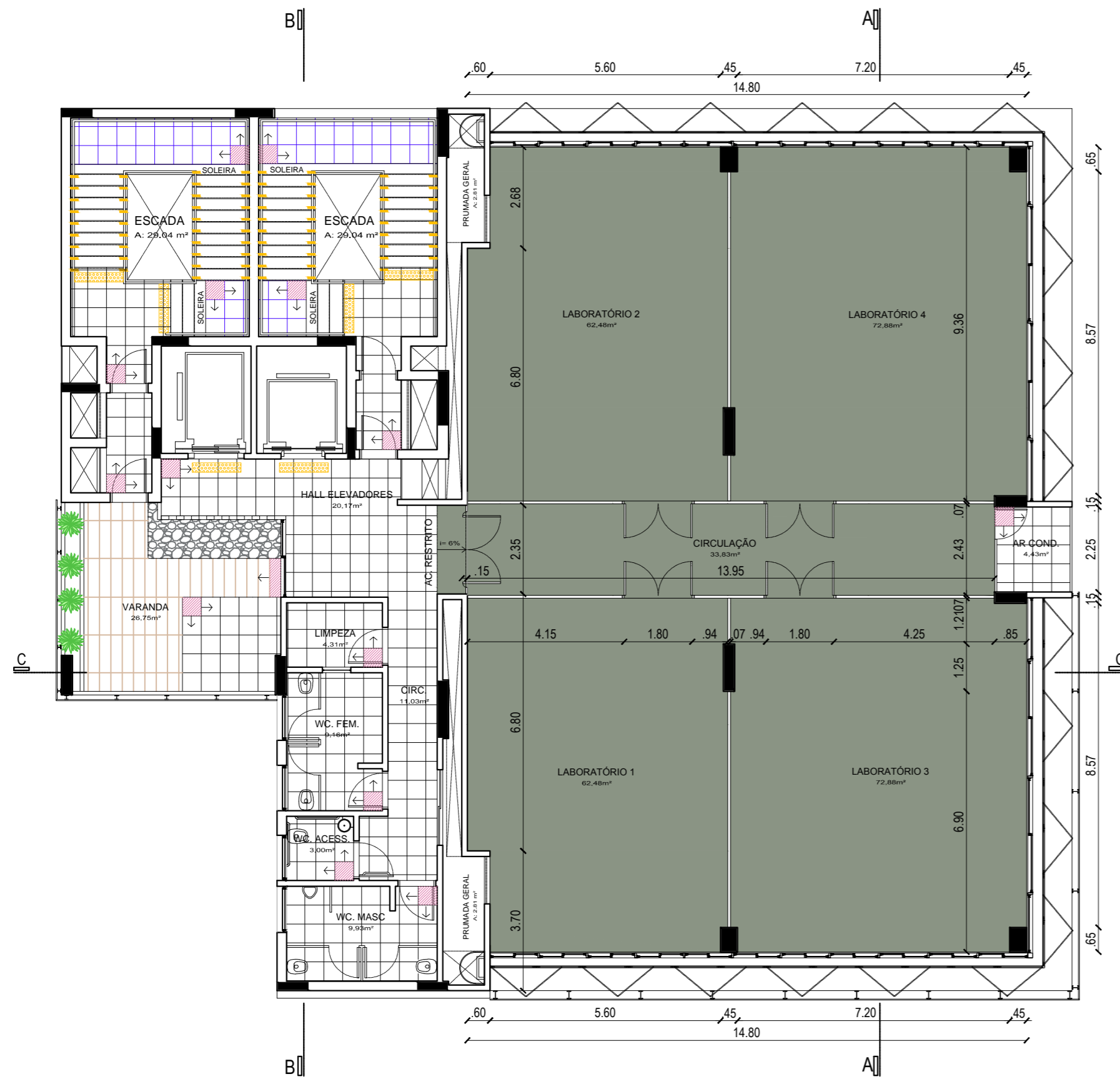

PLANTA DE PAGINAÇÃO - 3º PAVIMENTO
LABORATÓRIOS-EMC
Escala 1:125

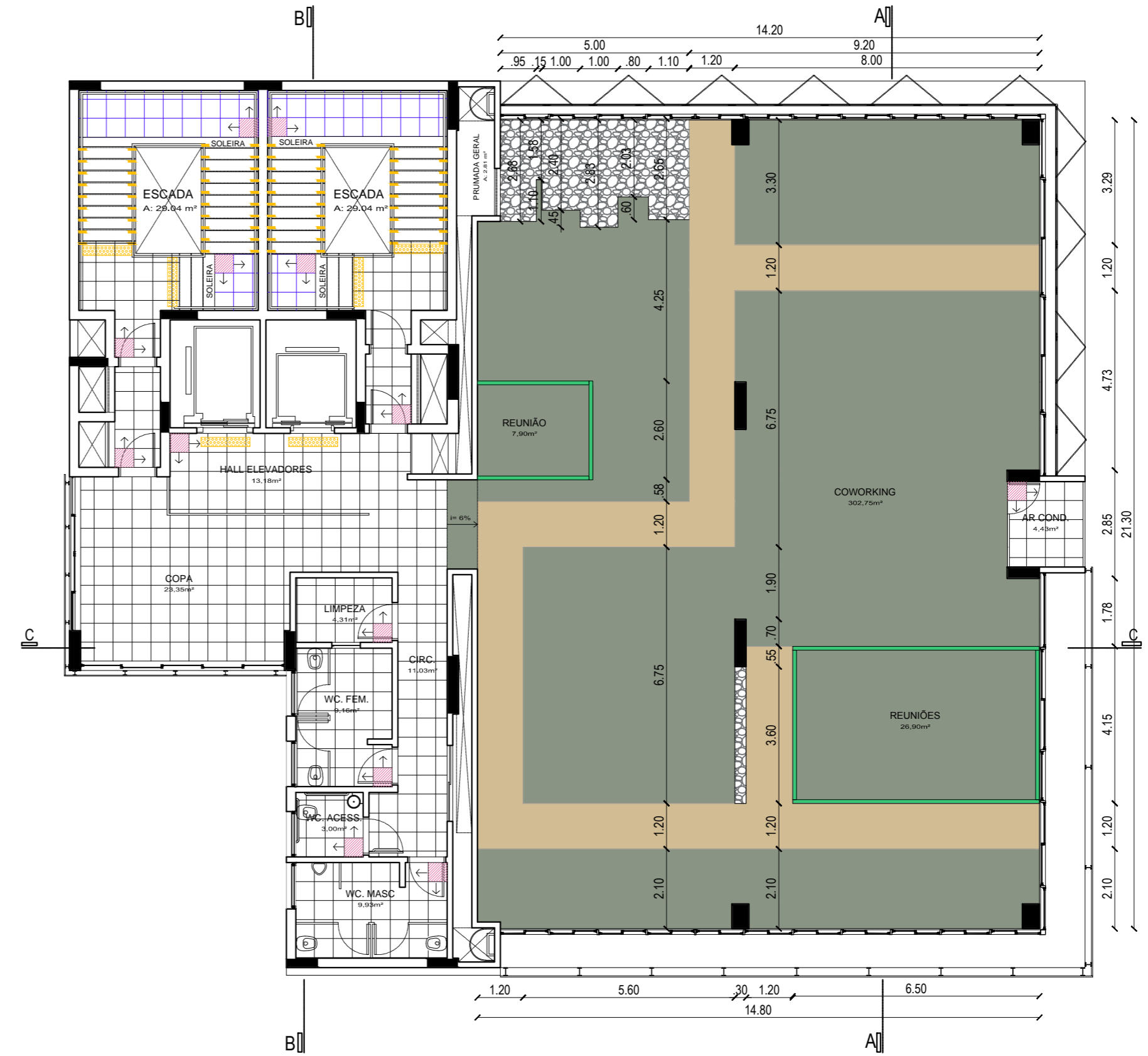

PLANTA DE PAGINAÇÃO - 4º PAVIMENTO
COWORKING 01
Escala 1:125

LEGENDA DE PISOS:

- | | | | |
|--|---------------------------------------------------------------------|--|-----------------------------------------------------------|
| | 1. Cerâmica Esmaltada, Cor Branca Granitada, Antiaderente, 50x50cm. | | 8. Pedras Brancas sob Contrapiso |
| | 2. Basalto Tear Natural, Espessura 20mm, 50x50cm. | | 9. Piso Tátil de Alerta 25x130cm |
| | 3. Basalto Tear Polido, Espessura 20mm, 50x50cm. | | 10. Reforço para Colocação de Divisórias sob Piso Elevado |
| | 4. Piso Elevado | | 11. Início da Paginação |
| | 5. Piso Carpete | | 12. Piso Vinílico |
| | 6. Piso Cconcreto Intertravado | | 13. Caminho em Piso Vinílico |
| | 7. Piso de Madeira, Área Externa 30x200cm | | |

LOCAL: CAMPUS REITOR JOÃO DAVID FERREIRA LIMA - FLORIANÓPOLIS-SC	ESCALA: 1:125	DATA: 29/02/2016
EDIFICAÇÃO: EDIFÍCIO SUPERFÍCIES - EMC		FOLHA: 34
CONTEÚDO: PLANTA DE PAGINAÇÃO 3º PAV. E 4º PAV - LABORATÓRIOS E COROWORKING 01		

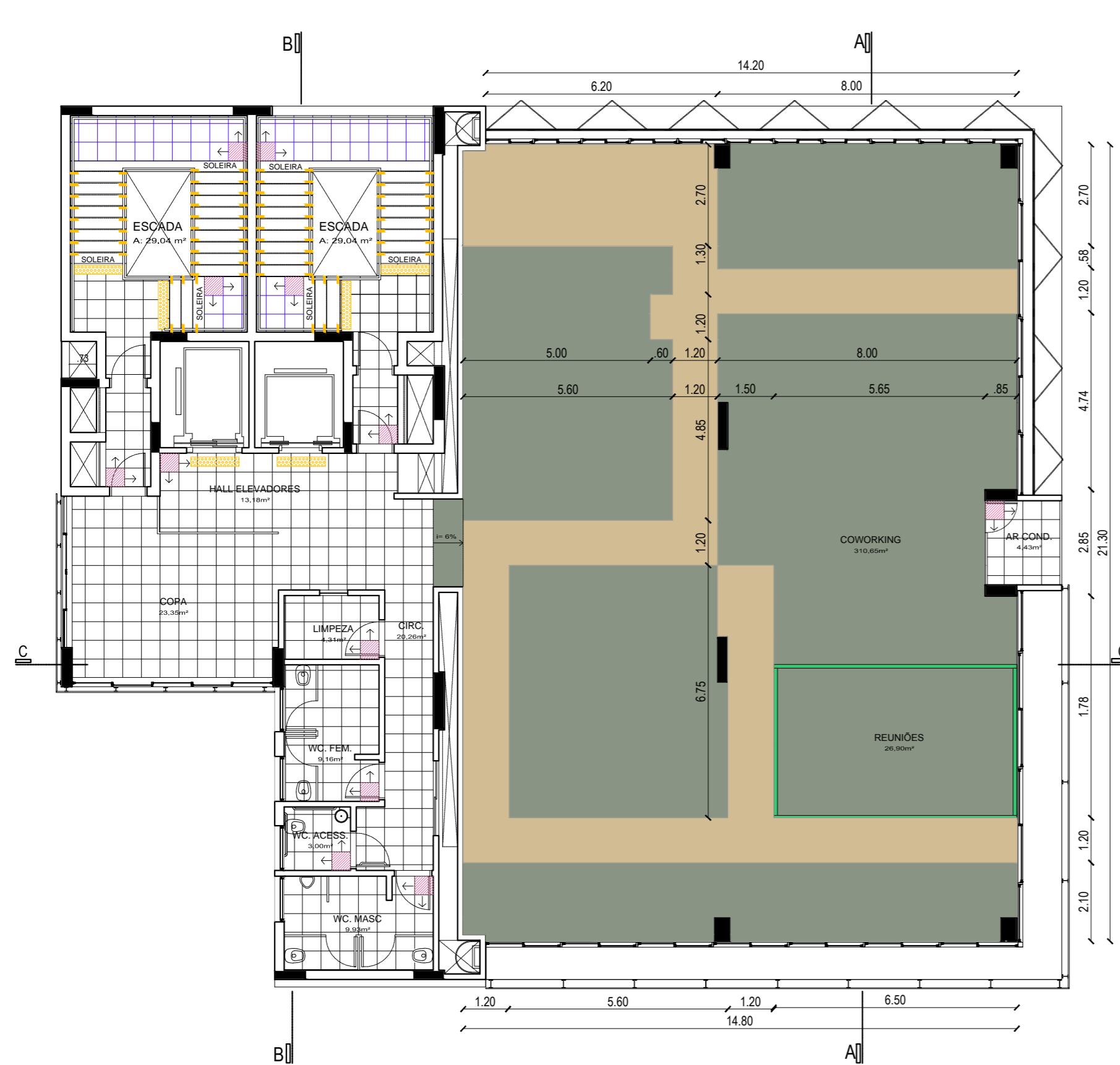

PLANTA DE PAGINAÇÃO - 5º PAVIMENTO
COWORKING 02
Escala 1:125

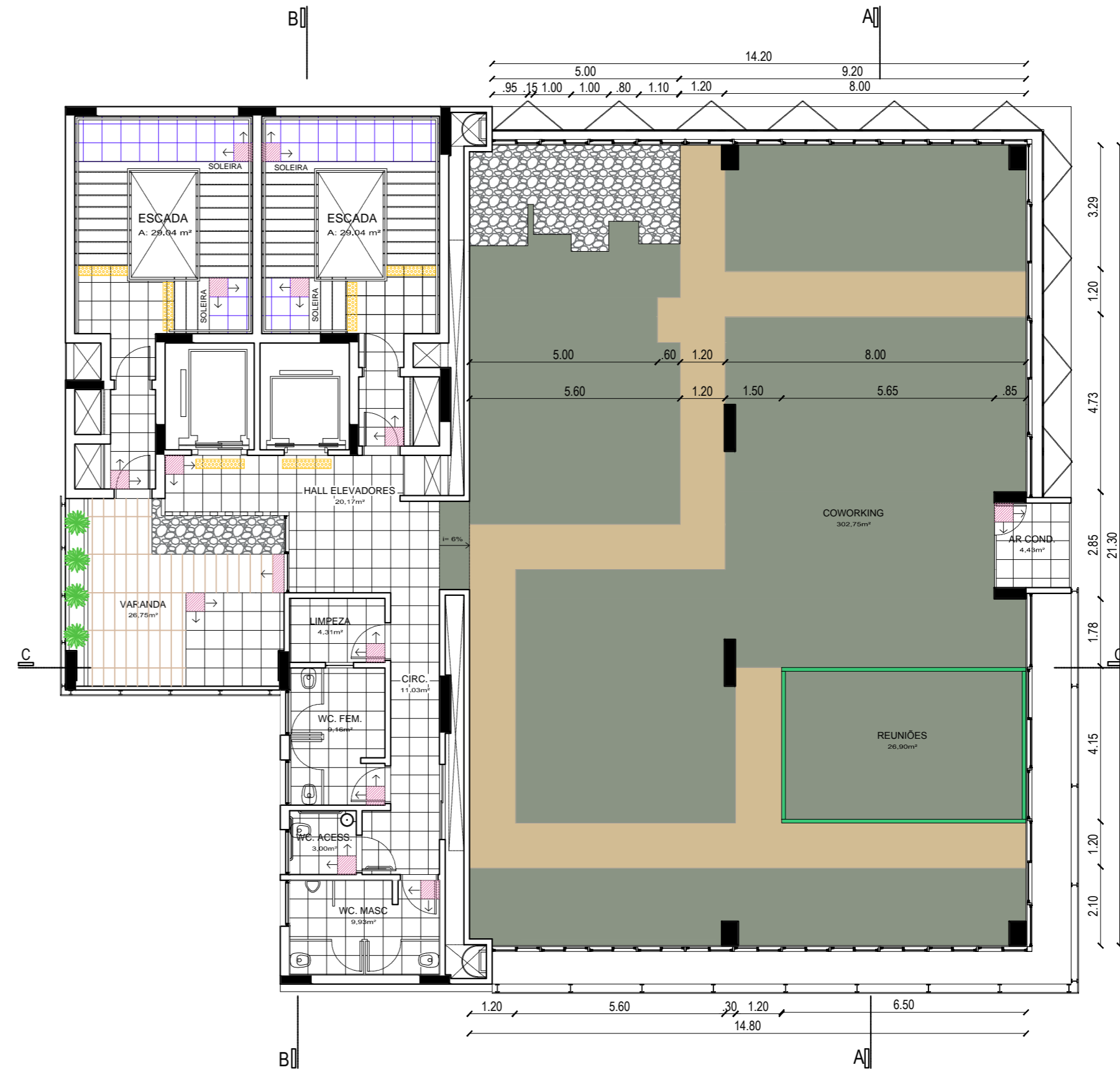

PLANTA DE PAGINAÇÃO - 6º PAVIMENTO
COWORKING 03
Escala 1:125

LEGENDA DE PISOS:

- | | |
|---------------------------------------------------------------------|-----------------------------------------------------------|
| 1. Cerâmica Esmaltada, Cor Branca Granitada, Antiaderente, 50x50cm. | 8. Pedras Brancas sob Contrapiso |
| 2. Basalto Tear Natural, Espessura 20mm, 50x50cm. | 9. Piso Tátil de Alerta 25x130cm |
| 3. Basalto Tear Polido, Espessura 20mm, 50x50cm. | 10. Reforço para Colocação de Divisórias sob Piso Elevado |
| 4. Piso Elevado | 11. Início da Paginação |
| 5. Piso Carpete | 12. Piso Vinílico |
| 6. Piso Concreto Intertravado | 13. Caminho em Piso Vinílico |
| 7. Piso de Madeira, Área Externa 30x200cm | |

LOCAL: CAMPUS REITOR JOÃO DAVID FERREIRA LIMA - FLORIANÓPOLIS-SC	ESCALA: 1:125	DATA: 29/02/2016
EDIFICAÇÃO: EDIFÍCIO SUPERFÍCIES - EMC		FOLHA: 35
CONTEÚDO: PLANTA DE PAGINAÇÃO 5º E 6º PAV. -COWORKING 02 E 03		