

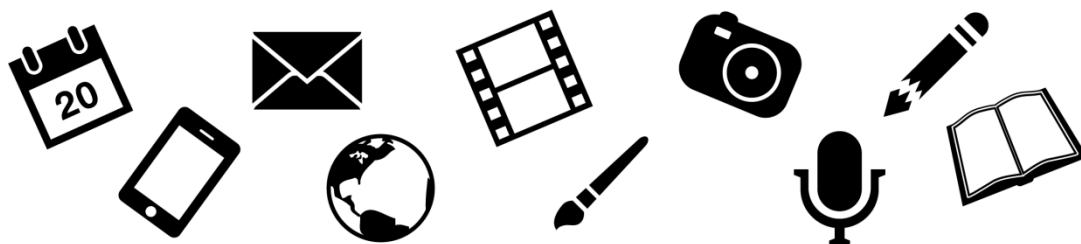

**UNIVERSIDADE FEDERAL
DE SANTA CATARINA**

UFSC NA MÍDIA - CLIPPING



Agecom
Agência de
Comunicação
da UFSC

16 de abril de 2014

Notícias do Dia
Carlos Damião
"Edu Vieira"

Edu Vieira / Audiência pública / Conselho Universitário da UFSC / Duplicação da Avenida
Deputado Antônio Edu Vieira / Universidade Federal de Santa Catarina



Diário Catarinense
Moacir Pereira
"Ficou para maio / Podia ser pior"

Ficou para maio / Podia ser pior / Audiência pública / Conselho Universitário da UFSC / Duplicação da Avenida Deputado Antônio Edu Vieira / Reitora / Roselane Neckel / Relator / Paulo Pinheiro Machado / Universidade Federal de Santa Catarina



Diário Catarinense Moacir Pereira

Araújo Gomes / 4º Batalhão da Polícia Militar / Entrevista / Jornal-laboratório Zero /
Universidade Federal de Santa Catarina / UFSC

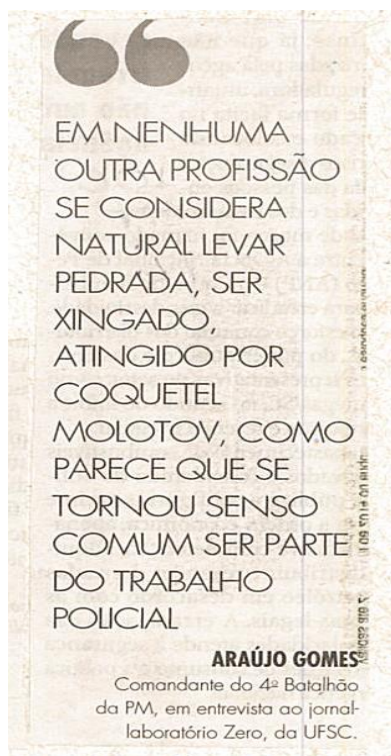

Notícias do Dia Pág.10

“UFSC marca audiência pública para o dia 29”

UFSC marca audiência pública para o dia 29 / Conselho Universitário da UFSC / CUn /
Duplicação da Avenida Deputado Antônio Edu Vieira / Relator / Paulo Pinheiro Machado /
Estudante de serviço social / Giovanni Simon / Universidade Federal de Santa Catarina



Duplicação da Edu Vieira / Impasse é levado à comunidade / Audiência pública / Conselho Universitário da UFSC / CUn / Duplicação da Avenida Deputado Antônio Edu Vieira / Secretaria de Obra de Florianópolis / Domingos Zancanaro / Programa de Aceleração do Crescimento / PAC Reitora / Roselane Neckel / Restaurante Universitário / RU / Centro de Filosofia e Ciências Humanas / CFH / Ministério de Planejamento do Governo Federal / Universidade Federal de Santa Catarina

DIÁRIO CATARINENSE, QUARTA-FEIRA, 16 DE ABRIL DE 2014

Geral 23

DUPLICAÇÃO DA EDU VIEIRA

Impasse é levado à comunidade

UFSC irá realizar audiência pública antes de definir se irá liberar o terreno que permite a ampliação da via de Florianópolis

CAROLINA DANTAS

O impasse que já dura mais de 10 anos entre a Universidade de Santa Catarina (USFC), proprietária do terreno por onde a rua Deputado Antonio Edu Vieira, no bairro Pantanal, em Florianópolis, pode ser duplicada, e a prefeitura, que quer a liberação do espaço, ganhou mais um capítulo ontem. Depois de uma reunião que durou duas horas, o Conselho Universitário (CUN) da universidade marcou uma audiência pública para ouvir a opinião da comunidade que será afetada pelas obras. O encontro será no dia 29 de abril, às 19h.

A Secretaria de Obras de Florianópolis já tem R\$ 10 milhões garantidos, desde 2013, por meio do Programa de Aceleração do Crescimento (PAC), para as obras de duplicação de uma das vias de maior congestionamento da Capital. O CUN deve voltar a se reunir no dia 6 de maio para tentar, a partir da opinião

da comunidade, pôr fim ao impasse.

Representantes do CUN afirmam que a decisão de ceder ou não o terreno levará em conta interesses das comunidades afetadas pela obra. A reitora Roselane Neckel, mediadora da reunião, abriu votação para as duas propostas feitas até aquele momento. A primeira previa uma audiência pública e a segunda três. Por 24 votos a 9, a primeira opção foi escolhida.

A proposta de que houvesse apenas uma audiência pública foi defendida pela reitora.

– Devo discordar quando dizem que não escutam a comunidade. Foram realizadas 25 reuniões com a participação de membros do Pantanal, UFSC e Prefeitura. Não chegamos a um acordo, mas desde 2012 esse projeto está sendo apreciado por este conselho – disse.

A faixa para ônibus que será construída no local foi decidida como prioridade, já que a universidade acredita, assim como a prefeitura, que o transporte público será prioridade no novo projeto.

Outra saída foi exposta como al-



Verba para realização da obra está garantida desde dezembro de 2013

ternativa para suavizar o trânsito na região: a UFSC abrir uma estrada de acesso ao Restaurante Universitário (RU) e o Centro de Filosofia e Ciências Humanas (CFH) por meio do bosque, espaço que ficou conhecido pelo confronto entre estudantes e a

Policia Federal (PF).

Conforme Paulo Liedtke, um dos conselheiros presentes, uma entrada extra até a instituição acrescentaria uma opção de trajeto aos motoristas que pretendem entrar no campus. Todos os pareceres com relação ao

projeto final serão detalhados apenas durante a assembleia aberta.

A posição da Prefeitura e do Governo Federal

A prefeitura de Florianópolis, representada pelo secretário de obras Domingos Zancanaro, negou os boatos de que iniciaria o trabalho na via antes da decisão da UFSC. Disse, ainda, que o prazo para a utilização da verba do PAC – prorrogado pelo governo federal diversas vezes – desta vez estabelecido até maio.

– A verba está em estágio de contratação, esperando só a assinatura final da Caixa Econômica Federal. Ainda não a temos em mãos – explicou Zancanaro.

A assessoria do Ministério de Planejamento do Governo Federal esclareceu que as verbas só serão liberadas para utilização com o começo da duplicação e não há risco de que o dinheiro seja perdido por este ano ser eleitoral.

carolina.dantas@diario.com.br

A Notícia Cidade

“Pró-universidade abre inscrições”

Pró-universidade abre inscrições / Curso Pró-universidade / Vestibular / Rede pública de Santa Catarina / UFSC / UDESC / IFSC / UFFS / IFC / Acafe / Enem / ProUni e Sisu / Universidade Federal de Santa Catarina

Pró-universidade abre inscrições

3,4 mil vagas
serão oferecidas
a alunos da rede
pública estadual

O curso Pró-universidade está com inscrições abertas para alunos da rede pública estadual de ensino em 29 cidades de Santa Catarina. Além dos vestibulares da UFSC e da Udesc, o programa prepara os estudantes para as provas do IFSC, UFFS, IFC, Acafe e Enem. Também ajuda no acesso ao ensino superior em instituições privadas por meio dos programas ProUni e Sisu.

As inscrições às 3,4 mil vagas presenciais devem ser feitas até o dia 23 de abril pelos sites www.prouniversidade.com.br ou www.sed.sc.gov.br. Para participar, o candidato deve ter disponibilidade para frequentar o curso de segunda a sexta-feira, das 19h às 22h30, na Escola Dr. Tufi Dippe, no bairro Iririú, em Joinville.

As aulas iniciam-se em maio e terminam em dezembro.

Entre as novidades do projeto deste ano estão a inclusão de uma unidade em Garopaba e a ampliação do número de vagas presenciais. Mais de 40 mil alunos já passaram pelo projeto e, de cada dois estudantes de escola pública aprovados nos vestibulares, um deles é egresso do Pró-universidade. O corpo docente tem professores especializados em vestibulares. Os encontros incluem aulões e simulados específicos para os diferentes concursos e para a prova do Enem.

Na região Norte

Cidades que terão o curso
Pró-universidade

■ Joinville, Canoinhas, Mafra
e São Bento do Sul.

Notícias do Dia
Panorama
"Chave para produzir"

Chave para produzir / FIESC / Ex-reitor da UFSC e Secretário Nacional de Desenvolvimento Tecnológico e Inovação / Álvaro Prata / Universidade Federal de Santa Catarina

#estampa

Chave para produzir

Na Fiesc, o ex-reitor da UFSC e secretário nacional de Desenvolvimento Tecnológico e Inovação, Alvaro Prata, defendeu aproximação entre academia e indústria para acompanhar países desenvolvidos. Observou que o Brasil ocupa a 13ª posição no mundo em produção científica, mas apenas a 63ª em inovação. "Nossa pesquisa científica inova pouco e não consegue gerar riqueza", disse, exemplificando que na Alemanha não há como alguém se tornar professor de engenharia sem antes ter trabalhado na indústria. A consequência é que o brasileiro trabalha mais que o americano e o alemão, mas produz menos riqueza por hora de atividade.

| |  Brasil |  EUA |  Alemanha |
|--|--|--|--|
| Horas de trabalho por ano | 1.850 h | 1.700 h | 1.400 h |
| Geração de riqueza por hora trabalhada | US\$ 11 | US\$ 63 | US\$ 57 |

**Diário Catarinense
Geral**

“Enem 2014 / Provas serão em novembro”

Enem 2014 / Provas serão em novembro / Exame Nacional do Ensino Médio / Instituto Nacional de Estudos e Pesquisas Educacionais Anísio Teixeira / Inep / Sistema de Seleção de Unificada / Sisu / Programa de Universidade para Todos / ProUni / Sistema de Seleção de Unificada do Ensino Técnico e Profissional / Sisutec / Financiamento Estudantil / Fies / Ciência sem Fronteiras

ENEM 2014

Provas serão em novembro

Brasília

A prova do Exame Nacional do Ensino Médio (Enem) 2014 poderá ser aplicada nos dias 8 e 9 de novembro.

O Instituto Nacional de Estudos e Pesquisas Educacionais Anísio Teixeira (Inep) informou que as instituições de ensino onde o exame é aplicado estão sendo consultadas sobre a disponibilidade da data. A definição dependerá da resposta desses centros universitários, de acordo com a assessoria do Inep.

No ano passado, a prova do Enem foi aplicada nos dias 26 e 27 de outubro. O resultado foi divulgado no dia 3 de janeiro. Caso o Enem 2014 seja

confirmado para o segundo final de semana de novembro, as provas ocorrerão após as eleições de outubro.

Cerca de 5 milhões de estudantes fizeram o Enem 2013. A nota do exame pode ser usada para participar de programas como o Sistema de Seleção de Unificada (Sisu), que seleciona estudantes para vagas no ensino superior público; o Programa Universidade para Todos (ProUni), que oferece bolsas em instituições privadas; e o Sistema de Seleção Unificada do Ensino Técnico e Profissional (Sisutec).

O Enem é também pré-requisito para firmar contratos pelo Fundo de Financiamento Estudantil (Fies) e para obter bolsas de intercâmbio pelo Ciência sem Fronteiras.

Diário Catarinense

Estela Benetti

“SC faz pesquisa para produzir tainha em cativeiro”

SC faz pesquisa para produzir tainha em cativeiro / Empresa de Pesquisa Agrícola e Extensão Rural do Estado / Epagri / Universidade Federal de Santa Catarina / UFSC / Atlântico Sul Maricultura / Centro de Aquicultura e Pesca da Epagri / Fabiano Müller da Silva / Luiz Hessmann / Manoel Motta / Fundação de Pesquisa do Estado / Fapesc

SC faz pesquisa para produzir tainha em cativeiro

Equipe da Empresa de Pesquisa Agrícola e Extensão Rural do Estado (Epagri), da Universidade Federal de Santa Catarina (UFSC) e da empresa Atlântico Sul Maricultura lançou projeto para pesquisar a possível produção de tainha em cativeiro no Sul do Estado. Segundo o gerente do Centro de Aquicultura e Pesca da Epagri, Fabiano Müller da Silva, a expectativa é grande porque um cultivo

acidental em Jaguaruna apontou resultado positivo mesmo com pouca tecnologia. Há tainhas, lá, que pesam de 1 quilo a 5 quilos. O projeto foi lançado pelo presidente da estatal, Luiz Hessmann, e o deputado Manoel Motta para encontrar uma alternativa de renda a produtores de camarão em cativeiro que perderam toda a produção a partir de 2006 em função de vírus que ataca os camarões no inverno, causando a doença conhecida

como mancha branca. O próximo passo é conseguir R\$ 243,2 mil para realizar as pesquisas em cerca de três anos.

A negociação dos recursos está sendo feita com a Fundação de Pesquisa do Estado (Fapesc). Se o projeto der certo, o país contará com o peixe fresquinho o ano todo e garantirá renda permanente a centenas de famílias que tiveram que desistir da produção de camarão.

Notícias veiculadas em meios impressos, convertidas para o formato digital, com informações e opiniões de responsabilidade dos veículos.