

PROSPECTO

DO INSTITUTO  
GRANBERY

JUIZ DE FORA-MINAS

1942

52º ANO

PROC 9.39



1942

Estabelecimento Gráfico  
COMPANHIA DIAS CARDOSO S. A.  
Juiz de Fora

85409



MUSEU GRANBERY  
DOC. Nº Proc 9.39  
DOAÇÃO  
DATA 1 / 1942

PROSPECTO

DO INSTITUTO  
GRANBERY

JUIZ DE FORA - MINAS

1942

52º ANO

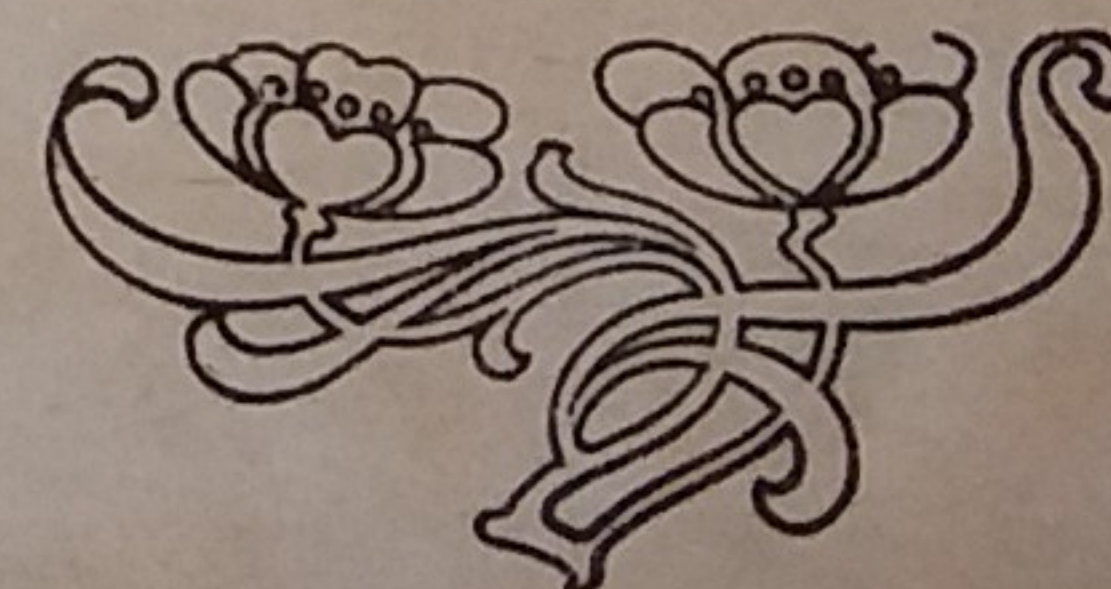

1942

Estabelecimento Gráfico  
COMPANHIA DIAS CARDOSO S. A.  
Juiz de Fora









*Fachada dos prédios principais do Instituto Granbery*





*Vista geral dos campos esportivos do Granbery*



## Resenha histórica

O Instituto Granbery foi fundado, com o nome de Colégio Americano Granbery, aos 8 de setembro de 1890, pelo Bispo John C. Granbery, tendo, como seu primeiro diretor, o rev. dr. J. M. Lander.

Fundado em uma casa de esquina, já demolida, na avenida Rio Branco com rua do Sampaio, funcionou, depois, onde tem sede, hoje, o 12.º Regimento de Infantaria, e em outra casa de esquina, da rua Batista de Oliveira com Sampaio, onde se ergue hoje o Prédio Lander.

Foi pensamento dos seus fundadores preparar, também, moços para o Ministério da Igreja Metodista, e, assim, foi o Granbery, logo de início, um estabelecimento de ensino primário, secundário e teológico.

Em 1903, quando construiu o seu prédio próprio, requereu ao Governo a equiparação do seu curso secundário ao Ginásio Nacional, e, no ano seguinte, fundou as escolas superiores de Odontologia e Farmácia, passando a denominar-se "O GRANBERY".

Em 1913 funda uma Escola de Direito, e, em 1917, uma de Comércio, caminhando, assim, para a realização dos sonhos dos seus fundadores, que eram o de torná-lo uma universidade.

Tempos adversos, entretanto, não permitiram a concretização daqueles planos, e o Granbery foi forçado a suspender o funcionamento de suas escolas superiores — primeiro, da de Direito, em 1915, e, depois, das de Farmácia e Odontologia, em 1922.

Para atender à necessidade da preparação de professores secundários, fundou o Granbery mais uma escola superior: de Educação, em 1928.

Esta, igualmente, teve vida, senão efêmera, de duração limitada: foi forçada a suspender as suas aulas, em 1939, dadas as exigências governamentais para o seu funcionamento.

Em 1939 o Granbery perdeu, também, a sua Faculdade de Teologia. A Igreja Metodista, para servir à qual mantinha o Granbery o seu curso teológico, fundou, em São Paulo, estabelecimento idêntico, tornando-se dispensável o funcionamento da Faculdade de Teologia do Granbery.

Enquanto isso, apesar de tudo, o Granbery crescia. Com 14 alunos, em 1890, a sua matrícula, afora uns poucos altos e baixos nos seus dias mais difíceis, foi índice de constante prosperidade, chegando a atingir, em 1941, a 1.084 alunos.

O Granbery, assim, — Instituto Granbery desde 1936 — entra, em 1942, no quinquagésimo segundo aniversário de sua fundação, mantendo os cursos primário, ginásial (fundamental e complementar) e comercial (propedêutico e de contador) com três prédios próprios para aulas, cinco dormitórios, um prédio para laboratórios, várias residências para professores e funcionários, e instalações completas para educação física, orçando o seu patrimônio em alguns milhares de contos de réis.

E tudo isso, e mais o seu patrimônio moral, que é o de que mais se envaidece, para o serviço de educação da juventude brasileira, dentro de normas absolutamente cristãs, para a formação de cidadãos que sejam, além de artífices de sua própria felicidade, colaboradores do bem comum.

Em 1942, portanto, como no passado, o Granbery é patrimônio do Brasil para a grandeza da Pátria e o bem da Humanidade.





*Aspecto da mesa que presidiu aos trabalhos da sessão comemorativa do último aniversário do Granbery, em oito de setembro do ano passado.*



# Calendário para 1942

---

DE 7 DE JANEIRO A FINS DE FEVEREIRO:

curso de férias para os candidatos a exames de admissão em segunda época.

DE 17 A 28 DE FEVEREIRO:

matrícula de alunos da Escola Primária e de Comércio.

DE 24 A 28 DE FEVEREIRO:

exames de 2.<sup>a</sup> época da Escola de Comércio, de 2.<sup>a</sup> chamada do Curso Ginásial, e de admissão ao Ginásio e à Escola de Comércio em 2.<sup>a</sup> época.

1.<sup>o</sup> DE MARÇO:

abertura das aulas da Escola Primária e de Comércio.

DE 3 A 8 DE MARÇO:

matrícula de alunos externos do curso ginásial.

DE 9 A 11 DE MARÇO:

exames de segunda época do Ginásio.

DE 10 A 14 DE MARÇO:

matrícula de alunos internos do curso ginásial.

16 DE MARÇO:

abertura solene das aulas.

QUINTA E SEXTA-FEIRA E SÁBADO DA SEMANA SANTA:

feriados.

DE 16 A 30 DE JUNHO:

férias dos cursos primário e ginásial.

DE 16 DE JUNHO A 14 DE JULHO:

férias da Escola de Comércio.

DE 1 A 15 DE DEZEMBRO:

Exames Finais e Festas de Encerramento do Ano Letivo.



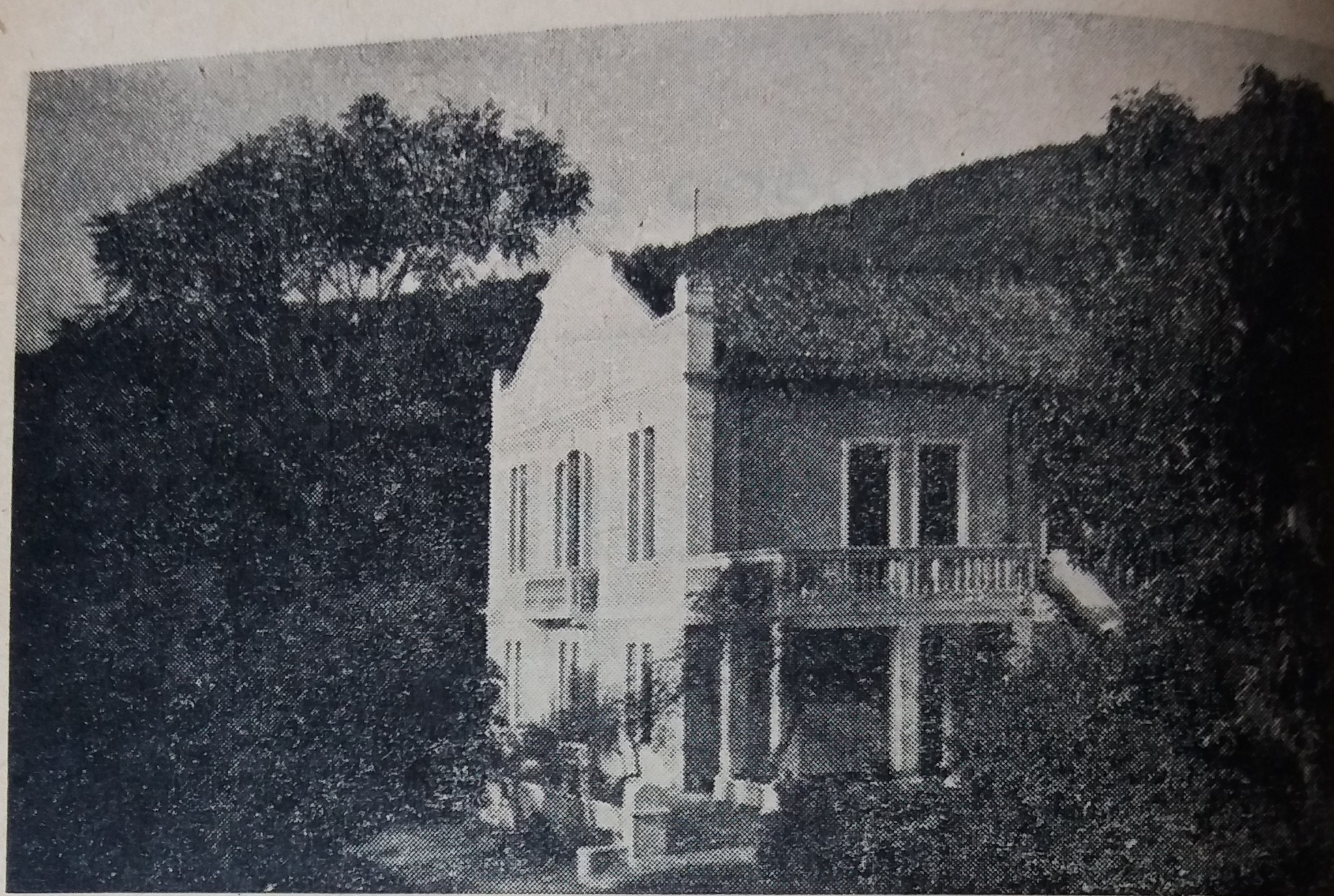

*Dormitório Feminino*



*Dormitório dos alunos médios*



## Conselho Superior

ALFREDO JOSÉ GUEDES	Juiz de Fora
CHAS A. LONG	Santos
EVA L. HYDE	Rio de Janeiro
JALMAR BOWDEN	Juiz de Fora
JOÃO RAMOS JR.	São Paulo
JOÃO A. AMARAL (Vice-Pres.)	Rio de Janeiro
J. C. DE MORAIS SARMENTO (Sec.)	Juiz de Fora
MANUEL SIMÕES E SILVA	Juiz de Fora
PAUL E. BUYERS (Pres.)	São Paulo

## Administração

1941

W. H. MOORE	Reitor
IRINEU GUIMARÃES	Vice-Reitor e Diretor do Ginásio e da Escola de Comércio
JOÃO PANISSET	Diretor Auxiliar
ADOLFO SCHLOTTFELDT	Secretário-Tesoureiro
CAROLINA COELHO	Diretora da Escola Pri- mária

## Comissões permanentes

### De Atividades Religiosas

Sérgio Stopatto, Juvenal Silva e Nelson Gomes

### De Trabalhos Literários

Vitorio Bergo, Luiz Milazzo e Moacyr Borges de Matos



### **De Educação Cívica**

Agenor Andrade, João Panisset e Benjamin Colucci

### **De Educação Física**

Vitorio Bergo, Tomaz Bernardino e Jurandy Monteiro

### **De Publicações**

Vitorio Bergo, Adolfo Schlottfeldt e Irineu Guimarães



*Prédio Próprio da Escola Primária*



# Congregações

## Ginásio

(FUNDAMENTAL)

INSPETOR FEDERAL:

MÁRIO FERREIRA DE AZEVEDO — Advogado.

DIRETOR:

IRINEU GUIMARÃES

PROFESSORES:

ADOLFO SCHLOTTFELDT — Colégio União — Matemática.

AGENOR PEREIRA DE ANDRADE — B. S. e M. A. pelo Peabody College for Teachers — História da Civilização.

ALAIN CARNEIRO — Advogado pela Faculdade de Direito do Rio de Janeiro — Física.

BENJAMIN COLUCCI — Advogado pela Faculdade Livre de Direito de Minas Gerais — Latim.

CAMILO SEVERINO DE OLIVEIRA — E. C. E. pela Escola de Engenharia de Juiz de Fora — Física.

CARLOS DEL LHANO — B. C. L. e B. P., Granbery — Ciências Físicas e Naturais.

CECÍLIA COSTA — Inst. Bicalho — Trabalhos Manuais.

ELSIE BECKER GONZO, Colégio Piracicabano, Inglês (interina).

EULA HARPER BOWDEN — A. B., Universidade de Texas, B. E. R., Granbery — Inglês.

GERARDO MARINI DE SOUSA — Farmacêutico pela Escola de Farmácia de Juiz de Fora — Desenho.

IRENE ALVES MONTES — B. C. L. — Granbery — Desenho.

IRINEU GUIMARÃES — Inglês.

JOÃO PANISSET — B. C. L. e B. P., Granbery — Geografia.

JULIO CAMARGO — Instituto Comercial Mineiro — Geografia.

JURANDY MONTEIRO — B. C. L. e B. P., Granbery — Inglês — Interino.

JUVENAL SILVA — Bacharel em Teologia pelo Granbery — História Sagrada.

LUIZ ANGELO MILAZZO — B. C. L. e B. P., Granbery — Português.

PAULO GARCIA — Escola de Educação Física do Exército — Educação Física (interino).

RALPH GRUNEWALD — Médico pela Faculdade de Medicina do Rio de Janeiro — Física e História Natural.

REYNALDO ANDRADE — Música.

SEBASTIÃO MONTES — B. C. L. Granbery e Dentista pela Escola de Odontologia de Juiz de Fora — Química.

SÉRGIO STOPATTO — B. C. L. e B. P., Granbery — Matemática.



SILAS RIBEIRO DE MORAIS, B. C. L., Granbery — Escola de Educação Física do Exército — Educação Física. (Ausente, com licença).  
VICENTINO DE FREITAS MASINI — M. V. Juiz de Fora — Química.  
VITORIO BERGO — Ginásio de Lavras; concurso para catedrático de português do Ginásio Mineiro — Português.  
YONNE SALDANHA D'AFONSECA — B. C. L., Granbery; Estudo Especial, Randolph Macon College. — Inglês — (Ausente, com licença).  
ZILDA DE BARROS JARDIM — "Notre Dame de Sion", Petrópolis — Francês.

### **Ginásio (Complementar)**

INSPETOR FEDERAL — CELSO VIEIRA MARQUES — Advogado.

DIRETOR — IRINEU GUIMARÃES

PROFESSORES:

BENJAMIN COLUCCI — Psicologia e Lógica e Sociologia.  
CAMILO SEVERINO DE OLIVEIRA — Física e Matemática.  
CARLOS SURERUS — Engenheiro pela Escola Politécnica do Rio de Janeiro — Desenho.  
EDUARDO FAUSTINO DA SILVA — Capitão do Exército — Matemática.  
EULA HARPER BOWDEN — Inglês.  
J. SIMEÃO DE FARIA — Médico pela Faculdade de Medicina do Rio de Janeiro — Química.  
JOSÉ MARIANO CARNEIRO LEÃO — Médico pela Faculdade de Medicina do Rio de Janeiro — História Natural.  
JOSUÉ LAGE — E. E. C. pela Escola de Engenharia de Juiz de Fora — Matemática, Geofísica e Cosmografia.  
JUSTINO DE MORAIS SARMENTO — Médico pela Faculdade de Medicina do Rio de Janeiro — História Natural.

### **Escola de Comércio**

INSPETOR FEDERAL:

GERALDO MACIEL — Advogado.

DIRETOR:

IRINEU GUIMARÃES

PROFESSORES:

ADOLFO SCHLÖTTFELDT — Matemática  
AGENOR PEREIRA DE ANDRADE — História.  
ALVARO MIGUEZ — Inst. Com. Mineiro — Contabilidade, Técnica Com., Mecanografia e Legislação Fiscal.  
BENJAMIN COLUCCI — Economia Política e Seminário Econômico.  
CARLOS DEL LHANO — Merceologia, Geografia e Corografia e História do Brasil.



- CECÍLIA COSTA — Trabalhos Manuais.  
DERLY SOCIAS SCHLOTTFELDT — Matemática.  
ERASMO MOURA — Matemática e Ciências.  
HILDA SCHULTZ CHRISPIM — História da Civilização e História do Brasil, e Geografia e Corografia.  
IRENE ALVES MONTES — Caligrafia.  
JOANA ISCOLD — Contadora, pelo Granbery — Estenografia.  
JURANDY MONTEIRO — Inglês.  
LUIZ ANGELO MILAZZO — Português.  
MICHEL BECHARA — Advogado pela Faculdade de Direito do Rio de Janeiro — Direito Civil e Comercial.  
MOACYR BORGES DE MATOS — Advogado pela Faculdade de Direito do Rio de Janeiro — Direito Civil e Comercial, Legislação Fiscal, e Prática do Processo Civil e Comercial.  
PAULA CUNHA HORTA — Curso Comercial, Granbery — Mecanografia.  
PAULO GARCIA — Educação Física.  
SEBASTIÃO MONTES — Ciências.  
SÉRGIO STOPATTO — Matemática.  
SILAS RIBEIRO DE MORAIS — Educação Física. (Ausente, com licença).  
TOMAZ BERNARDINO — P. C. Instituto Comercial Mineiro e advogado pela Faculdade de Direito de Niterói — Contabilidade, Matemática, Técnica Comercial e Estatística.  
VITTORIO BERGO — Português.  
ZILDA DE BARROS JARDIM — Francês.  
WALDYR FREITAS — Contabilidade Bancária, Estatística e Matemática.  
WALKIRIO FARIA — Matemática.

### **Escola Primária**

**DIRETOR:**

JOÃO PANISSET.

**PROFESSORAS:**

- ANTONIETA BASTOS — E. Normal Santa Cruz, 5.<sup>o</sup> ano.  
CAROLINA COELHO — Escola Normal de Niterói — 5.<sup>o</sup> ano.  
CECÍLIA COSTA — Instituto Bicalho — Trabalhos Manuais.  
HERMÍNIA M. COUTINHO — Colégio Mineiro, Juiz de Fora — 4.<sup>o</sup> ano.  
MARTHA WALTENBERG — Colégio Mineiro, Juiz de Fora — 1.<sup>o</sup> e 2.<sup>o</sup> anos.  
NADILE SILVA — Escola Normal, Juiz de Fora — 3.<sup>o</sup> ano.

---

MÉDICO ESCOLAR — DR. MOACYR TEIXEIRA REIS  
DENTISTA — DR. CYRO GUSMÃO.





*Recanto da Biblioteca Colegial*



# Cursos

O Granbery mantém, para ambos os sexos, em regime de externato, internato e semi-internato, os seguintes cursos: primário, ginasial e comercial.

## Escola Primária

A Escola Primária, dirigida dentro dos moldes da pedagogia moderna, compreende um curso de cinco anos, não havendo solução de continuidade entre ela e o Ginásio ou a Escola de Comércio. O seu quinto ano segue à risca os programas para exames de admissão àqueles cursos secundários.

O curso compreende as seguintes matérias de estudo, distribuídas e dosadas conforme o ano: Linguagem (leitura, ditado, caligrafia, redação e gramática); Aritmética, Ciências Físicas (elementos de Física, Química e História Natural); Ciências Sociais (Geografia, História e Educação Moral, Religiosa, Social e Cívica); Educação Física, Canto, Trabalhos Manuais e Desenho.

## Ginásio

O Ginásio do Granbery, em regime de inspeção permanente do Governo Federal desde 1932, segue, por isso mesmo, a legislação do ensino secundário em vigor. Assim, salvo a decretação, ainda este ano, para 1942, da Reforma do Ensino, amplamente anunciada, o Ginásio do Granbery oferecerá os dois ciclos em que ainda se divide o ginásio brasileiro, mantendo, entretanto, do Complementar, apenas as secções de Engenharia e Medicina.

As várias cadeiras estão assim distribuídas:

### FUNDAMENTAL:

1.<sup>a</sup> série: Português — Francês — História da Civilização — Geografia — Matemática — Ciências Físicas e Naturais — Desenho — Música (canto orfeônico).

2.<sup>a</sup> série: Português — Francês — Inglês — História da Civilização — Geografia — Matemática — Ciências Físicas e Naturais — Desenho — Música (canto orfeônico).

3.<sup>a</sup> série: Português — Francês — Inglês — História da Civilização — Geografia — Matemática — Física — Química — História Natural — Desenho — Música (canto orfeônico).

4.<sup>a</sup> série: Português — Francês — Inglês — Latim — História da Civilização — História do Brasil — Geografia — Matemática — Física — Química — História Natural — Desenho.

5.<sup>a</sup> série: Português — Latim — História da Civilização — História do Brasil — Geografia — Matemática — Física — Química — História Natural — Desenho.

COMPLEMENTAR: SECÇÃO DE MEDICINA, FARMÁCIA E ODONTOLOGIA.

PRIMEIRA SÉRIE: Inglês, Matemática, Física, Química, História Natural e Psicologia e Lógica.

SEGUNDA SÉRIE: Inglês, Física, Química, História Natural, Sociologia e Desenho.



SECÇÃO DE ENGENHARIA, AGRONOMIA, QUÍMICA INDUSTRIAL E ARQUITETURA:

PRIMEIRA SÉRIE: Matemática, Física, Química, História Natural, Geofísica e Cosmografia, e Psicologia e Lógica.

SEGUNDA SÉRIE: Matemática, Física, Química, História Natural, Sociologia e Desenho.

### Escola de Comércio

A Escola de Comércio do Granbery, reconhecida oficialmente desde 1929, oferece os cursos Propedêutico e de Contador.

O Propedêutico, preparatório para o de Contador, consta de três anos, assim distribuídas as suas cadeiras:

1.<sup>a</sup> série — Português — Francês — Inglês — Matemática — Geografia — História da Civilização.

2.<sup>a</sup> série — Português — Francês — Inglês — Matemática — Cosmografia — História do Brasil.

3.<sup>a</sup> série — Português — Francês — Inglês — Matemática — Física, Química e História Natural — Caligrafia.

O Curso de Contador, de igual duração, dá direito a diploma registrável no Departamento Nacional de Educação, obedecendo à seriação seguinte:

1.<sup>o</sup> ano — Contabilidade — Matemática Comercial — Direito Constitucional e Civil — Legislação Fiscal — Estenografia — Mecanografia.

2.<sup>o</sup> ano — Contabilidade Mercantil — Matemática Financeira — Direito Comercial Terrestre — Merceologia e Técnica Merceológica — Técnica Comercial — Economia Política e Financeira.

3.<sup>o</sup> ano — Contabilidade Industrial e Agrícola — Contabilidade Bancária — História do Comércio, da Indústria e da Agricultura — Prática do Processo — Seminário Econômico — Estatística.

O Granbery manterá, em 1942, como em anos anteriores, um curso gratuito de férias, para os alunos que pretendem fazer exames de admissão ao Ginásio ou à Escola de Comércio, em segunda época.

As aulas terão início em 7 de Janeiro e funcionarão até à realização dos exames.

De alunos internos o Instituto cobrará apenas a pensão e lavagem de roupa: 165\$000 por mês.



SECÇÃO DE ENGENHARIA, AGRONOMIA, QUÍMICA INDUSTRIAL E ARQUITETURA:

PRIMEIRA SÉRIE: Matemática, Física, Química, História Natural, Geofísica e Cosmografia, e Psicologia e Lógica.

SEGUNDA SÉRIE: Matemática, Física, Química, História Natural, Sociologia e Desenho.

### Escola de Comércio

A Escola de Comércio do Granbery, reconhecida oficialmente desde 1929, oferece os cursos Propedêutico e de Contador.

O Propedêutico, preparatório para o de Contador, consta de três anos, assim distribuídas as suas cadeiras:

1.<sup>a</sup> série — Português — Francês — Inglês — Matemática — Geografia — História da Civilização.

2.<sup>a</sup> série — Português — Francês — Inglês — Matemática — Cosmografia — História do Brasil.

3.<sup>a</sup> série — Português — Francês — Inglês — Matemática — Física, Química e História Natural — Caligrafia.

O Curso de Contador, de igual duração, dá direito a diploma registrável no Departamento Nacional de Educação, obedecendo à seriação seguinte:

1.<sup>o</sup> ano — Contabilidade — Matemática Comercial — Direito Constitucional e Civil — Legislação Fiscal — Estenografia — Mecanografia.

2.<sup>o</sup> ano — Contabilidade Mercantil — Matemática Financeira — Direito Comercial Terrestre — Merceologia e Técnica Merceológica — Técnica Comercial — Economia Política e Financeira.

3.<sup>o</sup> ano — Contabilidade Industrial e Agrícola — Contabilidade Bancária — História do Comércio, da Indústria e da Agricultura — Prática do Processo — Seminário Econômico — Estatística.

O Granbery manterá, em 1942, como em anos anteriores, um curso gratuito de férias, para os alunos que pretendem fazer exames de admissão ao Ginásio ou à Escola de Comércio, em segunda época.

As aulas terão início em 7 de Janeiro e funcionarão até à realização dos exames.

De alunos internos o Instituto cobrará apenas a pensão e lavagem de roupa: 165\$000 por mês.



# Regime escolar

## Matrícula

### CONDIÇÕES GERAIS

Para matrícula no Instituto Granbery, em qualquer dos seus cursos, exige-se, de acordo com o seu Regimento Interno:

1.<sup>o</sup> — *que o candidato se submeta a exame clínico e biométrico no Serviço Médico e no Departamento de Educação Física do estabelecimento, para atestado de que não sofre de moléstia repugnante ou contagiosa, e classificação nas aulas de ginástica e nos esportes;*

2.<sup>o</sup> — *traga, transferido, atestado de boa conduta, passado pelo diretor do último estabelecimento de ensino que frequentou;*

3.<sup>o</sup> — *pague, no ato de sua matrícula, a primeira prestação da taxa anual;*

4.<sup>o</sup> — *assine, ou os seus pais por ele, no caso de menor cuja idade e adiantamento não lhe permitam fazê-lo por si, o seguinte termo de matrícula:*

“Matriculando-me no Instituto Granbery, assumo, sob a minha palavra, o compromisso de cumprir o Regulamento Interno do estabelecimento em geral, e, em particular, o de:

a) respeitar e obedecer aos senhores reitor, diretores, professores e às demais autoridades constituídas do Instituto;

b) cumprir com os meus deveres escolares, preparando as minhas lições e acompanhando os trabalhos de classe;

c) comportar-me, irrepreensivelmente, nas aulas, nos estudos, nas assembléias, nos dormitórios, nos refeitórios, nas bibliotecas, nos pátios, em todo lugar, enfim, a que comparecer na qualidade de granberyense;

d) frequentar, pontual e assiduamente, e devidamente uniformizado, as aulas, justificando, no tempo próprio, as minhas ausências;



e) não me retirar do Instituto, sem a necessária licença, em hora em que nele deva estar;

f) respeitar a propriedade alheia, responsabilizando-me pelos estragos que causar;

g) agir, sempre, honesta e criteriosamente, não *colando* nas minhas lições e nos meus exames, e assumindo sempre a responsabilidade dos meus atos;

h) não fumar, não jogar nem tomar bebidas alcoólicas, dentro do estabelecimento, se aluno externo, nem em nenhum lugar, bem como não nadar em rios, açudes, represas ou piscinas da cidade, se interno;

i) não usar, dentro do estabelecimento, se externo e, em nenhum lugar, se interno, armas de qualquer espécie;

j) não tomar parte em nenhum movimento coletivo de desobediência aos regulamentos do Instituto ou às leis do país, tais como trotes, "paredes", etc.

#### CONDIÇÕES PARTICULARES

Além daquelas, exigem-se, conforme o curso, mais as condições abaixo, para matrícula no Granbery.

#### NA ESCOLA PRIMÁRIA

Para matrícula na Escola Primária, é necessário que o candidato tenha, se externo, sete anos de idade e, interno, no mínimo, dez.

#### NO GINÁSIO FUNDAMENTAL

Para matrícula no Curso Ginásial Fundamental, exige-se:

1 — que o candidato à primeira série tenha sido aprovado em exames de admissão, realizados no Granbery ou em estabelecimentos oficiais ou equiparados; ou apresente a necessária guia de transferência, se transferido;

2 — que, para as demais séries, tenha sido o candidato aprovado nas séries anteriores, se aluno do Granbery; ou apresente guia de transferência expedida por estabelecimento de ensino secundário oficial, equiparado, ou sob inspeção federal, se transferido.

São as seguintes as condições para inscrição nos exames de admissão que se realizam em dezembro e fevereiro:

a) apresentação do requerimento firmado pelo candidato ou seu representante legal;



b) apresentação de certidão de idade pela qual se verifique que o candidato tem onze anos completos, ou, se não, os complete, até 30 de abril o candidato a exames em primeira época, e até 30 de junho o candidato a exames em fevereiro.

c) apresentação de atestado de sanidade e vacinação anti-variólica recente.

#### NO GINÁSIO COMPLEMENTAR

1 — Para matrícula na primeira série, se aluno no Granbery, deve o candidato ter sido aprovado na quinta série do ginásio fundamental do Instituto; se não, apresentar guia de transferência do estabelecimento em que terminou o seu curso ginásial fundamental ou fez, sem aprovação, a primeira série do Complementar;

2 — Para matrícula na segunda série, se aluno do Granbery, deve ter sido aprovado na série anterior; se não, apresentar guia de transferência do estabelecimento em que concluiu a primeira.

#### NA ESCOLA DE COMÉRCIO

1.º — Para matrícula no primeiro ano do Curso Propedêutico, o candidato deve satisfazer as seguintes condições:

a) ter sido aprovado em exames de admissão realizados no estabelecimento, em dezembro ou fevereiro; ou ter sido aprovado em exames de admissão feitos em outros estabelecimentos, com transferência autorizada pela Divisão do Ensino Comercial, permitida em casos de mudança de residência do aluno ou de limitação da matrícula no estabelecimento em que foi prestado o exame; ou apresentação de certificado de conclusão da primeira série ginásial;

b) completar, até 1.º de março do ano em que se matricula, doze anos de idade;

c) apresentar atestados recentes de saúde e de vacina;

d) juntar, ao seu requerimento, recibo de pagamento da taxa de matrícula;

2.º — Para matrícula no primeiro ano do Curso de Contador, são exigidos os seguintes documentos:

a) certificado de conclusão do curso propedêutico: ou de aprovação na quinta série ginásial; ou guia de transferência, expedida por estabelecimento de ensino comercial reconhecido oficialmente; ou certificados de exames das cadeiras constantes do Curso Propedêutico expedidos por ginásio oficial ou oficializado;

b) atestado de identidade e idoneidade moral;

c) atestado de sanidade;

d) recibo de pagamento da taxa de matrícula.



3.º — Para matrícula em qualquer das séries não iniciais dos cursos Propedêutico e de Contador, deve o candidato ter sido aprovado na série anterior, se aluno do Granbery; ou apresentar guia de transferência expedida por estabelecimento de ensino reconhecido oficialmente.

4.º) — Para matrícula no Curso Propedêutico, são válidos os certificados de aprovação do curso ginásial, dando, o de primeira série, direito a matrícula na primeira série; o de segunda, na segunda, e o de terceira e quarta, na terceira.

#### INFORMAÇÕES

— A Secretaria do Granbery oferece aos candidatos a matrícula o requerimento necessário, impresso e devidamente selado, sem despesa para as partes.

— As matrículas devem ser feitas, tanto quanto possível, nos prazos estipulados no Calendário que aparece numa das primeiras páginas deste prospecto.

— Os trabalhos de matrícula obedecem à seguinte marcha:

a) comparecimento ao Gabinete dos Diretores, para a necessária classificação;

b) comparecimento à Secretaria para a efetivação da matrícula;

c) comparecimento ao Gabinete de Disciplina, para apresentação de enxoval e designação de lugares no dormitório e no refeitório, no caso de alunos internos; e na assembléia, em todos os casos;

d) comparecimento ao Gabinete de Serviço Médico para o exame clínico e biométrico.

Os alunos internos são obrigados a matricular-se no mesmo dia de sua chegada, salvo quando esta se verificar à noite; e, para que possam comparecer ao refeitório, teem que apresentar um cartão de matrícula fornecido pelo Gabinete de Disciplina.

— Para transferência de um colégio para outro, do curso ginásial ou comercial, deve o aluno, ou o seu representante legal, requerer a guia necessária ao diretor do estabelecimento de onde sai.

— Os termos daquele documento, que não tem redação fixa, podem ser mais ou menos os seguintes, para governo dos alunos que pretendam transferir-se do Granbery ou para o Granbery:

“O abaixo-assinado, aluno da.....série desse Ginásio (ou dessa Escola de Comércio) requer, por este, a V. S., a expedição de sua guia de transferência, para que continue, em outro estabelecimento, os seus estudos. P. D.”



# Vida escolar

## Diário do aluno

A cada aluno externo o Instituto fornece um "Diário", em que deve ele anotar as lições marcadas para os dias seguintes e justificar, quando justificaveis, as suas ausências.

A Direção, por sua vez, anota, nele, além das ausências justificadas do aluno, as não justificadas, e as vezes em que ele não preparou as suas lições ou se portou mal no colégio.

Depois de convenientemente usados, os diários devem ser devolvidos ao Gabinete de Disciplina, para arquivo.

Uma vez por mês, no mínimo, os pais dos alunos devem lançar o seu "visto" nos diários dos seus filhos.

## Assembléias escolares

Realiza-se, diariamente, para cada grupo, conforme as conveniências do horário escolar, uma assembléia de alunos em que se fazem a eles preleções sobre os seus deveres escolares, cívicos e religiosos.

*E' obrigatório, a todos, o comparecimento a essas assembléias.*

## História Sagrada

Aos alunos do Curso Primário e das três primeiras séries do Ginásio e da Escola de Comércio, o Instituto ministra aulas de História Sagrada, estudada diretamente das Escrituras Sagradas, sem discussão de assuntos dogmaticos ou de controvérsia religiosa.

Interessa, apenas, ao Granbery, que os seus alunos tenham conhecimento das doutrinas cristãs através dos discursos de Jesus, e dos fatos históricos do Cristianismo, através da narração dos Evangelhos.

## Boletins

O Instituto envia, mensalmente, aos pais dos alunos dos cursos primário e ginásial, e, em abril, junho e setembro, aos do comercial, boletins de notas de aproveitamento e compor-



tamento, assim como, nas ocasiões próprias, de notas de provas parciais.

Na Escola Primária as notas de aproveitamento teem a seguinte significação: de 0 a 4,9, reprovação; de 5 a 10, aprovação. No Ginásio: de 0 a 29, em cada matéria de per si, e de 0 a 49, de média, reprovação; e, de 30 e 50 a 100, respectivamente, de aprovação. E na Escola de Comércio: de 0 a 2,5, em cada matéria de per si, e de 0 a 4,5, de média, reprovação; e de 3 e 5, respectivamente, a 10, aprovação.

O comportamento é classificado em péssimo, mau, sofrível, regular, bom e ótimo, não sendo satisfatórios os quatro primeiros graus.

### Vícios

Cómbatem-se, no Granbery, todos os vícios, e alguns não se toleram.

Não se permite no Granbery o vício de fumar, e é excluído do Instituto o aluno que se entregue a jogos de azar ou se embriague.

Tambem não se permite que frequentem aulas aos alunos portadores de moléstias contagiosas ou repugnantes, enquanto constituir o seu convívio uma ameaça à coletividade.

Aos alunos que fumem, mesmo acidentalmente, não se permitem:

- 1.<sup>o</sup> — descontos de taxas e mensalidades;
- 2.<sup>o</sup> — o privilégio de pertencer aos primeiros quadros esportivos;
- 3.<sup>o</sup> — a participação em torneios literários;
- 4.<sup>o</sup> — que pertençam a diretorias de organizações extra-escolares;
- 5.<sup>o</sup> — regime de regalias no internato.

### Cola

“Atraíçoa os ideais do Granbery o aluno que “cola”. A “cola” é, por isso, combatida no Instituto, por todos os meios ao seu alcance.

Ao aluno faltoso, por deshonestidade em seus exames, é sempre atribuída a nota zero no trabalho escolar em que “colou”; a sua família é cientificada do ocorrido e ser-lhe-á atribuída, no máximo, nota “regular” no comportamento do mês.



## Instrução militar

O Instituto mantém uma Escola de Instrução Militar Preparatória, para os alunos maiores de doze anos que não hajam prestado serviço militar, e facilita, pelos meios ao seu alcance, aos que o desejem, o ingresso em organizações militares em que possam tirar as suas cadernetas de reservistas.

Prestando, enquanto fazem o curso ginásial ou comercial, o seu serviço militar, os jovens granberyenses se desembaraçam desse dever mais cedo, com vantagens para os seus estudos.

## Educação física

*As aulas de educação física se regem de acordo com a legislação do ensino em vigor, sendo obrigatório o comparecimento a elas.*

Os esportes fazem parte integrante da educação física dos alunos, sendo, por isso, obrigatório o comparecimento destes aos jogos para os quais sejam escalados.

*As ausências às aulas de educação física, compreendidos nelas os jogos esportivos, devem ser, como quaisquer outras, justificadas.*

## Uniforme

*E' obrigatório, aos alunos, o comparecimento às aulas e demais atividades escolares devidamente uniformizados.*

*Para isso, e porque não haverá tolerância para os recalcitrantes, devem os alunos ter o número necessário de peças de uniforme.*

Consta êle, para os meninos e rapazes, se o Govêrno Federal não decretar o uniforme único para os colégios secundários do Brasil, de calça e túnica de brim caqui Floriano, cor 4, e camisa de tricoline, de fabricação especial para o Granbery.

Para as meninas e moças, salvo a adoção, também, de uniforme oficial, consta êle de saia azul-marinho e blusa de palha de seda, conforme modelos e amostras que o Instituto fornecerá às pessoas interessadas.

*Agasalho: para rapazes, "pull-over", azul-marinho; para moças, blusa de lã, também azul, ambos de fabricação especial para o Granbery; ou pelerine azul-marinho escuro, para moças e rapazes.*

Permite-se, também, o uso de um blusão de fazenda de



fabricação especial para o Granbery, ou de lã, azul-marinho, substituindo a túnica e o "pull-over".

Calçado: preto, de feitio à vontade, com, para moças, meias "beije", curtas ou compridas.

Para as aulas de ginástica exige-se o seguinte uniforme: para rapazes — calção branco, camisa de meia azul-marinho, tipo regatas, e sapatos de tenis, inteiramente brancos; e para moças — *short* azul-marinho, de fazenda especial, soquete amarela e "keds" ou "tenis-keds" branco e preto.

Como complemento do uniforme, devem os alunos usar o distintivo do Colégio, pelo menos quando compareçam a solenidades em que representam o Granbery.

E não só os alunos devem comparecer às atividades escolares devidamente uniformizados, como lhes é vedado o uso do uniforme colegial, mesmo fora do estabelecimento, desaparelhado ou alterado.

## Disciplina

O regime disciplinar do Granbery tem por fim, além de proporcionar aos seus alunos ambiente propício ao trabalho e de sossego espiritual, prepará-los para a vida social e cívica, fornecendo-lhes os meios com os quais construam o edifício de sua felicidade, tornando-se, cada um, por sua vez, colaborador da felicidade coletiva.

Assim, a ordem, a obediência inteligente ao regulamento, o respeito às autoridades constituídas do Colégio, o cumprimento dos deveres escolares e a observância dos preceitos de boa educação e moral cristã devem ser característicos da vida granberyense.

---



# Informações

## Internato feminino

A título de experiência, o Granbery instalou, em 1940, o seu internato feminino, em uma chácara contígua aos terrenos do Instituto, sob a direção de um dos seus professores.

Sem instalações próprias, ao menos por enquanto, terá o internato feminino capacidade para 20 lugares, apenas, e, em vista de sua manutenção mais dispendiosa, não será possível à Administração receber alunas com descontos.

O Granbery cria a secção feminina do seu internato atendendo a repetidas sugestões de pais de alunos que, tendo filhos e filhas em idade escolar, preferem interná-los no mesmo estabelecimento.

## Serviço médico e de enfermagem

O Granbery mantém serviço médico escolar para os seus alunos, em geral, e para os internos, em particular, sem onus para eles.

Os externos têm direito aos exames regulamentares do Serviço Médico de Educação Física, e os internos, além disso, a tratamento médico e enfermagem, com despesas apenas de medicamentos.

Não se incluem, no tratamento médico a que têm direito os alunos internos, consultas a especialistas, exames de laboratório, tratamento de moléstias infecciosas, operações cirúrgicas e hospitalização, quando necessários.

Às famílias dos alunos que permaneçam adoentados, na enfermagem, mais de dois dias, o Instituto comunica o fato por carta, logo que eles tenham alta. Nos casos graves, a comunicação é feita *in continentí*.

O Instituto possui, também, Gabinete Dentário, para o serviço dos alunos, sob a direção de dentista de sua confiança.

Todos os internos são submetidos a exame de dentes, de cujo resultado se envia cópia aos pais, com o respectivo orçamento. Autorizado o tratamento, devem os pais remeter a metade da importância orçada.

Para que os alunos frequentem consultórios médicos ou gabinetes dentários fora do colégio, é necessário que apresentem licença, por escrito, de seus pais.

## Semanadas e fornecimentos

A Administração faz aos alunos, mediante o necessário depósito, fornecimentos semanais de dinheiro e objetos escolares e de seu uso pessoal, enviando aos pais os comprovantes das despesas.

O fornecimento de mesadas é feito por intermédio do Banco da Escola de Comércio, e a Diretoria do Instituto prefere que todo fornecimento de dinheiro aos alunos seja feito



por intermédio dele, pois que a experiência tem demonstrado que os rapazes que recebem dinheiro diretamente de casa, sem controle do Instituto, despendem-no, geralmente, sem senso de economia e de oportunidade.

## Correspondência

No Granbery respeita-se o sigilo de correspondência a que devem os alunos ter direito.

Não se censuram as cartas, nem que recebem, nem que remetem.

Por exceção, e como medida de proteção aos alunos, a Diretoria abre os telegramas que lhes são enviados, dada a possibilidade de receberem, por esse modo, notícias desagradáveis para as quais podem não se achar preparados.

— Com referência a assuntos que dizem respeito aos alunos, mas que devem ser tratados com a Administração, é desejável que os pais se entendam com quem de direito: questões de pagamentos, com o Secretário-Tesoureiro; de vida escolar, com os Diretores; outras quaisquer, com o Reitor.

Na correspondência é obséquio a menção clara dos endereços completos.

Também, roga-se aos senhores pais de alunos internos que evitem se comunicar com o Instituto por telefone, especialmente para autorizarem despesas ou viagens de seus filhos. As autorizações por escrito são sempre desejáveis.

## Visitas

Visitando os seus filhos, roga-se aos senhores pais de alunos internos que o procurem fazer em horas de recreio, ou, na peor das hipóteses, de estudos. E nunca em hora de aulas.

Isto é, as horas regulares para visitas são entre 4 e 6 horas da tarde.

## Casos de viagens

O Granbery só permite que os seus alunos se ausentem da cidade, mesmo para as suas casas, e ainda que em ocasiões de férias, mediante licença por escrito de seus pais.

E roga-se também aos senhores pais de alunos que providenciem, sempre, sobre o numerário para viagens, salvo quando seus filhos tenham crédito em suas contas de depósito.

## Rouparia

Para comodidade dos alunos e boa ordem do serviço do Internato, o Instituto mantém uma rouparia, pela qual deve passar toda a roupa usada que



se destina à lavanderia. É permitido aos alunos contratarem, particularmente, a lavagem de sua roupa, mas a entrega e o recebimento da mesma se fazem através da rouparia.

## ENXOVAL

Os alunos internos devem trazer, no mínimo, o seguinte enxoval:

- 3 lençóis
- 3 colchas brancas
- 3 fronhas
- 2 cobertores de meia estação
- 1 travesseiro
- 8 cuecas
- 3 pijamas
- 8 pares de meias
- 8 lenços
- 3 toalhas de rosto
- 3 toalhas de banho
- 2 sacos para roupa usada
- 1 roupão para banho
- 1 par de calçado preto para aulas
- 3 camisas de meia azul-marinho
- 3 calções brancos e
- 1 par de "tenis" inteiramente brancos, para ginástica
- 1 par de calçado para os esportes que praticar
- 1 par de tamancos ou chinelas, para banho,  
e as seguintes peças de uniforme:
- 5 calças
- 2 túnicas
- 6 camisas
- 1 pull-over.

NOTA — A direção do Instituto reserva-se o direito de exigir maior número de peças do enxoval acima, se o julgar necessário, para que o aluno tenha limpa e decente a sua roupa de cama e de uso diário.

As alunas devem ter, *mutatis-mutandis*, o mesmo enxoval, exceto o de ginástica, que consta de um "short" azul-marinho e de "tenis-keds" ou "keds" branco e preto, e o agasalho, que é uma blusa de lã de fabricação especial.

Além do "pull-over" ou da blusa de lã, figura, facultativamente, no uniforme, uma "pelerine", como agasalho mais pesado, não se permitindo, entretanto, outro.

Afim de que se consiga a maior uniformidade possível, aconselha-se aos alunos que façam as suas encomendas na praça de Juiz-de-Fora, onde encontram, principalmente, a fazenda das blusas e camisas, os agasalhos, a fazenda para os "shorts" e as camisetas" para ginástica.

Toda a roupa deve ser marcada com as iniciais do aluno ou com o seu número de rouparia, que ele pode receber, antecipadamente, ao reservar a sua matrícula.

## Prêmios

O Granbery confere anualmente, mediante concursos literários e de trabalhos escolares, os seguintes prêmios.

- 1 — Medalha Cabral — prêmio de oratória, instituído em 1902 pelo rev. dr. W. B. Lee;



- 2 — Medalha J. C. Reis — prêmio de declamação, instituído pelo sr. Alfredo José Guedes, em memória do saudoso pregador daquele nome;
- 3 — Medalha de ouro, para o melhor trabalho apresentado na Exposição Anual de Desenho do Instituto;
- 4 — Medalha de prata, para o trabalho colocado em segundo lugar naquela exposição;
- 5 — Medalha de ouro, para o melhor trabalho apresentado na Exposição Anual de Trabalhos de Geografia;
- 6 — Medalha de prata, para o trabalho classificado em segundo lugar na mesma exposição;
- 7 — Prêmio W. H. Moore — um relógio de ouro, instituído pelo dr. Nilo Rezende, ao aluno que mais se aproximar da estatura moral daquele educador.
- 8 — Medalha Granberyense, para o aluno que conseguir mais pontos, 150 no mínimo, em concurso de atividades escolares, computados os pontos de acordo com o regulamento da Medalha Granberyense.

Além dos prêmios acima, o Granbery confere outros que não sejam medalhas, às alunas classificadas nos dois primeiros lugares na Exposição Anual de Trabalhos Manuais, e aos vencedores de concursos de trabalhos escolares das cadeiras de Caligrafia, História, e outras.

As condições para a disputa dos prêmios literários são estabelecidas pela Comissão de Trabalhos Literários.

O Instituto confere, além desses, prêmios esportivos, conforme regulamento da Associação Esportiva.

#### MEDALHA CABRAL

Já receberam a Medalha Cabral:

- 1902 — José Ferraz
- 1903 — Antônio da Silva Melo
- 1904 — Alvaro Braga de Araujo
- 1905 — José Americo Sampaio
- 1906 — Noraldino Lima
- 1907 — Alcides Carneiro
- 1908 — Domingos Rúfelo
- 1909 — Otávio Tostes
- 1910 — Miguel Timponi
- 1911 — Odilon Braga
- 1927 — João Ramos Jr.
- 1928 — Elias Escobar Gavião
- 1929 — Adriel de Sousa Mota
- 1930 — Nelson de Godói Costa
- 1931 — José Morais
- 1932 — Emil Farhat
- 1934 — Agenor Pereira de Andrade
- 1936 — José Féo
- 1938 — Samuel Figueiredo
- 1939 — Roberto Timponi
- 1940 — Paulo Lenz Cesar
- 1941 — Messias Santos



MEDALHA J. C. REIS

Já conquistaram a Medalha J. C. Reis:

- 1926 — Ismael da França Campos
- 1927 — Antenor Amaral dos Santos
- 1928 — Abdulassis Vieira do Vale
- 1929 — Jorge Buarque Lira
- 1930 — Judá de Almeida
- 1931 — Gerson Lopes de Carvalho
- 1932 — Amanda Brant
- 1934 — Juvenal E. da Silva
- 1935 — José Rui de Almeida
- 1936 — Sílvio Silva
- 1938 — Almir Baía
- 1939 — Vera Guimarães
- 1940 — Cleusa Simões e Silva
- 1941 — Itagyba Oliveira

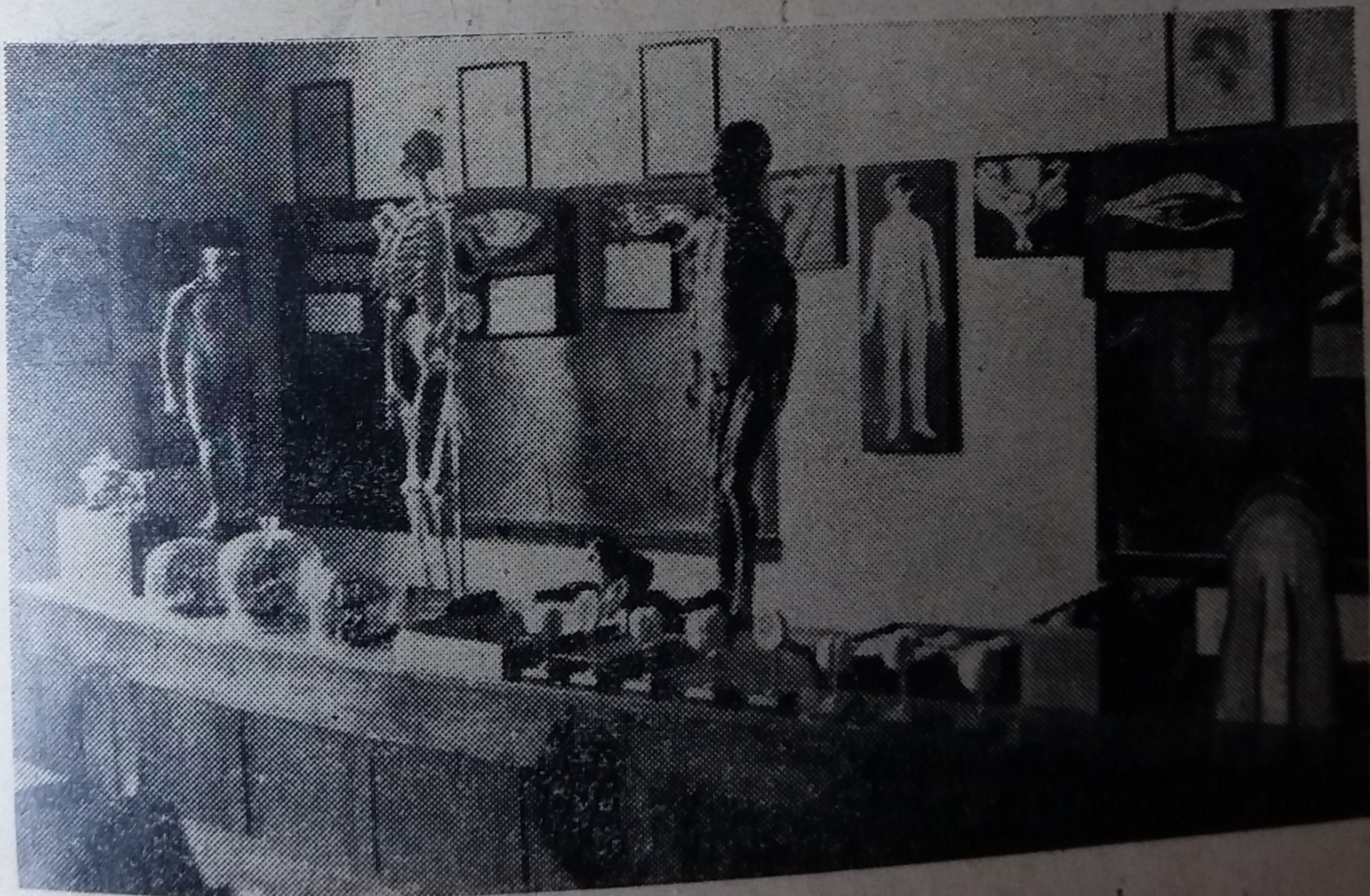

*Vista parcial do Gabinete de História Natural*



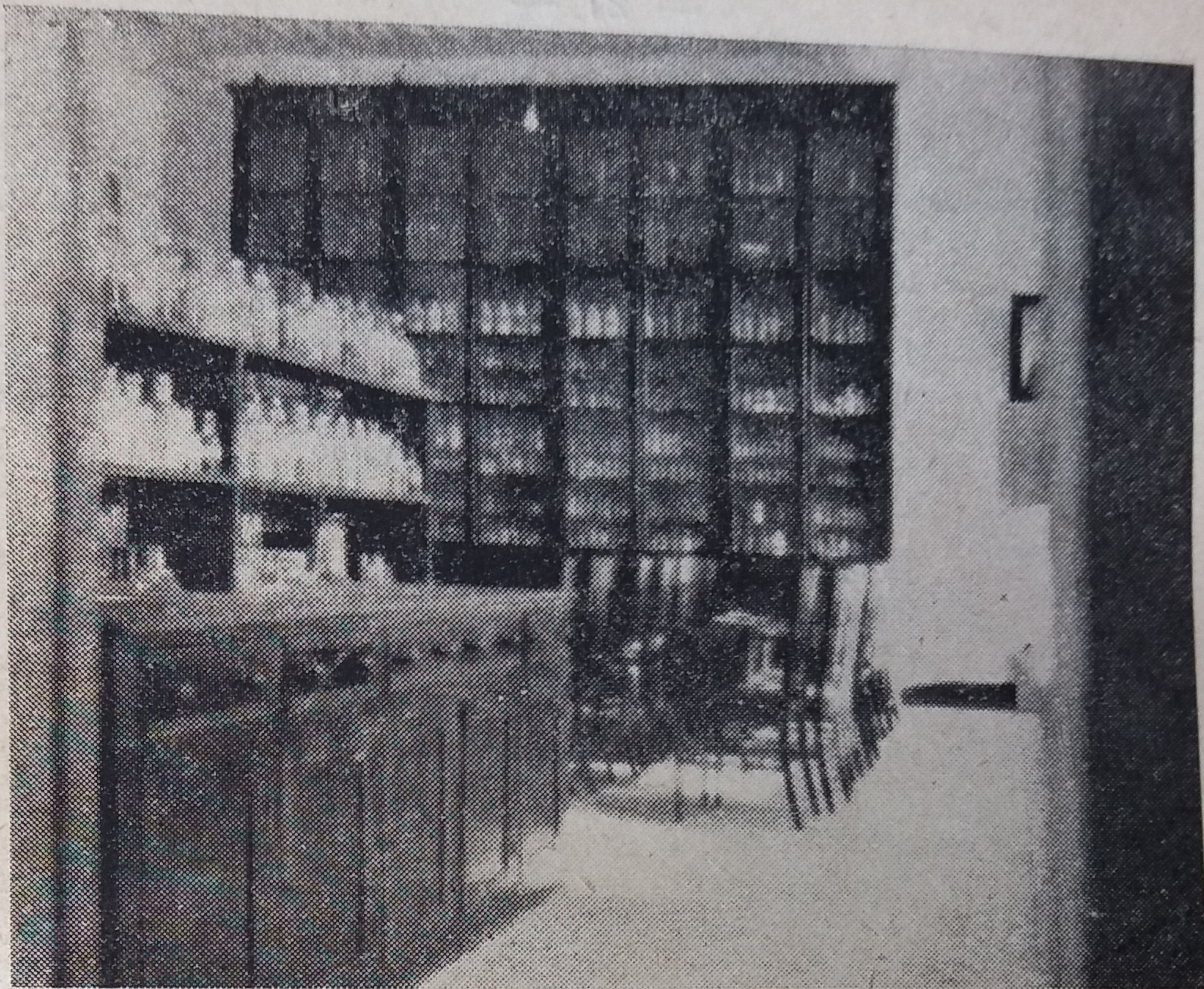

*Aspecto do Laboratório de Química*



*Parte do Gabinete de Física*





*Cozinha, servida a óleo, do Internato Masculino*



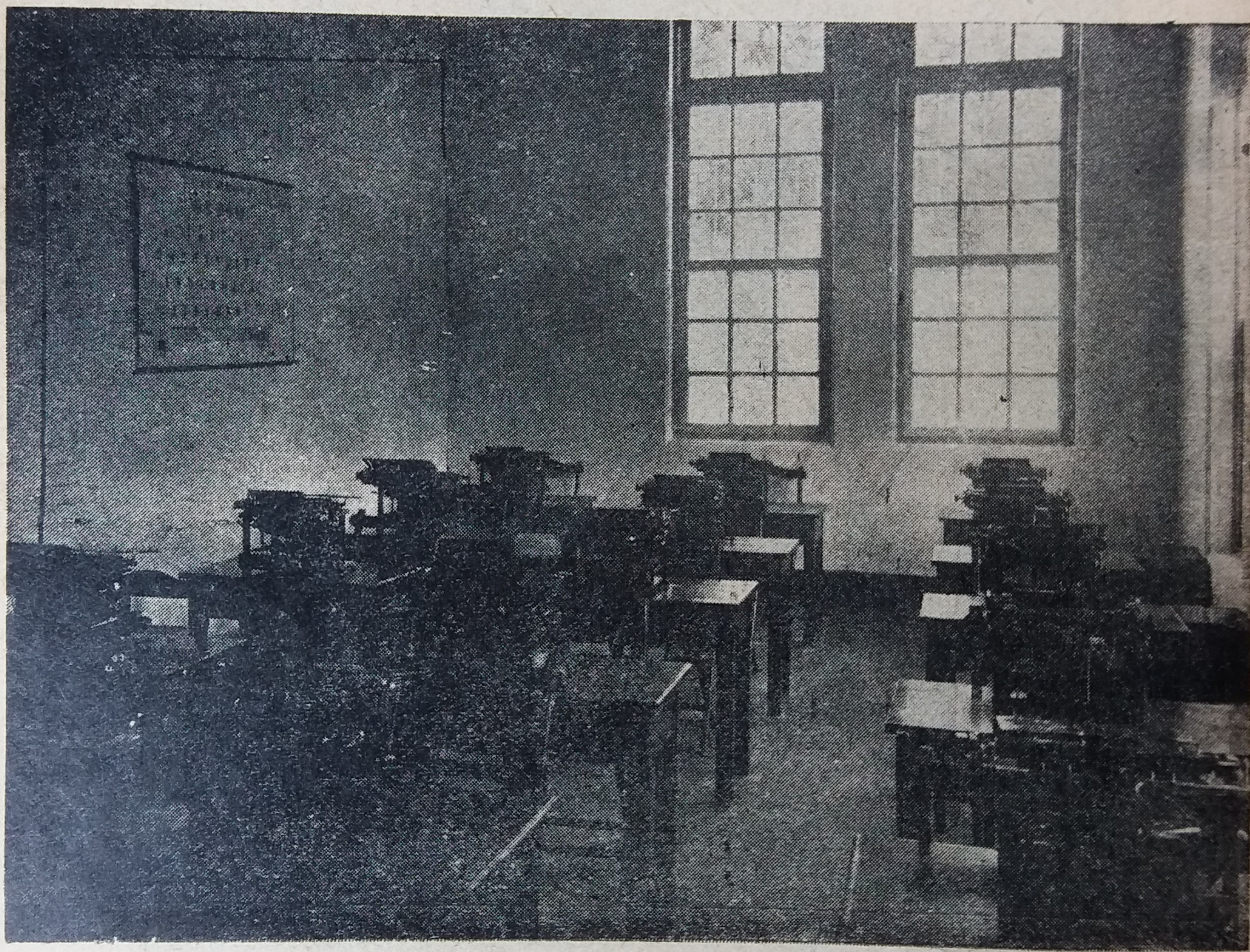

*Aspecto da Sala de Datilografia, da Escola de Comércio*



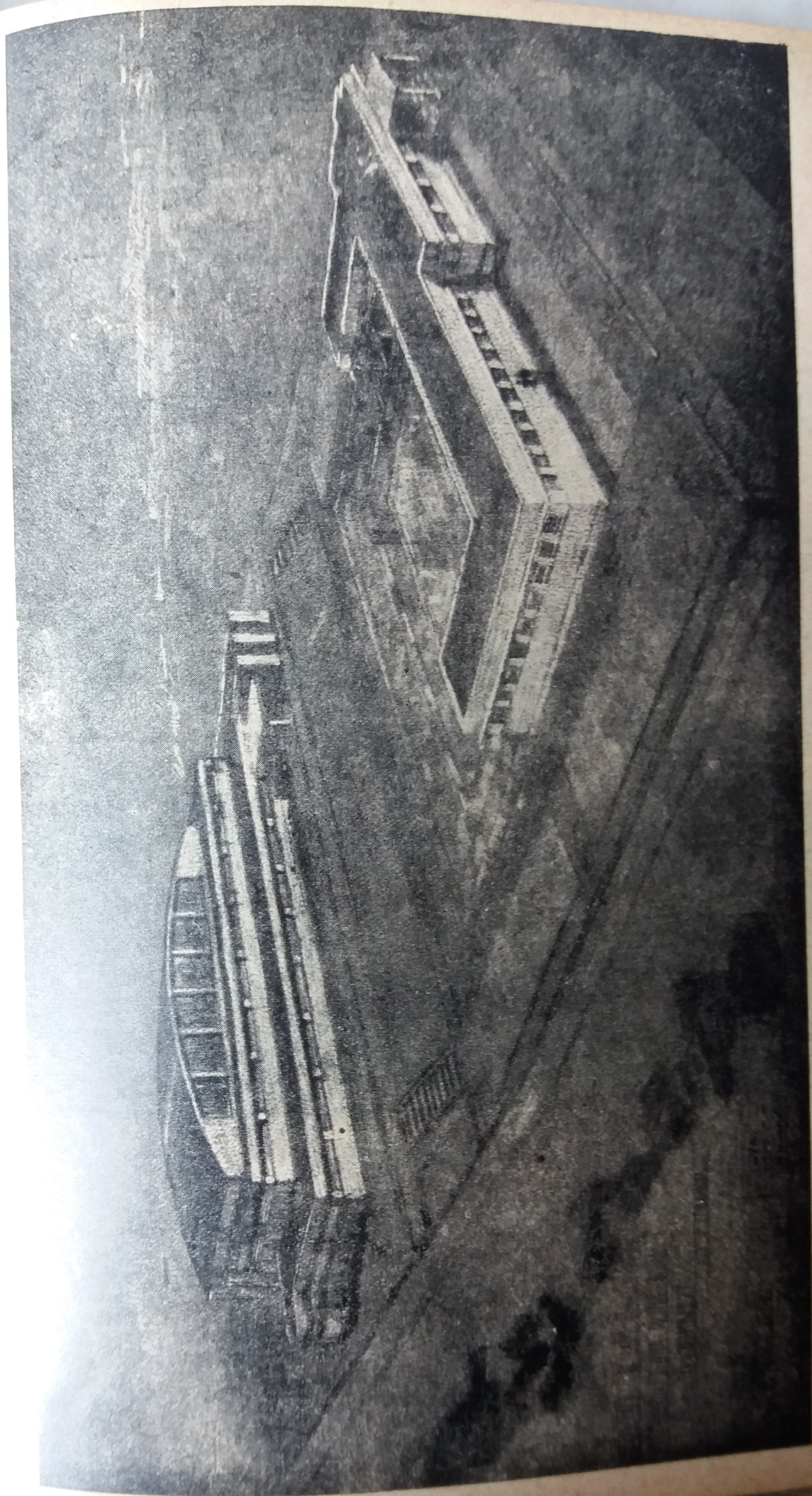

Projeto para a construção de um ginásio para esportes e uma piscina



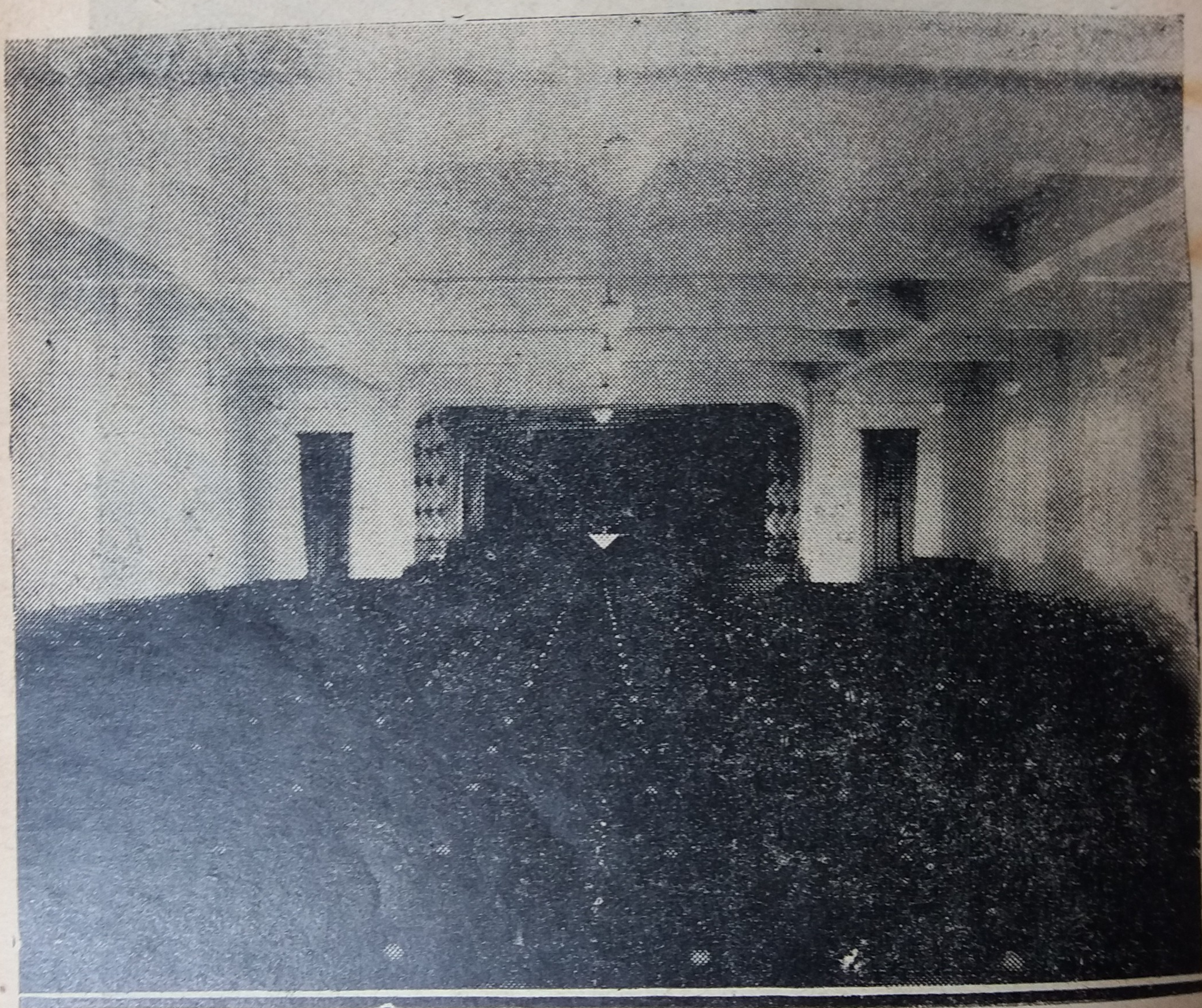

*Vista do Salão Nobre*



## Atividades extra-escolares

O Granbery realiza, por meio de várias organizações escolares, uma intensa atividade extra-curricular, procurando, assim, dentro do espírito da Escola Nova, aumentar o cabedal de conhecimentos de seus alunos, — conhecimentos reais e uteis adquiridos através de experiências.

Entre as organizações escolares granberyenses, merecem menção uma associação de ex-alunos, uma teatral, um centro cívico, vários grêmios literários, uma academia contabil, uma associação esportiva, uma feminina, um centro de ação social, um grêmio de cultivo espiritual, um centro de menores e um círculo de pais e professores, cuja atuação se exerce já fora do âmbito dos alunos.

### Associação dos Granberyenses

Com o fim de promover a união dos granberyenses do passado, e ligá-los, para sempre, à *Alma Mater*, criou-se, em 1922, a Associação dos Granberyenses, à qual pertencem todos os ex-alunos do Instituto. A Associação mantém contacto com os seus associados por intermédio de correspondência e do "Granberyense". Outrossim, todos os anos, por ocasião do aniversário do Granbery, 8 de setembro, promove ela festas colegiais e uma reunião de granberyenses do passado.

### Associação Teatral *Granberyense*

Desde 1928, funciona no Instituto a Associação Teatral Granberyense, cujos recitais públicos constituem uma das maiores atrações da cidade. Seus programas, bem elaborados, são previamente submetidos à aprovação da Comissão de Trabalhos Literários.

### Grupo de Escoteiros Caiuás

Reorganizado em 1940, continuará funcionando em 1942 o antigo Grupo de Escoteiros Caiuás, que é a grande atração da meninada granberyense.

Escola completa, para educação física, intelectual, cívica, social e moral da infância e da juventude, o escoteirismo deve merecer lugar destacado no Instituto Granbery, que por sua vez pretende ser um grupo de escoteiros em ponto grande.

### Centro Cívico *Granbery*

Fundado em fins de 1928, tem o Centro Cívico contribuído grandemente para a educação cívica dos granberyenses. Realiza, para isso, sessões semanais e promove a comemoração dos feriados nacionais, com programas escolhidos e aos quais comparecem os alunos e professores.

### Banco Escolar Granberyense

Em 1941 fundou-se no Granbery o "Banco Escolar Granberyense". Dirigido pelos alunos dos últimos anos do Curso Contador, tem êle por fim ofe-



recer prática de serviço bancário aos alunos da nossa Escola de Comércio, assim como proporcionar aos alunos, em geral, os benefícios de uma organização bancária colegial.

### Grêmios literários

De iniciativa dos alunos, sob o patrocínio da Diretoria, existem, no Instituto, os seguintes grêmios literários:

GRÊMIO LITERÁRIO COELHO NETO, fundado em 16 de maio de 1908;  
GRÊMIO LITERÁRIO SÍLVIO ROMERO, fundado em 26 de abril de 1923;  
GRÊMIO LITERÁRIO CASTRO ALVES, fundado em 3 de agosto de 1923;  
GRÊMIO LITERÁRIO HUMBERTO DE CAMPOS, fundado em 25 de maio de 1936.

Os grêmios Coelho Neto e Sílvio Romero se destinam a alunos do 3.º ano ginásial e comercial em diante; o Castro Alves, a alunos do 1.º e 2.º anos ginásiais e propedêuticos; o Olavo Bilac, a alunos da Escola Primária; e o Humberto de Campos, a alunos do turno da noite da Escola de Comércio.

A Diretoria designa um professor para assistir aos trabalhos dos grêmios, orientá-los e torná-los, efetivamente, um complemento educacional da vida escolar do aluno.

### Academia Contabil

Fundada pelos alunos da Escola de Comércio, em 1932, a Academia Contabil "Thomaz Bernardino" reúne-se semanalmente, afim de os seus membros estudarem assuntos técnicos, relativos aos problemas do campo comercial e econômico.

### Associação Feminina

A Associação Feminina, fundada em 1935, tem por fim promover reuniões e palestras de interesse especial para as moças do Instituto e colaborar na promoção da vida social granberyense.

### Associação Esportiva

Orientando a vida esportiva, em geral, e as relações esportivas intercolégiais, em particular, do Instituto, funciona a Associação Esportiva, cujo Conselho Diretor se compõe de dez membros, — cinco professores e cinco alunos, — aqueles de nomeação do senhor Reitor, ou ex-ofício, e estes de eleição dos alunos, conforme os seus estatutos — um para cada esporte e atletismo praticado no colégio.

### Centro de Ação Social

Dentre as organizações escolares granberyenses, ocupa lugar destacado o Centro de Ação Social, pelo trabalho, que realiza, de assistência social e de educação dos alunos para a prática da solidariedade humana.

Contando com o apoio material e moral de todos os professores e diretores e de cerca de três quartos dos alunos do Instituto, o Centro mantém uma escola de alfabetização e levanta fundos, anualmente, para várias associações de caridade, da cidade e de fora.



## “O Formigueiro”

Satélite do Centro de Ação Social, funciona na Escola Primária o Formigueiro n.º 41, que tem por fim proceder a arrecadação de objetos usados para venda em benefício de crianças pobres.

## Classes organizadas

A fim de cada classe ter a assistência constante de, ao menos, um professor, e poderem os alunos fazer os seus primeiros ensaios de governo próprio, todas as classes dos cursos secundários são organizadas em sociedades, sob a direção de um professor, designado pela Administração.

A classe, que elege a sua diretoria, deve assim cooperar na promoção da ordem colegial e da vida social de seus membros.

## Grêmio Erasmo Braga

Filiado à União Cristã dos Estudantes do Brasil, funciona no Granbery o Grêmio Erasmo Braga, que tem por fim promover a vida religiosa dos alunos.

O grêmio realiza, para isso, reuniões de estudos bíblicos e de oração, uma ou mais vezes por semana.

## Centro de Menores *do Granbery*

Sob a direção de um professor, funciona, também, no Granbery, o Centro dos Menores, que reúne em seu seio todos os meninos granberyenses para a promoção de sua vida social.

O Centro de Menores dirige o cinema escolar, promove festas e excursões e prestigia, pelos meios ao seu alcance, todo o trabalho feito entre os menores pelas demais associações escolares.

## “O Granberyense”

“O Granberyense” é o órgão oficial do Granbery. Mesmo assim, ou por isso mesmo, os seus redatores são eleitos pelos alunos, em pleito dirigido pelo Diretor dos Cursos Secundários.

O jornal aparece mensalmente e reflete a vida granberyense.

## Clube de Permutas

Em fins de 1941 fundou-se no Granbery o “Clube de Permutas Granberyense”. Será êle uma “clearing house” para os colecionadores granberyenses. Colecionadores de tudo: sêlos, moedas, livros, orquídeas, etc. *do Granbery*

## Círculo de Pais e Professores

O Círculo de Pais e Professores procura reunir, no Colégio, os senhores professores e pais de alunos para a discussão de assuntos de interesse comum ao lar e à escola.

Aliás, talvez não haja assunto que, sendo de interesse para o lar, não o seja, também, para a escola, e vice-versa.



## TABELA DE PREÇOS PARA 1942

CURSOS	PAGAMENTOS			ANUIDADE
	1. <sup>a</sup> Prestação	2. <sup>a</sup> Prestação	3. <sup>a</sup> Prestação	
<b>EXTERNATO:</b>				
1. <sup>o</sup> e 2. <sup>o</sup> Primário	100\$000	70\$000	60\$000	230\$000
3. <sup>o</sup> e 4. <sup>o</sup> Primário	115\$000	100\$000	75\$000	290\$000
5. <sup>o</sup> Primário	165\$000	135\$000	130\$000	430\$000
1. <sup>o</sup> Ginásial	275\$000	225\$000	170\$000	670\$000
2. <sup>o</sup> Ginásial	305\$000	265\$000	200\$000	770\$000
3. <sup>o</sup> Ginásial	335\$000	295\$000	230\$000	860\$000
4. <sup>o</sup> Ginásial	375\$000	315\$000	270\$000	960\$000
5. <sup>o</sup> Ginásial	405\$000	355\$000	320\$000	1:080\$000
Curso Complementar	465\$000	455\$000	360\$000	1:280\$000
1. <sup>o</sup> Propedêutico	265\$000	185\$000	160\$000	610\$000
2. <sup>o</sup> Propedêutico	295\$000	215\$000	190\$000	700\$000
3. <sup>o</sup> Propedêutico	335\$000	235\$000	230\$000	800\$000
1. <sup>o</sup> e 2. <sup>o</sup> Contador	385\$000	295\$000	280\$000	960\$000
3. <sup>o</sup> Contador	385\$000	295\$000	330\$000	1:010\$000
<b>INTERNATO:</b>				
1. <sup>o</sup> e 2. <sup>o</sup> Primário	770\$000	660\$000	600\$000	2:030\$000
3. <sup>o</sup> e 4. <sup>o</sup> Primário	785\$000	680\$000	615\$000	2:080\$000
5. <sup>o</sup> Primário	815\$000	695\$000	670\$000	2:180\$000
1. <sup>o</sup> Ginásial	885\$000	780\$000	710\$000	2:375\$000
2. <sup>o</sup> Ginásial	915\$000	820\$000	740\$000	2:475\$000
3. <sup>o</sup> Ginásial	945\$000	850\$000	770\$000	2:565\$000
4. <sup>o</sup> Ginásial	985\$000	870\$000	810\$000	2:665\$000
5. <sup>o</sup> Ginásial	1:015\$000	890\$000	860\$000	2:765\$000
Curso Complementar	1:075\$000	1:030\$000	900\$000	3:005\$000
1. <sup>o</sup> Propedêutico	875\$000	740\$000	700\$000	2:315\$000
2. <sup>o</sup> Propedêutico	905\$000	770\$000	730\$000	2:405\$000
3. <sup>o</sup> Propedêutico	945\$000	810\$000	770\$000	2:525\$000
1. <sup>o</sup> e 2. <sup>o</sup> Contador	995\$000	870\$000	820\$000	2:685\$000
3. <sup>o</sup> Contador	995\$000	870\$000	870\$000	2:735\$000

**OBSERVAÇÕES:** — A tabela acima abrange todas as taxas colegiais, inclusive joia, matrícula, inspeção, exames, certificados e selos para requerimentos, não cobrando o Instituto qualquer outra taxa.

Os lugares reservados no Internato são pagos integralmente, a despeito de atraso na matrícula.

Os alunos internos que permanecerem no Instituto durante as férias de meio de ano pagarão meio mês de pensão, os do Primário e Ginásio, e, um mês, os da Escola de Comércio.



## Descontos

Quando houver mais de um aluno da mesma família (irmãos), conceder-se-á um desconto de 10%, sobre a pensão (exceto no internato feminino) e sobre o ensino, no Instituto, a todos, depois do primeiro. Não se devolve menos de um mês de pensão, nem a taxa de ensino, quando o aluno se retira durante o trimestre.

Cobra-se extraordinário por alimento especial, o que será fornecido mediante ordem dos pais ou responsáveis.

## Prestações

As taxas anuais são divididas em tres prestações, sendo paga a 1.<sup>a</sup> no ato da matrícula, a 2.<sup>a</sup> em 15 de junho e a 3.<sup>a</sup> em 15 de setembro.

## Pagamentos

Todas as prestações devem ser pagas nas datas estabelecidas.

Para facilidade de seu recebimento, espera-se que os pagamentos de fora venham *em nome do Instituto Granbery* e sejam feitos por meio de vale postal, carta com valor declarado ou cheque bancário, sendo preferível este último meio.

Como os pagamentos devem ser feitos na Tesouraria do Granbery, em Juiz de Fora, ou aos correspondentes por êle designados, debitar-se-á o desconto de cheques ou ordens pagaveis em outras praças.

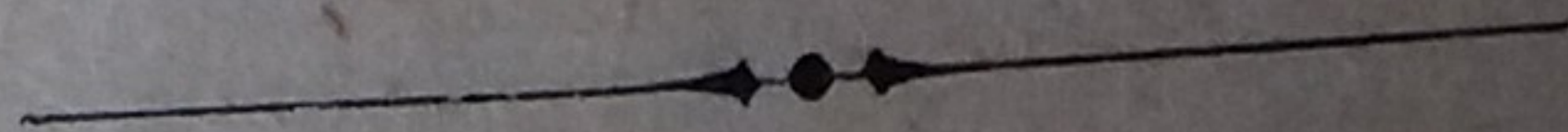



## RELAÇÃO DOS ALUNOS QUE TERMINARAM O CURSO EM 1941

### Contadores

- |                                    |                              |
|------------------------------------|------------------------------|
| 1 — Adolpho Socias Schlottfeldt    | 4 — João Braga               |
| 2 — Carmen Andréa Meurer Paes Leme | 5 — Nelson Pinto Fernandes   |
| 3 — Gamaliel de Souza Moreira      | 6 — Rubens Guimarães Garcia  |
|                                    | 7 — Wilson Portugal de Moura |

### 2.º Complementar — Secção de Engenharia

- |  |                                    |
|--|------------------------------------|
| 1 — Adhemar Ribeiro da Silva           | 5 — Maria Flora de Araujo Marini   |
| 2 — Antonio Meurer Fernandes Rosa      | 6 — Maria Filgueiras Alves Pereira |
| 3 — Breno Augusto Botelho Junqueira    | 7 — Próculo Galba Dacorso          |
| 4 — Geraldo Majella Monteiro Bernardes |                                    |

### 2.º Complementar — Secção de Medicina

- |   |                           |
|---|---------------------------|
| 1 — Alayr Allevato                        | 5 — Paulo Romano de Assis |
| 2 — David Cabral Akstein                  | 6 — Paulo Faria           |
| 3 — Gerson Moreira Viana                  | 7 — Remo Rosário Falci    |
| 4 — José Justino Filgueiras Alves Pereira |                           |

### Quintanistas Ginasiais

- |   |                                      |
|---|--------------------------------------|
| 1 — Abreu Rodrigues Pereira                         | 23 — Dalmo Catauli Giacometti        |
| 2 — Adalcino José Scanapiego                        | 24 — Danilo Monteiro Bernardes       |
| 3 — Adyr Celestino Daemon                           | 25 — Dirceu Monteiro Bernardes       |
| 4 — Afranio Gomes de Carvalho                       | 26 — Edgard Stumpf                   |
| 5 — Alaor Coutinho Salazar                          | 27 — Elir Henriques de Mendonça      |
| 6 — Alda Freire Soares de Sá                        | 28 — Elvio Giorgio                   |
| 7 — Aloysio Ferreira Gomes                          | 29 — Eugênio Bargiona                |
| 8 — Antonio de Miranda Carvalho                     | 30 — Eugênio João Ciampi             |
| 9 — Antonio Furtado Gaudereto                       | 31 — Flávio Augusto de Miranda       |
| 10 — Antonio Luiz Vieira de Magalhães               | 32 — Francisco Banhato               |
| 11 — Argos Vieira Germelo                           | 33 — Francisco Gazineu Filho         |
| 12 — Armando Dutra de Matos                         | 34 — Garibaldi Adriano da Silva      |
| 13 — Arina Azevedo de Moraes                        | 35 — Gentil Amaral Pereira           |
| 14 — Aroldo Reis                                    | 36 — Gustavo Alves de Souza          |
| 15 — Augusto Carlos Eduardo da Rocha Monteiro Gallo | 37 — Helcio de Oliveira Coelho       |
| 16 — Berenice Soares de Almeida                     | 38 — Helio Furtado Gaudereto         |
| 17 — Candido Mares Neto                             | 39 — Helio Gonçalves Moreira         |
| 18 — Carlos Pereira da Costa                        | 40 — Itagyba José Chaves de Oliveira |
| 19 — Carlos Magnavacca                              | 41 — Jahyra da Rocha Mattos          |
| 20 — Chaquib Assad                                  | 42 — Jessy Barbosa                   |
| 21 — Cidis Ovalle Carvalho                          | 43 — Jesuino Araujo Jr.              |
| 22 — Cláudio Martins Senra                          | 44 — José Teixeira de Carvalho       |
|   | 45 — José Geraldo Capute             |



- |                                       |   |
|---------------------------------------|---|
| 46 — José de Freitas Gama             | 62 — Nadir Pedro dos Santos             |
| 47 — José Carlos Cunha e Rocha        | 63 — Nahim Miguel Miana                 |
| 48 — Julio Mario Casquilho Cardoso    | 64 — Nelson Mendes Evangelista          |
| 49 — Lais Cirigliano                  | 65 — Oswaldo Curvelano                  |
| 50 — Lauro Coelho de Andrade          | 66 — Paulina Teixeira Bastos            |
| 51 — Lincoln Ivahy dos Santos         | 67 — Paulo Costa Lenz Cesar             |
| 52 — Lucy Pinto Lessa                 | 68 — Paulo Mano                         |
| 53 — Luiz Gonzaga Gomes Moreira       | 69 — Paulo Rocha Filho                  |
| 54 — Manoel Ribeiro Lima              | 70 — Roberto Edmundo de Castro<br>Lopes |
| 55 — Marcelo Procopio Rodrigues Valle | 71 — Roberto Ribeiro                    |
| 56 — Márcio Junqueira                 | 72 — Roberto João Vervloet              |
| 57 — Maria Thereza Freire             | 73 — Silas Augusto da Silva             |
| 58 — Maria Izabel Pinto Lessa         | 74 — Vera Augusta Guimarães             |
| 59 — Mauro Pereira Alvim              | 75 — Walter Pereira                     |
| 60 — Milton Ladeira                   | 76 — Wilson Batista Ribeiro             |
| 61 — Moacyr Machado                   |   |

### Quintanistas da Escola Primária

- |                                     |                                      |
|-------------------------------------|--------------------------------------|
| 1 — Adalgisio Oliveira Souza        | 30 — Luiz Gastão Vidal de Freitas    |
| 2 — Alfredo Garcia Machado          | 31 — Luiz Fernando Surerus           |
| 3 — Angelo Favero Kopke             | 32 — Malcolm Douglas Fisher          |
| 4 — Antonio Carlos Gonçalves Castro | 33 — Márcio Miranda de Andrade       |
| 5 — Antonio Carlos Costa e Silva    | 34 — Maria Leonor Soares Lins        |
| 6 — Bernardino Quaresma de Mattos   | 35 — Maria José Ferreira Mendes      |
| 7 — Bernardo Teixeira Costa         | 36 — Maria de Lourdes Teixeira       |
| 8 — Celso Miranda de Andrade        | 37 — Mauricio Magaldi                |
| 9 — Cyro Pires de Mendonça          | 38 — Mauro Miranda Vieira            |
| 10 — Dalila Nunes Cordeiro          | 39 — Olga Carlos Pereira             |
| 11 — Ellen Friedmann                | 40 — Oscar Stig Elof Johansson       |
| 12 — Erly Torquato Bicalho          | 41 — Paulo Cesar Paquet de Andrade   |
| 13 — Frederico Soares Filho         | 42 — Paulo da Costa Couto            |
| 14 — Helio Pontes                   | 43 — Paulo Ferreira da Silva         |
| 15 — Ivan Carneiro Fortes           | 44 — Pedro Carlos Gomes da Silva     |
| 16 — João Guilherme Guimarães       | 45 — Rubens Martins                  |
| 17 — João Fernandes Leão            | 46 — Sara Roitman                    |
| 18 — João Costa e Silva             | 47 — Sylla Aparecida de Carvalho     |
| 19 — João José de Vasconcelos       | 48 — Sylvio Antonio Lott Sobreira    |
| 20 — Jorge Pedro Couri              | 49 — Terezinha de Jesus Mélo Botelho |
| 21 — Jorge Jucá e Mello             | 50 — Tiso Fortini Arcuri             |
| 22 — José Fidelis Dirceu            | 51 — Vera Lúcia Murgel e Castro      |
| 23 — José Dias de Miranda           | 52 — Vicente de Paula Barata         |
| 24 — José Pinto de Oliveira         | 53 — Vicente de Paulo Teixeira       |
| 25 — Lena Alvim da Silva            | 54 — Walter Cardoso Dias             |
| 26 — Leny Villani Gervason          | 45 — Wany Alvim da Silva             |
| 27 — Linaldo de Simões Martins      | 56 — William Newton Simonson         |
| 28 — Lucio Percegoni Lott           | 57 — Wilma Ivonne Carquilho Cardoso  |
| 29 — Luiz Guarino Fabero            | 58 — Wilson Marques                  |



# Resumo da matrícula de 1941

PRIMÁRIO	
1.º ano .....	18
2.º ano .....	30
3.º ano .....	41
4.º ano .....	48
5.º ano .....	79
	216

## GINÁSIO

### FUNDAMENTAL

1.º ano .....	120
2.º ano .....	107
3.º ano .....	96
4.º ano .....	64
5.º ano .....	79
	466

### COMPLEMENTAR

1.º de Medicina .....	31
2.º de Medicina .....	13
1.º de Engenharia .....	20
2.º de Engenharia .....	8
	72

## COMÉRCIO

1.º Propedêutico .....	47
2.º Propedêutico .....	19
3.º Propedêutico .....	13
1.º Contador .....	21
2.º Contador .....	23
3.º Contador .....	8
	131

### CURSO NOTURNO

Comércio .....	146
Primário .....	49
	195
Avulsos .....	4

Matrícula total .....	1.084
Total de alunos internos..	330
Número de moças .....	182









