



apresentam

O uso e abuso de drogas: o que me afeta e o que eu afeto

Noemia Liege Bernardo

Farmacêutica e coordenadora do projeto Escolhas e Cocacrack3

O uso e abuso de drogas: o que me afeta e o que eu afeto

Como podemos criar possibilidade de acolhimento à relacionadas a este tema

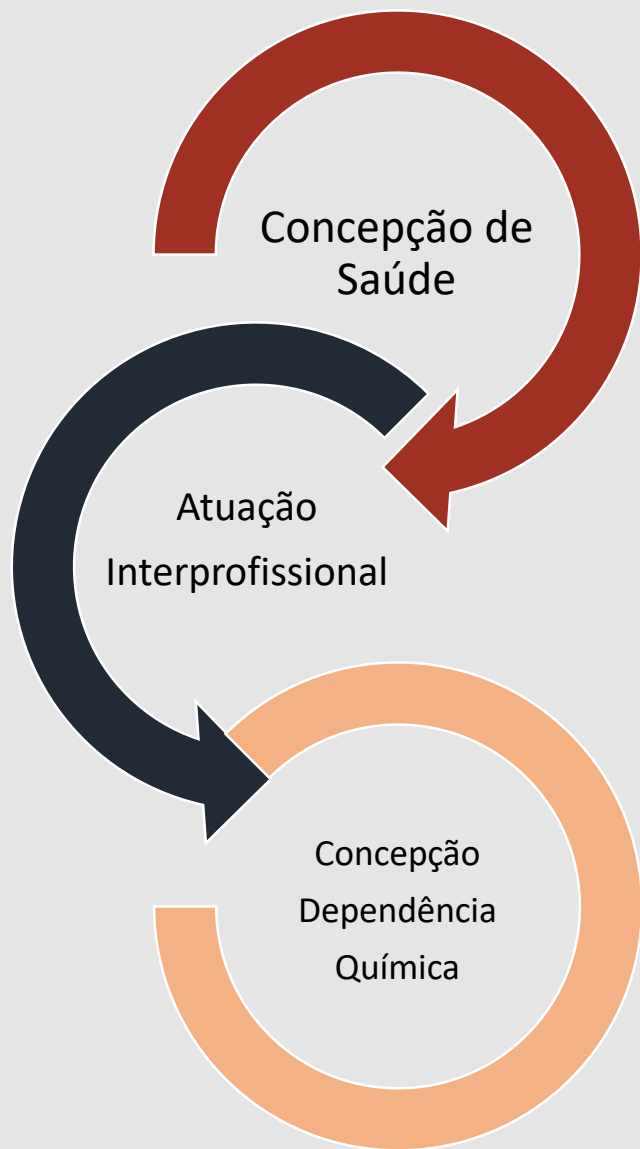

**O que nos afeta
E o que afetamos?**

Como eu vejo

“Jeito de entender”

“Jeito de fazer”



Noemia Liege
Bernardo da
Cunha
FARMACÊUTICA



EQUIPE

Eduardo José
Legal
PSICÓLOGO



Edneia
Casagranda Bueno
BIOMEDICINA



Gustavo
Russo
DESIGNER

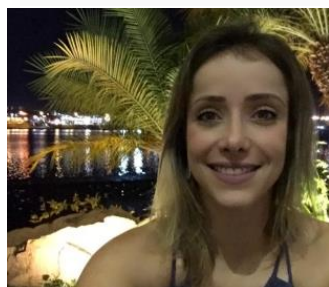

Pollyana
Bortholazzi
Gouvea
ENFERMEIRA



Anna Paula
Batschauer
FARMACÊUTICA



Viviane Silva
MÉDICA



Marina Celina
Ribeiro Lenzi
PSICÓLOGA

O que nos afeta e o que afetamos?



Para a abertura de caminhos
ia.pt



Você está Preparado(a) para S...
gestao3pontozero.com.br



CAMINHOS DE DEUS - Arquidiocese de ...
arquimoc.com



Refazendo caminhos | Somos Tod...
somostodosum.com.br



Por que gostamos do que gostamos?

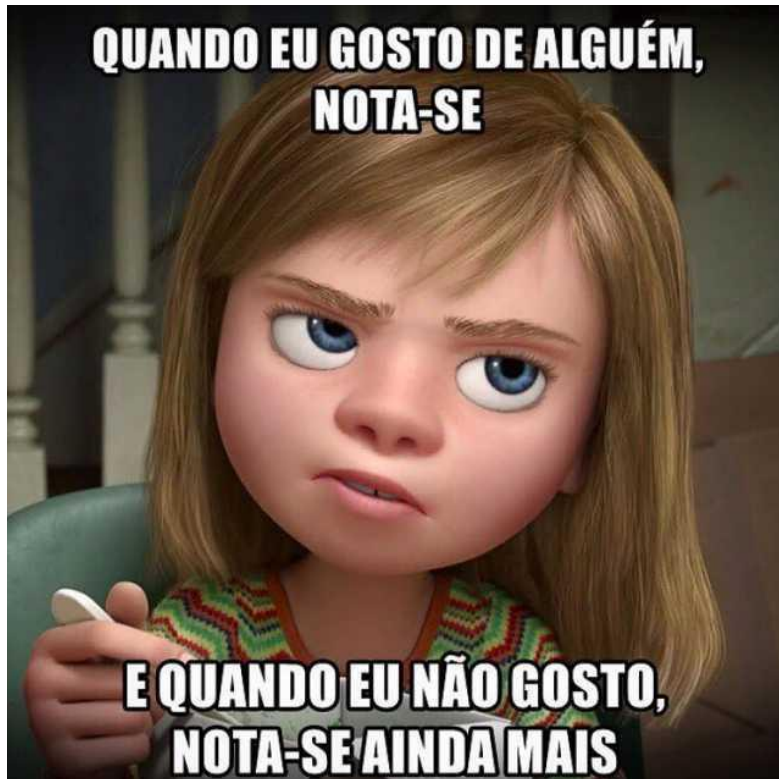

Por que gostamos do que gostamos?

GOSTAR

— QUERER —

MEMORIZAR

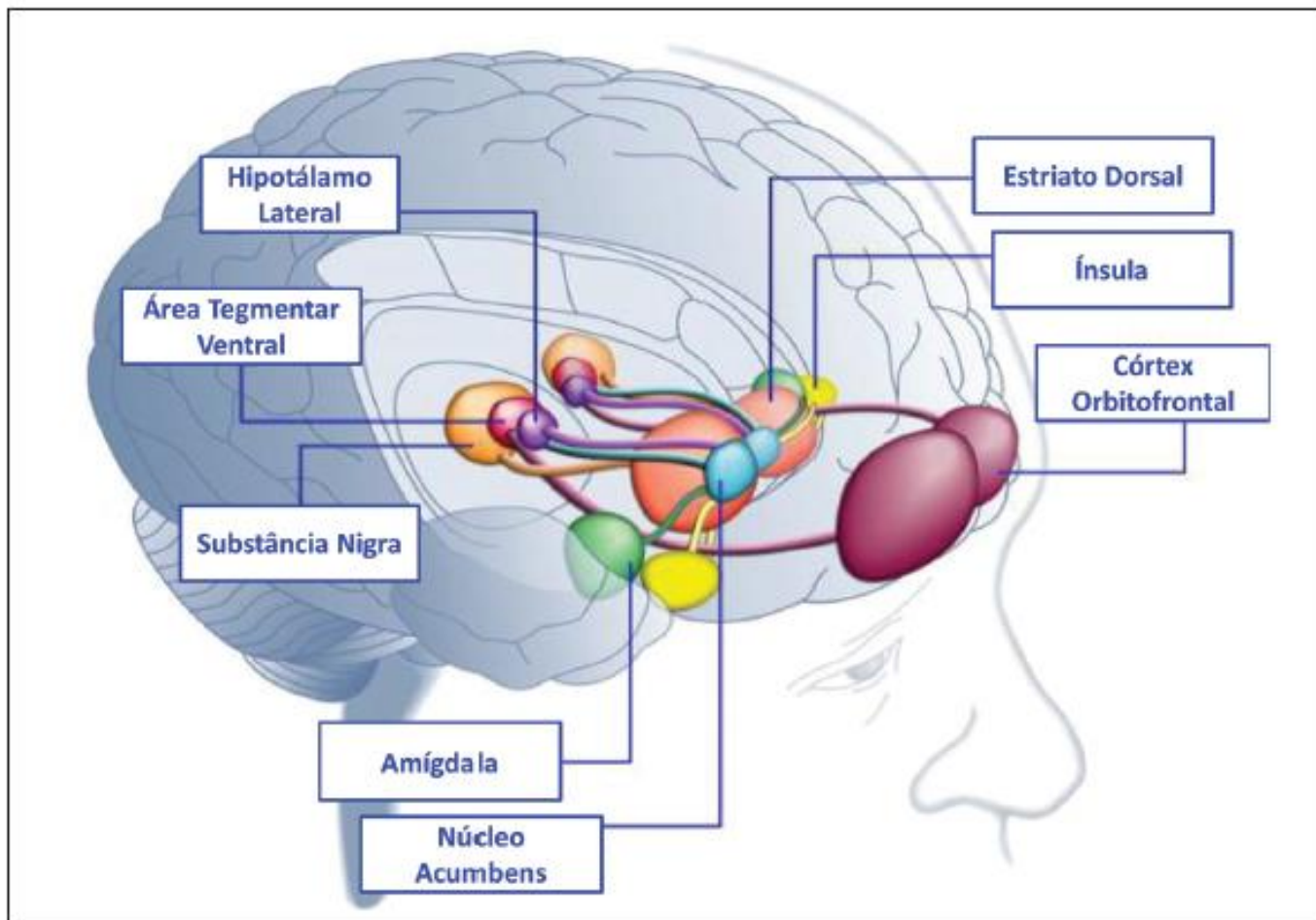

SISTEMA LÍMBICO

Por que gostamos do que gostamos?

NEUROTRANSMISSORES

Serotonina → Bem estar. Humor.

Dopamina → Motivação. Prazer. Controle Motor

Noradrenalina → Bom humor. Excitação Física e Mental

Glutamato → Aprendizagem e memória a longo prazo

Tem o foco principalmente por fatores sociais.
O problema da DEPENDÊNCIA não são as drogas.

ENTREVISTA Carl Hart

Estratégia polêmica contra o abuso de drogas

Carl Hart é professor titular do Departamento de Psicologia da Universidade de Columbia, em Nova York, e estuda a questão das drogas desde 1990. Interessado pelo Brasil, arguto pensador e contador de histórias, ele contesta noções convencionais sobre dependência química. Hart virá ao Brasil em 2014 para uma série de conferências.

JULITA LEMGRUBER
Especial para O GLOBO

Carl Hart acaba de publicar o autobiográfico "High price" (Editora Harper Collins), livro que conta a história de um menino que cresceu num bairro pobre e viu

depressão, ansiedade, esquizofrenia, etc. e esses problemas precisam ser tratados para se resolver a questão da dependência desta ou daquela droga. Mas a maioria das pessoas que tem problemas com drogas carece de toda sorte de habilidades para lidar com sua vida diária. E isto pode acontecer com os ricos também. São pessoas às quais não foram ensinadas algumas das mais básicas habilidades para lidar com o seu cotidiano como, simplesmente, ter responsabilidade. A verdade é que para essas pessoas, assim como para aqueles muito pobres, a coisa mais importante é se drogar. E a satisfação que a droga proporciona passa a ser a grande e única fonte de prazer.

• Como a ciência pode influenciar a legislação na área das drogas? Os cientistas deveriam manter um diálogo permanente com os legisladores?

É uma pergunta difícil porque em geral os cientistas são pouco articulados. Estamos todos procurando encontrar as pequenas peças do quebra-cabeças e algumas vezes simplesmente não conseguimos nos fazer entender. Vou

Exemplo.
De jovem problemático a cientista renomado, Hart desafia seus colegas

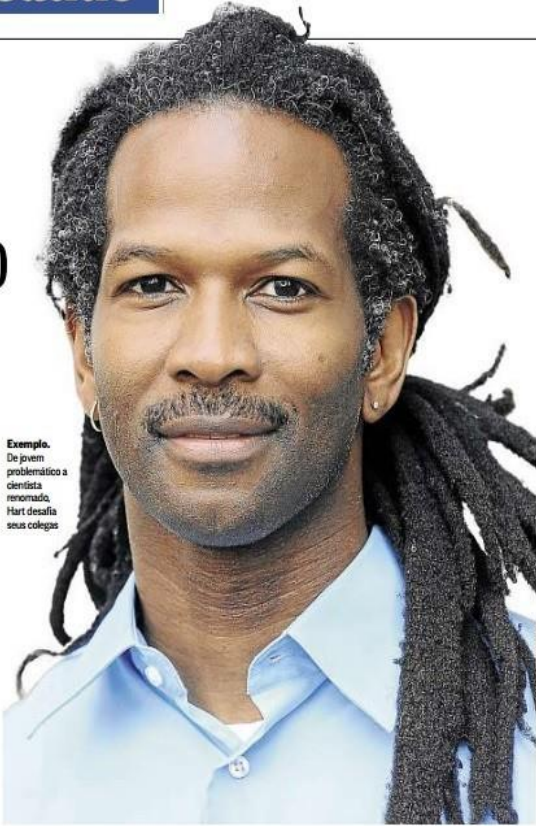

DAN LLOYD/REUTERS

é a vida;
é o trabalho;
é a sociedade;
é a falta de alternativa;
é o repertório escasso.

E não são essas coisas por si só, mas as relações que estabelecemos com elas e nelas.

https://www.google.com.br/search?q=Carl+Hart&source=lnms&tbn=isch&sa=X&ved=0ahUKewitgryljt7WAhUCjpAKHaOjCmMQ_AUICigB&biw=1517&bih=735#imgrc=X9SIUodY3BigM

O vínculo como estratégia de CUIDADO

<https://www.geledes.org.br/o-vinculo-como-estrategia-de-cuidado/>

Juliana Paula, para o [Portal Geledés – Instituto da Mulher Negra](#)

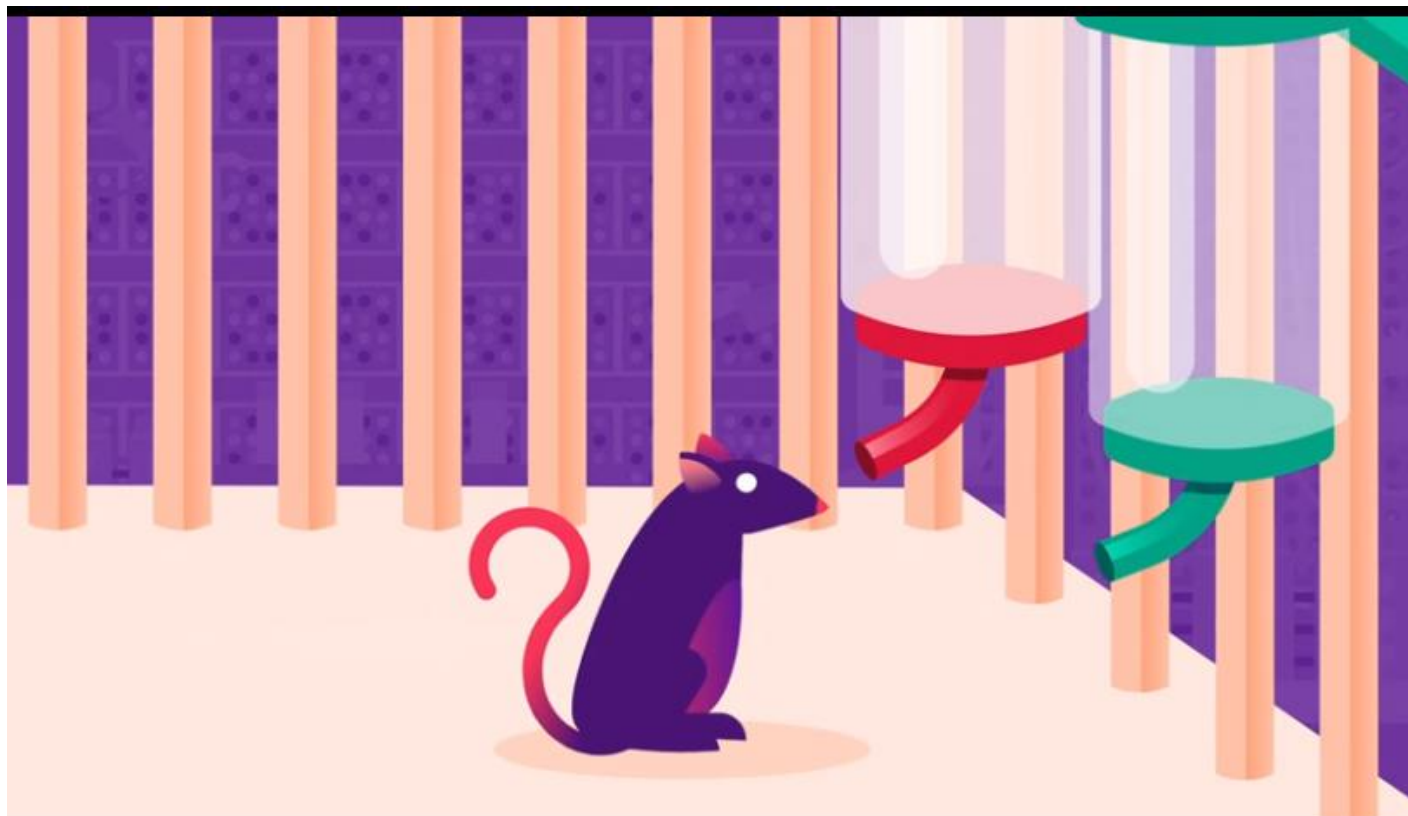

O vínculo como estratégia de CUIDADO

<https://www.geledes.org.br/o-vinculo-como-estrategia-de-cuidado/>

Juliana Paula, para o [Portal Geledés – Instituto da Mulher Negra](#)



O vínculo como estratégia de CUIDADO

<https://www.geledes.org.br/o-vinculo-como-estrategia-de-cuidado/>

Juliana Paula, para o [Portal Geledés – Instituto da Mulher Negra](#)



E continuará a bebê-la uma e outra vez,
até morrer

MAIS VÍDEOS

O vínculo como estratégia de CUIDADO

<https://www.geledes.org.br/o-vinculo-como-estrategia-de-cuidado/>

Juliana Paula, para o [Portal Geledés – Instituto da Mulher Negra](#)

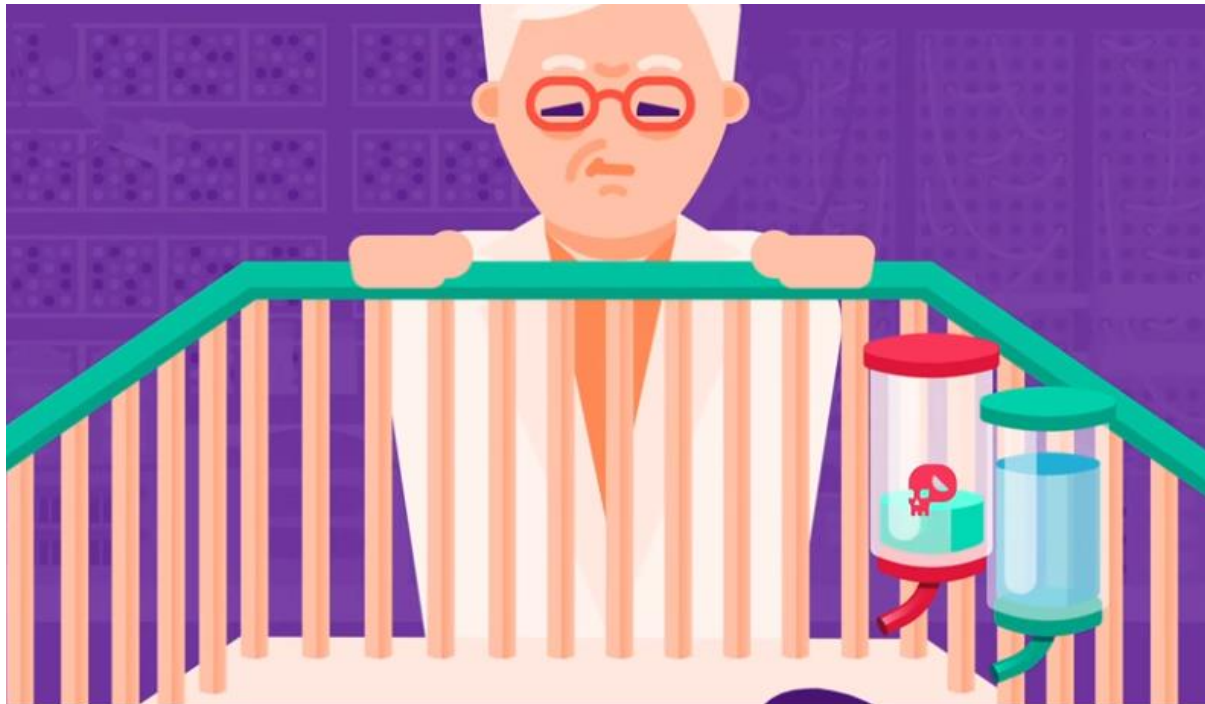

MAIS VÍDEOS

Bruce Alexander, um professor de psicologia

O vínculo como estratégia de CUIDADO

<https://www.geledes.org.br/o-vinculo-como-estrategia-de-cuidado/>

Juliana Paula, para o [Portal Geledés – Instituto da Mulher Negra](#)

Reparou algo errado e se perguntou:
“o que aconteceria se fizéssemos
diferente?”



O vínculo como estratégia de CUIDADO

<https://www.geledes.org.br/o-vinculo-como-estrategia-de-cuidado/>

Juliana Paula, para o [Portal Geledés – Instituto da Mulher Negra](#)



O vínculo como estratégia de CUIDADO

<https://www.geledes.org.br/o-vinculo-como-estrategia-de-cuidado/>

Juliana Paula, para o [Portal Geledés – Instituto da Mulher Negra](#)



O vínculo como estratégia de CUIDADO

<https://www.geledes.org.br/o-vinculo-como-estrategia-de-cuidado/>

Juliana Paula, para o [Portal Geledés – Instituto da Mulher Negra](#)





INTERVENÇÕES são baseada em PROJETOS

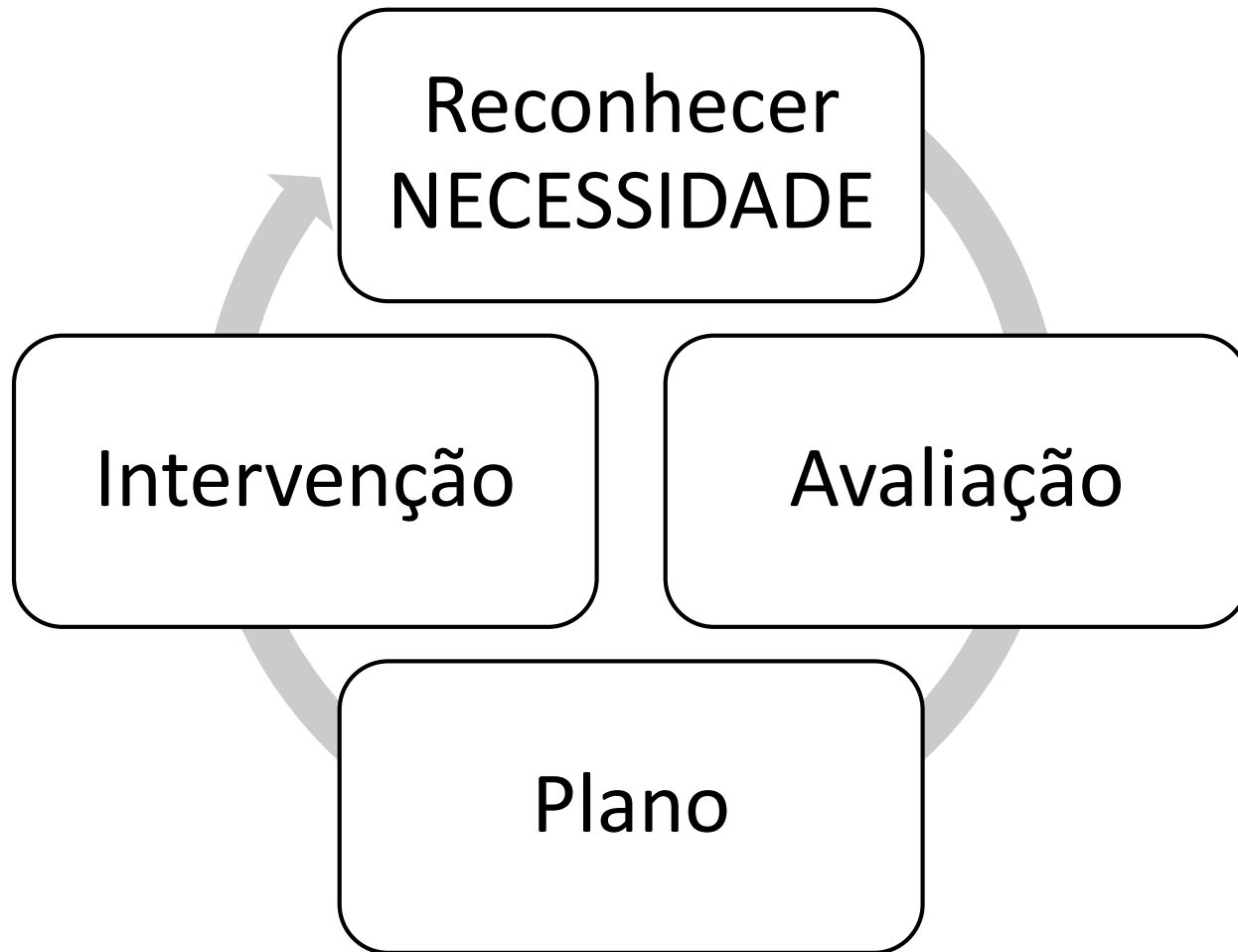

Projeto: Diálogo em Família

Público alvo: Familiares e profissionais que atuam em escolas de ensino fundamental

Foco: Educação em Saúde

Parceiros: Central de Penas e Medidas Alternativas

Tema: Desenvolvimento da criança e do adolescentes, família, uso de drogas e sua associação ao crime, a influência da mídia nas escolhas e projeto de vida.



Projeto: Balde Bola Construindo Escolhas



Projeto: Balde Bola Construindo Escolhas

Público alvo: Adolescentes e Jovens

Foco: Educação em Saúde

Parceiros: Colégios, Universidade

Tema: Projeto de vida



Projeto: Roda de Papo



Público alvo: Universitários

Temas: Legalização da maconha; descriminalização; comunicação; a influência da mídia nas escolhas; projeto de vida.

Projeto: Oficina Aberta



Público alvo: Comunidade

Foco: Criação de Espaço para diálogo

Parceiros: Unidade Básica de Saúde

Tema: Geral

Criação de Espaço para DIALOGO

Projeto Jovem Aprendiz



Projeto: Oficina Aberta



Público alvo: Comunidade

Foco: Criação de Espaço para diálogo

Parceiros: Unidade Básica de Saúde

Tema: Geral

Projeto: Escolha Educar

Público alvo: Comunidade, professores

Temas: Processos grupais; Redução de danos; **Educação em saúde;** escuta qualificada, uso racional de medicamentos.

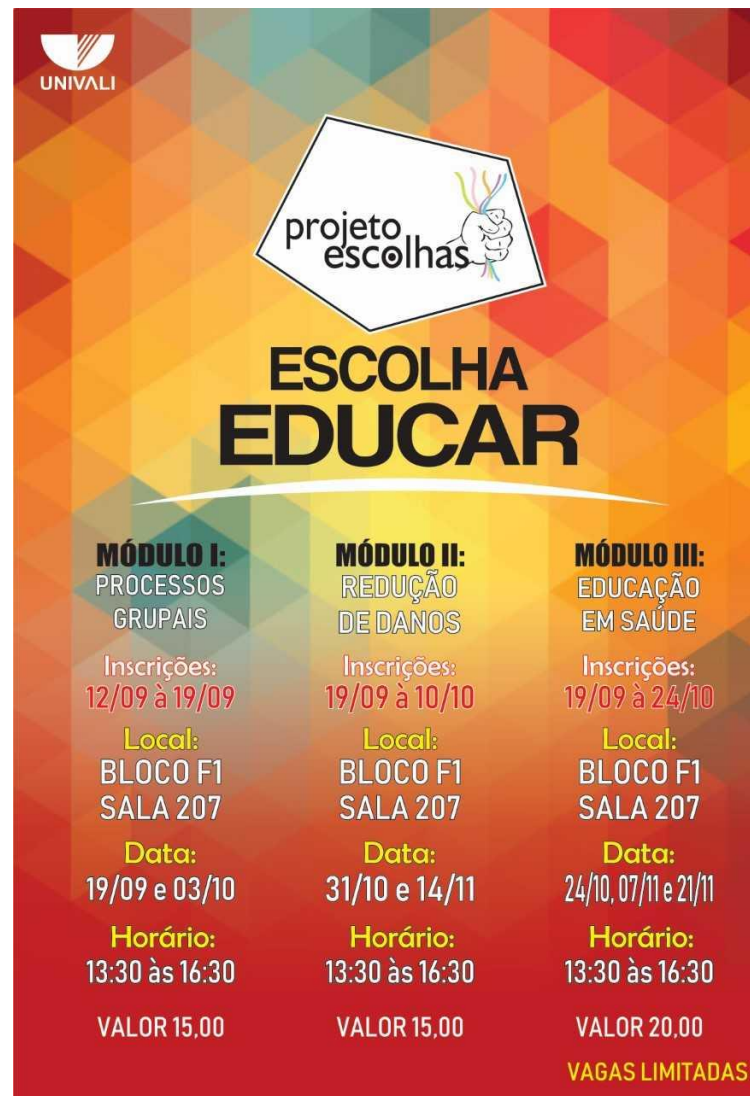

UNIVALI

projeto escolhas

ESCOLHA EDUCAR

MÓDULO I: PROCESSOS GRUPAIS	MÓDULO II: REDUÇÃO DE DANOS	MÓDULO III: EDUCAÇÃO EM SAÚDE
Inscrições: 12/09 à 19/09	Inscrições: 19/09 à 10/10	Inscrições: 19/09 à 24/10
Local: BLOCO F1 SALA 207	Local: BLOCO F1 SALA 207	Local: BLOCO F1 SALA 207
Data: 19/09 e 03/10	Data: 31/10 e 14/11	Data: 24/10, 07/11 e 21/11
Horário: 13:30 às 16:30	Horário: 13:30 às 16:30	Horário: 13:30 às 16:30
VALOR 15,00	VALOR 15,00	VALOR 20,00

VAGAS LIMITADAS

Criação de Espaço para EDUCAÇÃO EM SAÚDE

Coordenadores e Orientadores EB



Formação sobre uso racional de medicamentos



4-12 ANOS

METILFENIDATO

0-4 ANOS
AMOXICILINA

18-24 ANOS

ENERGÉTICOS

12-18 ANOS
ANFETAMINAS

38-65 ANOS

RANITIDINA

24-38 ANOS
FLUOXETINA

+ 65 ANOS
TODOS ELES

Projeto: Escolha olhar para a saúde

Ações de Prevenção





escolha
para

SAÚDE



Dia: 28/11 das 8:00 as 20:30

Local: Biblioteca Central, Univali

- Testagens rápidas: HIV/Aids, Sífilis, Hepatite B e Hepatite C

Curso:

Atividades:

Enfermagem

Biomedicina

Farmácia

➤ Verificação da PA

➤ Glicemia capilar

➤ Descarte de medicamentos

Educação Física

➤ Índice de massa corpórea

Estética

➤ Quick Massagem

➤ Massagens nas mãos

Fisioterapia

➤ Espirometria

➤ Períneo x saúde

Fonoaudiologia

➤ Triagem auditiva

➤ Orientação sobre saúde auditiva

Medicina

➤ Orientação Clínica

➤ Encaminhamento

Nutrição

➤ Orientação Nutricional

Odontologia

➤ Manifestações bucais das ISTs e seus cuidados

Psicologia

➤ Qualidade do sono e estresse

➤ Escala de risco para uso de drogas e ISTs

Dia: 29/11 das 8:00 as 18:00

- Testagens rápidas: HIV/Aids, Sífilis, Hepatite B e Hepatite C

Local: Unidade de Saúde Familiar e Comunitária;
Ambulatório F7 Univali

Criação de Espaço com JUDICIÁRIO

Ações de Prevenção

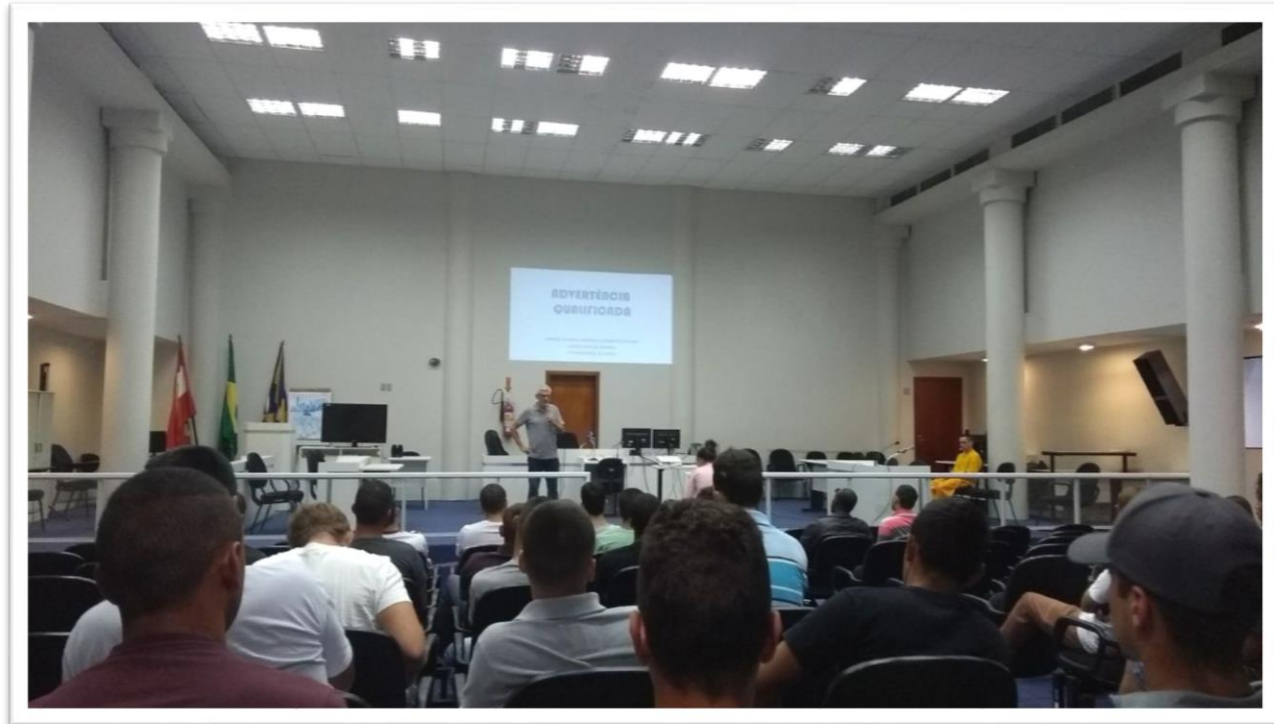

Projeto: Cocacrack3

Parceiros

CFF

- Gestor Nacional do Projeto
- Apoio Financeiro

SENAD

- Apoio Institucional
- Apoio Financeiro

MS
DAB - DAF

- Apoio Institucional
- Apoio Financeiro

ABFH

- Apoio Institucional
- Apoio Financeiro

UNIVALI

- Gestor local do Projeto
- Instituição executora do projeto

Prefeitura Itajaí

- Apoio Institucional – recrutamento dos voluntários
- Apoio de Recursos Humanos , estrutura da rede de atenção à saúde e de assistência social

Itajaí inicia projeto inédito para tratar dependentes de crack e cocaína com homeopatia



Referências:

FREIRE, P. Pedagogia do oprimido. 23. ed. Rio de Janeiro: Paz e Terra, 2005.

CIAMPA, A. C. A estória do Severino e a História da Severina: um ensaio de Psicologia Social. São Paulo: Brasiliense, 1987.

VELHO, G. Projeto e metamorfose: antropologia das sociedades complexas. Rio de Janeiro: Jorge Zahar, 1994.

PAULA, Juliana. **O vínculo como estratégia de cuidado**. 2017. Disponível em: <<https://www.geledes.org.br/o-vinculo-como-estrategia-de-cuidado/>>. Acesso em: 29 maio 2018.

NAÇÕES UNIDAS NO BRASIL (ONUBR), E. **Objetivos de Desenvolvimento Sustentável** . 2015. Disponível em: <<https://nacoesunidas.org/pos2015/agenda2030/>>. Acesso em: 29 maio 2018.

Perguntas e respostas