



**UNIVERSIDADE FEDERAL  
DE SANTA CATARINA**

## UFSC NA MÍDIA - CLIPPING



**Agcom**  
Agência de  
Comunicação  
da UFSC

**30 de maio de 2018**

# Diário Catarinense

## Crise no País

### "A situação dos serviços em SC"

A situação dos serviços em SC / Paralisação dos caminhoneiros / Postos de combustível / Abastecimento / Transporte coletivo / Aulas suspensas / UFSC / Hospital Universitário

QUARTA-FEIRA, 30 DE MAIO DE 2018

DIÁRIO CATARINENSE 10

## CRISE NO PAÍS

# A SITUAÇÃO DOS SERVIÇOS EM SC

**A PARALISAÇÃO DOS CAMINHONEIROS AFETA**, além do abastecimento dos postos de combustíveis, o transporte coletivo, situação comum entre as cinco maiores cidades catarinenses. Outros problemas enfrentados são a suspensão de aulas - 310 escolas da rede estadual não terão atividades hoje -, a falta de alimentos nos supermercados e os impactos em outros setores.

### NORTE

## Prateleiras vazias em supermercados

**Educação:** as aulas da rede municipal de Joinville serão mantidas hoje. Em São Francisco do Sul, a rede municipal tem atividades suspensas. No ensino superior, não haverá aula na faculdade Ieluse, UFSC em Joinville, Unisociese e na Faculdade Cecenista de Joinville. Já na Udesec Joinville, as aulas voltam ao normal hoje. Durante esse dois dias, conforme a administração da Udesec, o horário dos alunos que tiverem dificuldade em se locomover será flexibilizado.

**Transporte público:** em Joinville, a prefeitura informa que o serviço de transporte está normalizado, mas nos horários fora do período de pico (começo da manhã, meio-dia e fim da tarde) poderão

### OESTE

## Descarte de leite por parte dos produtores continua

**Educação:** aulas e alimentação operam com normalidade em Chapecó, além de faltas justificadas para os alunos que não conseguem chegar às escolas. No ensino superior, as aulas e as atividades acadêmicas da Unochepecó continuam suspensas. Na Unoesc, as aulas da graduação e pós-graduação foram canceladas até segunda-feira.

**Coleta de lixo:** o serviço realizado por uma empresa terceirizada em Chapecó ocorre normalmente.

**Saúde:** os serviços nas unidades de saúde de Chapecó operam com normalidade hoje. A Farmácia Central continua com atendimento, mas já há falta de 80 medicamentos, conforme a prefeitura. Além disso, foram suspensos os serviços de atendimento domiciliar como o Programa Saúde em Casa. Foi cancelado também o transporte de pacientes que necessitam tratamento fora de domicílio.

**Aeroporto:** o terminal segue em operação, mas a empresa responsável pelo abastecimen-

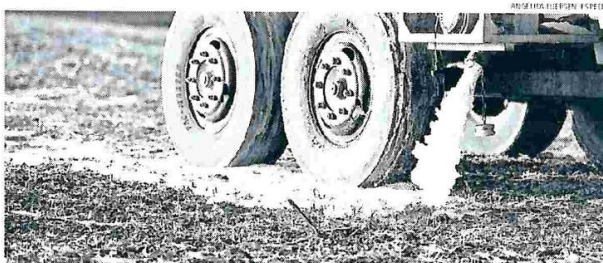

to do aeródromo já emitiu uma orientação às companhias aéreas de que há restrição de combustível, por isso todas as aeronaves que realizam pousos e decolagens em Chapecó devem vir abastecidas com a sua capacidade máxima.

**Agroindústria:** paralisada desde a última

quinta-feira, a Aurora Alimentos decidiu em assembleia geral o retorno de suas atividades hoje nas plantas industriais de aves e suínos, mas não há definição sobre o reinício da indústria de leite, que continua o descarte de leite em função da paralisação (foto).

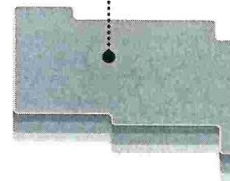

### SERRA

## Regime de economia na saúde

**Educação:** A suspensão das aulas da rede municipal de Lages foi estendida para hoje. A situação é a mesma de outros municípios da região serrana, como Anita Garibaldi, Bocaina do Sul, Bom Jardim da Serra, Bom Retiro, Campo Belo do Sul, Capão Alto, Cerro Negro, Correia Pinto, Lages, Otacílio Costa, Paínel, Palmeira, Ponte Alta, Rio Rufino, São Joaquim, São José do Cerrito, Urubici e Urupema.

**Saúde:** as 47 unidades de saúde de Lages

continuam de portas abertas, embora em regime de economia.

**Transporte coletivo:** a partir de hoje os ônibus operam com restrição de horários. Nos períodos de pico haverá transporte normal, mas nos demais haverá ônibus de hora em hora. Sobre os horários da Festa do Pinhão, estão mantidos os veículos de meia em meia hora até a meia-noite.

**Coleta de lixo:** O serviço também deve operar sem restrições hoje.

### SUL

## Falta de produtos preocupa comércio

**Educação:** as unidades municipais de ensino de Criciúma terão aula normal. Em Içara, também estão mantidas. A suspensão ocorre em Laguna, Tubarão, Braço do Norte, Lauro Müller e Maracajá, UFSC, Unesc, Sate, Unisul e Esucri continuam com as aulas suspensas.

**Saúde:** os principais hospitais da região estão atendendo apenas no pronto-socorro e pacientes já internados. As cirurgias eletivas foram adiadas, seguindo orientação da Secretaria de Saúde.

**Transporte público:** os ônibus de Criciúma continuam em horário re-

duzido, circulando entre 6h30min e 8h30min; 11h30min e 13h30min; 16h30min e 19h. No terminal central as linhas interbairros e amarelinho saem às 22h45min. Já nos terminais Pinheirinho e Próspera, o amarelinho sai às 22h30min, e o interbairros, às 23h.

**Supermercados:** os comércios na região Sul continuam com falta de produtos perecíveis e itens de mercearia. Em Criciúma, o movimento nos supermercados é aliviado porque há poucas linhas de transporte coletivo em operação.

sofrer atrasos nas saídas do terminal

**Saúde:** os serviços nas unidades básicas de saúde continuam normalizados hoje em Joinville, assim como as unidades de pronto-atendimentos (PA Norte, Sul e Leste) – as quais priorizam os casos mais urgentes. As cirurgias eletivas do Hospital Municipal São José foram canceladas. Já em São Francisco do Sul, apenas cinco unidades de saúde ficarão abertas das 9h às 15h: Ervino, Vila da Glória, Rocio Grande, Acaará e Sandra Regina

**Indústrias:** além das férias coletivas da Whirlpool, a Tupy dispensou 15% dos funcionários nesse período da greve

**Água:** o atendimento segue normalizado no tratamento de água e será realizada contratação emergencial de cloro para tratamento de água

**Supermercados:** unidades de Joinville continuam desabastecidas

**Aeroporto:** o terminal de Joinville tem combustível suficiente para operar hoje

SILVANO DIAS/RE



## VALE DO ITAJAÍ

## Restrição no horário de ônibus

**Transporte Coletivo:** em Blumenau, os ônibus continuam operando com horários reduzidos. A tabela especial foi dividida em cinco períodos. Haverá transporte entre 3h40min/4h30min; 6h/8h; 11h/14h; 17h/19h e 21h30min/22h45min. Há restrições na circulação em Gaspar, Brusque, Rio do Sul e Indaial

**Educação:** aulas estão mantidas na rede municipal de Blumenau, mas não serão aplicadas provas nesse período. Em Indaial, Pomerode, Gaspar e Timbó as aulas também foram mantidas. No ensino superior, Furb, Uniasseely, UniSociesc e Unidavi cancelaram as atividades

**Saúde:** em Blumenau, os ambulatórios gerais (AGs) da Velha, Garcia, Fortaleza e Itoupava Central atendem até 22h. Os outros três AGs – Escola Agrícola, Badenfurt e Centro – atenderão a população em seus horários normais nos dois dias, ou seja, até as 21h. Já em Gaspar, ficam mantidos os atendimentos de urgência e emergência através do Pronto Socorro em regime de 24 horas. Em Rio do Sul, as unidades funcionam normalmente, inclusive a policlínica e a UPA 24h. O Hospital Samária opera normalmente e o Hospital Regional suspendeu as cirurgias eletivas. Em Indaial, o Hospital Beatriz Ramos cancelou cirurgias eletivas e internações e atende apenas casos de urgência e emergência. O Serviço de Atendimento Integral à Saúde (Sais) funciona normalmente. Em Pomerode, os postinhos permanecem abertos em horário normal, das 7h às 11h30min, e das 13h às 17h. O mesmo ocorre em Timbó

**Supermercados:** muitos comércios estão limitando a quantidade de produtos por clientes após o desabastecimento de algumas mercadorias nos supermercados de Blumenau

**Água e coleta de lixo:** o abastecimento de água segue normal nos próximos dias. O mesmo acontece com a coleta de lixo, tanto a seletiva quanto a convencional

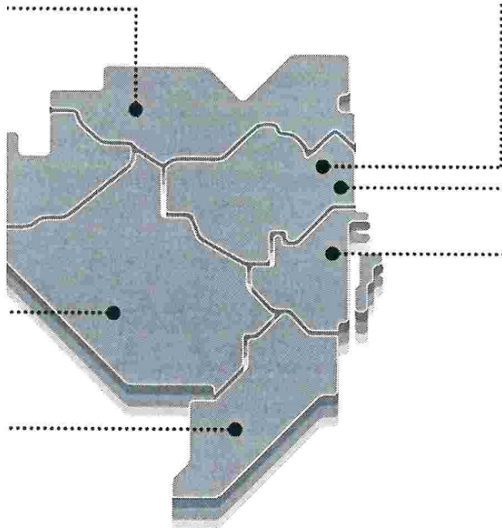

## LITORAL NORTE

## Cirurgias eletivas e consultas suspensas

**Educação:** aulas estão mantidas com o fornecimento de merendas escolares em Itajaí. Em Balneário Camboriú, as atividades na rede municipal foram canceladas hoje. A Univali confirmou ontem que não haverá aula hoje

**Aeroporto:** há combustível suficiente para o aeroporto de Navegantes operar hoje

**Transporte coletivo:** o serviço ocorre normalmente em Itajaí. Em Balneário Camboriú, há redução de atendimento do transporte coletivo

**Saúde:** em Itajaí, as cirurgias eletivas e as consultas estão suspensas nos hospitais, e serão priorizados atendimentos de urgência e emergência. As unidades de saúde estarão abertas em horário normal. Já em Balneário Camboriú, as unidades de saúde permanecem abertas. O Hospital Ruth Cardoso cancelou as cirurgias eletivas, com prioridade para atendimentos de urgência e emergência

**Água e coleta de lixo:** o abastecimento de água está operando normalmente em Itajaí. A coleta de lixo está mantida. Em Balneário Camboriú, o fornecimento de água também segue normalmente. A coleta de lixo ocorre sem interrupções

## GRANDE FLORIANÓPOLIS

## Desabastecimento aumenta na região

**Transporte coletivo:** hoje, o transporte em Florianópolis terá paralisações das 8h às 11h, das 14h às 17h e a partir das 20h

**Educação:** as aulas na rede municipal em Florianópolis vão ocorrer normalmente. A UFSC e os campi de Florianópolis e da Pedra Branca da Unisul estão com as aulas suspensas até o dia 4 de junho. A Udesc da Capital também não tem aula hoje. As aulas na rede municipal em São José também foram suspensas hoje

**Supermercados:** a situação continua se agravando. Sem abastecimento há praticamente uma semana, produtos básicos como pão, arroz, ovos e até papel higiênico estão desaparecendo das prateleiras de

estabelecimentos de Florianópolis. A Associação Catarinense de Supermercados Acats (Acats) considera a situação preocupante, já que não tem expectativa de como resolver a necessidade do consumidor, mas que ainda não é alarmante

**Aeroporto:** um comboio do Exército foi mobilizado ontem para garantir o reabastecimento das aeronaves. Assim, a expectativa é de que hoje as operações ocorram normalmente

**Coleta de lixo:** a coleta normal ocorre em todas as regiões de Florianópolis sem restrições e, conforme a prefeitura, deve seguir assim pelo resto da semana. Em São José e Palhoça o serviço deve ocorrer com restrições

**Saúde:** o atendimento nas 49 unidades de saúde e nas duas UPAs de Florianópolis ocorre normalmente, inclusive para quem tem consultas ou exames agendados. Se não houver transporte coletivo para o retorno dos servidores, a prefeitura vai utilizar veículos próprios para levar os funcionários de volta para casa. Já as cirurgias eletivas nos hospitais estaduais seguem suspensas. O Hospital Universitário suspendeu atendimentos de consultas, exames e outros procedimentos ambulatoriais até segunda-feira, exceto os de quimioterapia e retornos de pós-operatórios, além de pacientes em diálise ambulatorial

**Abastecimento de água:** está normalizado e não corre riscos de parar por enquanto

## Notícias do Dia Plural

“Obra da EdUFSC aborda a mitologia guarani”

Obra da EdUFSC aborda a mitologia guarani / Editora da Universidade Federal de Santa Catarina / Mitologia Guarani: a criação e destruição da terra / Aldo Litaiff / Antropólogo / Mestre em Ciências Sociais / Programa de Pós-Graduação em Antropologia Social / UFSC / Laboratório de Etnologia Indígena / Museu / Ex-Fotógrafo da Agecom

LIVRO

### Obra da EdUFSC aborda a mitologia guarani

A Editora da Universidade Federal de Santa Catarina acaba de publicar o livro “Mitologia Guarani: a criação e destruição da Terra”. A obra é o resultado de quase 30 anos de pesquisas do antropólogo Aldo Litaiff entre os índios Guarani do litoral brasileiro. Trata-se de narrativas míticas de indivíduos de diferentes idades, de vários locais e tempos diversos, sobre as ações dos heróis Kuaray e Jacy, o sol e a lua respectivamente. No livro também constam outras versões destes mesmos mitos, registrados por religiosos e viajantes entre os índios

Tupi e Guarani também no litoral do Brasil, desde o século 16, alguns ainda inéditos em língua portuguesa.

Aldo Litaiff tem mestrado em ciências sociais pelo Programa de Pós-graduação em Antropologia Social da UFSC, é doutor em Antropologia pela Universidade de Montreal, Canadá, com pós-doutorado em Antropologia pela EHESS, Sorbonne, França. Foi antropólogo e pesquisador do Laboratório de Etnologia Indígena do Museu da UFSC, onde também ministrou aulas. Anteriormente, foi fotógrafo da Agecom.



## Notícias do Dia Plural

“Foucault e a liberdade”

Foucault e as práticas da liberdade / 11º Colóquio Internacional Michel Foucault / Centro de Cultura e Eventos / UFSC / Pós-Graduação em Literatura, Linguística, Filosofia e Interdisciplinar em Ciências Humanas

COLÓQUIO

### Foucault e a liberdade

Ficam abertas até o dia 10 de junho as inscrições para ouvintes interessados em participar do 11º Colóquio Internacional Michel Foucault, que será realizado entre 25 e 29 de setembro no Centro de Cultura e Eventos da UFSC, em Florianópolis. Organizado pelos programas de pós-graduação em Literatura, Linguística, Filosofia e Interdisciplinar em Ciências Humanas, o tema dessa edição será “Foucault e as práticas da liberdade”. Estão confirmados 11 convidados internacionais e 41 nacionais, 11 mesas-redondas, três conferências e três simpósios. Mais informações em ['coloquiofoucault.sites.ufsc.br'](http://coloquiofoucault.sites.ufsc.br).

Notícias veiculadas em meios impressos, convertidas para o formato digital, com informações e opiniões de responsabilidade dos veículos.

# CLIPPING DIGITAL

[A trajetória inovadora e influente de Alberto Dines](#)

[UFSC anuncia Processo Seletivo com 25 oportunidades para professores](#)

[Expectativas do ensino superior para o Parque Tecnológico de Joinville](#)

[Cultura da Feijoa é tema de livro que terá pré-lançamento no 13º Senafrut](#)

[Como funcionam os principais serviços públicos em Blumenau nesta quarta-feira](#)

[Veja o que está funcionando em SC durante o décimo dia da greve dos caminhoneiros](#)

[Como fica a véspera de feriado em 9 capitais do Brasil em meio à greve](#)

[Em meio à greve, como ficam os serviços durante o feriadão?](#)