

Centro Catarinense de Reabilitação (CCR) Serviço de Neuroreabilitação Adulto (NRA)

Scheyla Paula Bollmann Oleskovicz Nogueira
Fisioterapeuta
Mestre em Neurociências
Especialista em Fisioterapia Neurofuncional
Chefe do Setor de NRA

Centro Catarinense de Reabilitação (CCR) Serviço de Neuroreabilitação Adulto (NRA)

RESUMO

Apresentar e divulgar o serviço de Neuroreabilitação Adulto (NRA), oferecido pelo Centro Catarinense de Reabilitação (CCR), o qual é um Centro Especializado em Reabilitação II (CER II), implantado pelo Plano Nacional dos Direitos da Pessoa com Deficiência.



SUMÁRIO

- APRESENTAR O **CCR**
- APRESENTAR O **NRA**
 - Equipe
 - Missão
 - Objetivos
 - Critérios de elegibilidade
 - Critérios de Alta
 - O Programa
 - Dados de atendimentos do setor
- APRESENTAR OS DEMAIS PROGRAMAS DO CCR
- FLUXO DE INGRESSO NO CCR





CENTRO CATARINENSE DE REABILITAÇÃO

CER II

Secretaria de Estado da Saúde

FLORIANÓPOLIS - SC



Administração

- **GERÊNCIA DO CENTRO CATARINENSE DE REABILITAÇÃO - CCR**
Dra. Rita de Cássia Paula Souza – Fisioterapeuta/Mestre em Ciências do Movimento Humano
- **ASSISTENTE TÉCNICA GERENCIAL DO CENTRO CATARINENSE DE REABILITAÇÃO - CCR**
Dra. Patrícia Khan – Médica/Especialista em Medicina Física e Reabilitação/Especialista em Clínica da Dor
- **CHEFE DA DIVISÃO TÉCNICA DO CENTRO CATARINENSE DE REABILITAÇÃO - CCR**
Enf. Flávia Costa Britto – Enfermeira/ Mestre em Saúde do Adulto/Especialização em Suporte Nutricional
- **DIVISÃO OPERACIONAL**
Edison Vilson Góes
- **ASSISTÊNCIA ADMINISTRATIVA**
Andréia Macedo

CENTRO CATARINENSE DE REABILITAÇÃO



Reabilitação Física

Reabilitação Intelectual



Profissionais

- Médicos
 - Medicina Física e Reabilitação (3)
 - Neurologia (2)
 - Urologia (2)
 - Ortopedia (4)
 - Clínica Geral (1)
 - Cardiologia (1)
 - **Fisioterapeutas (11)**
 - **Psicólogas (3)**
 - **Fonoaudiólogas (4)**
 - **Nutricionistas (2)**
 - **Assistentes Sociais (2)**
 - **Enfermagem (3 enfermeiras e 2 técnicas)**
 - **Educadores Físicos (2)**
 - **Terapeutas Ocupacionais (3)**
 - **Técnicos em Órteses e Próteses (6)**
- 51 profissionais com atendimento direto ao paciente
- Demais: Administrativos, Serviços Gerais: TOTAL: 35



CENTRO CATARINENSE DE REABILITAÇÃO

Deficiência Física

Neuroreabilitação Adulto

Reabilitação Pediátrica

Serviço de atenção às pessoas ostomizadas

Deficiência Intelectual

OPM / Oficina Ortopédica

EQUIPE - NEUROREABILITAÇÃO ADULTO

- Ana Maria Numata Batista- Terapeuta Ocupacional
- Carla Dadalt - Nutricionista
- Carolina Garcia dos Santos – Fonoaudióloga
- César A. C. Palma – Medicina Física e Reabilitação
- Eunice M. R. Spinelli – Assistente Social
- Johan Heidrich Junior – Fisioterapeuta
- Lutiane Ávila Amorim– Fisioterapeuta
- Márcia Marie Oki – Fisioterapeuta
- Patrícia Khan – Medicina Física e Reabilitação
- Pedro Henrique Albino - Neurologista
- Scheyla P. B. Oleskovicz Nogueira – Fisioterapeuta
- Sônia C. M. Lacerda – Psicóloga



Deficiência Física

Definição: alteração completa ou parcial de um ou mais segmentos do corpo humano, acarretando o comprometimento da função física, neurológica e/ou sensorial, apresentando-se sob a forma de plegias, paresias, ostomia, amputação ou ausência de membro, paralisia cerebral, nanismo, membros com deformidade congênita ou adquirida, exceto as deformidades estéticas e as que não produzam dificuldades para o desempenho de funções.

Decreto nº 5.296/04, art. 5º, §1º, I, "a", c/c Decreto nº 3.298/99, art. 4º, I.

NEUROREABILITAÇÃO ADULTO

- *Missão: Promover a independência , minimizar as incapacidades e prevenir as co-morbidades respeitando as habilidades/ potencialidades das pessoas com deficiência, colaborando para sua inserção/reinserção na sociedade e para incremento da qualidade de vida.*

NEUROREABILITAÇÃO ADULTO



- Consultório de Fonoaudiologia
- Consultório de Psicologia
- Consultório de Nutrição
- Consultório de Serviço Social
- Sala de Terapia Ocupacional

Sala de Terapia Ocupacional

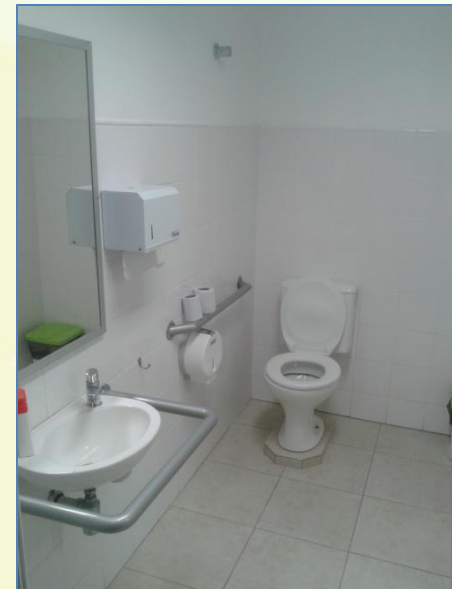
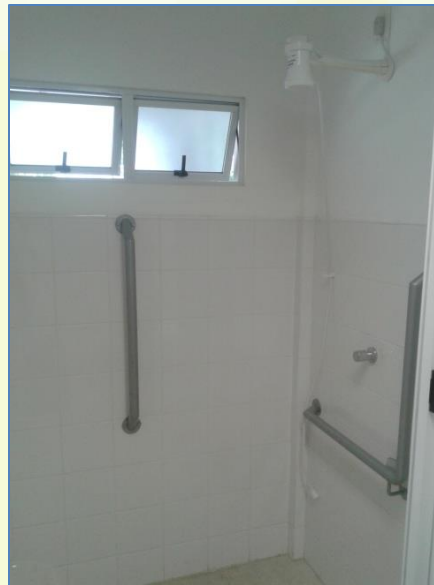

CRITÉRIOS DE ELEGIBILIDADE DO SETOR DE NEUROREABILITAÇÃO ADULTO

- Idade a partir de 15 anos;
- Pessoas com disfunções neurológicas que apresentam sequelas motoras, sensoriais e funcionais:
 - Paralisia Cerebral (PC),
 - Traumatismo Crânio-Encefálico (TCE),
 - Trauma Raqui-Medular (TRM),
 - Doença de Parkinson (DP),
 - Esclerose Lateral Amiotrófica (ELA),
 - Esclerose Múltipla (EM),
 - Acidente Vascular Encefálico (AVE);
 - Patologias nervosas periféricas;
 - Indivíduos com sequelas neurofuncionais de outras patologias e disfunções como: HIV, distrofias musculares, tumores.



O processo de reabilitação

Sequelas

- MOTORAS (paralisias, paresias)
- SENSORIAIS (tátil, dor, propriocepção, equilíbrio)
- FUNCIONAIS (dificuldade para rolar na cama, sentar, manter-se sentado, levantar, transferir-se para cadeira de rodas, ficar em pé, caminhar, atividades de vida diária)

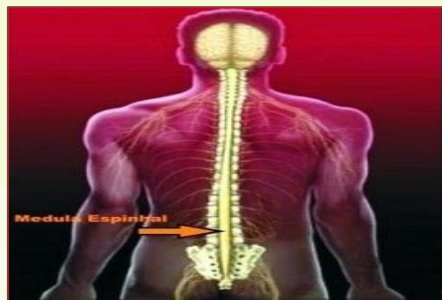
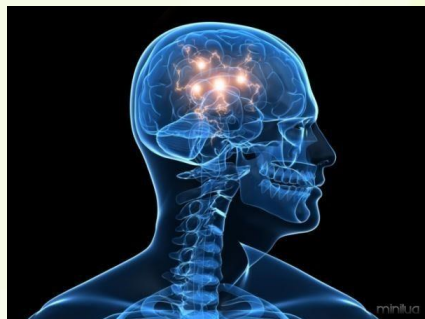

O processo de reabilitação

Estágios Psicológicos



- ❖ **Negação** - “Isto não está acontecendo comigo”
- ❖ **Cólera/Raiva**- “Como aconteceu isto? Não aceito esta situação”
- ❖ **Barganha** - “Deixe-me viver. Preciso encontrar uma saída”
- ❖ **Depressão** - “Não consigo suportar... Não me sinto bem. Minha família não merece este sofrimento”
- ❖ **Aceitação** - “Estou pronto para enfrentar a situação, não quero mais lutar contra o processo”

O processo de reabilitação

- No atendimento dos pacientes verifica-se que a vivência deste período é marcada pelas suas experiências, sua história de vida, da sua doença/acidente e seus relacionamentos;
- Envolve o reconhecimento da realidade das perdas, a passagem pelos estágios psicológicos e sua elaboração, para reinvestimento no mundo.





A **reabilitação**, objetivo do nosso trabalho, é um processo de evolução gradual na vida dos sujeitos, abrangendo aspectos físicos, motores, cognitivos, nutricionais, de linguagem, psicológicos, ocupacionais e ocorre através da aprendizagem de reconhecer, explorar e utilizar capacidades, para que adquiram o máximo de independência possível, dentro do seu potencial funcional, o que abrange o trabalho de toda equipe.

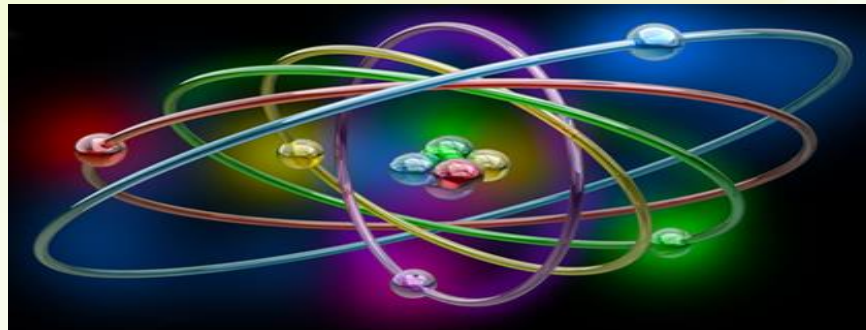

O trabalho da equipe

- A pessoa que procura um serviço de saúde espera receber cuidado e não só o desaparecimento da doença orgânica, a reabilitação ou a colocação de próteses (amputações).
- Tomando como exemplo a clínica dos cuidados paliativos: não se trata de lutar contra a morte ou as perdas, pois elas são parte da vida.



- Nossa função é possibilitar um bom enfrentamento do sofrimento, através de um tratamento humanizado e digno.



- A troca de idéias entre os profissionais - o exercício da interdisciplinaridade - facilita a intersecção das diferentes clínicas.
- A linguagem comum influi na qualidade do serviço prestado e colabora para o uso dos diversos “saberes”, na difícil tarefa de cuidar.



Rede de apoio



- O processo de reabilitação é influenciado pela qualidade da assistência recebida e pela rede de apoio: família/cuidadores, comunidade, instituições de saúde, ambientes educacionais, profissionais e religiosos



- Depende ainda, das políticas públicas voltadas para a acessibilidade e inclusão das pessoas com deficiência.



Fluxograma



**AVALIAÇÃO DE INGRESSO
(Médico Fisiatra ou Neurologista)**



**REUNIÃO DE
EQUIPE**

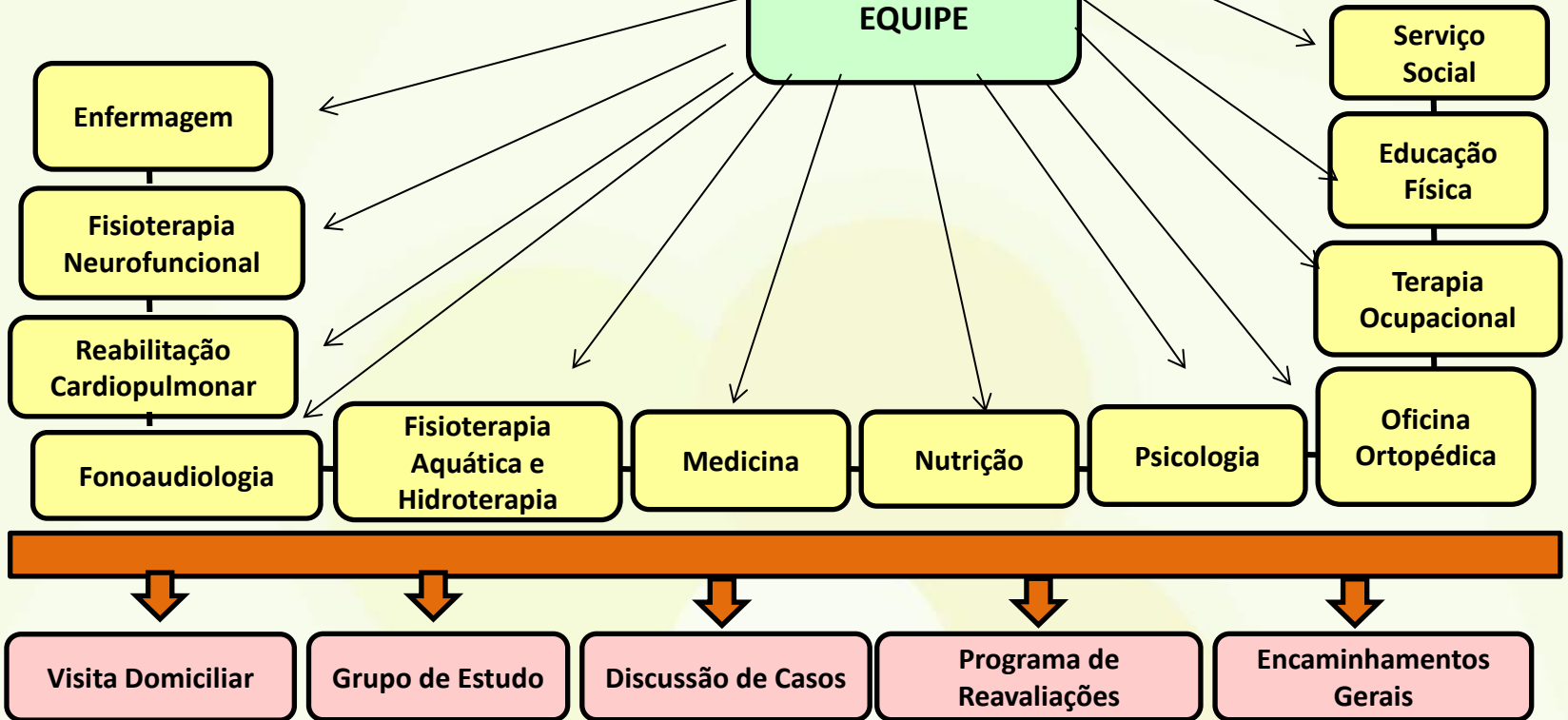

Critérios de Alta

- Discussão dos casos na reunião de equipe;
- Objetivos de reabilitação alcançados;
- Estabilização do quadro clínico;
- Não participarem ativamente do tratamento e não cumprimento das orientações propostas pela equipe;
- Solicitação expressa e documentada do paciente, família e/ou cuidadores;
- Falta de comparecimento a 02 (duas) sessões de tratamento sem justificativas.



Programa de Reavaliações

(Fisioterapia, Fonoaudiologia, Terapia Ocupacional, Psicologia)

- Periodicidade:
 - um mês,
 - três meses,
 - seis meses,
 - um ano.
- Reavaliação técnica se necessário



NEUROREABILITAÇÃO ADULTO

**Programa de
Úlcera por pressão**

**Programa de
Reeducação Vesical e
Intestinal**

**ENFERMAGEM
NUTRIÇÃO**

**ENFERMAGEM
NUTRIÇÃO**

**FISIOTERAPIA
PSICOLOGIA**

NEUROREABILITAÇÃO ADULTO

**Fisioterapia
Aquática**

**Programa de
Reabilitação
Cardiopulmonar**

**Programa de
Condicionamento
Físico**

PROGRAMA CONCOMITANTE

PROGRAMA SEQUENCIAL

NEUROREABILITAÇÃO ADULTO

Atividades Externas

Visitas Domiciliares

TODA A EQUIPE
(demanda)

NEUROREABILITAÇÃO ADULTO

Acupuntura



Hospital Universitário Professor
Polydoro Ernani de São Thiago

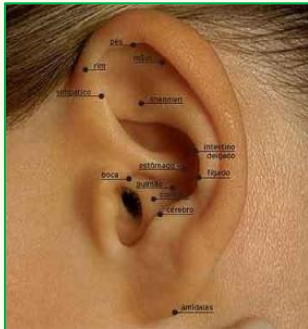

RESIDÊNCIA MÉDICA EM
ACUPUNTURA DA UFSC



NEUROREABILITAÇÃO ADULTO

Projeto
Parkinson



Profa. Dra. Alessandra Swarowsky

Projeto Parkinson



NEUROREABILITAÇÃO ADULTO



NEUROREABILITAÇÃO ADULTO

Estágios



NEUROREABILITAÇÃO ADULTO

ENCONTRO COM PACIENTES



- I Encontro realizado no dia 07 de abril de 2014
- II Encontro programado para dia 15 de outubro de 2014
- Objetivos:
 - ✓ apresentar as **normas do CCR**;
 - ✓ apresentar as **normas do setor NRA**;
 - ✓ **apresentar os profissionais** que fazem parte da equipe (educação física, enfermagem, fisioterapia NRA e Pneumo), fonoaudiologia, medicina física/reabilitação, nutrição, psicologia, serviço social, terapia ocupacional);
 - ✓ **esclarecer dúvidas** administrativas e clínicas.



ENCONTRO COM PACIENTES



RESULTADOS

16 PARTICIPANTES

**AVALIAÇÃO DO EVENTO ATRAVÉS DE QUESTIONÁRIO
RESPONDIDO PELOS PARTICIPANTES**

Resultados



- **Avaliação da atividade:**

- **Geral: Ótima 75% Boa 18,75% Regular 6,25%**
- **Avaliação das apresentações: Ótimas 75% Boas 18,75% Regulares 6,25%**
- **Esclarecimento de dúvidas: Ótimo 62,5% Bom 31,25% Regular 6,25%**
- **Tempo destinado à atividade: Ótimo 50% Bom 43,75% Regular 6,25%**
- **Local da atividade: Ótimo 62,5% Bom 31,25% Regular 6,25%**
- **Equipamentos: Ótimo 68,75% Bom 25% Regular 6,25%**

- **Alguns Depoimentos:**

- ***“ Queria mais vezes.”***
- ***“ A organização chamou a atenção.”***
- ***“ O trabalho em equipe foi realizado com perfeito sincronismo.”***
- ***“ As explicações tiveram fundamento e precisam ser aplicadas.”***
- ***“Vocês estão de parabéns.”***
- ***“ A boa vontade dos profissionais chamou a atenção.”***
- ***“Os depoimentos de outros pacientes chamou a atenção.”***

NEUROREABILITAÇÃO ADULTO

ENCONTRO DE CUIDADORES

- I Encontro 08 de abril de 2014 e 16 de outubro de 2014
- Encontro com os cuidadores dos pacientes atendidos pelo setor
- Coordenado pela Psicóloga Sônia C. M. Lacerda



- Objetivos:

Introduzir **os cuidados** de uma equipe interdisciplinar para **a família** do paciente;

Promover um **espaço** para que os **familiares/cuidadores** possam **interagir** com a **equipe** técnica do setor **e entre eles**;

Possibilitar o esclarecimento de **dúvidas**, manifestação de **opiniões** e **incertezas** quanto ao **papel do familiar/cuidador** ;

Facilitar a compreensão e os cuidados com o **desgaste físico e emocional** envolvidos no **papel de cuidador**.





ENCONTRO DE CUIDADORES



RESULTADOS

26 PARTICIPANTES

AVALIAÇÃO DO EVENTO ATRAVÉS DE QUESTIONÁRIO RESPONDIDO PELOS PARTICIPANTES

Resultados



- Avaliação da atividade:

- Geral: Ótima 88,46% Boa 11,54%
- Avaliação da apresentação: Ótima 88,46% Boa 11,54%
- Esclarecimento de dúvidas: Ótimo 88,46% Bom 11,54%
- Tempo destinado à atividade: Ótimo 57,69% Bom 34,61% Regular 7,7%
- Local da atividade: Ótimo 76,92% Bom 19,24% Regular 3,84%
- Equipamentos: Ótimo 50% Bom 50%

- Alguns Depoimentos:

- *“Há tantos anos neste processo de reabilitação nunca tinha participado de um momento assim tão esclarecedor.”*
- *“Foi importante parar o tratamento ouvir essas coisas.”*
- *“ Através dos ensinamentos e apoio de vocês, nós estamos cuidando melhor.”*
- *“O cuidador também tem que cuidar da sua família (marido, filhos, relacionamentos).”*

NEUROREABILITAÇÃO ADULTO

SETOR DE ENFERMAGEM

Enf. MSc. Adriana Dutra Tholl

**GALEME:
Grupo de Apoio às
Pessoas com Lesão
Medular**



GALEME





GALEME-Grupo de Apoi...

Membros

Eventos

Fotos

Arquivos

Notificações

+ Criar grupo



Publicar

Foto/Vídeo

Perguntar

Arquivo

Escreva algo...



Andre Rocha compartilhou a foto de Conselho Nacional de Justiça (CNJ).

5 h

**TODOS JUNTOS
PELA ACESSIBILIDADE**



SOBRE

42 membros

Grupo aberto

O que as pessoas devem publicar nesse grupo?

Adicionar uma descrição

42 membros · Enviar mensagem · Convidar por e-mail

+ Adicionar pessoas ao grupo

SOLICITAÇÕES DE AMIZADE

Ver todas



Don Vitu Nobres

7 amigos em comum

Confirmar amizade

NEUROREABILITAÇÃO ADULTO

SERVIÇO DE REFERÊNCIA DE TRATAMENTO DE ESPASTICIDADE E DISTONIA COM TOXINA BOTULÍNICA NO ESTADO

Secretaria de Estado da Saúde

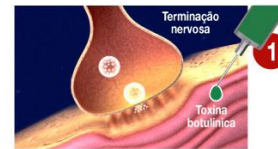

1 A principal via de aplicação da toxina botulínica é injetando o produto diretamente no músculo que precisa de tratamento.

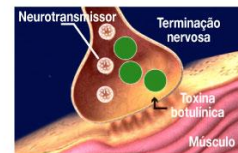

2 Uma vez que a toxina é injetada no músculo, ela penetra na terminação nervosa.

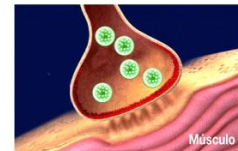

3 O botox bloqueia o neurotransmissor responsável pela contração muscular. Sem a liberação do neurotransmissor, o músculo não consegue se contrair e relaxa

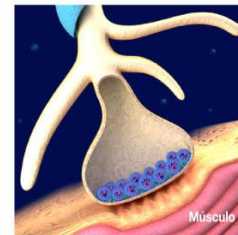

4 Ao longo do tempo, o bloqueio criado pela toxina é revertido por meio de brotamentos nervosos colaterais (em branco) e a atividade muscular volta de forma gradual.

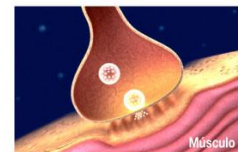

5 O tempo de restabelecimento da contração do músculo varia de acordo com as condições do paciente, mas ocorre, em média, após quatro meses.

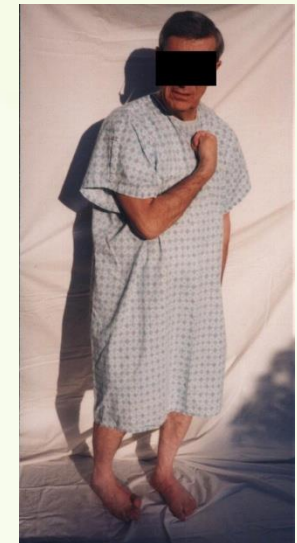

ÓRTESES, PRÓTESES E MEIOS AUXILIARES

OFICINA ORTOPÉDICA



FISIOTERAPIA AQUÁTICA E HIDROTERAPIA

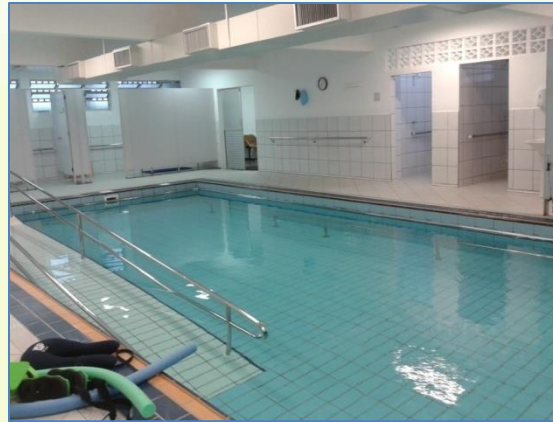

DADOS DO SETOR NRA

- Pacientes atendidos:
 - 1942 em 2013
 - 161/mês
- Atendimentos:
 - 5117 em 2013
 - 426/mês
- Procedimentos:
 - 30473 em 2013
 - 2770/mês



REABILITAÇÃO CARDIOPULMONAR



CONDICIONAMENTO FÍSICO



REABILITAÇÃO INTELECTUAL E TRANSTORNO DO ESPECTRO DO AUTISMO



REABILITAÇÃO PEDIÁTRICA



SERVIÇO DE ATENÇÃO ÀS PESSOAS OSTOMIZADAS

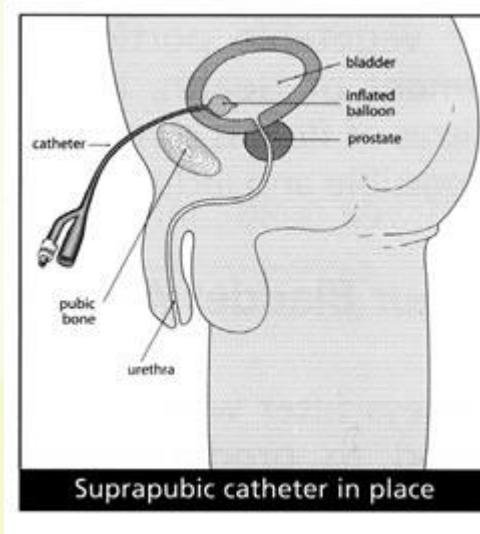
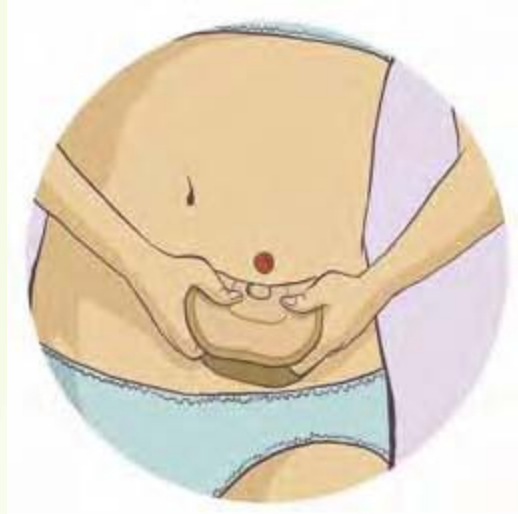

Enfermagem

Medicina

Nutrição

Psicologia

Serviço
Social

Fluxo Externo do CER II

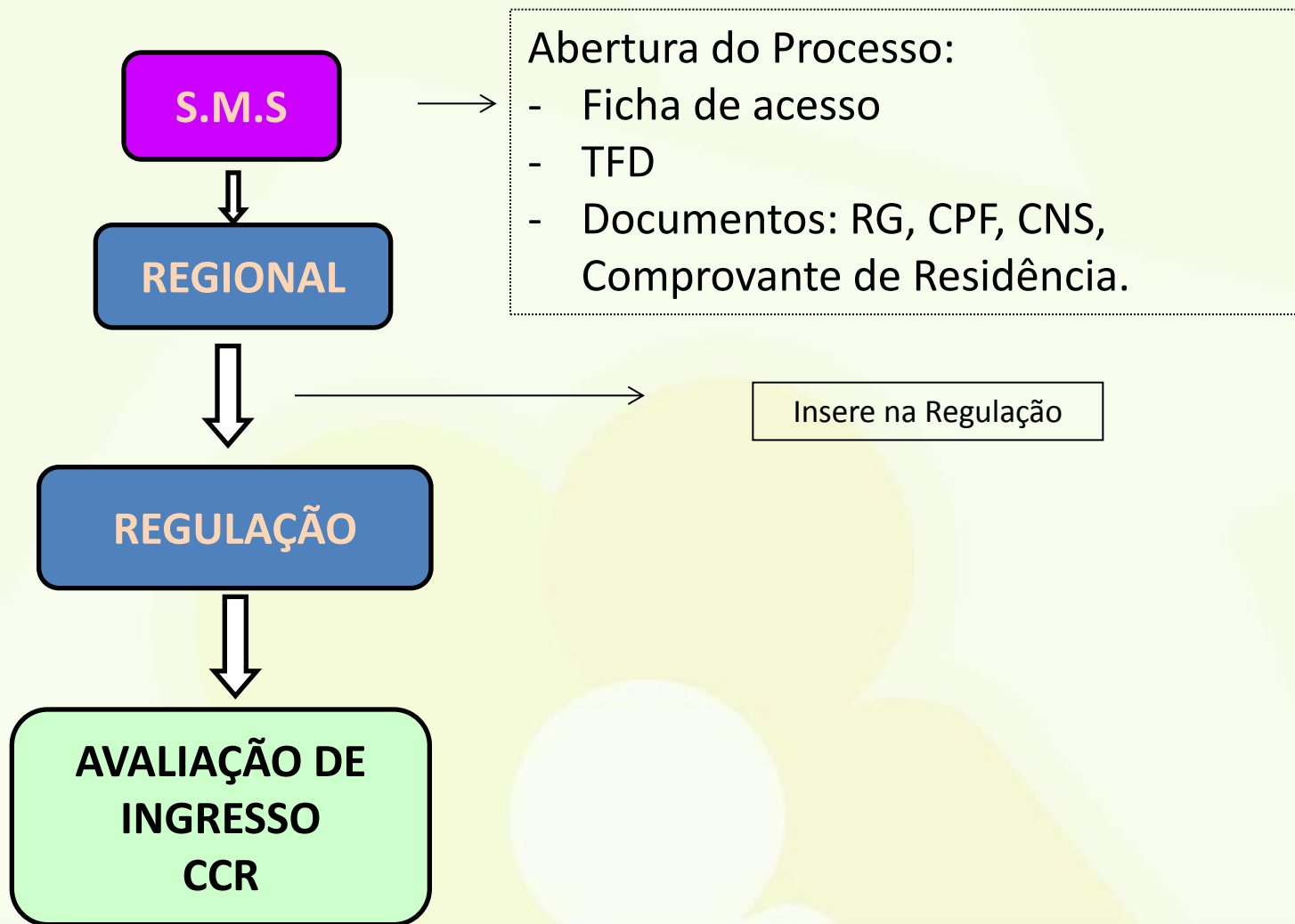

Contatos

- **Centro Catarinense de Reabilitação**
- Endereço: R. Rui Barbosa, 680-Agronômica
- CEP 88025-450
- Florianópolis- SC
- Telefone: (48) 3221-9200

- **Setor de Neuroreabilitação Adulto**
- Telefone: (48) 3221-9225
- E-mail: neuroadultoccr@saude.sc.gov.br



OBRIGADA!



Se aparecerem novas dúvidas sobre o tema discutido hoje, ou sobre qualquer questão clínica ou de processo de trabalho, solicite uma teleconsultoria! É fácil e rápido. Estamos dispostos a ajudar!

[http:// telessaude.sc.gov.br](http://telessaude.sc.gov.br)

telessaudesc@gmail.com