

PLANO DE REFORMA DA BIBLIOTECA

As intervenções na biblioteca podem ser organizadas nos seguintes setores:

1. pavimento térreo

- leste: acesso e empréstimo
 - hall de entrada e área de escaninhos
 - balcão de acesso, empréstimo e devolução
 - café, livraria
 - serviços de apoio na biblioteca
 - sala de reuniões
- sul: apoio ao usuário
 - salas de treinamento
 - xerox
 - ambiente de consulta em multimídia
- oeste: periódicos
 - acervo
 - espaço de leitura (informação)
 - espaço de leitura (científica)
- norte: área administrativa
 - serviços técnicos
 - direção
 - grêmio
 - armazenamento
 - manutenção

2. pavimento superior

- leste: coleções especiais e auditório
 - acervo obras raras, restauração e consulta
 - auditório principal
 - sala multiuso
- sul: referência
 - acervo de referência
 - ambiente de estudo
 - ambiente de leitura
- oeste: acervo principal

- acervo
- apoio ao usuário
- ambiente de leitura
- norte: leitura
 - ambiente de leitura
 - ambiente de consulta em multimídia
 - ambiente de estar

3. casco da edificação

- estrutura
- cobertura
- esquadrias
- proteção de insolação
- isolamento térmico

4. sistemas prediais

- hidrossanitário
- energia
- comunicação
- climatização
- segurança

5. área externa

- leste: estacionamento
- sul: praça de acesso
- oeste: bosque
- norte: pátio



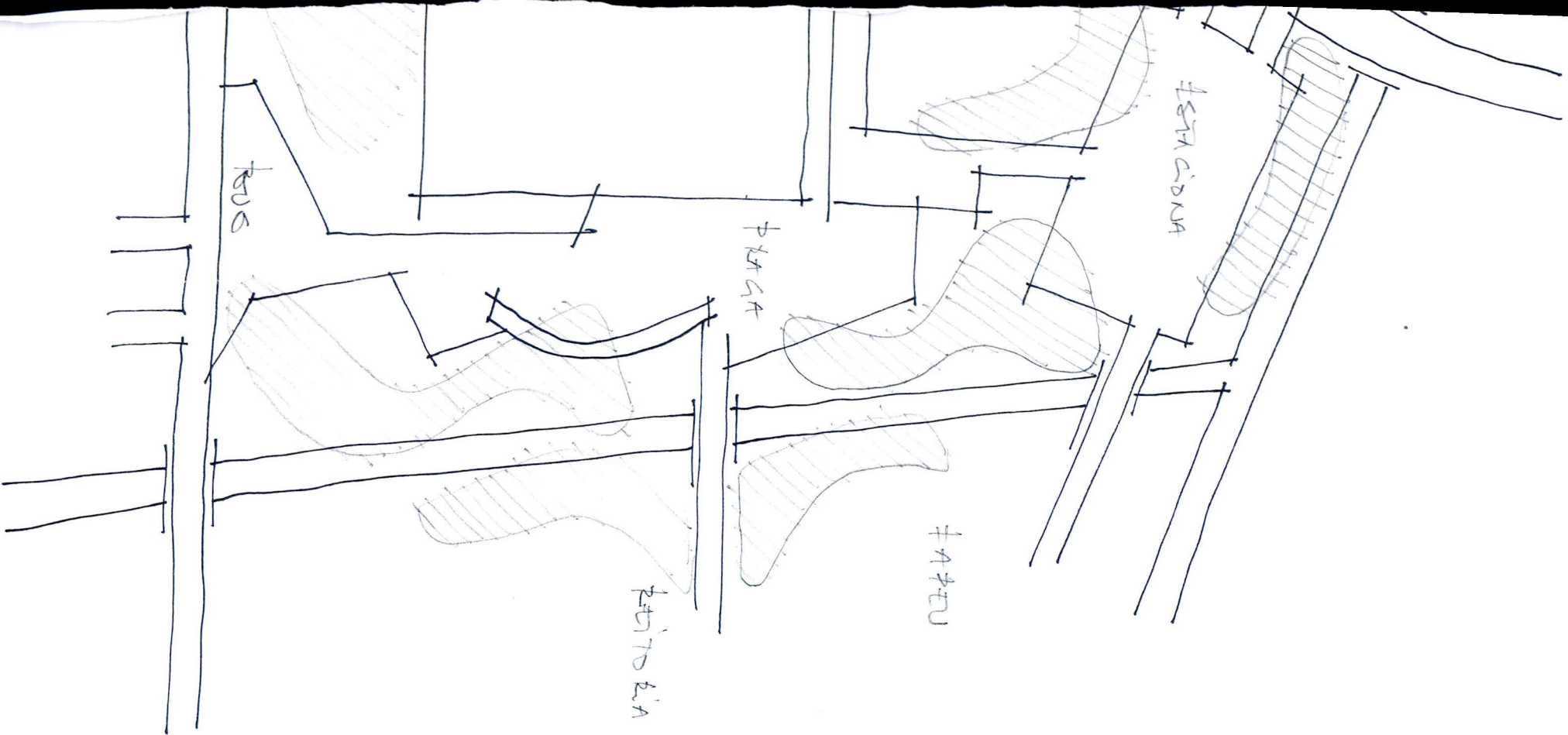

UFSC.ETUSC

Objeto Edifício DA CA
 conteúdo EDUCANDO
 ref | val | data |
 etapa | espec. | desenho |
 LUIZ ROBERTO MAYR, ARQUITETO

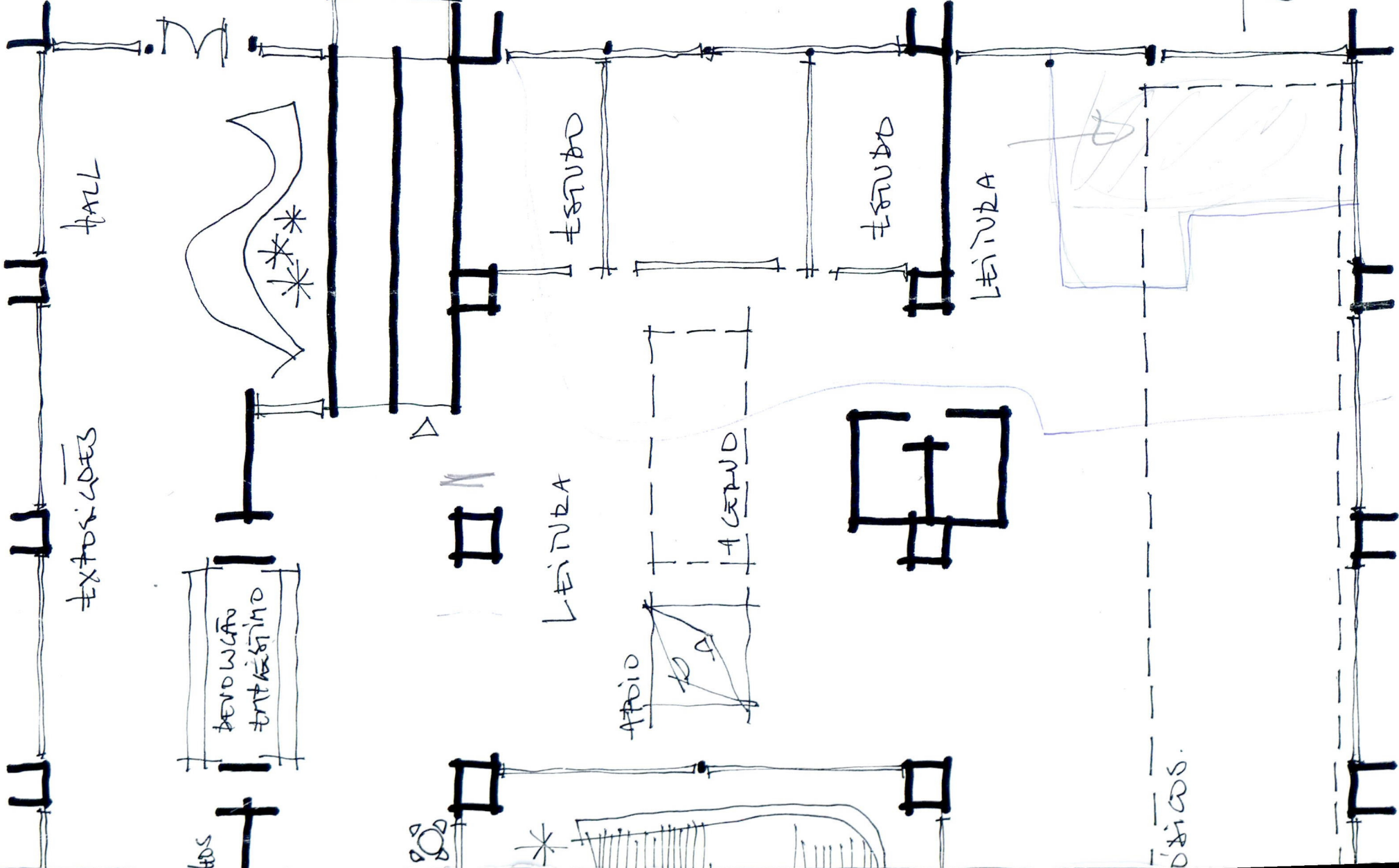

EXPOSICOES

BIBLIOTECA

BIBLIOTECA
EXPOSICOES

ESTUDO

LEITURA

APROX

LEITURA

ESTUDO

LEITURA

PASSADIZO

BU
1: FANTO
ABO'DO

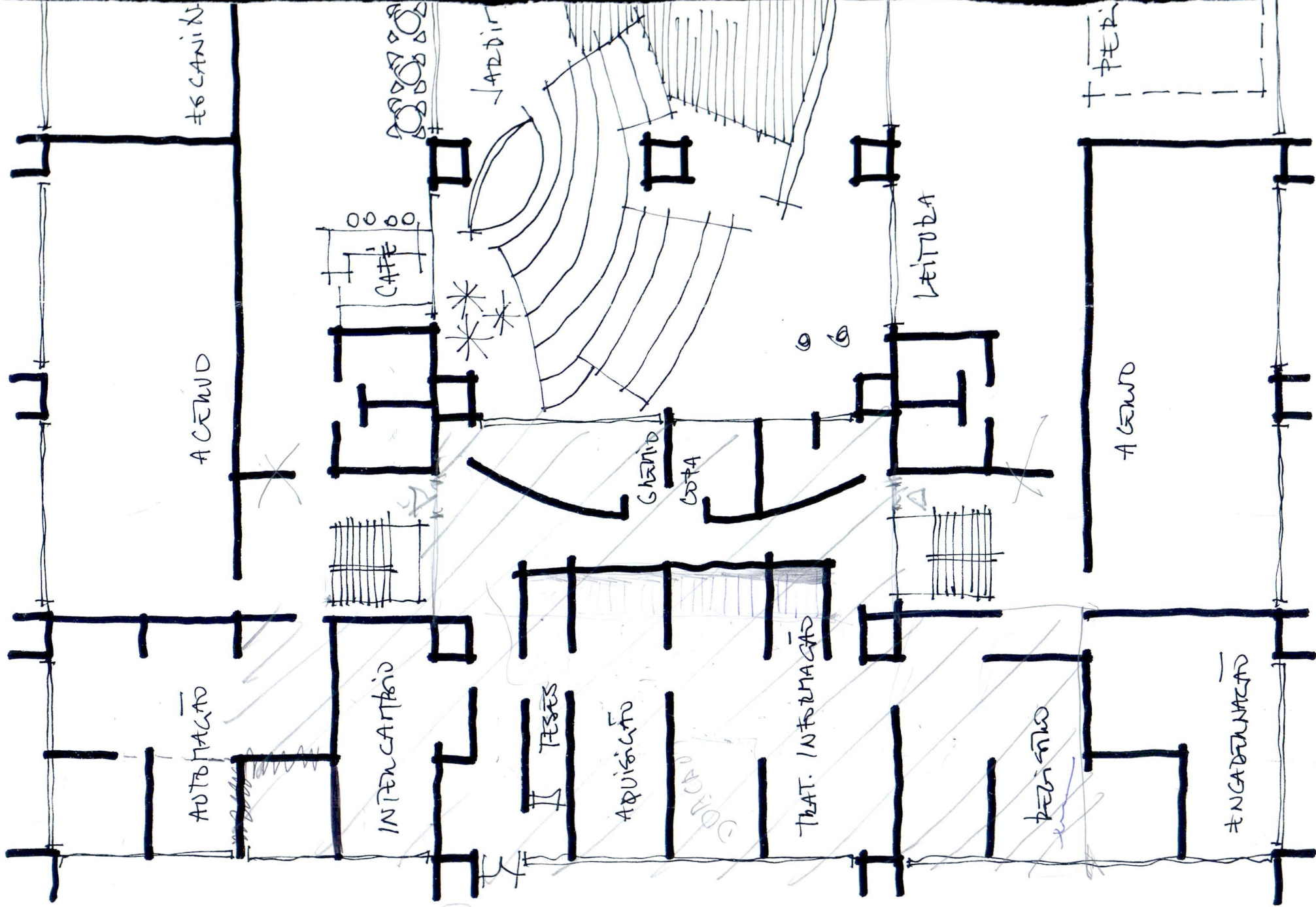

ESTRELA

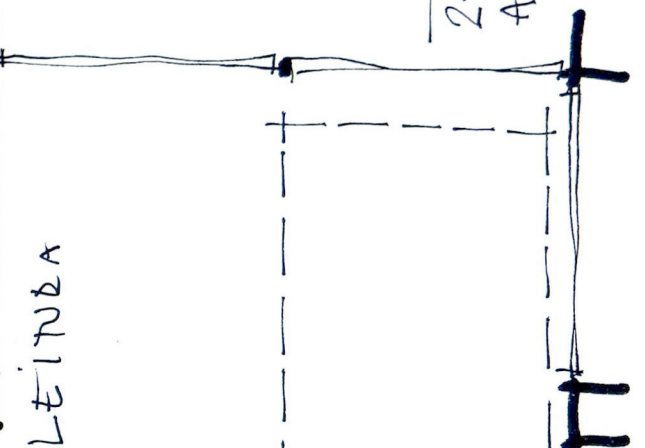
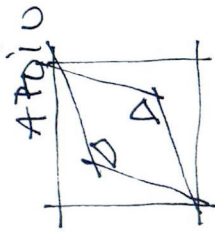
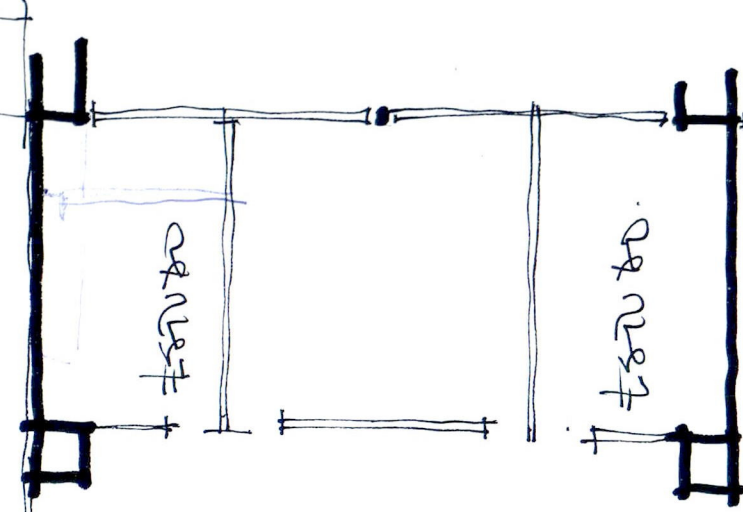
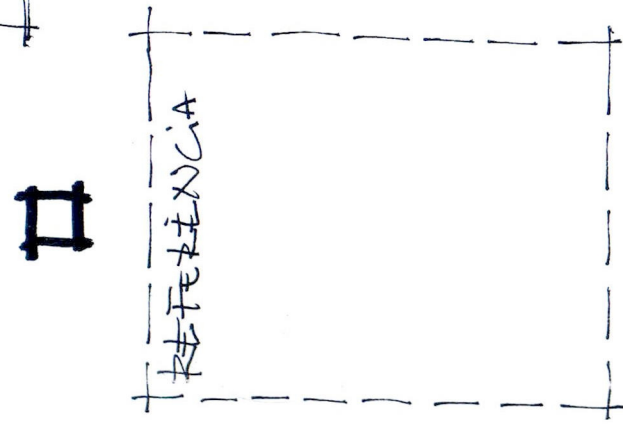
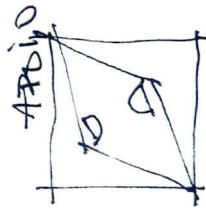
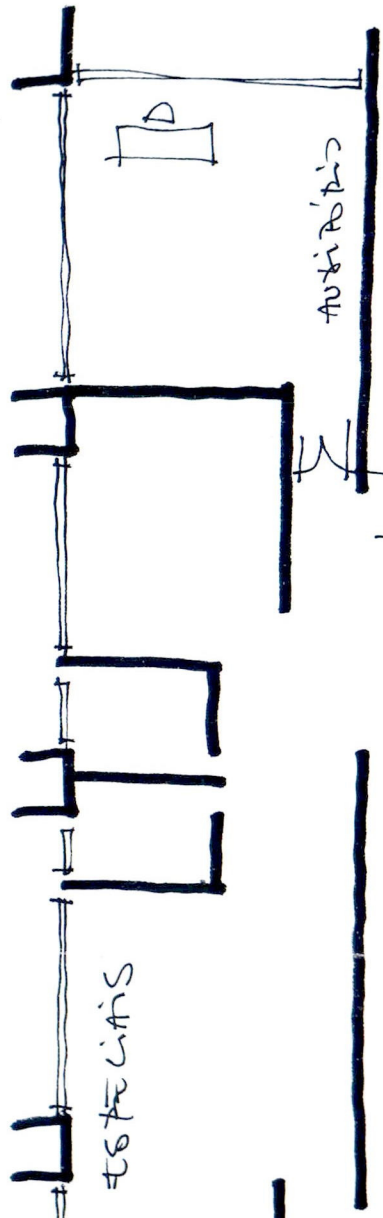

BU
2-7AUF
160 '84

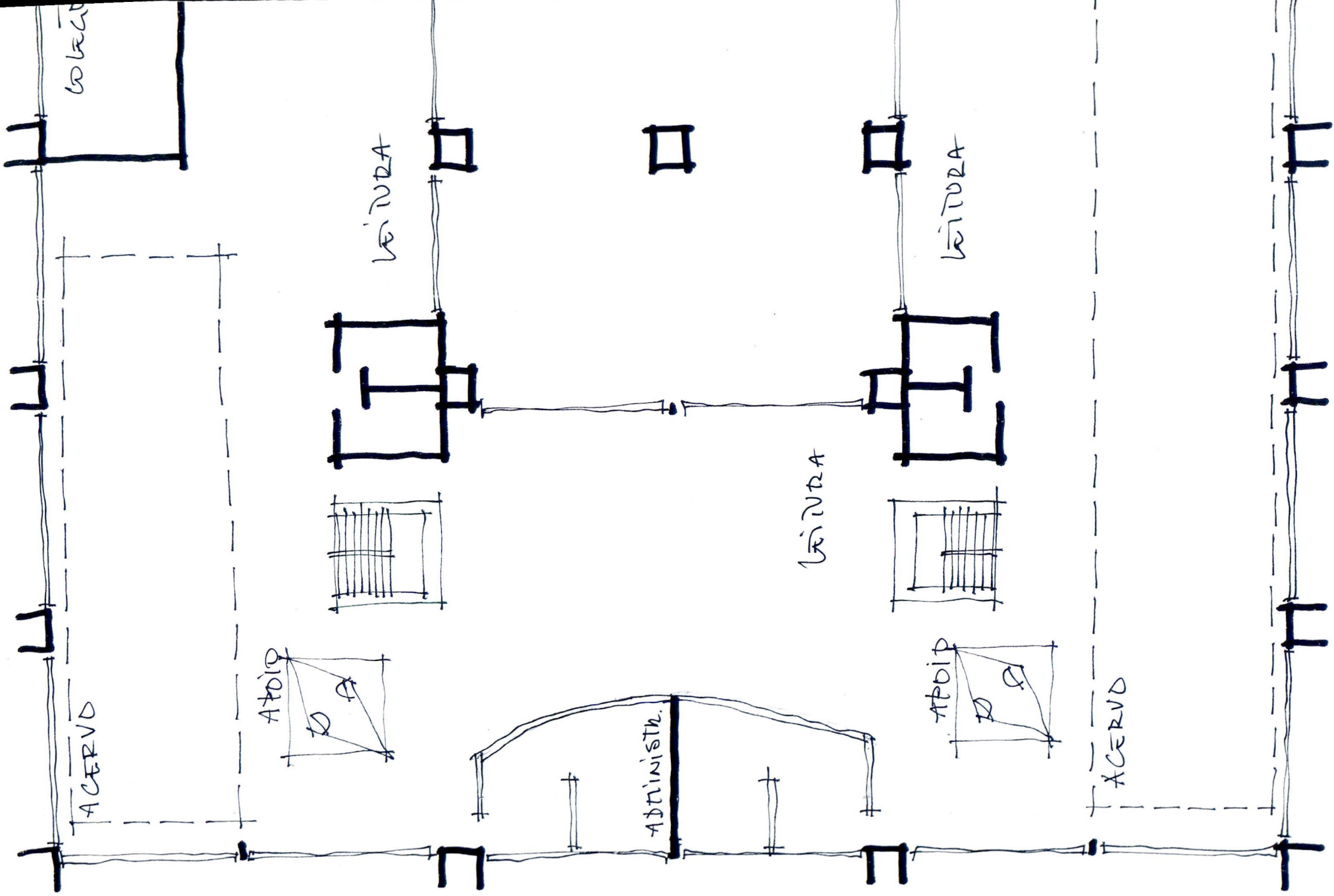

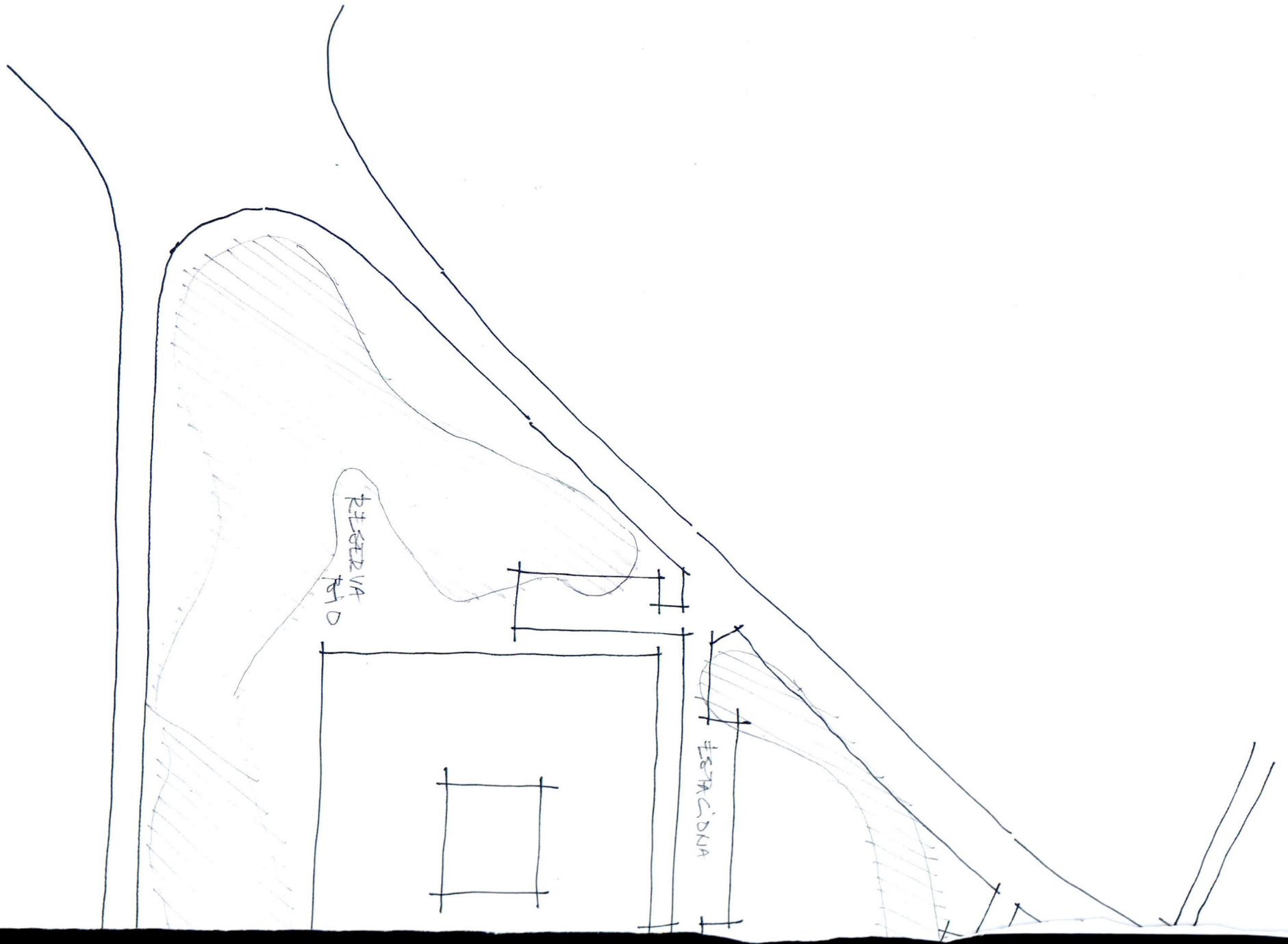

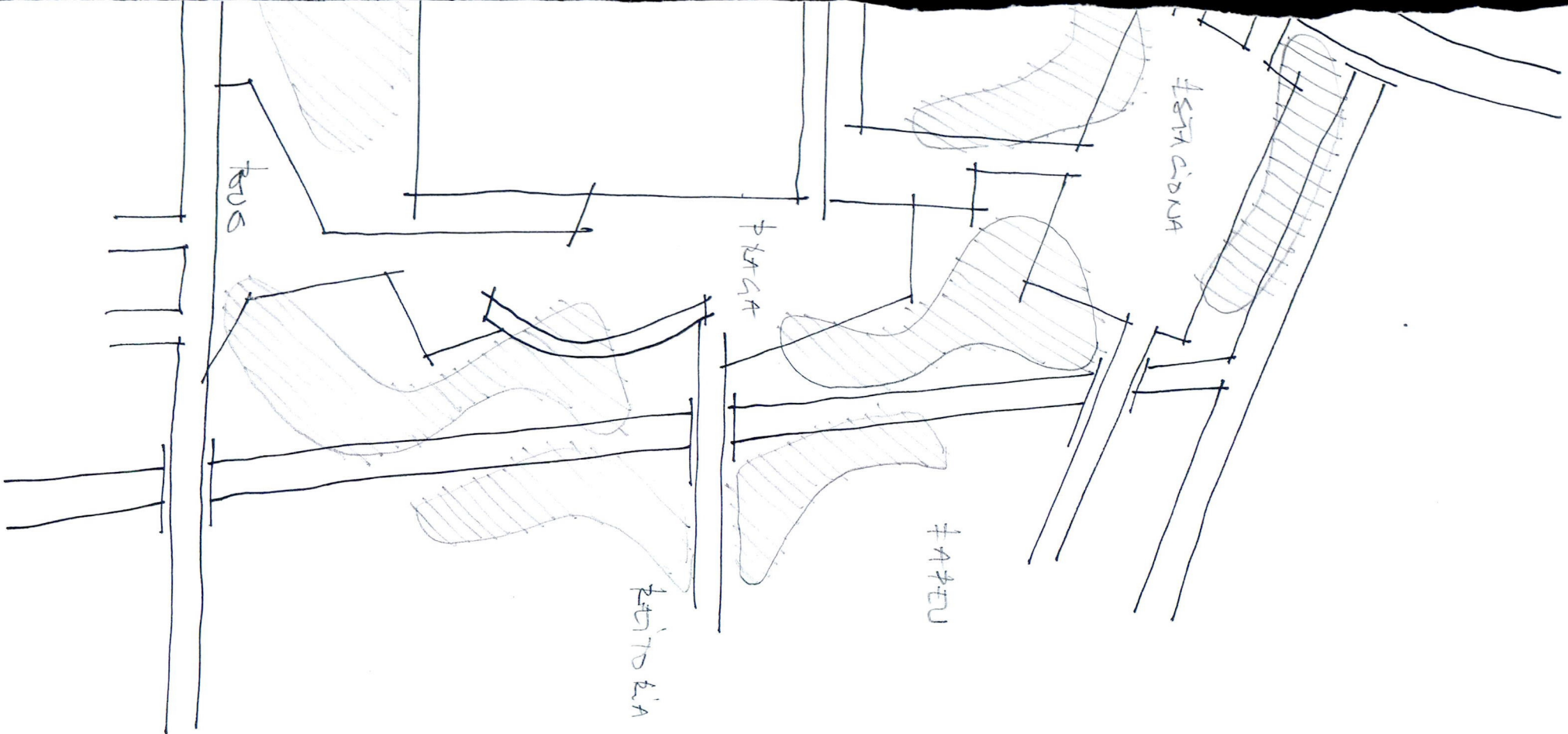

UFSC.ETUSC

objeto FARMACIA

conteudo FARMACIA

ref	vol	data

etapa	aspec	desenho
LUIZ ROBERTO MAVR	ARQUITETO	

Área Administrativa

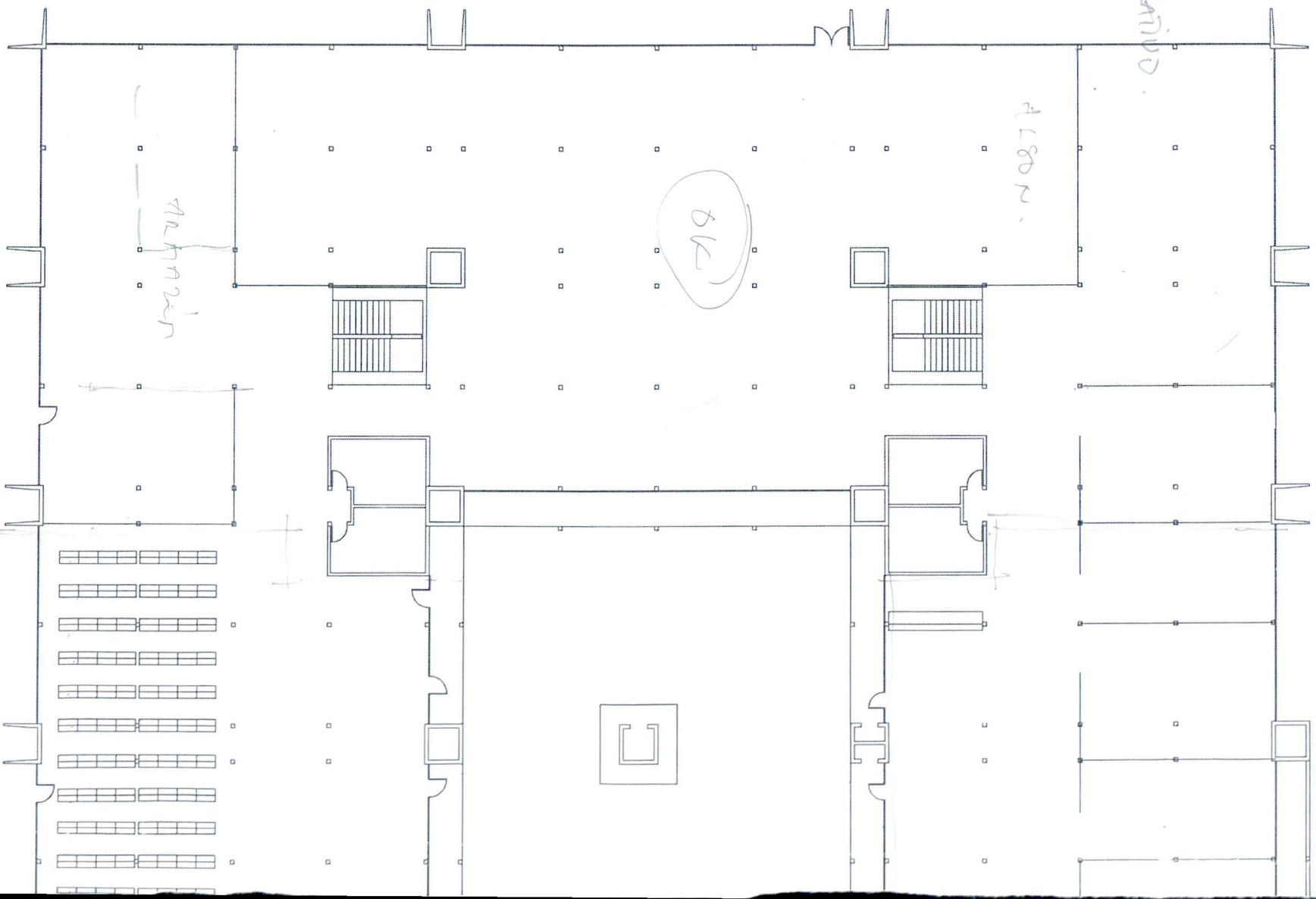

BIBLIOTECA UNIVERSITÁRIA - PAVIMENTO
esc - 1:200

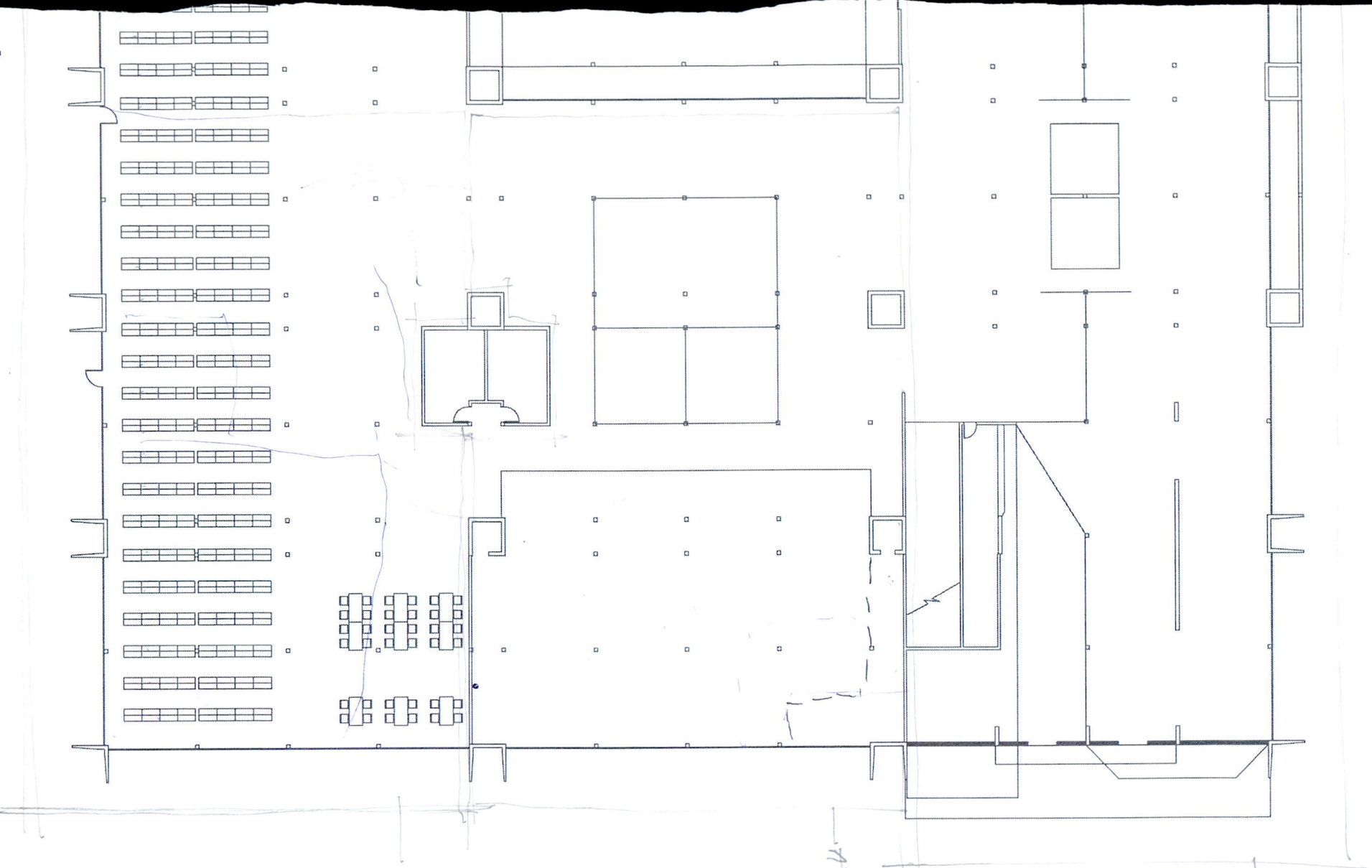

— sala de reuniones

— acceso al estacionamiento

— sala de juntas

TÉRREO

16 x 33
528 ESTUADIOS

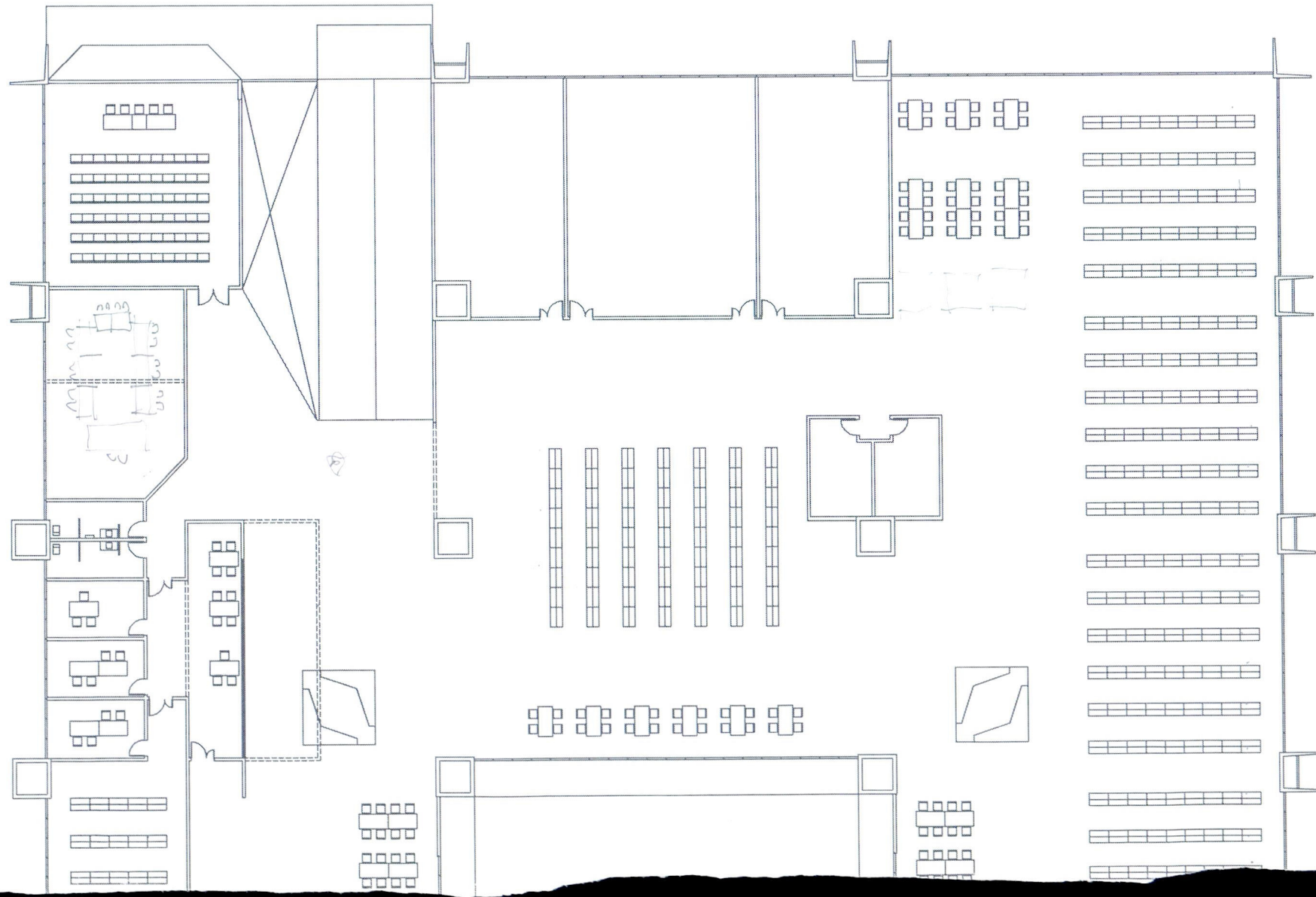

D SUPERIOR

10 x 16 = 288

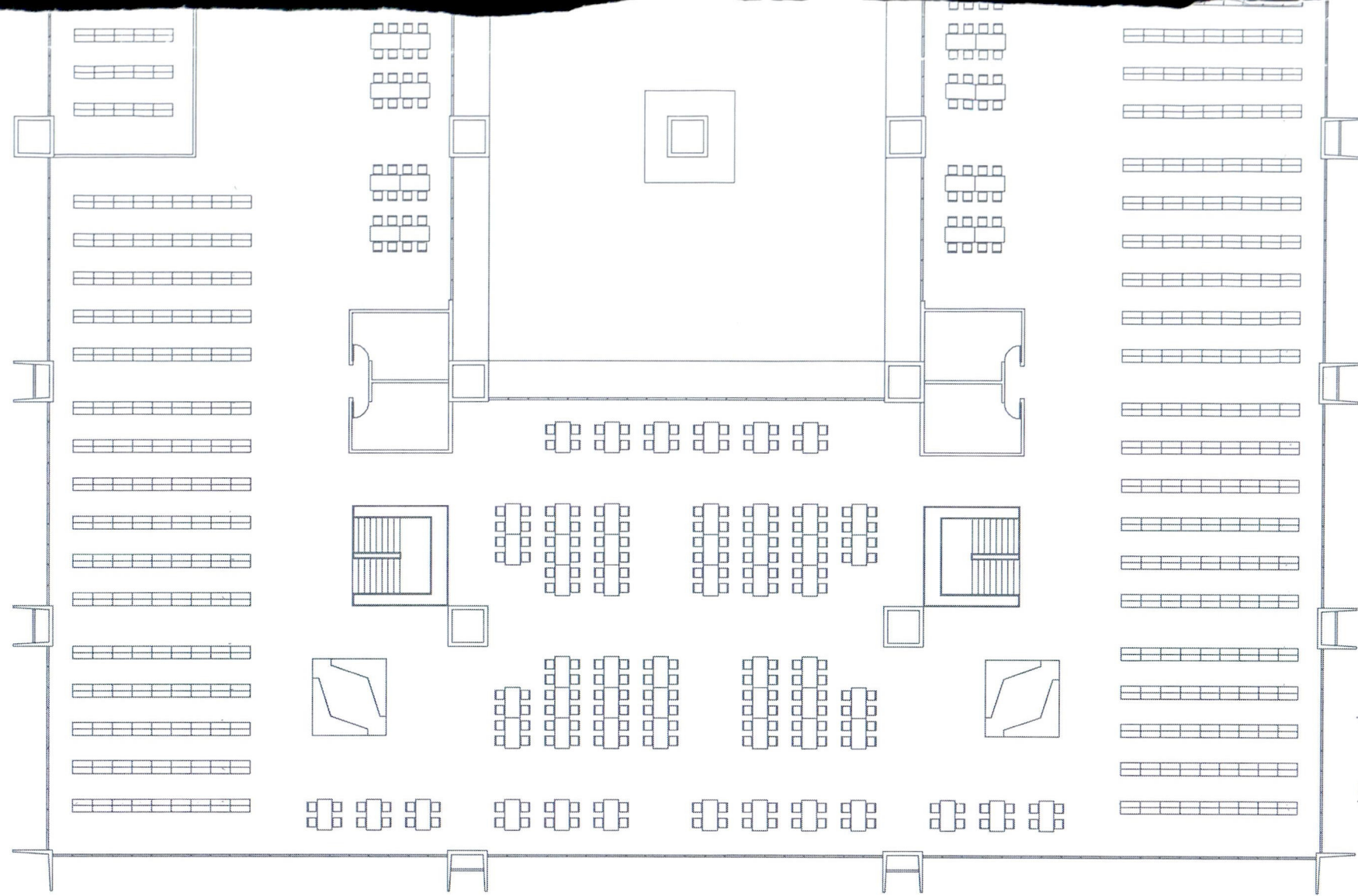

10 x 40 = 720

BIBLIOTECA UNIVERSITÁRIA - PAVIMENTO
esc - 1:200

TOTAL 1536