

RELATÓRIO DAS ATIVIDADES
SEÇÃO DE COLEÇÕES ESPECIAIS

1995



APRESENTAÇÃO

Este documento constitui-se no Relatório Anual das atividades desenvolvidas pela Seção de Coleções Especiais -CE da Biblioteca Universitária da UFSC, durante o período de dezembro de 1994 a novembro de 1995. Tem como objetivo apresentar dados referentes a Seção, bem como contribuir com a Divisão de Assistência aos Usuários na elaboração do Relatório Geral da BU/UFSC.

Florianópolis, 06 de dezembro de 1995.

Chefe da Seção de Coleções Especiais



Jeda Maria Souza de Oliveira
Bibliotecária - CRB 14/516
Coleções Especiais/BU/UFSC

SUMÁRIO

	p.
APRESENTAÇÃO	
INTRODUÇÃO	
1. INVESTIMENTOS.....	2
2. ACERVO BIBLIOGRÁFICO.....	3
2.1 Aquisição.....	3-5
3. USUÁRIOS POTENCIAIS E REAIS.....	5
4. SERVIÇOS.....	5
4.1 Atendimento ao usuário.....	5
4.2 Consulta local por coleção.....	5
4.3 Serviços internos.....	6
5. PRODUTOS.....	6
6. EVENTOS.....	6-7
7. MANUTENÇÃO DO ACERVO.....	7
8. INVENTÁRIO.....	7
9. INFORMATIZAÇÃO.....	7
10. PROJETOS.....	7
11. RECURSOS HUMANOS.....	7-8
12. CAPACITAÇÃO.....	8
13. COMITÊ E/OU COMISSÃO.....	8
14. OUTROS (Propostas 1996).....	8-9
15. DIFICULDADES ENCONTRADAS.....	9
16. CONCLUSÃO.....	10
GRÁFICOS.....	10-18

RELATÓRIO 1995

SEÇÃO DE COLEÇÕES ESPECIAIS - CE

INTRODUÇÃO

A Seção de Coleções Especiais coordena 8 coleções, a saber :

- Coleção Especial de Santa Catarina - CESC
- Coleção Especial de Obras Raras - CEOR / Coleção Especial de Raridades Catarinenses - CERC
- Coleção Especial de Teses e Dissertações - CETD
- Coleção Especial de Informações Legislativas - CEIL
- Coleção Especial de Publicações da Universidade - CEPU
- Coleção Especial de Obras de Arte - CEOA
- Coleção Especial de Material Cartográfico - CEMC
- Coleção Especial de Microformas - CEM

Folder (Anexo)

A Seção prestou atendimento durante 246 dias no ano de 1995, estatística realizada até 30.11.95.

1. INVESTIMENTOS (MATERIAL PERMANENTE)

Para melhorar o atendimento dos trabalhos técnicos e administrativos da CE a Seção recebeu os seguintes materiais permanentes :

Os equipamentos abaixo relacionados foram doados pela Pró-Reitoria de Pesquisa e Pós-Graduação em 23.12.1994.

01. - IMPRESSORA PARA MICRO COMPUTADOR

MARCA EPSON, MOD. P630B, TIPO LQ-570, C/ CONTROLE FRONTAL, P/80 COLUNAS, P/120V-50/60HZ-2.OA, NS. 1FBE315026;

01. - UCP PARA MICROCOMPUTADOR MARCA MICRO GENERATION, MOD. 386DX40MHZ, 4MB RAM, WINCHESTER 420MB, DRIVES DE 5.1/4 E 3.1/2, P/110/220V, NS. 0105;

01. - MONITOR DE VÍDEO PARA MICRO COMPUTADOR MARCA DEGIVIEW, MOD. HR-1429, SUPER VGA,COLORIDO, DE 14 POLEGADAS, C/BASE GIRATÓRIA, P/120/240V-50/60HZ, NS. 1t42805295 ;

01. - MOUSE SERIAL MARCA SOFT, MOD. 1303, C/3 TECLAS, AUXILIADOR DE TECLADO, NS. 301116944;

01. - TECLADO PARA MICRO COMPUTADOR MARCA LITE-ON, MOD. SK8801EN, C/101 TECLAS ALFA NUMÉRICAS, NS. C940343815-1U.

Equipamento doado pela Divisão de Microfilmagem da UFSC:

01.- LEITORA COPIADORA P/MICROFILME, MARCA OM, MOD. 75AKB, P/22 OV-50/60HZ, NS. 475520.
(Apenas funcionando a parte de leitura)

Equipamentos adquiridos por compra pela Biblioteca Universitária:

01.- TRANSFORMADOR TELEVOLT 220/110

40.- ESTANTES DE AÇO MARCA SECURIT, DUPLA FACE, COR ARGILA. C/5 PRATELEIRAS EM CADA LADO, MED. 104x55x200CM.

01.- PURIFICADOR DE AR MARCA KIMSEI OZONE ESTRUTURA PLÁSTICA NA COR CREME PAINEL FRONTAL C/LÂMPADA PILOTO E BOTÃO NA COR VERDE P/110/220V.

01.- DECODIFICADOR P/LER, COD. BARRAS, MARCA PRODIGY, MOD. PRS400, TIPO RS232, C/VISOR, C/TECLADO 12 TECLAS, C/CANETA ÓTICA, NS-1509/95.

01.- EXPOSITOR PARA LIVROS E SIMILARES EM FERRO NA COR PRETA, MODULADO, DUPLO, C/6 PRATELEIRAS INCLINADAS, MED. 100x60x160CM.

01.- CADEIRA PARA MICRO COMPUTADOR NA COR PRETA REGULÁVEL COM RODÍZIOS.

01.- CADEIRA PARA BALCÃO DE EMPRÉSTIMO NA COR PRETA.

01.- PERFURADOR CARBEX 2002.

01.-CAPAS DE POLIETILENO NA COR CINZA PARA: MICROCOMPUTADOR, IMPRESSORA, TECLADO,UCP.

01.- CALCULADORA DE MESA C420 - TCE.

2. ACERVO BIBLIOGRÁFICO

- 2.1. AQUISIÇÃO: - Doação
- Compra

Coleções Especiais de Publicações da UFSC - CEPU

- Editora da UFSC : 22 títulos incorporados ao CEPU:

- Meio ambiente, desenvolvimento e cidadania
- Razão prática e responsabilidade política
- Eletrônica básica: um enfoque voltado a informática
- Guerra do Contestado: verdade histórica
- Guerra do Contestado: a organização da irmandade cabocla
- O chá no ocidente e no oriente
- Vinte poetas cubanos do século XX
- Noções básicas de geometria descritiva
- Diagnóstico do meio físico de bacias hidrográficas mod. e apl.
- Revista Biotemas v.7 n.1 e 2
- Revista Travessia n.26
- Redação oficial 2ª edição
- Gramsci: sua teoria, incidência no Brasil
- Ética e linguagem - uma introdução ao Tractatus de Wittgenstein
- As origens árabes no folclore do sertão brasileiro
- Fourier: utopia e esperança na península do Saí
- Revista Fragmentos v.5 n.1
- Menina dos Anjos
- Dezoito cantos Nahuatl :textos bilíngues comentados
- Dobrihístórias infantis e dobraduras
- Revista Biotemas v.8 n.1
- Texto & Contexto v. N.2, v.4 n.1, v.4 - Número Especial
- Inovar n.4 ago./95, n.4 dez.95/jan.95.

- **Coleções Especiais CESC E CEIL:** 43 títulos incorporados ao acervo:

- 01- Adeus Angel
- 01- Revista do escritor brasileiro
- 01- Referências
- 03- Sadia 50 anos
- 01- Estatuto da Advocacia e da OAB
- 01- Comentários ao novo Estatuto da advocacia e da OAB
- 01- Vida de estudante
- 01- Estudo e pareceres
- 02- Sociedades
- 01- Comentários ao Código Tribunal Nacional
- 02- Leasing
- 01- Blumenau: arte, cultura e as histórias de sua gente (1805-1985)
- 01- Vozes da Lagoa
- 01- Boletim de Resumos expandidos
- 01- Santa Catarina, a ilha
- 01- Manejo sustentado de florestas naturais/1987
- 01- Acidentes do trabalho e em serviço, doenças profissionais e do trabalho, 1994
- 04- Terceira antologia poética
- 03- Roteiro das manifestações culturais do município de Florianópolis
- 02- Anais do Iº Seminário de Marketing do Turismo
- 01- Proceedings
- 01- Metafísica e assombro - curso de antologia
- 01- Rosto e austeridade pressuposto da ética comunitária

- 01- Sentido ético de práxis comunitária: o valor da consciência
- 01- Polícia Militar - questões institucionais
- 03- Fresquinhas e vaidosas
- 03-.Noturno,1894
- 05-.Florianópolis,história de uma cidade
- 03-.A vitrina de Luzbel
- 03-.Marcas do tempo : contos médicos
- 06-.Boi de mamão(01 exemplar acompanha 01 fita de áudio)
- 01-.Treinamento dos núcleos de controle de qualidade municipais - 4v.
- 01-.A imprensa no município de Palhoça: síntese histórica
- 01-.O pastor de quimeras
- 01-.Seu Caetano, Dona Palhoça e seus filhos carangueijos
- 01-.Dados bibliográficos do escritor
- 01-.O enigma
- 01-.Altar de Eros
- 01-.Vem, vamos voar ?
- 01-.Pão-por-Deus no município de Palhoça
- 01-.Palhoça: segundo centenário - síntese histórica - 1793-1993
- 01-.Palhoça: primeiro centenário - de emancipação política - síntese histórica - 1894 - 1994
- 01-.Os carangueijos

Coleções Especiais de Raridades Catarinenses - CERC:

- 01- Mapa Accuratissima Brasiliae Tabula - Fac Simile /Obra Rara

01- Aquisição de álbum de fotografias : "História da Água Gov. Gustavo Richard - 1909-1910 - Florianópolis-SC, contendo 133 fotos, das quais 121 são em preto e branco e 13 são coloridas; acompanham os respectivos negativos apenas das fotos em preto e branco.

- Recebimento do acervo Harry Laus do Centro de Comunicação e Expressão em 17.07.95, de acordo com reunião em 06.04.95.

- Restauração de 02 armários doados pela família do Almirante Carneiro em 1972/73
Década de 30

Uso :armário para livros : devido a sua função usavam portas de correr
Madeira : Cedro rosa comum à época, hoje considerada rara
Vidro: bisotês em cristal colocados após à sua fabricação
Fechadura: estojo original, sendo um avanço para a época
Fabricação nacional, artesanal
Valor após a restauração R\$ 950,00 - 18.10.95

- Restauração de 01 sofá e 01 cadeira doados pela família do Almirante Carneiro em 1972/73
Década de : 40

Uso: em escritórios e forum
Madeira: compensado prensado usando linhas curvas (madeira moldada tendo grande destaque pelo seu design, na tonalidade cedro claro)
Fabricação em série, mas com número de peças limitado, originário de Curitiba(Móveis Cimo)
Valor após a restauração: sofá com dois lugares R\$ 650,00
cadeira com um lugar R\$ 330,00

Coleções Especiais de Microformas CEM:

Aquisição por doação da microfilmagem realizada pela ELETROSUL de :

Microfilmes :	Diário Oficial da União - Seção I / 1993 - 9 caixas
	Diário Oficial da União - Seção I / 1994 - 9 caixas

Microfichas:Teses

Mendes, Nancy Maria . Deux galleries au musee de Proust 01ex
Sant'Anna, Fernando S. Pinto . Etude de Depollution 01ex**Coleções Especiais de Mapas CEMC:**

Aquisição por COMPRA:

01- Atlas geográfico mundial (Publicado pela Folha de São Paulo)

01- Novo Atlas Melhoramentos - Pe. Geraldo Pauwels (Publicado pelo Diário Catarinense -SC)

Aquisição por DOAÇÃO :

01- Brasil Político 1994 - IBGE

02- Brasil Político 1995 - IBGE

02- Densidade Populacional do Brasil 1993/94

02- Mapa Geológico e de recursos minerais do sudeste de Santa Catarina

02- Estado de Santa Catarina - Mapa rodoviário/1994 - DER

01- Ilha de Santa Catarina - Parque Municipal do Maciço da Costeira

3. USUÁRIOS POTENCIAIS E REAIS

A Seção de Coleções Especiais tem como população potencial : historiadores, pesquisadores, escritores, bibliófilos, alunos de 1º, 2º e 3º graus, pós-graduação bem como a comunidade em geral.

Não há população registrada na Seção. O registro utilizado é o mesmo do Balcão de Empréstimos.

4. SERVIÇOS**4.1. ATENDIMENTO AO USUÁRIO - Dez.94 a Nov.95 ***

Dias Úteis	246
Frequência	18.101
Consulta Local	17.574
Empréstimo Domiciliar	7.143
Xerox	3.619
Declarações Dissertações/Teses	461
Visitas orientadas	872
Multas	R\$ 2.278,38

4.2. CONSULTA LOCAL POR COLEÇÃO *

CESC	6.402
CETD	5.388
CEIL	4.687
CEPU	521
CEMC	456
CEOR/CERC	252
CEM	123
CEOA	282

18111

4.3.SERVIÇOS INTERNOS Dez.94 a Nov.95 *

Etiquetas Datilografadas	2452
Fichas Intercaladas: autor, título, assunto, topográfico	8988
Correspondência : Ofícios	Recebidos 116
	Expedidos
Memorandos: Recebidos	24
	Expedidos
Restauração e Encadernação	157

* OBS.: Estatística realizada até 30.11.95

5. PRODUTOS

- Folder da CE, utilizado para orientação dos usuários da UFSC, comunidade em geral e visitas - 1000 ex.
- Marcadores da CE, com regulamento, direitos e deveres e horário, utilizado para orientação dos usuários- 1000 ex.

6. EVENTOS

Data: 15.03 a 30.03
 Evento: Exposição de Livros e Mostra de Vídeos: JAPÃO:ARQUITETURA, ARTE E CULTURA
 Promoção: Consulado Geral do Japão e Associação Nipo Catarinense
 Realização: UFSC: PRCE/ Departamento Artístico Cultural
 PREG/Biblioteca Central - Seção de Coleções Especiais e NAI

Data: 30.09
 Evento: Entrevista: "Horário da Seção de Coleções Especiais"
 Promoção: Programa Universidade Aberta - Rádio Barriga Verde / radialista Ana Paula do Curso de Jornalismo da UFSC.
 Participante: Ieda Maria Souza de Oliveira - Bibliotecária

Data: 05.10 a
 Evento: Exposição : Movimento 100 anos de Humilhação (Recortes de Jornal)
 Promoção: Biblioteca Central - Seção de Coleções Especiais

Data: 23.10 a 29.10
 Evento: Semana Nacional do Livro e da Biblioteca - Base de Dados Desterro - colocada à disposição do usuário para consulta on-line
 Promoção: Biblioteca Central - Seção de Coleções Especiais

Data: 23.10 a 29.10
 Evento: Exposição: Evolução da Transmissão do Conhecimento (em comemoração à Semana Nacional do Livro e da Biblioteca)
 Promoção: Biblioteca Central - Seção de Coleções Especiais

Data: 31.10
 Evento: Entrevista: "Por quê os livros da Seção de Coleções Especiais não são emprestados?"
 Promoção: Programa Universidade Aberta - Rádio Barriga Verde/ radialista Murilo José Farias do Curso de Jornalismo da UFSC.
 Participante: Ieda Maria Souza de Oliveira - Bibliotecária

Data: 06.11 a 27.11
Evento: Exposição : Fortalezas da Ilha de Santa Catarina
Promoção: PRCE/DAEx
Realização: Biblioteca Central - Seção de Coleções Especiais

7. MANUTENÇÃO DO ACERVO

Obras restauradas e encadernadas : 157

As coleções CEPU, CEOA, CEM e CEOR/CERC, possuem climatização , no entanto em outubro p.p. apresentou problemas sem conserto até o momento; os aparelhos de sterilair completam a manutenção dos referidos acervos.

8. INVENTÁRIO

- Inventário do acervo CEIL, realizado em janeiro de 1995; a partir de 1º.12.95, a coleção da LEX-Legislação Federal e Marginália e a LEX-Legislação Estadual foram transferidas para a Seção de Referência, uma vez que este material diz respeito a referida Seção;

- Inventário (apenas iniciado) do acervo do CESC com a confecção de catálogo topográfico, avaliando o material para seleção e redistribuição de acordo com os critérios estabelecidos para as coleções: CEPU e CERC;

- Inventário do acervo do CEOR/CERC (apenas iniciado)com a participação da historiadora e professora Eliana Maria Bahia do Departamento de Biblioteconomia da UFSC;

- Inventário do acervo CEMC (coleção de mapas do IPUF junto à bibliotecária do órgão, inclusive com a doação de mapas recentes à CE).

- Inventário do acervo de Recortes de Jornais (apenas iniciado) ,em especial do Diário Catarinense, pois a Biblioteca possui 01 assinatura.

9. INFORMATIZAÇÃO

Implantação do empréstimo automatizado, em 23.10, durante a Semana Nacional do Livro e da Biblioteca.

10. PROJETOS

Projeto apresentado à FUNCITEC em novembro de 95 - "Preservação , restauração e disseminação da memória nacional".

11. RECURSOS HUMANOS

A Seção de Coleções Especiais conta com o seguinte número de servidores:

Nível superior : 01 bibliotecário - chefe da seção
01 técnico em assuntos educacionais

Nível médio : 03 assistentes em administração

Nível de apoio : 01 servente (contratada)

Bolsistas : 01 (Curso de Filosofia)

01 (Curso de Engenharia Elétrica)

12. CAPACITAÇÃO

Data: 24.04 a 31.05
Curso: Desenvolvimento Gerencial
Promoção: DDRH
Participante: Ieda Maria Souza de Oliveira - Bibliotecária

Data: 27.06 a 30.06 e de 24.07 a 28.07
Curso: Word for windows
Promoção: NPD
Participante: Maria Helena Rodrigues

Data: 20.10
Curso: Treinamento para utilização da Base BU /EMPRÉSTIMO
Promoção: Divisão de Informática
Participantes: Ieda Maria Souza de Oliveira - Bibliotecária
Beatriz L. Siedler
Marlei Martins
Maria Helena Rodrigues

13.COMITÊ E/OU COMISSÃO

A bibliotecária Ieda Maria Souza de Oliveira participa das seguintes Comissões e Comitê :

- Membro da Comissão de Estudos em Base de Dados da BU;
- Membro da Comissão Editorial da BU;
- Membro do Comitê de Informática da BU;
- Membro da Comissão de Revisão e Atualização do Regimento Interno da BU;
- Membro da Comissão de Estudos para definição de Política de Seleção de Material Bibliográfico da BU.

14. OUTROS

Propostas para 1996

Meta principal: atendimento com qualidade;

- Publicação do Catálogo de Teses e Dissertações defendidas na UFSC ago.87 a dez.94:
 - v.1: Ciências Exatas e Engenharias
 - v.2: Ciências Humanas e da Vida;
- Confecção e publicação do Catálogo de Teses e Dissertações defendidas na UFSC/ 1995;

- Implantação da informatização dos serviços administrativos (na dependência da instalação de microcomputador):
 - correspondências
 - controle de aquisição das coleções da CE
 - declaração de recebimento de Teses e Dissertações;
- Aprovação do Projeto “Preservação, Restauração da Memória Nacional”, apresentado à FUNCITEC;
- Treinamento dos funcionários (continuidade);
- Ampliação do espaço físico;
- Exposições comemorativas;
- Ligação do microcomputador da CE à Rede/UFSC para acesso às bases de dados e Internet;
- Instalação de impressora para emissão de recibos de multas;
- Inventário do acervo CESC, continuidade;
- Confecção e publicação do Catálogo de Obras Raras do CERC;
- Inventário do CERC, continuidade;
- Acervo CEIL , transferência para a BC;
- Acervo de periódicos do CEIL, transferência para a Seção de Periódicos, incluindo os Diários Oficiais : UNIÃO e SC.
- Confecção e publicação do Catálogo de Microfilmes dos Jornais Antigos (1831-1941);
- Recortes de Jornais, seleção e avaliação (continuidade).
- Instalação de terminal de microcomputador para usuários-consulta Base/NEXUM/BU/UFSC.

15. DIFICULDADES ENCONTRADAS

- Déficit de pessoal, ocasionando acúmulo de serviço e sobrecarga aos funcionários existentes, prejudicando o atendimento;
- Manutenção física das dependências da CE, bastante morosa;
- Manutenção dos equipamentos da CE, bastante morosa, em especial o conserto do sistema de ar condicionado do CEOR/CERC, CEPU , CEOA e CEM ,ocasionando aparecimento de fungos e deterioração do material armazenado;
- Desconhecimento pela maioria dos funcionários da BU, principalmente da BC, das coleções da CE (deveria ser conhecido pelo menos superficialmente), no sentido de proporcionar a informação certa, na hora certa para o usuário certo;
- Falta de ligação do microcomputador a Rede/UFSC (problemas com cabo?);
- Número insuficiente de microcomputadores;
- Falta de impressora para emitir recibo de multas;

16. CONCLUSÃO

Os dados coletados estatisticamente no período de dezembro/94 a novembro de/95 possibilitam uma visão dos trabalhos realizados na CE.

A Seção de Coleções Especiais conseguiu atingir a maioria das metas propostas em 1994. Este desempenho só pôde ser alcançado em função do bom trabalho realizado pelo staff da Seção, coordenado pela bibliotecária Ieda Maria Souza de Oliveira.

7. GRÁFICOS

1. FREQUÊNCIA

Dezembro/94	1092
Janeiro	776
Fevereiro	586
Março	2214
Abril	1298
Mai	1427
Junho	2101
Julho	1553
Agosto	1230
Setembro	1258
Outubro	1538
Novembro	2004
TOTAL	17008

2. CONSULTA LOCAL

Dezembro/94	746
Janeiro/95	745
Fevereiro	671
Março	1937
Abril	1630
Mai	1404
Junho	1991
Julho	943
Agosto	1658
Setembro	1799
Outubro	1908
Novembro	2142
TOTAL	17574

3. EMPRÉSTIMO DOMICILIAR

Dezembro/94	308
Janeiro/95	237
Fevereiro	116
Março	613
Abril	615
Maió	678
Junho	850
Julho	577
Agosto	749
Setembro	880
Outubro	871
Novembro	590
TOTAL	7143

4. REPROGRAFIA

Dezembro/94	210
Janeiro/95	131
Fevereiro	83
Março	440
Abril	327
Maió	190
Junho	294
Julho	274
Agosto	421
Setembro	455
Outubro	399
Novembro	388
TOTAL	3.619

5. COBRANÇA DE MULTAS

Dezembro/94	237,99
Janeiro/95	28,40
Fevereiro	127,60
Março	130,80
Abril	137,80
Maió	198,20
Junho	197,20
Julho	213,00
Agosto	242,15
Setembro	238,15
Outubro	259,47
Novembro	267,60
TOTAL	2.278,38

6. CONSULTA POR COLEÇÃO

	CESC	CETD	CEIL	CEPU	CEMC	CEOR/CE RC	CEOA	CEM
dez-94	322	203	266	7	10	30	7	7
jan-95	411	357	48	50	21	32	7	7
fev	260	248	144	19	22	33	7	8
mar	599	549	658	52	59	49	21	8
abr	717	450	348	16	65	7	26	7
mai	475	344	385	125	68	23	31	9
jun	605	541	419	168	63	10	15	9
jul	306	387	206	7	7	20	27	15
ago	569	526	526	7	41	14	12	13
set	696	528	550	22	22	35	96	26
out	650	743	478	32	31	13	17	26
nov	491	359	457	10	25	14	18	17

1 - FREQUÊNCIA dez-94 a nov-95

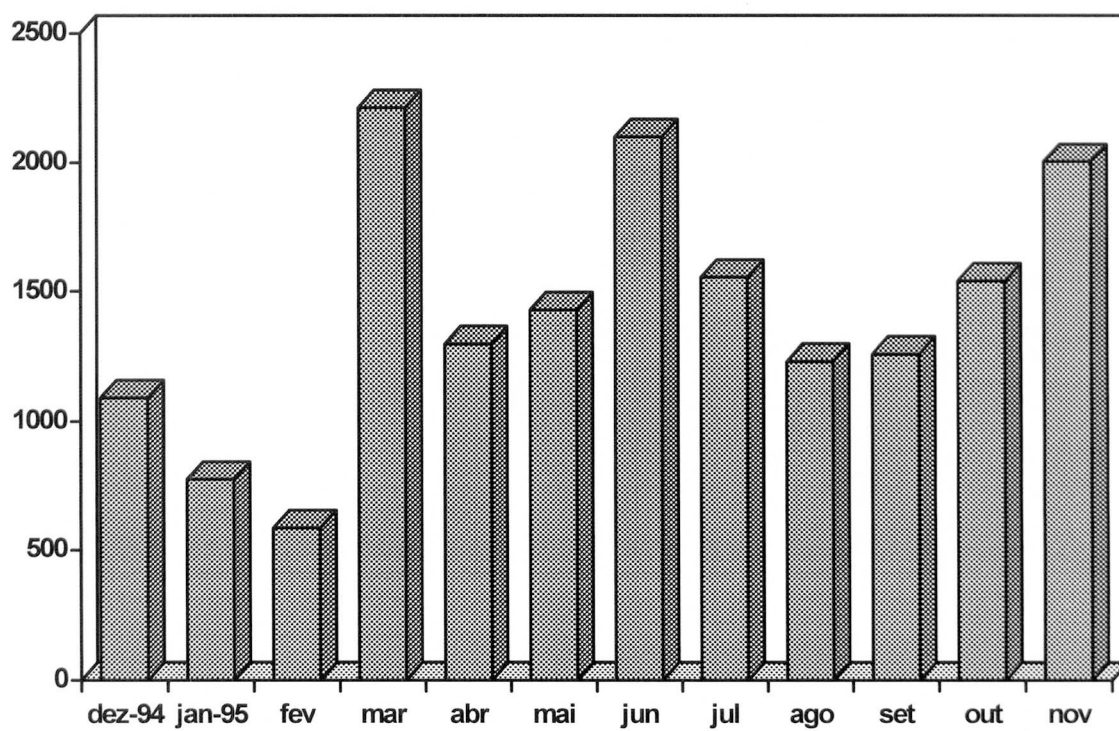

FREQUÊNCIA dez-93 a nov-94

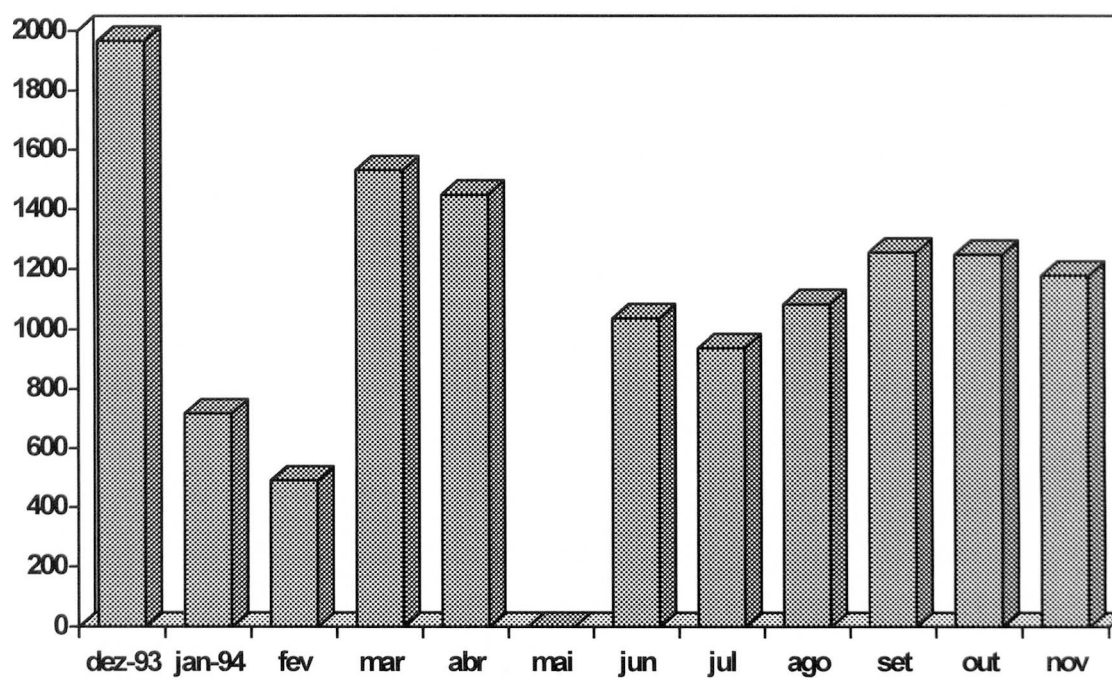

2 - CONSULTA LOCAL dez-94 a nov-95

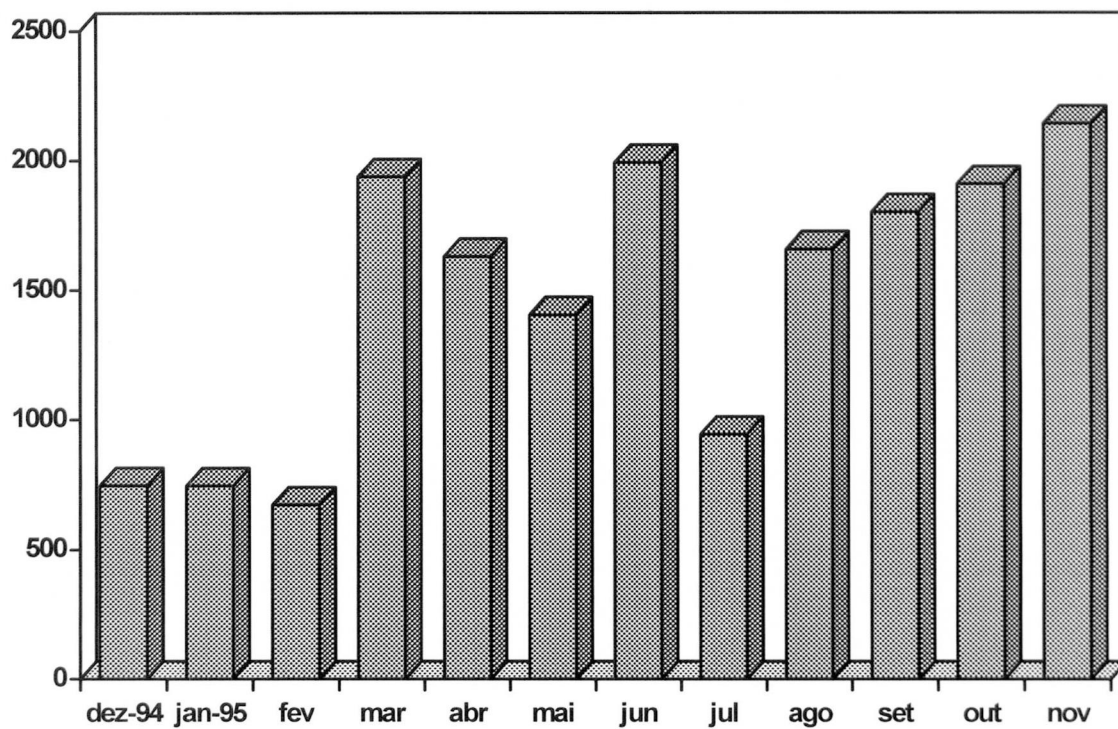

CONSULTA LOCAL dez-93 a nov-94

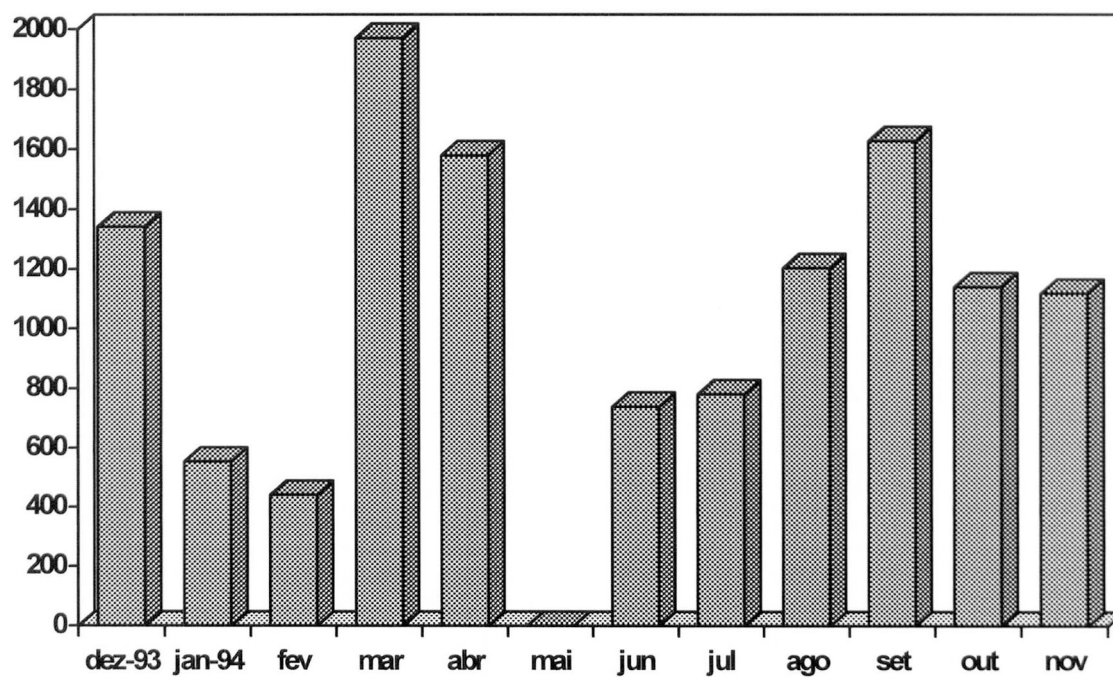

maio = greve

3 - EMPRÉSTIMO DOMICILIAR dez-94 a nov-95

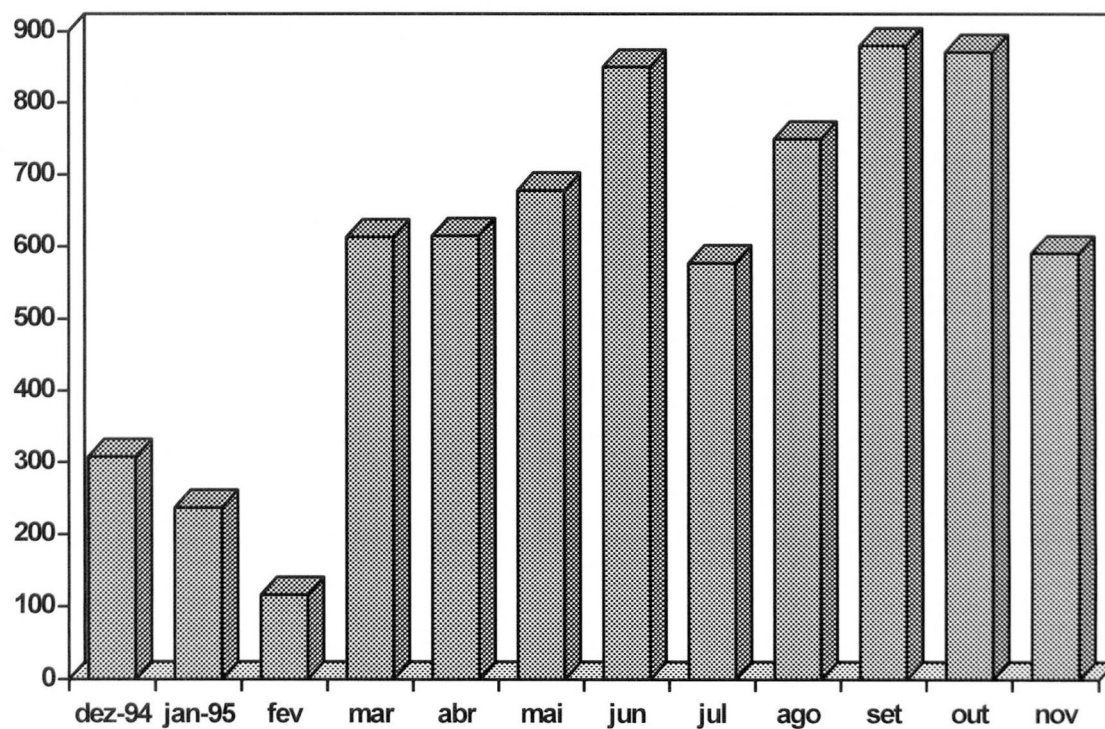

EMPRÉSTIMO DOMICILIAR dez-93 a nov-94

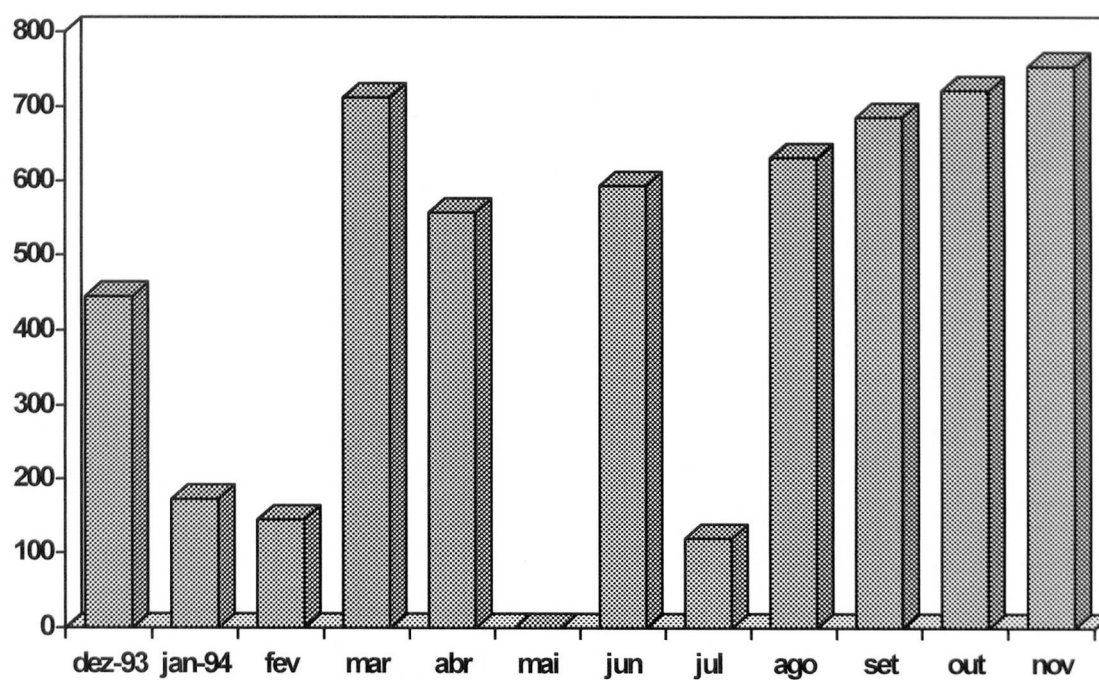

4 - REPROGRAFIA dez-94 a nov-95

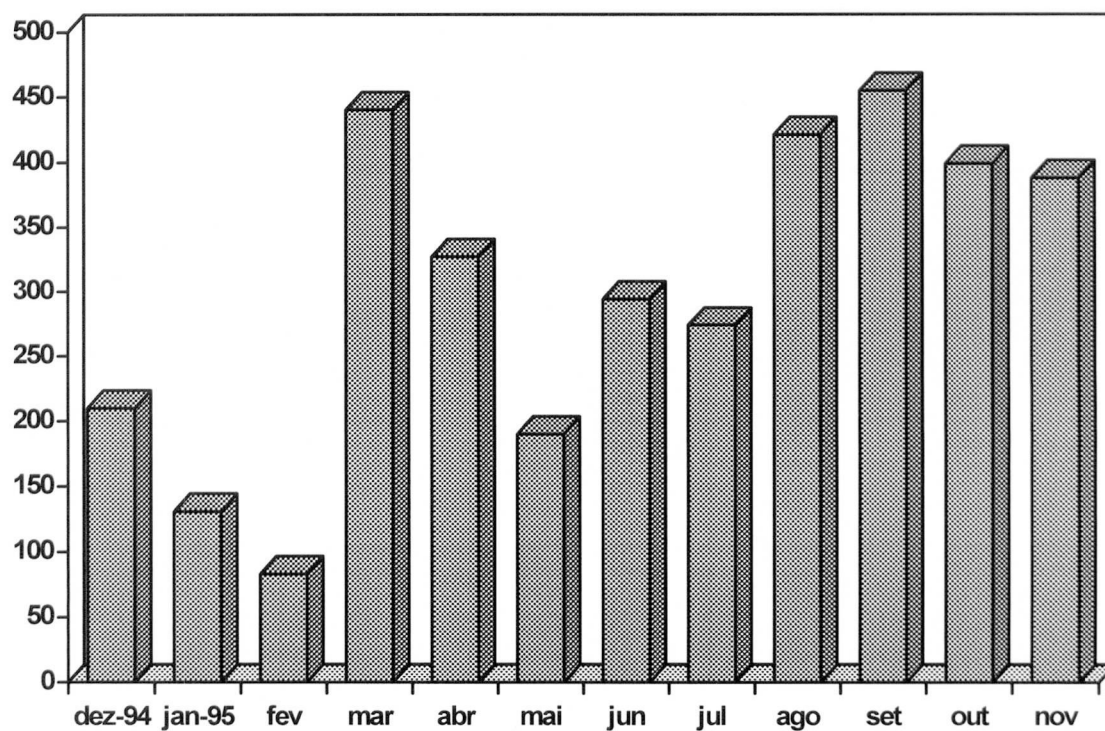

REPROGRAFIA dez-93 a nov-94

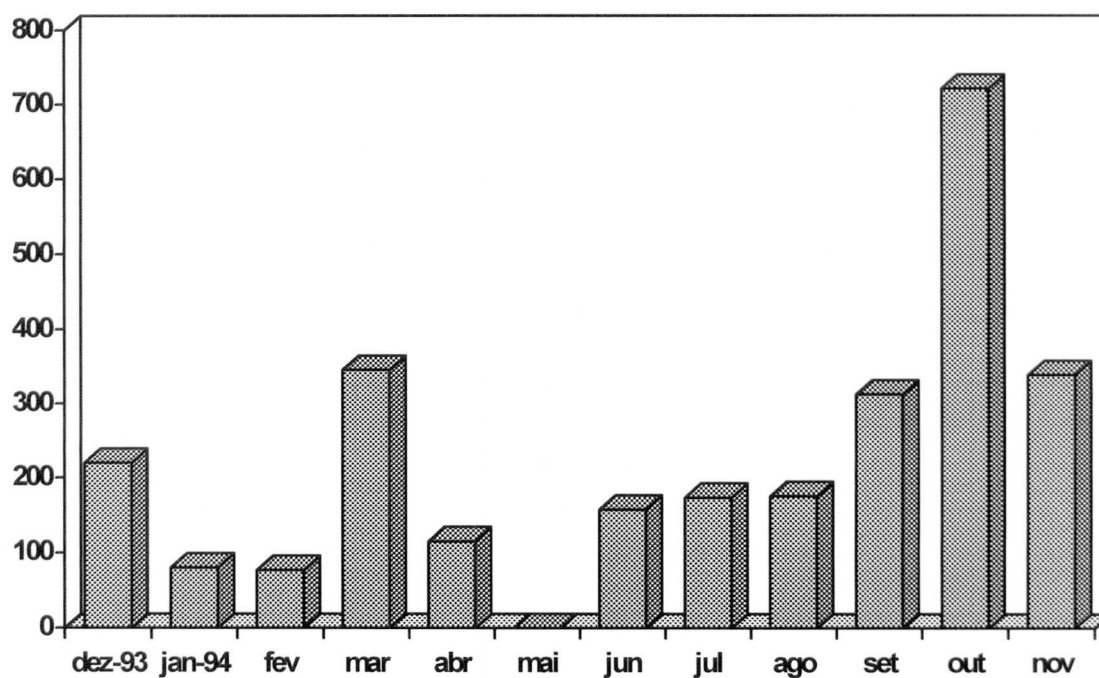

maio = greve

5 - COBRANÇA DE MULTAS dez-94 a nov-95

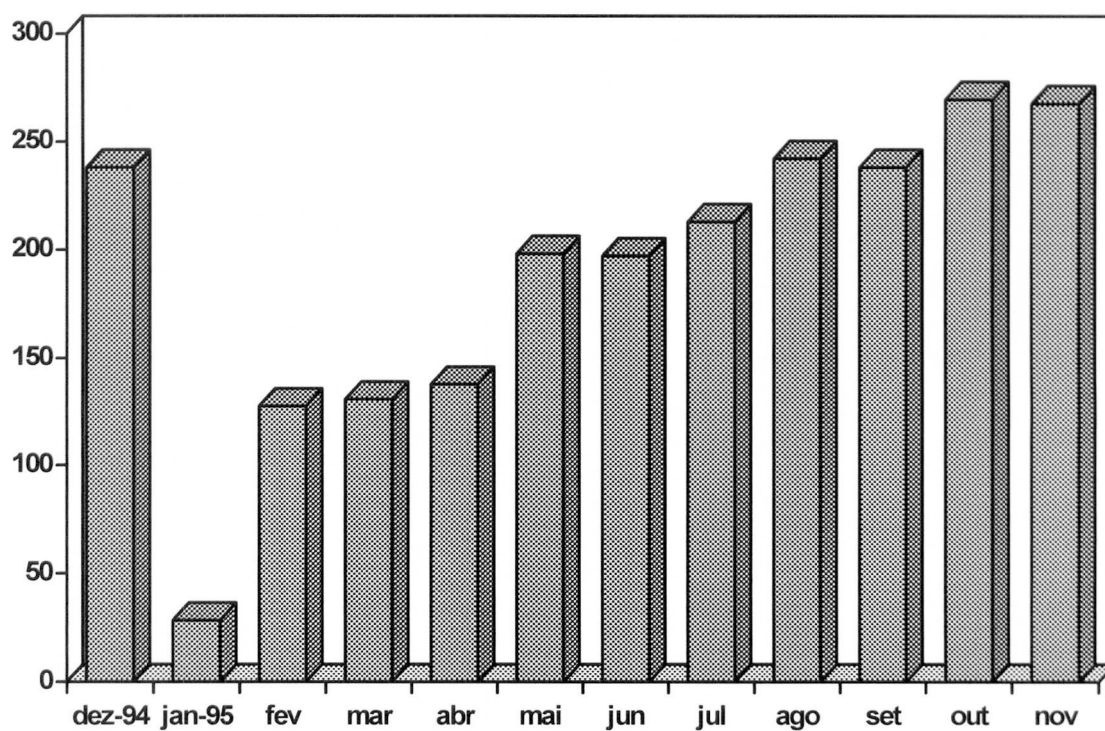

COBRANÇA DE MULTAS dez-93 a nov-94

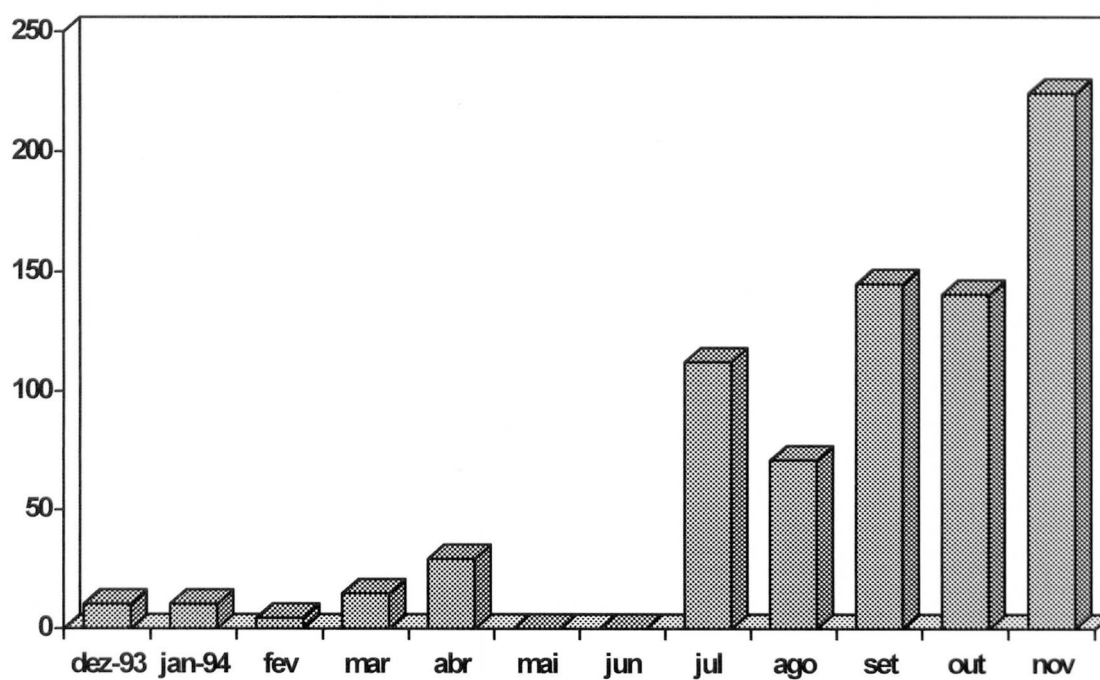

maio = greve

6 - CONSULTA LOCAL POR SEÇÃO dez-94 a nov-95

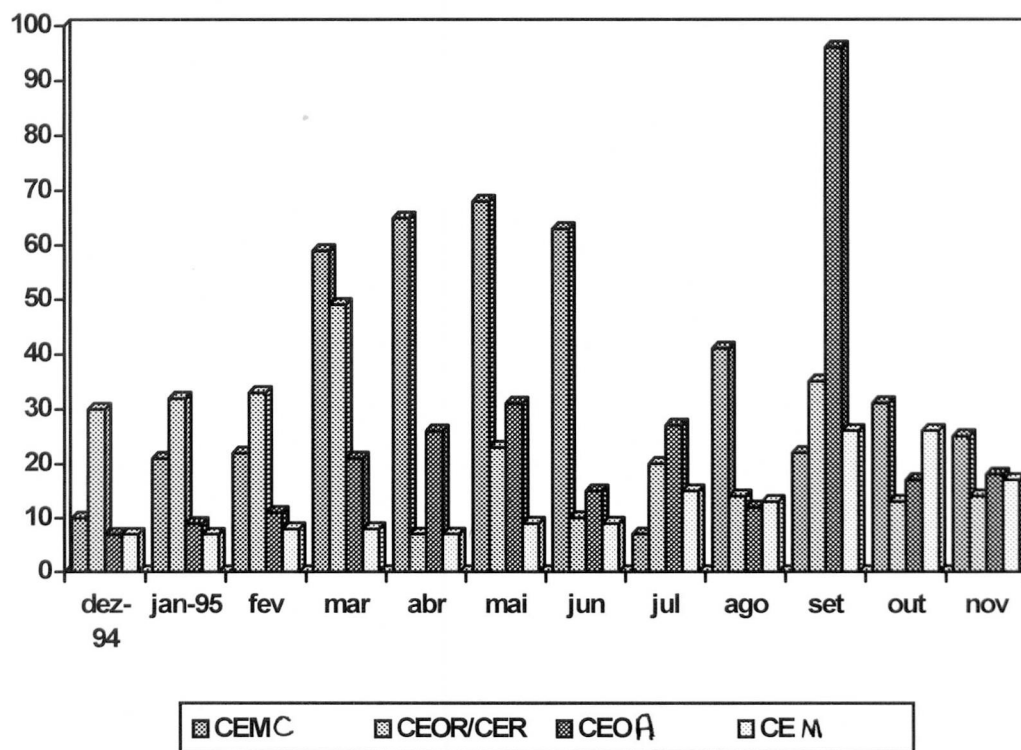
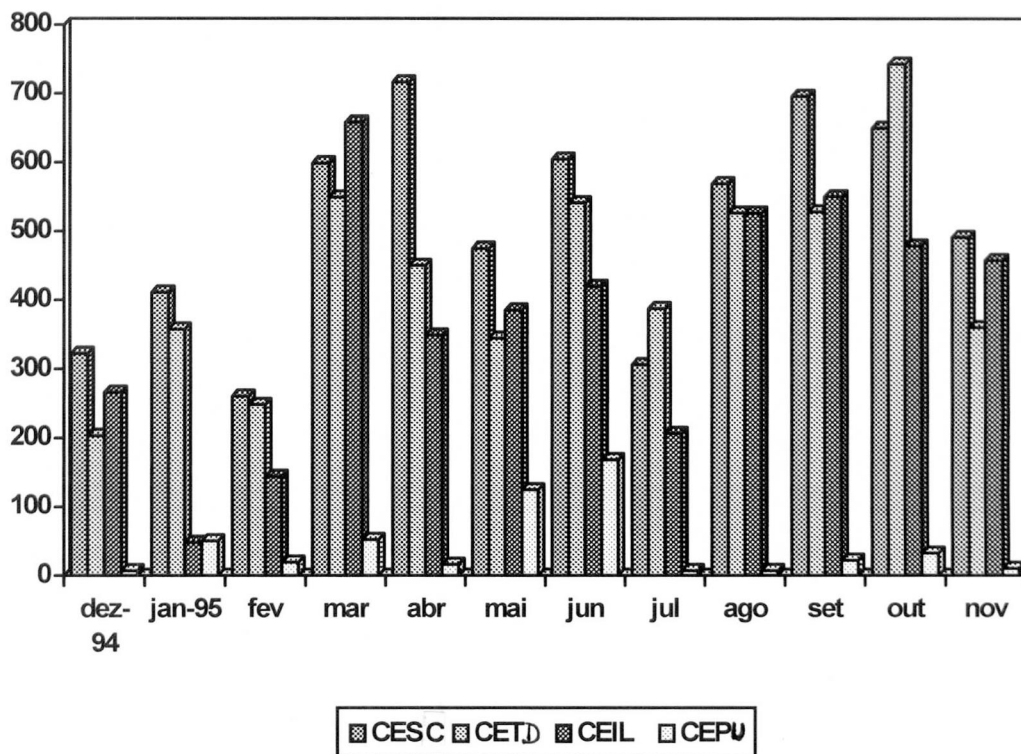

DADOS SOBRE AS COLEÇÕES DA CE

DIVISÃO DE INFORMÁTICA

Obras por depositária	Obras por título	Registros/ex.
CETD.....	2.570	3.861
CESC.....	4.375	8.965
CERC.....	621	779
CEOR.....	932	1.171
CEPU.....	916	986
CEOA.....	385	451
CEMC.....	42	53
CEM.....	0	0
CEPC.....	11	78
TOTAL :		

SEÇÃO DE COLEÇÕES ESPECIAIS

Obras por depositária	Obras por título	Registro/ex.
CETD/UFSC.....		5.183
BRAS. E EST.....		2.646.... Total: 7.829
CESC.....		
CERC/CEOR.....		3.000
CEPU.....		950
CEOA.....		306
CEMC.....		1.753
CEM.....		4.985
CEPC.....		0
TOTAL:		18.823