



Ministério da  
Educação

GOVERNO FEDERAL

# PROLIBRAS 2006

# RELATÓRIO TÉCNICO





**Coordenadora Geral Prolibras**  
Ronice Muller Quadros

**COPERVE**

**Presidente**  
Prof. Edemir Costa

**Coordenador de Informática**  
Prof. Olinto José Varela Furtado

**Coordenadora Pedagógica**  
Profª Maria Luiza Ferraro

**Coordenador de Logística**  
João Carlos da Silva

**Analistas de Sistemas**  
Kátia Miranda Moresco  
José Antônio da Silva

**Corpo Administrativo**  
José Paes  
Giselle Ferreira da Rosa  
Magda Regina Ostroski  
Francisco A. Maroneze de Abreu  
Luciane Faccio  
Renato Odi Bernardi  
Marizete de Marchi  
Tânia Maria da Silva Arruda  
Fernando Martins  
Gilcimar Borgert  
Felipe Shigunov



## ÍNDICE

<b>1. INTRODUÇÃO.....</b>	<b>01</b>
<b>2. ATIVIDADES DESENVOLVIDAS.....</b>	<b>03</b>
<b>3. DADOS TÉCNICOS: DESEMPENHO E ESTATÍSTICAS.....</b>	<b>11</b>
<b>4. AVALIAÇÃO GLOBAL.....</b>	<b>17</b>
<b>5. CONSIDERAÇÕES FINAIS.....</b>	<b>21</b>
<b>6. ANEXOS.....</b>	<b>23</b>
<b>Anexo I Projeto Prolibras 2006.....</b>	<b>27</b>
<b>Anexo II Edital N° 13/COPERVE/2006 (Principal).....</b>	<b>59</b>
<b>Anexo III Edital N° 16/COPERVE/2006 (Complementar).....</b>	<b>71</b>
<b>Anexo IV Edital N° 20/COPERVE/2006 (Complementar).....</b>	<b>75</b>
<b>Anexo V Edital N° 21/COPERVE/2006 (Complementar).....</b>	<b>79</b>
<b>Anexo VI Edital N° 01/COPERVE/2007 (Complementar).....</b>	<b>83</b>
<b>Anexo VII Distribuição dos candidatos inscritos/habilitados e aprovados, por local de prova e por região.....</b>	<b>87</b>
<b>Anexo VIII Distribuição das notas na Prova Objetiva (Etapa I).....</b>	<b>97</b>
<b>Anexo IX Estatística da Prova Objetiva (Etapa I).....</b>	<b>155</b>
<b>Anexo X Distribuição das notas na Prova Prática (Etapa II).....</b>	<b>165</b>
<b>Anexo XI Estatística da Prova Prática (Etapa II).....</b>	<b>223</b>
<b>Anexo XII Distribuição de Inscritos, Habilitados e Aprovados, por Certificação e Categoria.....</b>	<b>233</b>
<b>Anexo XIII Estatísticas do questionário socioeconômico.....</b>	<b>241</b>
<b>Anexo XIV Distribuição de Inscritos, Habilitados e Aprovados, por Certificação e Categoria e por Sexo.....</b>	<b>325</b>
<b>Anexo XV Distribuição de Inscritos, Habilitados e Aprovados, por Certificação e Categoria e por Faixa Etária.....</b>	<b>341</b>
<b>Anexo XVI Distribuição de Inscritos, Habilitados e Aprovados, por Certificação e Categoria e por Cor/Raça.....</b>	<b>357</b>
<b>Anexo XVII Estatística das avaliações feitas pelos Candidatos.....</b>	<b>373</b>
<b>Anexo XVIII Estatística das avaliações dos Coordenadores locais.....</b>	<b>385</b>
<b>Anexo XIX Relação dos aprovados por Certificação/Categoria.....</b>	<b>389</b>
<b>Anexo XX Caderno rascunho da Prova Objetiva</b>	
<b>Anexo XXI DVD's das Provas Objetiva e Prática</b>	
<b>Anexo XXII Modelo de Certificado</b>	



## 1 - INTRODUÇÃO

Em agosto de 2006 o Senhor Ministro de Estado da Educação baixou a Portaria Normativa nº 11, de 09 de agosto de 2006, publicada no Diário Oficial da União - DOU em 10 de agosto de 2006, instituindo o Programa Nacional para a Certificação de Proficiência em Libras e para a Certificação de Proficiência em Tradução e Interpretação de Libras-Língua Portuguesa-Libras – Prolibras.

Através dessa portaria foi estabelecida uma parceria entre o Ministério da Educação – MEC, o Instituto Nacional de Estudos e Pesquisas “Anísio Teixeira” – INEP e a Universidade Federal de Santa Catarina – UFSC. Essa Portaria prevê ainda que a Secretaria de Educação Especial, com a colaboração da Secretaria de Educação Superior, da Secretaria de Educação Profissional e Tecnológica e da Secretaria de Educação a Distância, designará e acompanhará a Comissão Técnica Nacional constituída por 7 (sete) membros, com renovação de 25% (vinte e cinco por cento) a cada ano, com a finalidade de proceder estudos técnicos para a implementação dos exames de proficiência citados no artigo 1º da portaria e seus parágrafos.

Após designação, a Comissão Técnica constituída pelos professores, Enilde Faulstich (UNB), Myrna Salermo (UFRJ), Ronice Muller Quadros (UFSC), Everaldo Ferreira (INES), Maria Medianeira (MEC/SEED), Marlene de Oliveira Gotti (MEC/SEESP) e Ana Lúcia Pedroza (MEC/SESu), elaborou um “Plano de Execução de Estudo Técnico Metodológico e Operacional”, com vistas à aplicação do Programa Nacional para Certificação de Proficiência em Libras e para Certificação de Proficiência em Tradução e Interpretação Libras/Língua Portuguesa/Libras.

Em continuidade, esse Plano de Execução de Estudo Técnico, Metodológico e Operacional foi submetido à Universidade Federal de Santa Catarina que, através de sua Comissão Permanente do Vestibular – COPERVE, propôs algumas sugestões para a sua operacionalização.

Desse estudo conjunto entre a Comissão Técnica designada pelo MEC e a COPERVE/UFSC, resultou o projeto final (Anexo I), cuja data inicial prevista para

aplicação era outubro de 2006 mas, em razão de sua tramitação, foi adiada e programada em caráter definitivo para os meses de janeiro e fevereiro de 2007.

Com base nesse Projeto foi elaborado, conjuntamente, pela COPERVE/UFSC e pela Comissão designada pelo MEC o Edital nº 13/COPERVE/2006 (Anexo II) destinado a normatizar a realização do Exame Nacional de Certificação em Libras, doravante denominado Prolibras 2006. Desde o período de inscrições até a realização das provas, visando tornar mais claro algumas questões, o Edital nº 13/COPERVE/2006 foi complementado pelos Editais 16, 20, 21/COPERVE/2006 e nº 01/COPERVE/2007 (Anexos III a VI).

Este relatório apresenta, na seção II, uma descrição resumida das atividades desenvolvidas desde a publicação do Edital nº 13/COPERVE/2006 até a divulgação dos resultados. Na seção III são apresentados os resultados obtidos juntamente com as estatísticas relativas ao desempenho dos candidatos segundo diferentes variáveis socioeconômicas.



## **2 - ATIVIDADES DESENVOLVIDAS**

### **2.1 - Elaboração e publicação de Editais**

O Edital que normatizou a realização do Prolibras 2006 foi elaborado conjuntamente pela COPERVE/UFSC e pela Comissão designada pelo MEC, com a participação efetiva da coordenadora geral do Prolibras no MEC, a professora Ronice Quadros. Esse Edital recebeu o nº 13/COPERVE/2006 (anexo II) e foi publicado no DOU em 21 de setembro de 2006.

Em complementação a esse Edital, foram editados e publicados 4 (quatro) outros editais. O Edital nº 16/COPERVE/2006 de 04 de outubro de 2006 (anexo III), alterou o item 2.7 do Edital nº 13/COPERVE/2006, passando o mesmo a ter a seguinte redação: “No ato da inscrição o candidato deverá optar, obrigatoriamente, por uma das instituições de ensino listadas no item 3.3 do Edital nº 13/COPERVE/2006, na qual fará seu exame.”

O Edital complementar nº 20/COPERVE/2006 de 16 de Outubro de 2006 (anexo IV), prorrogou até às 21h00min do dia 17 de outubro de 2006 o período para pagamento das inscrições, anteriormente previsto no Edital nº 13/COPERVE/2006 para as 21h00min do dia 16 de outubro de 2006, em razão da greve bancária em nível nacional.

O Edital nº 21/COPERVE/2006 de 09 de novembro de 2006 (anexo V), em razão da prorrogação da data de inscrição (Edital nº 20/COPERVE/2006), alterou as datas previstas nos itens 2.8, 2.9 e 2.9.1 do Edital nº 13/COPERVE/2006.

Por fim, o Edital nº 01/COPERVE/2007 de 26 de janeiro de 2007 (anexo V), alterou as alíneas “a” e “d” do item 3.11.7 do Edital nº 13/COPERVE/2006, as quais passaram a ter a seguinte redação:

Fotocópia autenticada do documento de identidade;

Certidão de conclusão do ensino médio (ou equivalente) e/ou histórico escolar original ou fotocópia autenticada ou certidão de exame supletivo (quando se tratar de certificado de exame supletivo, o mesmo somente terá validade se o aluno tivesse efetivamente mais de 18 anos quando prestou o referido exame).

## **2.2 - Elaboração e operacionalização do *site* do Prolibras 2006 e do sistema de inscrições**

A COPERVE/UFSC desenvolveu um sistema de inscrição próprio, via Internet, e o disponibilizou em uma página especialmente criada para o Prolibras 2006 - [www.prolibras.ufsc.br](http://www.prolibras.ufsc.br) – o qual teve até esta data mais de 80.000 visitas. O sistema de inscrição foi elaborado pela COPERVE/UFSC usando a tecnologia e os padrões de eficiência e segurança empregados nos vestibulares da UFSC.

O sistema de inscrição usou como interface com os candidatos um formulário eletrônico, denominado **requerimento de inscrição**, no qual os candidatos digitaram suas informações pessoais e escolheram a categoria para a qual desejavam certificar-se, assim como o local onde realizariam as provas. Adicionalmente, o formulário eletrônico continha um questionário socioeconômico, composto por 41 questões, cujas respostas subsidiaram a elaboração do relatório estatístico socioeconômico que será apresentado na próxima seção.

Após terem preenchido e enviado o requerimento de inscrição via Internet, os candidatos receberam, também via Internet, o comprovante de requerimento e o boleto bancário para pagamento da taxa de inscrição no valor de R\$ 30,00. Depois de efetuado o pagamento, a COPERVE/UFSC foi notificada pelo Banco e efetivou a inscrição dos candidatos. Durante o período de inscrição foram solicitadas 6195 inscrições, das quais 5370 distintas, sendo que destas 4727 foram efetivadas. O cadastro de inscritos foi construído diretamente a partir dos dados informados pelos candidatos e só foi alterado mediante solicitação por escrito e assinada pelos mesmos.

## **2.3 - Confirmação da inscrição**

Encerrado o período das inscrições, a COPERVE/UFSC emitiu e publicou um relatório, na página do Prolibras 2006, contendo a relação das inscrições deferidas e indeferidas. No dia 04 de dezembro de 2006, após ter efetuado a alocação dos candidatos, a COPERVE/UFSC disponibilizou no *site* do Prolibras 2006 a **confirmação de inscrição**, permitindo que cada candidato,

individualmente, pudesse conferir se seus dados estavam corretos e também saber o seu local de prova (instituição, endereço, prédio e sala).

## **2.4 - Contratação de espaço físico e infra-estrutura para realização dos trabalhos**

Nos meses de outubro e novembro de 2006 os coordenadores da COPERVE/UFSC visitaram todas as capitais brasileiras para, juntamente com os coordenadores locais, definirem os espaços para a realização das provas. As visitas tiveram o objetivo de selecionar e cadastrar os locais mais adequados para a aplicação das provas e delas resultaram os cadastros de pessoal e de espaço físico que foram efetivamente usados na realização das provas do Prolibras 2006.

## **2.5 - Seleção e treinamento de recursos humanos**

### **2.5.1 - Para a aplicação das provas**

De acordo com o número de candidatos em cada local, a COPERVE/UFSC dimensionou as funções e o tamanho das equipes que atuariam na aplicação das provas. A seleção de pessoal ficou a cargo dos coordenadores locais, observando as diretrizes definidas pela COPERVE/UFSC. Dentre tais diretrizes, é importante destacar a exigência de que houvesse pelo menos um fiscal fluente na Libras em cada sala de prova, além de fiscais fluentes nos corredores e de profissionais fluentes junto às coordenações locais.

Além das equipes locais, a COPERVE/UFSC designou coordenadores da UFSC (de 1 a 3, dependendo do número de candidatos), todos eles servidores da UFSC com larga experiência na realização de concursos, os quais ficaram responsáveis pela aplicação das provas em cada uma das 27 capitais. Os coordenadores UFSC foram adequadamente treinados e ficaram responsáveis pelo transporte, guarda, integridade e sigilo das provas, assim como pelo treinamento das equipes locais, pela aplicação tanto da prova objetiva quanto da

prova prática e pela devolução para a COPERVE/UFSC do material utilizado nas provas.

## **2.5.2 - Para a elaboração, a impressão/gravação e a correção das provas**

### **2.5.2.1 – Prova Objetiva**

A prova objetiva foi elaborada por banca designada pela COPERVE/UFSC, composta por professores doutores, surdos e ouvintes.

Após a elaboração e a revisão das dez questões em Língua Portuguesa, a prova foi filmada na Língua Brasileira de Sinais e gravada em DVD ( Anexo XXI).

Com o objetivo de facilitar a resolução desta prova, foi elaborado um caderno de rascunho (Anexo XX). A prova objetiva foi aplicada no dia 28 de janeiro de 2007, conforme previsto em edital, sendo que as questões gravadas foram apresentadas duas vezes e, após intervalo, reapresentadas mais duas vezes para que os candidatos pudessem refletir e responder com tranquilidade cada questão. Esta primeira etapa do processo de certificação a que os candidatos foram submetidos aconteceu dentro da normalidade.

### **2.5.2.2 – Prova Prática**

A segunda etapa do processo de certificação consistiu de prova prática que deveria ser realizada por todos os candidatos aprovados na primeira etapa.

Para elaboração dos temas da Prova Prática para a Certificação de Proficiência em Tradução e Interpretação da Libras/Língua Portuguesa/Libras, foram designadas duas bancas, uma responsável pelos 20 (vinte) textos para nível médio e outra responsável pelos 20 (vinte) textos para nível superior. Após a definição dos 40 (quarenta) textos, foi realizado o processo de filmagem por figurantes surdos e foi feita a gravação da leitura dos textos por um professor do Curso de Jornalismo da UFSC.

No que se refere à prova prática para a certificação de proficiência em Libras, os candidatos ministraram aulas, com duração prevista de quinze minutos, sobre os temas previamente estabelecidos e constantes do Edital nº 13/COPERVE/2006. Esta segunda etapa teve início no dia 30 de janeiro de 2007 e o encerramento aconteceu no dia 05 de fevereiro de 2007.

A correção das provas práticas foi realizada por professores proficientes na Libras, com formação e atuação no magistério nível médio e/ou superior e com pós-graduação, os quais participaram de um treinamento objetivando a calibração dos avaliadores. Os avaliadores, doutores ou doutorandos que desenvolvem pesquisa na área dos surdos, foram divididos em equipes, conforme as quatro categorias a serem certificadas.

A correção desta segunda etapa do processo seguiu os critérios estabelecidos no Edital nº 13/COPERVE/2006, conforme determinado pela Comissão Técnica do Exame Prolibras. Os critérios foram discutidos por toda a equipe e foram rigorosamente seguidos por todos os avaliadores.

Diariamente, durante o período em que aconteceram as correções, a Coordenadora Pedagógica da COPERVE/UFSC e/ou a Coordenadora Geral do Prolibras, que é membro da Comissão Técnica do Exame Prolibras, realizaram momentos de avaliação e reflexão sobre o processo, bem como avaliação das bancas.

A correção aconteceu dentro de um espaço de máxima segurança e os avaliadores assinaram termo de compromisso de sigilo sobre o trabalho que estavam realizando.

## **2.6 - *Design*, reprodução e personalização dos cartões-resposta**

Os cartões-resposta foram projetados, impressos e personalizados (com nome, número de inscrição, local e sala de cada candidato, além de código de barra para identificação eletrônica) de acordo com as especificações do fabricante da leitora ótica, disponível na COPERVE/UFSC, levando em conta critérios de usabilidade e de estética.

## **2.7 - Elaboração/reprodução de manuais para aplicadores e candidatos**

A COPERVE/UFSC elaborou (em conjunto com o MEC) e disponibilizou no *site* [www.prolibras.ufsc.br](http://www.prolibras.ufsc.br), o documento “informações gerais” que serviu como manual do candidato, contendo as instruções necessárias para que os candidatos realizassem as provas. Nesse mesmo *site*, foram disponibilizados os editais do exame (principal e complementares) – em português e na Libras - bem como informações específicas de cada fase do processo. Adicionalmente, na contracapa do caderno de rascunho, foram reproduzidas as principais normas para a realização das provas.

Para os aplicadores, fiscais e coordenadores, a COPERVE/UFSC elaborou manuais específicos contendo todas as orientações e procedimentos que os aplicadores deveriam seguir para o bom andamento dos trabalhos.

## **2.8 - Transporte e guarda das provas e do material necessário para sua aplicação**

O transporte das provas e do material necessário para a sua aplicação foi realizado pelo coordenador designado pela COPERVE/UFSC em malotes devidamente lacrados com dois lacres, todos numerados. Além dos lacres mencionados, cada malote foi fechado com um cadeado para maior segurança. Os malotes foram acondicionados em caixas de papelão identificadas por local de aplicação e lacrados com fita de segurança, com a finalidade de não despertar curiosidade quanto ao conteúdo. Dentro dos malotes, as provas estavam acondicionadas em envelopes lacrados, identificados por local e grupo (sala) de aplicação.

Antes de serem transportados para os locais de prova, esse material ficou guardado em sala-cofre, cujas chaves ficaram sob a responsabilidade da COPERVE/UFSC.

## **2.9 - Processamento das provas (objetiva e prática), elaboração de relatórios e emissão dos resultados**

A COPERVE/UFSC, através de seus analistas de sistemas e programadores, sob a supervisão do coordenador de informática, desenvolveu sistema de processamento de dados, usando *software* e *hardware* próprios. Com o mesmo padrão dos desenvolvidos para o vestibular da UFSC, o sistema envolveu as seguintes atividades:

- a. Projeto das bases de dados;
- b. Interfaceamento com o sistema de inscrições;
- c. Validação das inscrições e consolidação do cadastro de inscritos;
- d. Alocação dos candidatos;
- e. Geração dos relatórios necessários para a aplicação das provas (objetiva e prática), incluindo a personalização dos cartões-resposta;
- f. Subsistema *web* seguro, para transmissão das respostas da prova objetiva;
- g. Processamento da prova objetiva e emissão dos resultados;
- h. Desenvolvimento de interfaces para registro das avaliações práticas;
- i. Processamento da prova prática e emissão dos resultados finais;
- j. Emissão de relatórios impressos e digitais (para publicação no *site* do Prolibras 2006) referentes aos resultados e às estatísticas de interesse do MEC e do INEP. Os relatórios são apresentados na próxima seção deste documento.

## **2.10 - Segurança na aplicação das provas**

Cada instituição de ensino contou com pelo menos um coordenador local de aplicação. Este coordenador ficou responsável pela seleção de pessoal de apoio para a segurança e o bom andamento do processo, de acordo com normas estabelecidas pela COPERVE/UFSC.

No dia da prova, o coordenador local e o coordenador da COPERVE/UFSC, na presença de três testemunhas, abriram os malotes de provas, atestando o lacre dos mesmos. Os envelopes de cada sala seguiram lacrados até a sala destino, onde foram abertos na presença de 3 candidatos que testemunharam a existência dos lacres, conforme normas estabelecidas pela COPERVE/UFSC.

### **2.11 - Segurança na transmissão de dados e leitura dos cartões-resposta**

Após o término da prova objetiva, o coordenador da COPERVE/UFSC, juntamente com o coordenador local, procederam à leitura e/ou à digitação dos cartões-resposta e à transmissão dos dados para a COPERVE/UFSC através de sistema *web* seguro, especialmente desenvolvido para esta função.



### 3 – DADOS TÉCNICOS: DESEMPENHO E ESTATÍSTICAS

Nesta seção, é inicialmente apresentada a distribuição de candidatos inscritos nas categorias existentes e, na seqüência, são apresentados os dados técnicos do Prolibras 2006 relativos ao desempenho dos candidatos e à situação socioeconômica dos mesmos. Essas informações são apresentadas através de relatórios contendo os números relativos a cada situação, bem como gráficos ilustrativos correspondentes.

#### 3.1 – Dados relativos às inscrições

As inscrições para o Prolibras 2006 ocorreram no período de **21 de setembro de 2006 até às 20h00min do dia 16 de outubro de 2006** e foram realizadas exclusivamente pela Internet através do *site* [www.prolibras.ufsc.br](http://www.prolibras.ufsc.br). Nesse período foram solicitadas **6195** inscrições, das quais **5370** distintas, sendo que destas **4727** foram efetivadas.

A distribuição geral dos **4727** candidatos por proficiência e categoria está ilustrada na tabela abaixo:

Tabela 1 - Distribuição dos candidatos inscritos por proficiência e categoria.

Proficiência	Categoria	Inscritos	
		Quantidade	%
Instrutores	Usuários da Libras, surdos, com nível superior	339	7,17
	Usuários da Libras, ouvintes, com nível superior	698	14,77
	Usuários da Libras, surdos, com nível médio	976	20,65
	Usuários da Libras, ouvintes, com nível médio	496	10,49
Tradutores / Intérpretes	Ouvintes fluentes na Libras, com nível superior	822	17,39
	Ouvintes fluentes na Libras, com nível médio	1396	29,53
<b>Total</b>		<b>4727</b>	<b>100,00</b>

A distribuição dos 4727 candidatos por proficiência e categoria, em cada local de prova, é apresentada no anexo VII.

## 3.2 – Desempenho dos Candidatos

### 3.2.1 – Prova Objetiva

Dos 4727 candidatos inscritos, 1032 (21,83%) faltaram e 3695 (78,17%) realizaram a prova objetiva.

Dos 3695 que realizaram as provas, 2525 (68,33%) foram habilitados para realizar a prova prática.

A média da prova objetiva foi de 6,44 e a distribuição das notas, geral e por local de prova, é apresentada no anexo VIII.

A estatística geral da prova objetiva, por local de prova e no total, é apresentada no anexo IX.

A tabela a seguir apresenta a distribuição dos candidatos habilitados para a prova prática, por proficiência e categoria.

Tabela 2 - Distribuição dos candidatos habilitados para a prova prática, por proficiência e categoria.

Proficiência	Categoria	Habilitados	
		Quantidade	%
Instrutores	Usuários da Libras, surdos, com nível superior	259	10,26
	Usuários da Libras, ouvintes, com nível superior	275	10,89
	Usuários da Libras, surdos, com nível médio	549	21,74
	Usuários da Libras, ouvintes, com nível médio	199	7,88
Tradutores / Intérpretes	Ouvintes fluentes na Libras, com nível superior	458	18,44
	Ouvintes fluentes na Libras, com nível médio	785	31,09
<b>Total</b>		<b>2525</b>	<b>100,00</b>

### 3.2.2 – Prova Prática

Dos 2525 habilitados para realizar a prova prática, 217 (8,59%) faltaram e 2308 (91,41%) a realizaram, sendo que desses 1349 (58,45%) foram aprovados.

A média da prova prática foi de 6,02 e a distribuição das notas, geral e por local de prova, é apresentada no anexo X.

A estatística geral da prova prática, por local de prova e no total, é apresentada no anexo XI.

A tabela a seguir apresenta a distribuição dos candidatos aprovados no exame (e que, portanto, fazem jus à certificação), por proficiência e categoria.

Tabela 3 - Distribuição dos candidatos aprovados no Prolibras 2006, por proficiência e categoria.

Proficiência	Categoria	Aprovados	
		Quantidade	%
Instrutores	Usuários da Libras, surdos, com nível superior	110	8,15
	Usuários da Libras, ouvintes, com nível superior	47	3,48
	Usuários da Libras, surdos, com nível médio	370	27,43
	Usuários da Libras, ouvintes, com nível médio	82	6,08
Tradutores / Intérpretes	Ouvintes fluentes na Libras, com nível superior	178	13,19
	Ouvintes fluentes na Libras, com nível médio	562	41,67
<b>Total</b>		<b>1349</b>	<b>100,00</b>

O Anexo XII deste relatório apresenta graficamente a estatística relativa aos candidatos inscritos, habilitados e aprovados por certificação e categoria.

A relação dos aprovados por certificação/categoria encontra-se no anexo XVIII.

A correlação quantitativa e percentual entre candidatos inscritos, habilitados para a prova prática e aprovados no Prolibras 2006 é apresentada na tabela 4.

Tabela 4 – Desempenho dos candidatos habilitados e aprovados, em relação aos inscritos, por proficiência e categoria.

Proficiência	Categoria	Inscritos		Habilitados		Aprovados	
		Total	%	Total	%	Total	%
Instrutores	1 - Usuários da Libras, surdos, com nível superior	339	7,17	259	76,40	110	32,45
	2 - Usuários da Libras, ouvintes, com nível superior	698	14,77	275	39,40	47	6,73
	3 - Usuários da Libras, surdos, com nível médio	976	20,64	549	56,25	370	37,91
	4 - Usuários da Libras, ouvintes, com nível médio	496	10,49	199	40,12	82	16,53
Tradutores / Intérpretes	5 - Ouvintes fluentes na Libras, com nível superior	822	17,39	458	55,72	178	21,65
	6 - Ouvintes fluentes na Libras, com nível médio	1396	29,94	785	56,23	562	40,26
<b>Total</b>		<b>4727</b>	<b>100,00</b>	<b>2525</b>	<b>53,42</b>	<b>1349</b>	<b>28,54</b>

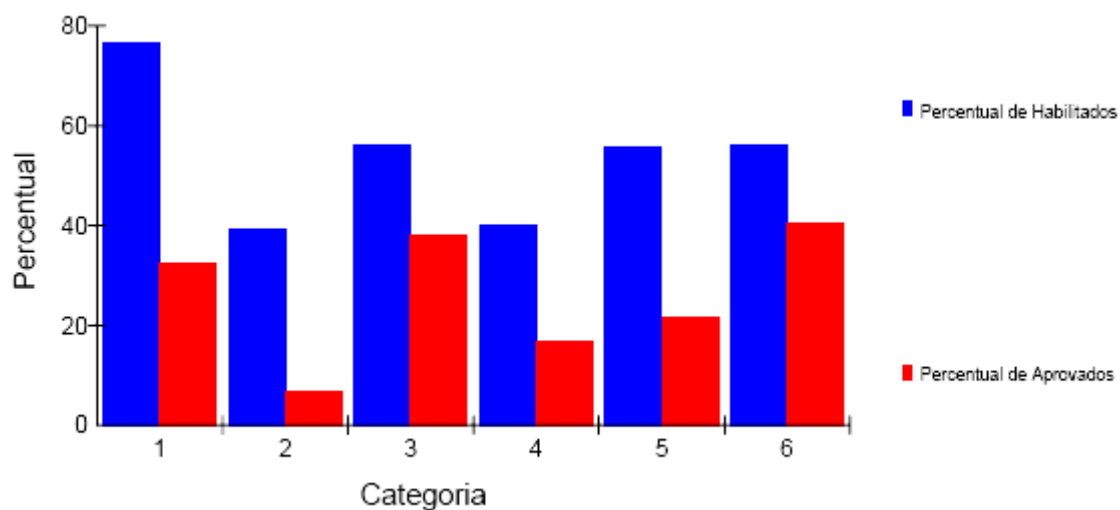

### **3.3 – Estatística socioeconômica dos candidatos**

Com base no questionário socioeconômico preenchido pelos candidatos por ocasião da inscrição para cada uma das 41 (quarenta e uma) questões do questionário, foram elaborados relatórios e gráficos ilustrativos, visando dar subsídios ao INEP/MEC para traçar o perfil socioeconômico dos candidatos inscritos, habilitados e aprovados (anexo XIII).

Esses relatórios e gráficos levaram em consideração os candidatos, observando a caracterização socioeconômica, a trajetória escolar, o envolvimento com o trabalho, a avaliação da Escola e as expectativas e valores dos jovens.

Adicionalmente são apresentados diversos relatórios estatísticos (textual e gráfico), ilustrando o desempenho dos candidatos de acordo com variáveis tais como: sexo, cor/raça, idade e local de prova.



#### 4 – AVALIAÇÃO GLOBAL

Com base nas informações apresentadas nas duas seções anteriores a esta, bem como na avaliação feita pelos candidatos, anexo XVII, segundo a qual o Prolibras 2006 obteve uma média acima de 8,0 (numa escala de 0,0 a 10,0) sendo que mais de 95% dos candidatos atribuíram notas superiores a 6,0 ao processo, podemos concluir que o Prolibras 2006 ocorreu de acordo com o planejamento inicial proposto pela COPERVE/UFSC e aprovado pelo INEP/MEC e teve seus **objetivos plenamente alcançados**.

Naturalmente, como ocorre em todo projeto pioneiro, especialmente nos de grande proporção e abrangência social, como é o caso do Prolibras 2006, vários ajustes e redirecionamento de ações foram efetuados durante o processo de realização, em função de problemas de ordem prática e normativa. Contudo, todos os problemas encontrados foram bem resolvidos e, o que é mais importante, não interferiram no resultado final do processo. Dentre os problemas ocorridos, 3 (três) causaram algum desconforto na realização da prova prática.

O primeiro deles refere-se à apresentação dos documentos exigidos para a realização da prova: Segundo o Edital nº 13/COPERVE/2006, em seu item 3.11.7.1, “A falta de um dos documentos anteriormente relacionados implicará a não participação na segunda etapa do Prolibras 2006, não cabendo recurso, nem sendo facultada a entrega posterior”. Como os documentos exigidos seriam necessários apenas para o registro do certificado em caso de aprovação final, este item editálico poderia ter sido suprimido.

Inicialmente, a proposta era apresentá-los já na ocasião da realização da prova objetiva. Considerando que nem todos os candidatos são aprovados na primeira etapa, decidiu-se tornar obrigatória a apresentação dos documentos apenas para a realização da prova prática. Mesmo tendo conhecimento antecipado dessa obrigatoriedade por meio do Edital nº 13/COPERVE/2006 do Prolibras 2006 e de outras informações disponíveis no *site*, sabemos da dificuldade de muitos candidatos em conseguir tais documentos, principalmente os certificados de conclusão de curso e histórico escolar, uma vez que as provas

foram realizadas somente nas capitais. Muitos candidatos, em razão de mudança de cidade, por certo encontraram dificuldade e até mesmo não conseguiram obter alguns dos documentos.

A manutenção da exigência deveu-se ao fato de que a entrega em mãos desses documentos simplificaria o procedimento, uma vez que o envio pelo correio, em caso de aprovação, seria mais complicado, podendo gerar dificuldade e demora significativa no andamento do processo.

Duas outras dificuldades se apresentaram nesse exame. Uma refere-se à entrega ou não do “plano de aula” e a outra, ao uso de material de apoio didático-pedagógico.

Quanto à entrega ou não do “plano de aula”, apesar de conferir pontuação, o edital não foi claro na forma de sua avaliação. Em alguns lugares, até por consideração ao trabalho do candidato em elaborar o seu “plano de aula”, este foi aceito, diferentemente do que aconteceu em outros lugares. No entanto, como a entrega do plano não estava prevista em edital, para não prejudicar os candidatos que não entregaram, a banca avaliadora considerou o plano implícito no desenvolvimento da aula ministrada.

Finalmente, quanto à utilização ou não de material de apoio didático-pedagógico, o planejamento da aula prática, desde o nascedouro do projeto do exame Prolibras 2006, não previa a utilização de recursos auxiliares, uma vez que seria adotado o sistema de filmagem da aula com uma única câmara filmadora e de forma fixa, fato este que poderia prejudicar a avaliação de algumas provas práticas dependendo dos recursos utilizados pelo candidato.

Com isto, entendeu a comissão que, como forma de padronizar a apresentação das aulas práticas, o uso de qualquer material de apoio didático-pedagógico não seria permitido, fato que não impediria a avaliação do candidato em nenhum dos quesitos, nem, necessariamente, na forma metodológica de apresentação de sua aula; aliás, metodologia ou método, segundo consta no dicionário, quer dizer: modo de proceder, modo de agir. Assim, de nada adiantaria qualquer candidato apresentar materiais ou meio de apoio didático-pedagógico, uma vez que a banca corretora não se fazia presente. Daí a restrição que se fez



em razão da correção ser posterior e a distância, por meio de filmagem. Contudo, em função do desconforto causado e das muitas sugestões recebidas, acreditamos que esse ponto mereça ser melhor discutido e normatizado no edital do próximo exame.



## **5 - CONSIDERAÇÕES FINAIS**

Todo “começar” nos remete a decisões que, só após tomadas, sabemos se foram corretas ou não.

O desafio de enfrentar o desconhecido, quando este visa a proporcionar uma melhor qualidade de vida àqueles com necessidades especiais, é razão suficiente para termos a certeza de que nossos objetivos foram alcançados.

O Prolibras 2006, Exame Nacional de Certificação de Proficiência em Língua Brasileira de Sinais – Libras e Exame Nacional de Certificação de Proficiência em Tradução e Interpretação da Libras/Língua Portuguesa, foi o primeiro exame dessa natureza, realizado em todas as vinte e sete capitais brasileiras. Portanto, além de ser o primeiro evento dessa natureza, a sua abrangência tornou esse desafio ainda maior.

Foram praticamente seis meses de preparação, com muitos tateios em razão do pioneirismo e das especificidades do exame.

O fato de abranger todos os estados brasileiros dificultou bastante a logística de preparação e aplicação desse exame pois, grande parte da equipe teve que ser preparada a distância, e a utilização de equipamentos de informática e de filmagem com seus técnicos dificultaram em muito a necessária padronização na aplicação do evento.

Hoje, depois de realizado esse primeiro Prolibras, estamos convictos de que os erros que ocorreram, além de sanáveis, em nada prejudicaram ou impediram que se alcançassem os objetivos propostos.

A barreira da inércia foi vencida. Cabe agora dar prosseguimento a esse nobre projeto, digno de um país que pensa em seu povo.



## 6 – ANEXOS

<b>Anexo I</b>	<b>Projeto Prolibras 2006</b>	<b>26</b>
<b>Anexo II</b>	<b>Edital N°13/COPERVE/2006 (Principal)</b>	<b>59</b>
<b>Anexo III</b>	<b>Edital N° 16/COPERVE/2006 (Complementar)</b>	<b>71</b>
<b>Anexo IV</b>	<b>Edital N°20/COPERVE/2006 (Complementar)</b>	<b>75</b>
<b>Anexo V</b>	<b>Edital N°21/COPERVE/2006 (Complementar)</b>	<b>79</b>
<b>Anexo VI</b>	<b>Edital N°01/COPERVE/2007 (Complementar)</b>	<b>83</b>
<b>Anexo VII</b>	<b>Distribuição dos candidatos inscritos/habilitados e aprovados, por local de prova e por região</b>	<b>87</b>
<b>Anexo VIII</b>	<b>Distribuição das notas na Prova Objetiva (Etapa I)</b>	<b>97</b>
<b>Anexo IX</b>	<b>Estatística da Prova Objetiva (Etapa I)</b>	<b>155</b>
<b>Anexo X</b>	<b>Distribuição das notas na Prova Prática (Etapa II)</b>	<b>165</b>
<b>Anexo XI</b>	<b>Estatística da Prova Prática (Etapa II)</b>	<b>223</b>
<b>Anexo XII</b>	<b>Distribuição de Inscritos, Habilitados e Aprovados, por Certificação e Categoria</b>	<b>233</b>
<b>Anexo XIII</b>	<b>Estatísticas do questionário socioeconômico</b>	<b>241</b>
<b>Anexo XIV</b>	<b>Distribuição de Inscritos, Habilitados e Aprovados, por Certificação e Categoria e por Sexo</b>	<b>325</b>
<b>Anexo XV</b>	<b>Distribuição de Inscritos, Habilitados e Aprovados, por Certificação e Categoria e por Faixa Etária</b>	<b>341</b>
<b>Anexo XVI</b>	<b>Distribuição de Inscritos, Habilitados e Aprovados, por Certificação e Categoria e por Cor/Raça</b>	<b>357</b>
<b>Anexo XVII</b>	<b>Estatística das avaliações feitas pelos Candidatos</b>	<b>373</b>
<b>Anexo XVIII</b>	<b>Estatística das avaliações feitas pelos Coordenadores locais</b>	<b>385</b>
<b>Anexo XIX</b>	<b>Relação dos aprovados por Certificação/Categoria</b>	<b>389</b>
<b>Anexo XX</b>	<b>Caderno de rascunho da Prova Objetiva</b>	
<b>Anexo XXI</b>	<b>DVD's das Provas Objetiva e Prática</b>	
<b>Anexo XXII</b>	<b>Modelo de Certificado</b>	



## **Anexo I – Projeto Prolibras 2006**





## **PROLIBRAS – 2006**

**Programa Nacional para a Certificação de proficiência em Libras e para a Certificação de proficiência em Tradução e Interpretação de Libras-Língua Portuguesa (PROLIBRAS)**

**PLANO DE EXECUÇÃO DE ESTUDO TÉCNICO, METODOLÓGICO E OPERACIONAL COM VISTAS À REALIZAÇÃO DO PROGRAMA NACIONAL PARA A CERTIFICAÇÃO DE PROFICIÊNCIA EM LIBRAS E PARA A CERTIFICAÇÃO DE PROFICIÊNCIA EM TRADUÇÃO E INTERPRETAÇÃO DE LIBRAS-LÍNGUA PORTUGUESA EM 2006 (PROLIBRAS/2006)**

**Universidade Federal de Santa Catarina**

**COPERVE**

# ÍNDICE

**1. Identificação**

**2. Apresentação**

**3. Justificativa**

**4. Qualificação da UFSC e da COPERVE**

**5. Metodologia**

## **1 - IDENTIFICAÇÃO**

### **PROJETO:**

**REALIZAÇÃO DO PROLIBRAS 2006 - Programa Nacional para a Certificação de proficiência em Libras e para a Certificação de proficiência em tradução e interpretação Libras-Língua Portuguesa.**

### **INSTITUIÇÃO PROPONENTE**

**Universidade Federal de Santa Catarina (UFSC)  
CGC/CNPJ: 83899526/0001-82;  
fax: (48) 32342324 ;  
telefone: (48) 33319200;  
endereço: Campus Universitário, Bairro Trindade,  
CEP 88040-900,  
C.P.: 476  
Florianópolis, Santa Catarina;  
e-mail: [coperve@coperve.ufsc.br](mailto:coperve@coperve.ufsc.br);  
sítio: [www.ufsc.br](http://www.ufsc.br) e [www.coperve.ufsc.br](http://www.coperve.ufsc.br)**

## 2 - APRESENTAÇÃO

O Prolibras é um programa promovido pelo Ministério da Educação e desenvolvido por instituições de ensino superior – IES, que tem por objetivo viabilizar a certificação de proficiência em Língua Brasileira de Sinais - Libras, bem como a certificação de proficiência em tradução e interpretação de Libras-Língua Portuguesa.

Em 2006, ano de implantação do Programa, por força do art. 4º e seu parágrafo 1º da Portaria Normativa MEC nº 11, de 09/08/2006, constituirá um exame nacional sob a responsabilidade do INEP e será realizado por meio de parceria entre o Ministério da Educação, o Instituto Nacional de Estudos e Pesquisas Educacionais “Anísio Teixeira” - INEP e esta Universidade Federal de Santa Catarina – UFSC.

Os certificados obtidos por meio deste exame nacional poderão ser aceitos por instituições de ensino superior – IES ou instituições de educação básica, como títulos que comprovam a competência no uso e no ensino da Libras ou na tradução e interpretação dessa língua.

O Prolibras certificará:

- a) pessoas, prioritariamente surdas, fluentes em Libras, aprovadas no exame de proficiência em Libras, interessadas em ser professores ou instrutores da Libras, principalmente, nos cursos de formação de professores e de fonoaudiologia;
- b) pessoas, ouvintes, fluentes em Libras, aprovadas no exame de proficiência em tradução e interpretação de Libras interessadas em exercer esta função, principalmente, nas instituições de ensino.

O Prolibras foi criado pelo MEC para cumprir a Lei nº 10.436/2002 e o Decreto nº 5.626/2005 e o certificado será conferido ao participante que demonstrar domínio operacional da Libras e que seja capaz de compreender e produzir textos (sinalizados) nessa língua, de forma fluente, sobre assuntos variados em diferentes contextos educacionais. O participante deverá ter domínio de estruturas da Libras e vocabulário adequado.

O Prolibras considerará habilidades e competências exigidas para as funções de docência ou de tradução e interpretação. Para a função de docente, essas habilidades contemplam comunicar-se em situações do contexto escolar, ministrar o ensino da Libras, como componente curricular, esclarecer dúvidas, elaborar provas, promover seminários. Para a função de tradutor e intérprete, essas habilidades contemplam tradução e interpretação da Libras para a Língua Portuguesa (modalidades oral e escrita) e tradução da Língua Portuguesa para Libras.

O Prolibras é de natureza comunicativa e pedagógica. Isto significa que se buscará aferir a capacidade de uso e de ensino da Libras, ou de aferir a capacidade para realizar a tradução e interpretação da Libras/Português/Libras, já que a competência lingüística se integra à comunicativa.

A competência dos participantes será, portanto, avaliada pela sua compreensão da Libras, seu conhecimento e desempenho nas situações de ensino.

O Prolibras será realizado anualmente, sendo que nos próximos dez anos, será constituído de uma prova objetiva, eliminatória, de compreensão de Libras, comum a todos os inscritos, e de provas de prática pedagógica de ensino de Libras ou provas de prática de tradução e interpretação da Libras/Língua Portuguesa/Libras.

### 3 - JUSTIFICATIVA

A Lei nº 10.436/2002, que dispõe sobre a Língua Brasileira de Sinais – Libras, coloca sob a responsabilidade do poder público garantir, de forma institucionalizada, o uso e a difusão de Libras e, em seu artigo 4º, refere-se à inclusão desse componente curricular nos cursos de fonoaudiologia e nos cursos de formação de professores. O art. 18 da Lei 10.098/2000, que dispõe sobre acessibilidade da pessoa portadora de deficiência, também coloca sobre o poder público a responsabilidade de garantir a formação de tradutor e intérprete da Língua Brasileira de Sinais.

No Brasil a oferta de cursos de graduação em Libras e de cursos que formam Tradutor e Intérprete de Libras-Língua Portuguesa, em nível superior, está em fase inicial. As pessoas com fluência nessa língua ou em sua interpretação, em sua maioria, não possuem titulação exigida para atuar no magistério superior, embora possuam experiência profissional no ensino dessa língua ou em sua tradução e interpretação.

Assim, para que a Lei 10.436/2002 e a Lei 10.098/2000 pudessem ser cumpridas e os professores pudessem formar-se com conhecimentos acerca do uso de Libras em sala de aula, viabilizando aos alunos surdos alcançar níveis mais elevados de ensino, foi necessário regulamentar as referidas legislações, por meio do Decreto nº 5.626, de 22 de dezembro de 2005, autorizando o exercício, em magistério superior, de profissionais sem a titulação obrigatória, mas com certificado de proficiência em Libras ou em sua tradução e interpretação, obtido em exame promovido pelo MEC ou por instituições de ensino superior por ele credenciada, até que haja profissionais formados em cursos de graduação em Libras e em sua tradução e interpretação.

A proposta de um Programa para a realização dos exames para certificação de Proficiência em Libras envolve ações de várias Secretarias de MEC:

- a Secretaria de Educação Especial que tem por missão viabilizar a inclusão de alunos com necessidades educacionais especiais e a adequada formação de profissionais da educação para com eles atuar;
- a Secretaria de Educação Superior que tem a missão de autorizar a abertura de cursos superiores;
- a Secretaria de Educação a Distância viabiliza a organização de licenciaturas a distância, como o curso de Letras: Libras da UFSC;
- a Secretaria de Educação Tecnológica e Profissional que tem, também, a missão de viabilizar cursos superiores.

Por meio de ações conjuntas das diferentes Secretarias, o Ministério da Educação se propõe a implantar o Prolibras, sendo o primeiro – PROLIBRAS/2006 –, mediante parceria com o INEP, autarquia federal que tem entre suas atribuições institucionais realizar levantamentos estatísticos e avaliações na área de educação, bem como, articular-se, em sua área de atuação, com instituições nacionais mediante ações de cooperação institucional, técnica e financeira, bilateral e multilateral, e a Universidade Federal de Santa Catarina, esta última em conjunto com uma instituição pública de ensino superior de cada capital dos estados brasileiros.

O Prolibras, portanto, é um programa do Ministério da Educação, que objetiva promover a realização de exame(s) para certificar a proficiência em Libras, bem como para certificar a proficiência em tradução e interpretação da Libras/Língua Portuguesa/Libras.

Espera-se com esse exame abrir caminhos para que nos anos posteriores várias instituições de ensino superior possam se candidatar ao credenciamento para a realização dos exames de proficiência, conforme Decreto nº 5.626/05 e Portaria Normativa MEC nº 11/2006.

Conseqüentemente com esta ação, as pessoas surdas, com nível superior, poderão obter certificação de competência para compor o corpo docente como professores de Libras e os de nível médio, como Instrutores de Libras, iniciando o processo de ensino de Libras, enquanto as instituições de ensino superior se organizam e formam suas primeiras turmas de licenciados em cursos de graduação em Libras.

Cabe destacar que com a instituição do Prolibras, o Brasil será o pioneiro mundialmente a realizar um exame de tal natureza.

Em 2006, ano de implantação do Programa, caberá a cada uma das entidades envolvidas no **PROLIBRAS/2006** o que se segue:

**Ao MEC:**

- a) designar comissão técnica, composta de técnicos representantes da SESu, SEED, SETEC, SEESP e professores pesquisadores, surdos e ouvintes, de Instituições de Ensino Superior, inclusive da UFSC, para elaborar a Prova objetiva digital e orientações para a prova prática, em Libras. Esses técnicos foram designados por meio da Portaria da Secretária de Educação Especial nº 1/06, em anexo.
- b) encaminhar Ofício-Circular às Instituições Públicas de Ensino Superior com esclarecimentos acerca do Prolibras, solicitando a indicação de um professor para atuar como coordenador local responsável pela aplicação das provas e pela interface com a UFSC. Em anexo, cópia do ofício-circular e a planilha contendo a relação dos coordenadores de cada instituição;
- c) indicar um coordenador-geral para acompanhar a execução do Prolibras/2006;
- d) entregar à UFSC a(s) minuta(s) dos documentos e instrumentos elaborados pela Comissão Técnica designada pela Portaria da SEESP nº 01/06.

**À UFSC:**

- a) Apresentar infra-estrutura e recursos humanos para a realização do Prolibras/2006, em âmbito nacional, atuando em conjunto com pelo menos uma das instituições públicas de ensino superior das capitais dos estados;
- b) Coordenar a aplicação do exame do Prolibras/2006 junto às demais Instituições Públicas de Ensino Superior, de cada capital dos estados brasileiros, que serão responsáveis pela aplicação das provas;
- c) Processar os resultados da aplicação do exame nacional (PROLIBRAS/2006);
- d) Criar um banco de dados com os resultados apurados do exame nacional (PROLIBRAS/2006), bem como com os dos questionários socioeconômico;
  - Apresentar ao INEP o relatório técnico final relativo aos participantes do exame e seus resultados,
  - Desempenho dos participantes no exame e variáveis socioeconômicas
- e) Certificar os participantes do Prolibras/2006;
- f) Observar a legislação eleitoral em vigor, especialmente no que diz respeito à publicidade do Programa de que trata este Plano de Execução, à publicidade nos instrumentos necessários a realização do PROLIBRAS/2006, entre outros.

**Ao INEP:**

- Realizar o Exame Nacional do PROLIBRAS/2006, mediante parceria com a UFSC e o MEC, disponibilizando, para tanto, mediante descentralização de crédito, recursos orçamentários e financeiros à UFSC;
- Acompanhar e supervisionar, por meio de responsáveis técnicos a serem indicados, a execução do objeto desta parceria.

## 4 - QUALIFICAÇÃO DA UFSC E DA COPERVE

Várias instituições de ensino superior têm realizado estudos e pesquisas sobre a língua de sinais, mas não se sentem com corpo docente qualificado para compor bancas de elaboração e avaliação da proficiência em Libras e em tradução e interpretação da Libras. A Universidade Federal de Santa Catarina, no entanto, destaca-se em suas pesquisas e estudos sobre a surdez e sobre a língua de sinais do Brasil, fato que possibilitou a constituição de corpo docente qualificado para o ensino de Libras e a criação do primeiro curso de licenciatura em Letras:Libras em 2006.

A UFSC ao longo de suas quatro décadas e meia de existência, tem reafirmando sua missão de produzir, sistematizar e socializar o saber filosófico, científico, artístico e tecnológico, ampliando e aprofundando a formação do ser humano para o exercício profissional. Organizada em 11 centros de ensino, abriga comunidade de mais de 20 mil estudantes de graduação e 10 mil de pós-graduação, sendo o maior centro de pós-graduação do estado. O corpo docente da UFSC é constituído na sua grande maioria por professores mestres e doutores. Reconhecendo a indissociabilidade entre ensino, pesquisa e extensão e a importância da divulgação e popularização da ciência, a instituição persegue os objetivos de estimular a reflexão crítica e de colaborar com a promoção da qualidade de vida. O ano de 2005 marca o início do Projeto de Interiorização. Por meio do ensino a distância, a iniciativa vai permitir a ampliação do acesso ao ensino de graduação público, gratuito e de qualidade. Com esta ação a instituição expande suas fronteiras. A implantação de pólos em cidades do interior amplia as alternativas para oferecimento de cursos, aproximando universidade e sociedade.

A UFSC desenvolveu nos últimos anos várias atividades e implantou equipamentos direcionados a portadores de deficiência. Um exemplo de pioneirismo é o Centro de Desportos, o CDS, que além de proporcionar esportes para deficientes, como tênis para cadeirantes, realizando inclusive campeonatos, futsal para cegos, atletismo, bocha, xadrez, tênis de mesa e basquete para cadeirantes, conta com uma infra-estrutura especial, como piscina e equipamentos adaptados. Além das atividades desenvolvidas no CDS, há outros projetos, como a prática de leitura em APAE, um projeto usando bonecos de sucata para atendimento odontológico a crianças portadoras de deficiência física e mental, dentre muitos outros. Várias pesquisas resultaram em dissertações e teses sobre o tema.

O Núcleo de Investigação de Desenvolvimento (Nucleind), vinculado ao Centro de Ciências da Educação, é responsável pelo **Grupo de Estudos Surdos**, o **GES**, que desenvolve estudos nos campos de ensino, pesquisa e extensão relativos ao universo do deficiente auditivo, como o ensino da Língua Brasileira de Sinais (Libras). O GES iniciou seu trabalho no ano de 2003 e atualmente é formado por alunos de graduação, mestrados, doutorandos, intérpretes de língua de sinais e parceiros da comunidade, como organizações não-governamentais e prefeituras. Com o objetivo de educar e conscientizar a comunidade surda, o GES, juntamente com o Programa de Pós-Graduação em Educação e o Programa de Pós-Graduação em Linguística, realiza seminários, reuniões e palestras periodicamente. Em dezembro de 2006, a UFSC estará sediando o XI Congresso Internacional de Estudos de Línguas de Sinais – TISLR 9 ( [www.tislr9.ufsc.br](http://www.tislr9.ufsc.br) ). Este evento internacional é o mais importante da área e reunirá pesquisadores de diferentes línguas de sinais, tendo em sua programação mais de 30 países representados. Em outubro de 2005, a UFSC foi sede do II Encontro de Intérpretes de Santa Catarina, onde professores e intérpretes da Língua Brasileira de Sinais encontraram-se para discutir temas como a formação de intérpretes na Europa, a proposta de formação no Brasil, a regularização desse trabalho em Santa Catarina e a criação de uma Comissão dos Intérpretes de Língua de Sinais no estado. A UFSC estará sediando o III Encontro Nacional de Intérpretes em 2007, reunindo intérpretes de língua de sinais do país para definir políticas de formação deste

profissional. Além disso, a UFSC sediará o III Encontro de Estudos Surdos, um evento que está sendo realizado pela UFSC desde sua primeira edição em 2003 (outras informações estão disponíveis no site do GES [www.ges.ced.ufsc.br](http://www.ges.ced.ufsc.br)).

O Centro de Comunicação e Expressão (CCE), também, está participando do desenvolvimento de atividades ligadas ao GES, pois está oferecendo o Curso de Licenciatura em Letras – Libras, na modalidade à distância, envolvendo nove pólos espalhados pelo país. Este curso objetiva formar 500 professores de língua brasileira de sinais.

## **A COPERVE**

A Comissão Permanente do Vestibular (COPERVE) foi criada pela Universidade Federal de Santa Catarina em 29 de setembro de 1970, com o objetivo de planejar, coordenar e executar todas as atividades relativas ao Concurso Vestibular da UFSC.

A Comissão é composta por professores e servidores técnicos-administrativos que se empenham em promover um processo seletivo para ingresso de alunos no ensino superior – Vestibular, da mais alta qualidade, confiabilidade e transparência, dispondo de uma competente equipe de elaboradores de provas e de um corpo de fiscais periodicamente treinados para a aplicação das provas. Para garantir a qualidade e a lisura dos processos seletivos, conta, também, com uma infra-estrutura de processamento de dados de última geração, serviço próprio de impressão e dispositivos de segurança tecnicamente atualizados, além do apoio institucional oferecido pelas polícias militar, civil e federal na operacionalização dos concursos.

Os últimos Vestibulares promovidos pela Universidade Federal de Santa Catarina através da COPERVE contaram com a participação de, em média, 40.000 candidatos, com provas aplicadas em dez municípios de Santa Catarina, envolvendo em sua operacionalização um contingente aproximado de 3.000 pessoas.

Cabe também a COPERVE, a organização e aplicação dos Processos Seletivos de Ensino a Distância da Universidade Federal de Santa Catarina, além de sua participação em parceria com outras Universidades nesse mesmo processo como, por exemplo, a parceria com a Universidade Virtual do Estado do Maranhão (UNIVIMA).

Além dos Vestibulares, a COPERVE tem realizado inúmeros outros concursos, para as mais variadas Instituições Públicas do Estado de Santa Catarina.

Neste sentido, cabe destacar que a UFSC já realizou um concurso para professor de libras. Esse concurso foi organizado na libras apresentando três etapas: a elaboração do edital para a seleção do professor, a elaboração do processo seletivo e a execução do mesmo. O edital especificou a formação em nível de doutorado, bem como, a certificação como instrutor de libras. A prova didática e a entrevista foram realizadas na libras com a presença de um intérprete de língua de sinais para a banca. Assim, foi selecionado um professor surdo de libras que passou a integrar o quadro funcional da UFSC. Atualmente, há outro edital de concurso que foi aberto que inclui a proficiência na libras. Nesse concurso, além da prova didática ser realizada na língua de sinais, o candidato terá que fazer uma prova de proficiência na libras evidenciando a compreensão e a produção nessa língua.

Assim, entre as diferentes instituições de ensino superior do Brasil, destaca-se no cenário nacional, a Universidade Federal de Santa Catarina por ter desenvolvido pesquisas em áreas importantes para o desenvolvimento social do país, com destaque em estudos surdos.



Acrescente-se o fato de que o Departamento de Letras da UFSC criou em 2005, com apoio do Ministério da Educação/Secretaria de Educação a Distância/Secretaria de Educação Especial, o primeiro Curso de Graduação Licenciatura em Letras - Língua Brasileira de Sinais (Libras), na modalidade à distância. Esse curso inovador e necessário, envolve, entre outras atividades, organizar, filmar e gravar em DVD ou em CD provas em Libras, fato que torna a UFSC a instituição de ensino superior mais organizada, em nível institucional, para efetivar um Exame Nacional de Certificação de Proficiência em Libras e de Certificação de Proficiência em Tradução e Interpretação Libras/Língua Portuguesa/Libras. Em seu quadro docente, registra-se a existência de doutores, surdos e ouvintes, atuando na Educação de Surdos e na Linguística com desenvolvimento de estudos da língua brasileira de sinais em seus respectivos Programas de Pós-Graduação. Registra-se ainda a matrícula de vários alunos surdos e ouvintes, em nível de mestrado e doutorado, desenvolvendo novas pesquisas nessa área, conforme se pode constatar pelo Programa de Apoio a Educação Especial – PROESP/CAPES.

Como atualmente existem leis que tratam da inclusão social dos surdos na sociedade e no mercado de trabalho, ao promover o primeiro curso de graduação, licenciatura em Letras - Libras, a UFSC demonstra ter condições técnicas de realizar provas e concursos em Libras, pois pode contar com o aporte de sua Secretaria de Educação a Distância, da parceria com o Núcleo de Investigação do Desenvolvimento Humano – NUCLEIND, com o Grupo de Estudos Surdos – GES, com o Centro de Educação – CED, e com o Centro de Comunicação e Expressão – CCE, além de contar com parcerias externas como a da Federação Nacional de Integração dos Surdos – FENEIS. O CED integra, também, o Programa de Pós-Graduação em Educação que realiza pesquisas em várias áreas, destacando-se os *Estudos Surdos*, no contexto da linha de pesquisa *Educação e Processos Inclusivos*. O CCE produz, sistematiza e veicula conhecimento, em Libras, nas áreas de comunicação, letras e linguística, com o objetivo de formar profissionais com espírito crítico que contribuam para o aprimoramento da sociedade. O próprio vestibular do Curso de Letras-Libras está sendo organizado, por meio da utilização de provas impressas e gravadas em Libras, pela COPERVE, previsto para ser realizado em agosto/setembro de 2006.

Cabe ressaltar, ainda que além dos Vestibulares regulares da UFSC, a COPERVE tem realizado inúmeros outros concursos, para as mais variadas Instituições Públicas do Estado de Santa Catarina e do país. Entre elas, destacam-se as seguintes:

- a. Vestibular para Cursos de Graduação na modalidade de Ensino a Distância (Santa Catarina e Maranhão);
- b. Concurso para Servidores Técnico-Administrativos da UFSC;
- c. Concurso para Servidores do Hospital Universitário da UFSC;
- d. Concursos para professores da UFSC;
- e. Exames de Ordem – OAB/SC;
- f. Concurso da Secretaria de Estado da Fazenda de Santa Catarina;
- g. Concursos da Secretaria de Educação de Santa Catarina;
- h. Concurso Tribunal de Contas do Estado de Santa Catarina;
- i. Concurso Centrais Elétricas de Santa Catarina SA;
- j. Procurador do Estado de Santa Catarina;
- k. Concurso Tribunal Regional Eleitoral de SC;
- l. Concursos para professores da Prefeitura Municipal de Florianópolis;
- m. Concurso da Câmara Municipal de Imbituba.

Para a realização de todas estas ações, principalmente no que se refere à realização de concursos públicos, a COPERVE desenvolve ainda as seguintes atividades:

**ELABORAÇÃO DE EDITAIS** - Elaboração dos editais de abertura dos concursos (em conformidade com os interesses e objetivos do contratante), bem como dos editais de homologação de inscrições e de resultados.

**DIVULGAÇÃO** - Divulgação do período de inscrições em jornais especializados em processos seletivos. Projeto, impressão e distribuição de cartazes para a divulgação da seleção.

**ATENDIMENTO AOS CANDIDATOS** - Disponibilização de equipe de atendimento treinada especificamente para dar atendimento prioritário e diferenciado aos candidatos portadores de necessidades especiais, em particular aos candidatos com surdez, por meio dos serviços de tradução e interpretação da Libras/Língua Portuguesa/Libras, durante todas as etapas do processo seletivo. Tele-atendimento via portal para atendimento eletrônico de candidatos. Disponibilização de página eletrônica da COPERVE/UFSC ([www.coperve.ufsc.br](http://www.coperve.ufsc.br)) na qual são disponibilizados todos os editais e os comunicados referentes ao certame. Recebimento, análise e elaboração de respostas aos requerimentos e ou questionamentos apresentados pelos candidatos, referentes a todas as etapas do processo seletivo.

**INSCRIÇÃO NO CONCURSO PÚBLICO** - Disponibilização de sistema próprio para inscrição via Internet, através de formulário eletrônico auto-explicativo. Geração de comprovantes de requerimento de inscrição e de boleto bancário (padrão FEBRABAN) para pagamento da taxa de inscrição, bem como gerenciamento dos pagamentos efetuados através de contratos de prestação de serviço com a rede bancária.

**CONFIRMAÇÃO DE INSCRIÇÃO** - Após o período de inscrição a COPERVE efetua a alocação dos candidatos e disponibiliza documento de Confirmação de inscrição (individualizado) contendo os dados cadastrados dos candidatos bem como o endereço do estabelecimento onde o candidato realizará as provas (especificando, inclusive, a sala em que o mesmo prestará prova). Essa confirmação de inscrição pode também ser encaminhada via correio eletrônico ou via correio postal para cada candidato.

**CADASTRO** - Elaboração de projeto para formação de cadastro de dados dos inscritos na seleção. Criação, produção e desenvolvimento de sistema computacional e armazenamento de dados cadastrais a partir das inscrições efetivadas (solicitadas e pagas). Conferência de informações e validação das inscrições, disponibilizando a relação de inscrições deferidas e indeferidas.

**LEITURA DE FORMULÁRIOS** - Criação e desenvolvimento de sistema computacional próprio para a impressão de formulários e relatórios necessários para todas as fases do processo. Impressão de formulários em papel especial. Conferência, separação e acondicionamento de formulários. Projeto (dentro dos padrões exigidos pelos equipamentos de leitura), impressão, personalização (incluindo código de barra) e leitura dos cartões-resposta.

**PROVA OBJETIVA** - Elaboração de prova objetiva por bancas examinadoras altamente especializadas, por meio das quais serão avaliadas competências e habilidades mentais dos candidatos, que vão além do mero conhecimento memorizado, abrangendo as capacidades de compreensão, de aplicação, de análise, de síntese e de avaliação, valorizando sempre o raciocínio e privilegiando a reflexão sobre a memorização e a qualidade sobre a quantidade. Revisão técnica e lingüística das provas. Impressão em ambiente próprio, altamente sigiloso, em quantidade suficiente, incluindo reservas. Acondicionamento de provas, imediatamente após a

impressão e edição, em embalagens plásticas com fechos de segurança invioláveis. Armazenamento das provas em cofre próprio, absolutamente seguro, até a aplicação.

**LOGÍSTICA PARA A APLICAÇÃO DA PROVA** - Designação e locação de espaço físico para a aplicação do instrumento de avaliação descrito anteriormente. Organização e sinalização dos locais de aplicação do instrumento de avaliação. Contratação de prestadores de serviços, capacitados e idôneos, indispensáveis à aplicação do instrumento de avaliação, como, por exemplo, coordenadores, subcoordenadores, chefes e fiscais de salas, seguranças, médicos etc. Pagamento de todas as despesas com transporte, diárias e alimentação necessárias à realização do processo seletivo público. Coordenação e aplicação do instrumento de avaliação.

**CORREÇÃO DA PROVA** - Criação, produção e desenvolvimento de sistema computacional de armazenamento de dados para a correção da prova, controle de frequência, processamento das respostas e definição da classificação dos candidatos de acordo com as normas previstas em edital.

**CORREÇÃO DE PROVAS DE REDAÇÃO E DISCURSIVAS** - Recrutamento, treinamento, seleção e contratação de professores corretores especialistas. Para garantir a homogeneidade nos critérios de correção, a COPERVE/UFSC realiza oficinas de treinamento conforme as tabelas de correção previstas para cada questão discursiva ou tema de redação. Cada questão/redação é corrigida por dois corretores. É designado um Coordenador para cada equipe de avaliadores.

**RECURSOS DO RESULTADO PROVISÓRIO DA PROVA** - Recebimento de recursos contra o gabarito oficial preliminar da prova, após a sua divulgação. Análise e elaboração de respostas por banca examinadora especializada na área objeto de avaliação e revisão destas por profissionais especializados da COPERVE/UFSC.

**ASSESSORIA TÉCNICA E JURÍDICA** - Disponibilização de assessoria técnica e jurídica para acompanhamento das ações judiciais ou administrativas que tenham relação com o objeto do serviço prestado, até o trânsito em julgado da lide.

**RESULTADOS E RELATÓRIOS** - Entrega do resultado final da seleção, após análise dos recursos pertinentes, em meio magnético e em listagens. Emissão dos resultados obtidos pelos candidatos. Divulgação do gabarito e do resultado da seleção. Emissão de Boletim de Desempenho Individual aos candidatos que realizaram a prova. Apresentação de relatório sobre o desempenho e o perfil dos aprovados, além da análise dos itens da prova, utilizando-se a Teoria Clássica dos Testes (TCT) e a Teoria de Respostas ao Item (TRI).

**GUARDA DE MATERIAL** - Proteção e guarda das folhas de frequência e das folhas de respostas de todos os candidatos, bem como dos exemplares da prova aplicada no processo seletivo, pelo prazo mínimo de cento e vinte dias, em ambiente próprio sigiloso.

## **5 - METODOLOGIA**

A Universidade Federal de Santa Catarina – UFSC apresenta, por meio de sua Comissão Permanente do Vestibular – COPERVE, este Plano de Execução de estudo técnico, metodológico e operacional com vistas à realização do Programa Nacional para a Certificação de Proficiência em Libras e para a Certificação de Proficiência em Tradução e Interpretação Libras/Língua Portuguesa/Libras – Prolibras em 2006, conforme previsto no Decreto 5.626, de 22 de dezembro de 2005, e na Portaria Normativa MEC nº 11/2006.

A metodologia aqui proposta para a realização do Prolibras/2006 baseia-se na ampla experiência da COPERVE/UFSC em realização de vestibulares, processos seletivos de ensino à distância, de concursos públicos internos e externos e de avaliações de sistemas de ensino em âmbito local, regional ou nacional.

### **Atividades a serem desenvolvidas pela COPERVE/UFSC**

- 1- elaboração e publicação do Edital do Prolibras 2006;
- 2- elaboração e operacionalização do sistema de inscrições;
- 3- contratação de espaço físico e infra-estrutura para realização dos trabalhos;
- 4- seleção e treinamento de recursos humanos para elaboração, aplicação e correção das provas;
- 5- elaboração/reprodução das provas e dos cartões-resposta;
- 6- elaboração/reprodução de manuais para aplicadores e candidatos
- 7- transporte e guarda das provas e do material necessário para sua aplicação
- 8- processamento das provas (objetiva e prática), elaboração de relatórios e emissão dos resultados.

### **DETALHAMENTO DAS ATIVIDADES A SEREM REALIZADAS**

#### **Elaboração e publicação do Edital do Prolibras 2006**

O Edital será elaborado pela COPERVE/UFSC, conjuntamente com o coordenador geral do Prolibras no MEC e será publicado no Diário Oficial da União. Além do Edital de abertura do processo de Certificação, a COPERVE/UFSC, também será responsável pelos editais de homologação das inscrições e de homologação dos resultados finais. A versão preliminar do edital encontra-se em anexo.

#### **Elaboração e operacionalização do sistema de inscrição**

##### **Sistema**

A COPERVE/UFSC desenvolverá um sistema de inscrição próprio, via Internet, e o disponibilizará em uma página especialmente criada para o Prolibras ([www.prolibras.ufsc.br](http://www.prolibras.ufsc.br)). O sistema de inscrição será elaborado usando software próprio da COPERVE/UFSC, e seguirá os padrões de eficiência e segurança típicos da COPERVE (A tecnologia usada será a mesma empregada nos vestibulares da UFSC).

##### **Requerimento de inscrição**

O sistema de inscrição usará como interface com os candidatos um formulário eletrônico, no qual os candidatos digitarão suas informações pessoais e escolherão a categoria na qual desejam certificar-se assim como o local onde realizarão as provas.

O requerimento de inscrição, após preenchido, será criticado e consistido antes de ser encaminhado para o banco de dados da Coperve. Após o envio dos dados, o candidato receberá, também via internet, o comprovante de requerimento de inscrição e um boleto bancário para pagamento da taxa de inscrição, os quais deverão ser impressos pelo candidato. Após efetuado o pagamento, a coperve será notificada pelo Banco e efetivará a inscrição do candidato.

### **Questionário Sócio-Econômico**

Juntamente com os dados pessoais do candidato, o formulário eletrônico conterà um questionário sócio-econômico que também deverá ser respondido pelos candidatos e será usado elaboração de Relatório Técnico Final.

### **Cadastro de Inscritos**

O cadastro de inscritos será resultante das inscrições efetivadas e conterà as informações pessoais dos candidatos, as informações específicas do exame e os dados sócio-econômicos.

### **Confirmação da inscrição**

Após o encerramento das inscrições, a COPERVE/UFSC emitirá um relatório das inscrições deferidas e disponibilizará na página do Prolibras a confirmação de inscrição desses candidatos, contendo os dados cadastrados e o local (instituição, prédio e sala) em que os mesmo realizarão as provas. Da mesma forma, será emitido relatório das inscrições indeferidas o qual conterà o motivo do indeferimento.

### **Contratação de espaço físico e infra-estrutura para realização dos trabalhos**

A COPERVE/UFSC designará profissionais qualificados para visitar cada Instituição/Local de aplicação do Prolibras, com o objetivo de selecionar e cadastrar locais adequados para aplicação das provas. A definição desses locais será efetuada em conjunto com o coordenador local de cada Instituição.

A COPERVE/UFSC providenciará espaços adequados em cada uma das localidades onde o Prolibras ocorrerá, com boa localização, considerando a facilidade de acesso por meio de transporte coletivo, e que disponha de recursos de infra-estrutura suficientes para suprir as necessidades dos treinamentos e o controle das aplicações, tais como telefone, computadores conectados à internet, projetor de multimídia, material de escritório, boa iluminação, climatização, ventilação, e , no mínimo, café e água para os participantes dos treinamentos e das aplicações.

### **Seleção e treinamento de recursos humanos para elaboração, aplicação e correção das provas**

Os critérios utilizados pela coordenação geral do processo para seleção dos membros de cada uma das equipes, levarão em consideração o padrão de qualidade praticado pela COPERVE/UFSC, no sentido de escolher e indicar os melhores profissionais, tecnicamente qualificados de acordo com as funções a serem desempenhadas. Esses profissionais são pessoas idôneas e de confiança – adquiridas ao longo de muitos anos de serviço, o que garante a adequada execução do processo - com larga experiência em atividades de coordenação de vestibulares, concursos, processos seletivos e aplicação de instrumentos de avaliação, em todas as capitais dos estados brasileiros.

A coordenação geral, bem como a composição das equipes que atuarão no processo, estão especificadas a seguir:

Coordenação Geral do projeto:

- Profa. Ronice Muller de Quadros, Coordenadora Geral do PROLIBRAS Na UFSC; Atuará diretamente nas questões específicas relativas à língua brasileira de sinais implicadas no Exame Prolibras.
- Profa. Marlene de Oliveira Gotti, Coordenadora Geral do PROLIBRAS no MEC; Responsável pela garantia da inclusão das 27 Unidades Federativas.
- Profa. Maria Vilma Valente de Aguiar, Coordenadora Geral do Prolibras no INEP.

Comissão Permanente da COPERVE/UFSC:

- Prof. Edemir Costa, presidente; Atuará como representante da COPERVE/UFSC nos contatos com o MEC ou INEP para as tomadas de decisões que se fizerem necessárias ao longo das atividades do Prolibras/2006; providenciará os recursos humanos qualificados e necessários à execução do Prolibras; será responsável pela perfeita execução das atividades inerentes ao Prolibras.
- Profa. Maria Luiza Ferraro, coordenadora pedagógica; Será responsável pelas questões pedagógicas referentes à elaboração das provas, elaboração dos cadernos para anotação das respostas, gravação e duplicação das provas objetivas em CD e pela correção das provas práticas.
- Prof. Olinto Furtado, coordenador de informática; Será responsável pelo sistema de inscrição, pela elaboração, impressão e personalização dos cartões-resposta; pelo site do Prolibras; pelo Sistema de processamento dos resultados; pelo sistema web seguro para digitação das respostas da prova objetiva e pela elaboração dos relatórios necessários para aplicação das provas bem como dos relatórios contendo os resultados e informações estatísticas.
- Servidor João Carlos da Silva, coordenador de Logística. Será responsável pelo espaço físico, pela fiscalização e pela segurança de todo o processo.

**Coordenadores de Aplicação das Provas:** Serão profissionais de nível superior, vinculados a UFSC e com experiência no processo de aplicação de provas em concursos e exames. Haverá um coordenador de aplicação para cada Instituição/Local onde serão realizadas as provas. Estes coordenadores aplicarão as provas e preencherão os instrumentos de controle das aplicações de acordo com as especificações oferecidas nos treinamentos, além de que se responsabilizarão pela guarda, integridade, sigilo, recolhimento e devolução do material utilizado nas provas para a Coperve. Particularmente, os coordenadores de aplicação das provas da Coperve terão as seguintes funções:

- Transporte e guarda das provas de Florianópolis para o local de aplicação;
- Aplicação da prova objetiva e da prova prática, aqui subentendido todas as ações que se fizerem necessárias;
- Digitação das respostas da prova objetiva em sistema web seguro desenvolvido para esse fim;

- Impressão e divulgação dos resultados da prova objetiva e do cronograma das prova prática;
- Transporte e segurança dos CD's contendo as provas práticas do seu local de prova até Florianópolis.
- Tomar todas as providências cabíveis para que a aplicação do Prolibras na(s) sala (s) sob sua responsabilidade ocorra de forma perfeita, de acordo com o manual do aplicador;
- Participar de todos os treinamentos realizados pela COPERVE/UFSC;
- Treinar a equipe local esclarecendo todas as dúvidas com relação à aplicação do Prolibras2006;
- Manter o envelope de provas lacrado até o início da prova;
- proceder á aplicação do Prolibras estritamente de acordo com as orientações recebidas, com o manual do aplicador e demais documentos orientadores;
- Distribuir os instrumentos aos participantes no horário marcado para tal;
- Impedir a comunicação entre os participantes;
- Resolver pequenos problemas que possam ocorrer na instituição de ensino aplicadora;
- Determinar o início e o término da prova na instituição aplicadora sob sua responsabilidade, de acordo com o previsto em Edital;
- Recolher os cadernos de teste (CDs) e organizá-los de acordo com os padrões preestabelecidos;
- Verificar e conferir rigorosamente o material do seu local de aplicação para nova conferência e lacre;
- Aplicar a segunda etapa da prova (prova prática) dois dias após a aplicação da prova objetiva.

**Profissionais bilíngües (Língua Brasileira de Sinais e Língua Portuguesa):** Realizarão a interação necessária entre os participantes e os profissionais envolvidos na aplicação das provas objetivas e práticas. Haverá um profissional para cada Instituição/ Local de aplicação das provas.

### **Coordenadores Locais**

Serão profissionais de nível superior, vinculados às Instituições sede dos locais de prova, havendo um coordenador para cada local de prova. Esses coordenadores deverão ser, preferencialmente, pessoas envolvidas com a educação de surdos e/ou os estudos da língua de sinais e terão como função:

- Designar e supervisionar uma secretaria para atender as demandas locais;
- Definir, juntamente com COPERVE/UFSC, os locais onde serão realizadas as provas objetivas e práticas;
- Locar os equipamentos necessários para realização da prova objetiva;
- Coordenar, em conjunto com o coordenador da COPERVE/UFSC, a aplicação das provas, dividindo, com este, todas as atividades inerentes a aplicação das provas objetivas e práticas;
- Locar estúdio, equipamento e pessoal técnico para gravação das provas práticas;
- Contratar e treinar fiscais e pessoal de apoio necessário para as duas provas;
- Providenciar FAX, telefone, impressora e computador ligado a Internet, para transmissão dos dados para a Coperve e para recebimento e impressão dos relatórios intermediários entre a prova objetiva e a prova prática;
- Entregar os certificados aos candidatos que obtiverem média de aprovação nas duas etapas do Prolibras.

## **Corretores da Prova prática**

Realizarão a correção das provas práticas; de acordo com as normas previstas no edital do Prolibras e serão responsáveis pela atribuição de notas e pelo sigilo das mesmas. Os profissionais que desempenharão essa função serão profissionais de nível superior fluentes na Libras, com experiência de magistério na educação básica ou superior com pessoas surdas e que possuam (ou estejam cursando) cursos de pós-graduação com pesquisa na área da educação de surdos e da língua de sinais. O dimensionamento da equipe de corretores dependerá da quantidade de candidatos que forem habilitados para realizar a prova prática.

## **Treinamento dos Aplicadores**

O bom resultado dos trabalhos de treinamento dos recursos humanos envolvidos na aplicação das provas é ponto fundamental em um processo como o Prolibras 2006. Somente um treinamento prévio eficiente poderá neutralizar satisfatoriamente os problemas decorrentes das condições lingüísticas diferenciadas, da extensão e dispersão geográficas, das dificuldades de comunicação imediata entre as equipes e da diversidade de formação prévia do pessoal contratado, de forma a garantir a padronização de procedimentos e o controle de qualidade na aplicação das provas.

Nos treinamentos deverão ser abordados todos os mecanismos e as providências a serem tomadas para assegurar a padronização dos procedimentos e garantir o controle de qualidade do processo, bem como outras informações consideradas relevantes.

O treinamento dos aplicadores será feito em dois momentos distintos. Num primeiro momento a COPERVE/UFSC treinará os coordenadores que irão aplicar as provas nas diferentes instituições. Num segundo momento, os coordenadores da coperve treinarão os coordenadores locais bem como todo o pessoal a ser envolvido na aplicação da prova objetiva e na prova prática. Nos treinamentos será dada especial atenção à uniformização dos procedimentos, para garantir o controle de qualidade da aplicação.

No treinamento, todos os aplicadores selecionados firmarão termo de sigilo ético, de acordo com o modelo elaborado pela COPERVE/UFSC.

## **Elaboração/reprodução das provas e dos cartões-resposta**

A COPERVE/UFSC será responsável pelo desenvolvimento dos produtos e pela execução das tarefas relacionadas à preparação de todo o material a ser utilizado nas aplicações e nos treinamentos, conforme descrito a seguir:

- Elaboração, gravação e reprodução da prova objetiva;
- Elaboração dos temas para a prova prática;
- Elaboração e reprodução dos cadernos para anotação das respostas das questões objetivas;
- Design, reprodução e personalização dos cartões-resposta;
- Empacotamento, endereçamento e identificação dos invólucros com o material;
- Distribuição e recolhimento do material levado a campo.

## **Reprodução da prova objetiva**

A COPERVE/UFSC se encarregará da reprodução em CD da prova objetiva, sendo um para cada sala de aplicação da prova.

A reprodução dos CD's contendo a prova objetiva será executada sob rigoroso esquema de segurança e criterioso controle de qualidade. Todos os CD's serão testados antes de serem acondicionados em embalagem apropriada e depois lacrados e identificados com o local de prova



e sala para onde se destina. Para cada local de prova será encaminhado também um determinado número de CD's reservas, o qual dependerá do número de salas em que a prova será aplicada.

### **Elaboração dos temas para a prova prática**

A Coperve providenciará pessoal capacitado e de inteira confiança para propor os temas da prova prática para cada uma das categorias de participante. A equipe também será responsável pela criação dos textos a serem usados pelos candidatos à certificação de tradutores e intérpretes de libras / Português / Libras. Para essa atividade, serão observados os mesmos critérios de segurança e qualidade da prova objetiva.

### **Elaboração e reprodução dos cadernos para anotação das respostas das questões objetivas**

Visando facilitar o trabalho dos candidatos, a coperve elaborará e reproduzirá um caderno de respostas para cada candidato, o qual será usado para anotação das alternativas e ou da resposta de cada questão. Este caderno conterá espaço e numeração pré-imprensa para cada uma das dez questões e das quatro alternativas de resposta de cada uma das questões.

### **Recursos do Resultado Provisório da Prova**

Recebimento de recursos contra o gabarito oficial preliminar da prova, após a sua divulgação. Análise e elaboração de respostas por banca examinadora especializada na área objeto da avaliação e revisão destas por profissionais especializados da Coperve.

### **Correção das provas práticas**

A COPERVE/UFSC procederá à correção da prova prática de acordo com a metodologia determinada pela Comissão Técnica designada pelo MEC/SEESP, constante do edital. O processo de correção inclui o recrutamento e treinamento de corretores/codificadores especialistas.

Antes de se iniciar a correção das provas práticas, haverá uma oficina de preparação, com duração de 2 (dois) dias, para garantir a homogeneidade nos critérios de codificação /correção. As oficinas incluirão exercícios variados com a utilização dos guias de correção, que serão entregues aos especialistas selecionados. Seguindo a metodologia definida pela Comissão Técnica designada pelo MEC/SEESP as provas práticas serão corrigidas por uma banca constituída de duas equipes com três profissionais, um ouvinte e dois surdos, de nível superior, fluentes em Libras, em cada equipe. Uma equipe corrigirá/avaliará as provas práticas de proficiência em Libras e a outra as provas práticas de proficiência em tradução e interpretação de Libras/Língua Portuguesa/Libras.

Haverá supervisores para cada equipe de avaliadores das provas práticas, assim como um coordenador geral do Prolibras (o do MEC). Os supervisores serão escolhidos dentre os que mais se destacarem durante as oficinas de preparação.

### **Design, reprodução e personalização dos cartões-resposta**

Os cartões resposta serão projetados de acordo com as especificações do fabricante da leitora ótica a ser usada pela coperve na leitura eletrônica dos dados, e levarão em conta critérios de usabilidade e de estética.

A reprodução dos cartões será efetuada em gráfica especializada na produção deste tipo de material e os cartões serão personalizados em impressora a laser, na própria COPERVE/UFSC, com nome, número de inscrição, local e sala de cada candidato – além disso os cartões-resposta conterão código de barra para identificação eletrônica quando do processo de leitura ótica.

## **Elaboração/reprodução de manuais para aplicadores e candidatos**

A COPERVE/UFSC elaborará, reproduzirá e distribuirá dois tipos de manuais:

- a. Manual do Candidato – Este documento conterá todas as instruções que os candidatos necessitarão para a realização das provas, incluindo o edital do certame;
- b. Manual do Aplicador – Este documento conterá todas as orientações e procedimentos que os aplicadores deverão seguir para o bom andamento dos trabalhos. Essas orientações estarão discriminadas de acordo com as funções a serem desempenhadas por cada aplicador (coordenador Coperve, Coordenador Local, Tradutor intérprete, fiscal de sala, etc.).

## **Transporte e guarda das provas e do material necessário para sua aplicação**

O transporte das provas e do material necessário para a sua aplicação será feito pelo coordenador designado pela COPERVE/UFSC através de malotes devidamente lacrados com dois lacres, todos numerados, cujos números serão registrados em planilhas, as quais uma via ficará de posse da COPERVE/UFSC e outra do coordenador responsável pelo transporte. Além dos lacres mencionados, cada malote terá um cadeado para sua maior segurança. Estes malotes serão acondicionados em caixas de papelão identificadas por local de aplicação e lacradas com fita de segurança, com a finalidade de não despertar curiosidade quanto ao conteúdo.

Lembramos que as provas estarão dentro dos malotes em envelopes com lacres invioláveis, identificados por local e grupo de aplicação.

Quanto à guarda desse material, será feita em sala cofre, cujas chaves ficarão sob a responsabilidade do coordenador designado pela COPERVE/UFSC.

## **Processamento das provas (objetiva e prática), elaboração de relatórios e emissão dos resultados.**

A COPERVE/UFSC, através de seus analistas de sistemas, sob a supervisão do coordenador de informática, desenvolverá sistema eletrônico de processamento de dados, usando software e hardware tecnologicamente atualizados. O sistema a ser desenvolvido, seguirá o padrão dos sistemas desenvolvidos para o vestibular da UFSC e envolverá as seguintes atividades:

- a. Projeto das bases de dados;
- b. Interfaceamento com o sistema de inscrições;
- c. Validação das inscrições e consolidação do cadastro de inscritos;
- d. Alocação dos candidatos;
- e. Geração dos relatórios necessários para aplicação das provas (objetiva e prática), incluindo a personalização dos cartões-resposta;
- f. Sub-sistema web-seguro, para transmissão das respostas da prova objetiva;
- g. Processamento da prova objetiva e emissão dos resultados;
- h. Desenvolvimento de interfaces para registro das avaliações práticas;
- i. Processamento da prova prática e emissão dos resultados finais;
- j. Emissão de relatórios impressos e digitais (para publicação no site do Prolibras) referentes aos resultados e as estatísticas de interesse do Mec e do Inep.

## **Criação de Banco de Dados**

Criar um banco de dados com os resultados apurados dos exames, bem como, os dos questionários socioeconômicos, para enviar ao INEP até 30 dias após a divulgação do resultado final.

## **Elaboração de Relatório Técnico Final**

A UFSC deverá apresentar o relatório técnico final, contendo as informações abaixo indicadas, até 30/03/2007.

Caracterização socioeconômica

Gráficos de colunas evidenciando a distribuição percentual dos participantes do Exame, Motivos da participação no exame.

Caracterização socioeconômica: Gênero, Cor, Idade, Estado Civil, Tamanho da Família, Renda Total Domiciliar, Grau de Escolaridade do Pai e da Mãe, Setor de Trabalho do Pai e da Mãe, Condição de Moradia, Bens de Consumo.

Trajетória Escolar: Tipo de Escola onde cursou, Tipo de Ensino cursado (regular, supletivo ou técnico), Turno, Número de Anos Utilizados para cursar o Ensino Fundamental, Número de Anos Utilizados para cursar o Ensino Médio e Anos Utilizados para cursar o Ensino Superior, se houver.

Envolvimento com o Trabalho: Se trabalha ou não, Tempo de Trabalho, Idade na qual começou a trabalhar, Motivos para trabalhar, Remuneração Atual, Setor de Ocupação no Trabalho, Opinião com respeito a Trabalho e Estudo, Recursos que a Escola deveria proporcionar ao Aluno Trabalhador.

Avaliação da Escola: Aspectos com as melhores avaliações na escola pública e na escola privada, Aspectos com as piores avaliações na escola pública e na escola privada, Atividades desenvolvidas na escola pública e na escola privada.

Expectativas e valores dos jovens: Principais preocupações do jovem, Escolha profissional, Fatores primordiais para a escolha profissional, Participação em grupos ou associações, Interesses pelos temas da atualidade.

Desempenho Geral:

- a. Distribuição percentual dos participantes segundo as notas globais e por competência da parte objetiva da prova e provas práticas;
- b. Distribuição das médias das notas globais e por competência da parte objetiva da prova e da redação.

Desempenho dos participantes e variáveis socioeconômicas:

Evidenciando a distribuição percentual dos participantes do Exame segundo o desempenho na parte objetiva e nas provas práticas (insuficiente a regular; regular a bom; bom a excelente) e tabelas com o desempenho médio associado a variáveis socioeconômicas. As variáveis que compõem o estudo são:

- a. Tipo de escola cursada no ensino médio
- b. Idade
- c. Cor
- d. Gênero
- e. Faixa de renda domiciliar
- f. Escolaridade da mãe
- g. Escolaridade do pai

## Cronograma de Execução das Atividades

O Cronograma a ser seguido pela COPERVE/UFSC está detalhado a seguir:

<b>Atividade</b>	<b>Data</b>
Publicação do Edital	Até 20/09/06
Inscrições	de 21/09/06 a 16/10/06
Recebimento das provas elaboradas pela Comissão Técnica designada por Portaria SEESP nº 01/06	Até 20/09/06
Recebimento da indicação dos coordenadores de locais das Instituições Públicas de Ensino Superior, das capitais dos Estados	Até 20/09/06
Entrega do plano de aplicação das provas	Até 15 dias após o término das inscrições
Diagramação dos cadernos de prova e dos cartões-respostas	Até 19/01/07
Impressão dos instrumentos	Até 19/01/07
Envio dos instrumentos para as cidades de aplicação	Até 19/01/07
Treinamento dos aplicadores	Até 19/01/07
Aplicação dos instrumentos (das provas)	<b>Objetiva 28/01/07 Prática; a partir de 30/01/07</b>
Leitura / digitação das respostas da prova objetiva	Até 29/01/07
Treinamento dos corretores/codificadores	Até 29/01/07
Relatório da aplicação da prova	Até 30/03/07
Correção	Até 30/03/07
Relatório das atividades de correção	Até 30/03/07
Relatório Final	Até 30/03/07

## Tarefas a cargo do MEC/SEESP

Ficará a cargo do MEC/SEESP realizar os entendimentos necessários com as instituições públicas de ensino superior das UF para facilitar a execução do Prolibras 2006.

Nesse sentido, solicitará que essas instituições nomeiem um responsável pela aplicação que, sem participar diretamente das tarefas de campo, ficará encarregado da interface entre a instituição de ensino superior e a COPERVE/UFSC.

Além disso, o MEC/SEESP estruturará um monitoramento independente para acompanhar e controlar, *in loco*, a qualidade dos trabalhos desenvolvidos.

<b>Entrega dos insumos a serem fornecidos pelo MEC/SEESP</b>	<b>Data</b>
Cadastro das Instituições de Ensino selecionadas	Até 21/09/06
Instrumentos da aplicação	Até 21/09/06

## Plano de Segurança

A COPERVE/UFSC tem a segurança como um dos seus pontos fortes e o pessoal envolvido é de total confiança e tem muita experiência. A estrutura física é organizada de forma que qualquer material utilizado no processo seja manipulado em locais com garantia de sigilo.

Para a realização do Prolibras 2006, a COPERVE/UFSC propõe o Plano de Segurança descrito a seguir:

- Segurança na fase de diagramação do material;
- Segurança na fase de reprodução do material;
- Segurança no empacotamento do material;
- Segurança na aplicação;
- Segurança na leitura ótica.

### Segurança na fase de diagramação do material

A diagramação das provas e dos questionários será feita, como já se informou, no setor de sigilo reservado à Coordenadoria Pedagógica da COPERVE/UFSC, onde é diagramada a totalidade das provas dos concursos realizados pela COPERVE/UFSC. Os computadores desse setor não estão ligados a redes externas e o pessoal envolvido atende rigorosamente aos requisitos da confiabilidade e estabilidade do processo. A porta do local conta com segurança 24 horas por dia e, ainda mais, o setor conta com circuito interno de televisão e alarme.

Os refugos gerados no processo de diagramação continuam no recinto, em local apropriado. Após a aplicação do processo, o material descartado é primeiramente picotado e depois incinerado.

### Segurança na fase de reprodução do material

Os cadernos de teste (CDs e cartões-resposta), diagramados na coordenadoria pedagógica, serão impressos na sala de impressão que faz parte da estrutura dessa área, com as condições de segurança já descritas acima. Nessa etapa, só estarão sendo reproduzidos os cadernos de teste do Prolibras 2006.

O envio das provas para as impressoras é eletrônico. Nenhum cabo de transmissão de dados passa por lugares exteriores à área de sigilo. A impressão será feita em impressoras a laser HP.

Os refugos gerados nessa etapa serão tratados igualmente aos da anterior.

## **Segurança no empacotamento do material**

O empacotamento será feito em área contígua à sala de impressão, que conta com a mesma estrutura de segurança desta, por pessoal da equipe permanente da COPERVE/UFSC.

Os cadernos de prova serão agrupados por sala/grupo e acondicionados em envelopes plásticos opacos com lacre inviolável. Os envelopes terão etiqueta com a identificação da instituição de ensino, do município e da UF, além da sala à qual se destina. Esses envelopes serão acondicionados em malotes de lona, com dois lacres de segurança numerados. Os malotes serão lacrados com cadeados e guardados em cofres, organizados por UF.

O cofre é uma sala ampla localizada no terceiro andar do prédio da COPERVE/UFSC. Além de toda a estrutura de segurança já descrita anteriormente, o cofre é mantido permanentemente lacrado por um membro efetivo da COPERVE/UFSC e aberto, quando necessário, também por membro efetivo da COPERVE/UFSC, sendo todas essas ações devidamente registradas eletronicamente.

## **Segurança na Aplicação**

Cada instituição de ensino contará com um coordenador local de aplicação. Este coordenador ficará responsável pela seleção de pessoal de apoio para a segurança e o bom andamento do processo, de acordo com normas estabelecidas pela COPERVE/UFSC.

Os malotes serão acondicionados em caixas devidamente identificadas para o transporte.

As caixas ficarão sob a responsabilidade do coordenador da COPERVE/UFSC durante todo o transcorrer das atividades. No dia da prova, o coordenador local acompanhará a abertura das caixas e dos malotes de provas, atestando o lacre das mesmas. Os envelopes de cada sala seguirão lacrados até a sala destino, onde serão abertos na presença de 3 candidatos que testemunharão a existência dos lacres, conforme normas estabelecidas pela COPERVE/UFSC.

## **Segurança na transmissão de dados e Leitura dos cartões-resposta**

Após o término da prova objetiva, o coordenador da COPERVE/UFSC, juntamente com o coordenador local, procederão a digitação das respostas em sistema web seguro específico. Tal transmissão utilizará protocolos de comunicação seguros. No caso de Florianópolis, os cartões serão lidos através de leitora ótica de propriedade da COPERVE/UFSC. Todo o pessoal envolvido na recepção dos dados, leitura de cartões e operacionalização do sistema é vinculado a UFSC, e possui vasta experiência nas funções e são de total confiança.

## **Estimativa de Custos**

Para a execução do objeto desta parceria – realização do PROLIBRAS/2006 –, o INEP repassará à UFSC, por descentralização de crédito, em uma única parcela, recursos orçamentários e financeiros no valor total de R\$ 921.528,00 (novecentos e vinte e um mil quinhentos e vinte e oito reais).

Ademais, estima-se que cerca de 2.000 (duas mil) pessoas se inscreverão no Prolibras/2006. Desta forma, está prevista uma arrecadação, pela UFSC, de R\$ 60.000,00 (sessenta mil reais) pelo pagamento das inscrições, uma vez que o valor unitário da inscrição será de R\$ 30,00 (trinta reais).



Mês: Setembro/2006

Orçamento preliminar - 2.000 candidatos



Projeto: **PRÓ-LIBRAS**

1. Receitas		Quantidade	Valor unitário		Valor total
1.1	Taxa de Inscrição	2.000,00	R\$	30,00	R\$ 60.000,00
<b>Sub-total</b>		<b>2.000,00</b>			<b>R\$ 60.000,00</b>
<b>2. Despesas</b>					
<b>2.1 Aplicação da prova</b>					
2.1.1	Infra-estrutura para aplicação da prova objetiva	1,00	R\$	115.888,00	R\$ 115.888,00
2.1.2	Material de limpeza / secretaria	27,00	R\$	390,00	R\$ 10.530,00
2.1.3	Passagens	72,00	R\$	1.600,00	R\$ 115.200,00
2.1.4	Diárias	288,00	R\$	195,00	R\$ 56.160,00
2.1.5	Aluguel STUDIO	64,00	R\$	1.300,00	R\$ 83.200,00
2.1.6	Material para gravação (PO e PP) - CD, Fitas, etc.	27,00	R\$	650,00	R\$ 17.550,00
2.1.7	Infra-estrutura para aplicação da prova prática	1,00	R\$	99.384,00	R\$ 99.384,00
2.1.8	Aluguel equipamento para prova objetiva	61,00	R\$	650,00	R\$ 39.650,00
<b>Sub-total</b>					<b>R\$ 537.562,00</b>
<b>2.2 Elaboração e impressão de provas</b>					
2.2.1	Produção / gravação da prova objetiva	1,00	R\$	4.350,00	R\$ 4.350,00
2.2.2	Produção / gravação / reprodução da prova prática	1,00	R\$	14.000,00	R\$ 14.000,00
2.2.3	Impressão de provas	2.400,00	R\$	5,20	R\$ 12.480,00
2.2.4	Sistema de avaliação da prova prática	1,00	R\$	93.900,00	R\$ 93.900,00
<b>Sub-total</b>					<b>R\$ 124.730,00</b>
<b>2.3 Outros custos</b>					
2.3.1	Material de secretaria e sup. de informática	1,00	R\$	13.000,00	R\$ 13.000,00
2.3.2	Sistema Estatístico (Questionário Sócio-Econômico)	2.000,00	R\$	4,50	R\$ 9.000,00
2.3.3	Cartão resposta (layout + impressão)	2.500,00	R\$	2,60	R\$ 6.500,00
2.3.4	Sistema de processamento de dados	1,00	R\$	25.000,00	R\$ 25.000,00
2.3.5	Sistema de Inscrições	1,00	R\$	16.850,00	R\$ 16.850,00
2.3.6	Sistema Web (para envio de respostas e disponibilização de resultados)	1,00	R\$	16.850,00	R\$ 16.850,00
2.3.7	Reprodução de manuais (Aplicador, Participante, fiscais, etc)	3.000,00	R\$	2,60	R\$ 7.800,00
2.3.8	Produção e registro do Certificado	1.000,00	R\$	13,00	R\$ 13.000,00
2.3.9	Comunicação (correio, fax, tel, ...)	1,00	R\$	6.500,00	R\$ 6.500,00
2.3.10	Estrutura para Execução do Projeto	1,00	R\$	148.736,00	R\$ 148.736,00
2.3.11	Outros (reserva técnica +/- 6%)	1,00	R\$	56.000,00	R\$ 56.000,00
<b>Sub-total</b>					<b>R\$ 319.236,00</b>
<b>Total - Receita</b>					<b>R\$ 60.000,00</b>
<b>Total - Despesas</b>					<b>R\$ 981.528,00</b>
<b>Saldo do Projeto</b>					<b>R\$ 921.528,00</b>



## **Outros Procedimentos**

A COPERVE/UFSC manterá esquema de comunicação permanente com o INEP e com o MEC/SEESP durante a realização do Prolibras/2006, de maneira a garantir informações imediatas a respeito do andamento dos trabalhos.

O presente Plano de Execução compõe-se de um único volume com páginas numeradas de 1 a 25.

Prof. Lúcio José Botelho  
Reitor da UFSC



**MEC / INEP****PLANO DE TRABALHO SIMPLIFICADO****CADASTRO DO ÓRGÃO OU ENTIDADE PROPONENTE**

1 CNPJ <b>83.899.526/0001-82</b>		2 RAZÃO SOCIAL <b>Universidade Federal de Santa Catarina</b>		
3 ENDEREÇO <b>Campus Universitário Reitor João David Ferreira Lima</b>		4 BAIRRO OU DISTRITO <b>Trindade</b>	5 MUNICÍPIO <b>Florianópolis</b>	
6 UF <b>SC</b>	7 CEP <b>88040-900</b>	8 DDD <b>48</b>	9 TELEFONE <b>3331 9320</b>	10 FAX <b>3234 4069</b>
11 E-MAIL <a href="mailto:gabinete@reitoria.ufsc.br">gabinete@reitoria.ufsc.br</a>		12 Cód. UNID. GESTORA <b>153163</b>	13 Cód. DA GESTÃO <b>15237</b>	

**DIRIGENTE DO ÓRGÃO OU ENTIDADE PROPONENTE**

14 CPF <b>312.851.719-34</b>		15 NOME DO DIRIGENTE <b>Lúcio José Botelho</b>		
16 ENDEREÇO <b>Alameda Adolfo Konder, 1074 - apto 201</b>		17 BAIRRO OU DISTRITO <b>Centro</b>	18 MUNICÍPIO <b>Florianópolis</b>	
19 UF <b>SC</b>	20 CEP <b>88010-14</b>	21 DDD <b>48</b>	22 TELEFONE <b>3331 9320</b>	23 FAX <b>3234 4069</b>
24 E-MAIL <a href="mailto:gabinete@reitoria.ufsc.br">gabinete@reitoria.ufsc.br</a>		25 NÚMERO DA CÉDULA DE IDENTIDADE <b>147.632-7</b>		
26 DATA DA EMISSÃO <b>20/07/1998</b>	27 ÓRGÃO EXPEDIDOR <b>SSP/SC</b>	28 MATRÍCULA <b>7744</b>	29 CARGO <b>Reitor</b>	

**30 JUSTIFICATIVA DA DESCENTRALIZAÇÃO DO CRÉDITO**

No ano de 2006, o Ministério da Educação, por intermédio da Portaria Normativa nº 11, de 09/08/2006, a fim de dar cumprimento a Lei nº 10.436/2002 e ao Decreto nº 5.626/2005, criou o Programa Nacional para a Certificação de Proficiência em Libras e para Certificação de Proficiência em Tradução e Interpretação da Libras - Língua Portuguesa - PROLIBRAS. O PROLIBRAS é um programa promovido pelo MEC e desenvolvido por Instituições de Ensino Superior - IES, que se destina a:

I - certificar a proficiência em Libras, de pessoas, surdas ou ouvintes, com escolaridade de nível superior ou médio, para o ensino dessa disciplina, prioritariamente, em cursos de formação de professores e de fonoaudiólogos; II - certificar a proficiência em tradução e interpretação da Libras - Língua Portuguesa, para o exercício dessa função, prioritariamente, em ambientes educacionais.

Em 2006, por força do art. 4º da Portaria Normativa MEC nº 11, de 09/08/2006, constituirá um exame nacional sob a responsabilidade do INEP e será realizado por meio de parceria entre o MEC, o INEP e a UFSC.

Em 2006, ano de implantação do Programa, caberá a cada uma das entidades envolvidas no PROLIBRAS/2006, entre outras atribuições, o que se segue:

À UFSC: Apresentar infra-estrutura e recursos humanos para a realização do Prolibras/2006, em âmbito nacional, atuando em conjunto com pelo menos uma das instituições públicas de ensino superior das capitais dos estados; e Certificar os participantes do Prolibras/2006.

Ao MEC: designar comissão técnica, composta de técnicos representantes da SESu, SEED, SETEC, SEESP e professores pesquisadores, surdos e ouvintes, de Instituições de Ensino Superior para elaborar a Prova objetiva digital e orientações para a prova prática, em Libras. Este requisito foi atendido pela Portaria da Secretária de Educação Especial nº 1/06.

Ao INEP: realizar o Exame Nacional do PROLIBRAS/2006, mediante parceria com a UFSC e o MEC, disponibilizando, mediante descentralização de crédito, recursos orçamentários e financeiros à UFSC.

**31 DESCRIÇÃO DO PLANO DE APLICAÇÃO**

32 PROGRAMA DE TRABALHO	33 AÇÃO	34 DESCRIÇÃO DA AÇÃO CONSTANTE DA LOA	35 NAT. DA DESPESA	36 VALOR (EM R\$ 1,00)
<b>12.363.1062.8239.0001</b>	<b>8239</b>	<b>Instrumentos para Avaliação Nacional de Competências do Trabalhador</b>	<b>339014</b>	<b>56,160.00</b>
			<b>339030</b>	<b>41,080.00</b>
			<b>339033</b>	<b>115,200.00</b>
			<b>339039</b>	<b>709,088.00</b>
<b>37 TOTAL</b>				<b>921,528.00</b>

**38 CRONOGRAMA DE DESEMBOLSO (EM R\$ 1,00)**

39 Nº DA PARCELA	40 AÇÃO	41 MÊS DA LIBERAÇÃO	42 VALOR	43 PERÍODO DE EXECUÇÃO
<b>1</b>	<b>8239</b>	<b>Agosto</b>	<b>R\$ 921,528.00</b>	<b>agosto-novembro</b>
<b>44 TOTAL</b>			<b>R\$ 921,528.00</b>	

**45 AUTENTICAÇÃO**

Encaminhe-se ao INEP solicitando descentralização de crédito.

**Florianópolis, / /2006**

LOCAL E DATA

NOME E ASSINATURA DO DIRIGENTE OU REPRESENTANTE LEGAL

**46 ANÁLISE DA UNIDADE TÉCNICA CONTROLADORA**

APROVAR ( ) NÃO APROVAR ( )

LOCAL E DATA

NOME E ASSINATURA DO ANALISTA

**47 APROVAÇÃO**

APROVO ( ) NÃO APROVO ( )

**Reynaldo Fernandes**

DATA: \_\_\_\_/\_\_\_\_/\_\_\_\_

ASSINATURA DO PRESIDENTE DO INEP



**MEC / INEP****PLANO DE TRABALHO SIMPLIFICADO****CADASTRO DO ÓRGÃO OU ENTIDADE PROPONENTE**

1 CNPJ <b>83.899.526/0001-82</b>		2 RAZÃO SOCIAL <b>Universidade Federal de Santa Catarina</b>		
3 ENDEREÇO <b>Campus Universitário Reitor João David Ferreira Lima</b>		4 BAIRRO OU DISTRITO <b>Trindade</b>	5 MUNICÍPIO <b>Florianópolis</b>	
6 UF <b>SC</b>	7 CEP <b>88040-900</b>	8 DDD <b>48</b>	9 TELEFONE <b>3331 9320</b>	10 FAX <b>3234 4069</b>
11 E-MAIL <a href="mailto:gabinete@reitoria.ufsc.br">gabinete@reitoria.ufsc.br</a>		12 COD. UNID. GESTORA <b>153163</b>	13 COD. DA GESTÃO <b>15237</b>	

**DIRIGENTE DO ÓRGÃO OU ENTIDADE PROPONENTE**

14 CPF <b>312.851.719-34</b>		15 NOME DO DIRIGENTE <b>Lúcio José Botelho</b>		
16 ENDEREÇO <b>Alameda Adolfo Konder, 1074 - apto 201</b>		17 BAIRRO OU DISTRITO <b>Centro</b>	18 MUNICÍPIO <b>Florianópolis</b>	
19 UF <b>SC</b>	20 CEP <b>88010-14</b>	21 DDD <b>48</b>	22 TELEFONE <b>3331 9320</b>	23 FAX <b>3234 4069</b>
24 E-MAIL <a href="mailto:gabinete@reitoria.ufsc.br">gabinete@reitoria.ufsc.br</a>		25 NÚMERO DA CÉDULA DE IDENTIDADE <b>147.632-7</b>		
26 DATA DA EMISSÃO <b>20/07/1998</b>	27 ÓRGÃO EXPEDIDOR <b>SSP/SC</b>	28 MATRÍCULA <b>7744</b>	29 CARGO <b>Reitor</b>	

**30 JUSTIFICATIVA DA DESCENTRALIZAÇÃO DO CRÉDITO**

No ano de 2006, o Ministério da Educação, por intermédio da Portaria Normativa nº 11, de 09/08/2006, a fim de dar cumprimento a Lei nº 10.436/2002 e ao Decreto nº 5.626/2005, criou o Programa Nacional para a Certificação de Proficiência em Libras e para Certificação de Proficiência em Tradução e Interpretação da Libras-Língua Portuguesa – PROLIBRAS. O PROLIBRAS é um programa promovido pelo MEC e desenvolvido por Instituições de Ensino Superior – IES, que se destina a:

I - certificar a proficiência em Libras, de pessoas, surdas ou ouvintes, com escolaridade de nível superior ou médio, para o ensino dessa disciplina, prioritariamente, em cursos de formação de professores e de fonoaudiólogos; II - certificar a proficiência em tradução e interpretação da Libras – Língua Portuguesa, para o exercício dessa função, prioritariamente, em ambientes educacionais.

Em 2006, por força do art. 4º da Portaria Normativa MEC nº 11, de 09/08/2006, constituirá um exame nacional sob a responsabilidade do INEP e será realizado por meio de parceria entre o MEC, o INEP e a UFSC.

Em 2006, ano de implantação do Programa, caberá a cada uma das entidades envolvidas no PROLIBRAS/2006, entre outras atribuições, o que se segue:

À UFSC: Apresentar infra-estrutura e recursos humanos para a realização do Prolibras/2006, em âmbito nacional, atuando em conjunto com pelo menos uma das instituições públicas de ensino superior das capitais dos estados; e Certificar os participantes do Prolibras/2006.

Ao MEC: designar comissão técnica, composta de técnicos representantes da SESu, SEED, SETEC, SEESP e professores pesquisadores, surdos e ouvintes, de Instituições de Ensino Superior para elaborar a Prova objetiva digital e orientações para a prova prática, em Libras. Este requisito foi atendido pela Portaria da Secretária de Educação Especial nº 1/06.

Ao INEP: realizar o Exame Nacional do PROLIBRAS/2006, mediante parceria com a UFSC e o MEC, disponibilizando, mediante descentralização de crédito, recursos orçamentários e financeiros à UFSC.

O valor constante no plano de aplicação do PROLIBRAS, corresponde a complementação de recursos financeiros em razão do aumento do número de candidatos inscritos de 2.000 para 4.731.

**31 DESCRIÇÃO DO PLANO DE APLICAÇÃO**

32 PROGRAMA DE TRABALHO	33 AÇÃO	34 DESCRIÇÃO DA AÇÃO CONSTANTE DA LOA	35 NAT. DA DESPESA	36 VALOR (EM R\$ 1,00)
<b>12.363.1062.8239.0001</b>	<b>8239</b>	<b>Instrumentos para Avaliação Nacional de Competências do Trabalhador</b>	<b>339014</b>	<b>0.00</b>
			<b>339030</b>	<b>0.00</b>
			<b>339033</b>	<b>0.00</b>
			<b>339039</b>	<b>731,241.50</b>
<b>37 TOTAL</b>				<b>731,241.50</b>

**38 CRONOGRAMA DE DESEMBOLSO (EM R\$ 1,00)**

39 Nº DA PARCELA	40 AÇÃO	41 MÊS DA LIBERAÇÃO	42 VALOR	43 PERÍODO DE EXECUÇÃO
<b>1</b>	<b>8239</b>	<b>Dezembro</b>	<b>R\$ 731,241.50</b>	<b>Dezembro/2006 - Janeiro/2007</b>
<b>44 TOTAL</b>			<b>R\$ 731,241.50</b>	

**45 AUTENTICAÇÃO**

Encaminhe-se ao INEP solicitando descentralização de crédito.

**Florianópolis, / /2006**

LOCAL E DATA

NOME E ASSINATURA DO DIRIGENTE OU REPRESENTANTE LEGAL

**46 ANÁLISE DA UNIDADE TÉCNICA CONTROLADORA**

APROVAR ( ) NÃO APROVAR ( )

LOCAL E DATA

NOME E ASSINATURA DO ANALISTA

**47 APROVAÇÃO**

APROVO ( ) NÃO APROVO ( )

**Reynaldo Fernandes**

DATA: \_\_\_\_/\_\_\_\_/\_\_\_\_

ASSINATURA DO PRESIDENTE DO INEP



**Anexo II – Edital N°13/COPERVE/2006**  
**(Principal)**





## EDITAL 13/COPERVE/2006

A Universidade Federal de Santa Catarina - UFSC, através da Comissão Permanente do Vestibular - COPERVE, declara que estarão abertas, no período de **21/09/2006** até às **20h00min do dia 16/10/2006** (observado o horário oficial de Brasília), as inscrições ao Exame Nacional de Certificação de Proficiência em Língua Brasileira de Sinais – Libras e ao Exame Nacional de Certificação de Proficiência em Tradução e Interpretação da Libras/Língua Portuguesa, denominado **Prolibras**.

### 1. DOS REQUISITOS

1.1 - Poderão se inscrever no Prolibras para a certificação de proficiência em Libras:

- a) usuários da Libras, surdos, com escolaridade de nível superior;
- b) usuários da Libras, ouvintes, com escolaridade de nível superior;
- c) usuários da Libras, surdos, com escolaridade de nível médio;
- d) usuários da Libras, ouvintes, com escolaridade de nível médio.

1.2 - Poderão se inscrever no Prolibras para a certificação de proficiência em Tradução e Interpretação da Libras/Língua Portuguesa/Libras:

- a) ouvintes fluentes em Libras, com escolaridade de nível superior; e
- b) ouvintes fluentes em Libras, com escolaridade de nível médio.

### 2 - DO PROCESSO DE INSCRIÇÃO

2.1 - A inscrição no Prolibras será realizada somente pela INTERNET.

2.2 - Para realizar a inscrição o participante deverá proceder da seguinte maneira:

- a) **entrar** no *site* [www.prolibras.ufsc.br](http://www.prolibras.ufsc.br) (ou [www.coperve.ufsc.br](http://www.coperve.ufsc.br)) no período de **21/09/2006 até às 20h00min do dia 16/10/2006** (observado o horário oficial de Brasília), preencher integralmente o formulário do Requerimento de Inscrição e enviá-lo (via INTERNET) para a COPERVE/UFSC. Para tanto, o participante deverá observar as instruções disponíveis no *site*. As informações prestadas no Requerimento de Inscrição são de total responsabilidade do participante;
- b) **imprimir** o Comprovante do Requerimento de Inscrição;
- c) **imprimir** o Boleto Bancário;
- d) efetuar o **pagamento** da taxa de inscrição, no valor de **R\$ 30,00 ( trinta reais)**, usando o Boleto Bancário, até o dia **16/10/2006**. Esse pagamento poderá ser efetuado em qualquer agência bancária do Território Nacional (observado o horário de atendimento externo), em postos de auto-atendimento ou via INTERNET até às 21h00min (observado o Horário Oficial de Brasília).

- 2.3 - O participante que não proceder rigorosamente como estabelecido no item 2.2 não terá sua inscrição efetivada.
- 2.4 - A COPERVE/UFSC não se responsabilizará por solicitações de inscrição via INTERNET, não efetivadas por motivos de ordem técnica, falhas de comunicação, congestionamento de linhas de comunicação ou outros fatores que impossibilitarem a transferência dos dados ou a impressão do Comprovante do Requerimento de Inscrição ou do Boleto Bancário.
- 2.5 - Para efeito de inscrição serão considerados documentos de identidade apenas as Cédulas de Identidade expedidas pelas Secretarias de Segurança, Forças Armadas e Polícia Militar.
- 2.5.1 - Para participante estrangeiro será considerado documento de identidade apenas o Passaporte ou a Cédula de Identidade emitida pelo país de origem.
- 2.6 - Cada participante terá direito a apenas **uma** inscrição. Caso efetive mais de uma, será considerada a de data mais recente.
- 2.7 - No ato da inscrição o participante deverá optar, obrigatoriamente, pela instituição de ensino de seu estado, listada no item 3.3 desse edital, na qual fará seu exame.
- 2.8 - O participante que tiver sua inscrição **deferida** terá sua *Confirmação de Inscrição*, contendo seus dados e o local de realização da prova, disponibilizada nos sites [www.prolibras.ufsc.br](http://www.prolibras.ufsc.br) e [www.coperve.ufsc.br](http://www.coperve.ufsc.br) a partir de **13/11/2006**.
- 2.9 - A relação dos participantes que tiverem sua inscrição **indeferida** estará disponível nos sites [www.prolibras.ufsc.br](http://www.prolibras.ufsc.br) e [www.coperve.ufsc.br](http://www.coperve.ufsc.br) a partir do dia **13/11/2006**. Estes participantes também serão notificados, via Empresa Brasileira de Correios e Telégrafos (ECT), do motivo do indeferimento, a partir dessa data.
- 2.9.1 - Esses participantes deverão entrar em contato com a **COPERVE/UFSC** até às 18h00min (observado o Horário Oficial de Brasília) do dia **27/11/2006**. Após essa data, o indeferimento será definitivo.
- 2.10 - Em hipótese alguma haverá devolução da taxa de inscrição.
- 2.11 - A inscrição do participante implicará o conhecimento e a tácita aceitação das condições estabelecidas nesse Edital, das quais não poderá alegar desconhecimento.
- 3. DAS PROVAS**
- 3.1 - Os Exames do Prolibras serão realizados em duas etapas. A primeira etapa será composta por prova objetiva e a segunda etapa será composta por uma prova prática.
- 3.2 - A prova objetiva será realizada no dia **28/01/2007**, no horário **das 15h00min às 17h00min** (observado o horário oficial de Brasília), e será composta por **10 (dez) questões** objetivas sobre **Compreensão de Libras**.

- 3.2.1 - A prova objetiva de Compreensão de Libras será formulada em Libras e envolverá conhecimentos acerca da Libras, legislação específica da Libras, além de ética profissional, de acordo com programa anexo a esse edital.
- 3.2.2 - As questões objetivas conterão 4 alternativas (de “a” a “d”), das quais apenas 1 (uma) alternativa será correta.
- 3.2.3 - Após a apresentação de cada questão, o participante marcará sua resposta no caderno de prova e, depois de serem apresentadas as 10 (dez) questões, passará as respostas para o cartão-resposta. O tempo para cada questão será o mesmo para todos os participantes.
- 3.2.4 - A prova terá início, impreterivelmente, às 15h00min (observado o Horário Oficial de Brasília), e terá duração de 2 (duas) horas. O participante que chegar atrasado não poderá realizá-la.
- 3.2.5 - O participante deverá transcrever, com caneta esferográfica de **tinta preta (preferencialmente)** ou azul, as respostas da prova objetiva para o cartão-resposta, que será o único documento válido para efeito de correção da prova objetiva. O preenchimento do cartão-resposta será de inteira responsabilidade do participante, que deverá proceder em conformidade com as instruções especificadas no caderno de prova e no próprio cartão-resposta. **Em nenhuma hipótese haverá substituição do cartão-resposta por erro de preenchimento.**
- 3.2.6 - É de inteira responsabilidade do participante a observância da correspondência entre sua prova e seu cartão-resposta.
- 3.2.7 - O cartão-resposta deverá ser preenchido dentro do tempo de duração da prova.
- 3.2.8 - O participante só poderá entregar seu cartão-resposta e se retirar definitivamente do grupo de realização da prova a partir das **16h00min** (observado o Horário Oficial de Brasília). **O participante poderá sair com o caderno de prova.**
- 3.2.9 - Em hipótese alguma poderão permanecer no grupo de realização da prova menos de 3 (três) participantes, os quais deverão assinar a ata do grupo.
- 3.2.10 - O gabarito será divulgado nos sites [www.prolibras.ufsc.br](http://www.prolibras.ufsc.br) e [www.coperve.ufsc.br](http://www.coperve.ufsc.br) no dia **28/01/2007, 30 minutos após o término da prova.**
- 3.3 - As provas serão realizadas nas seguintes instituições públicas de ensino das seguintes cidades: UnB/Brasília, UFSC/Florianópolis, UFC/Fortaleza, UFG/Goiânia, UFAM/Manaus, INES/Rio de Janeiro, UFBA/Salvador, UFRGS/Porto Alegre, UNIFESP/EPM/São Paulo, UFMG/Belo-Horizonte, UFPR/Curitiba, UFES/Vitória, UFS/Aracaju, UFAL/Maceió, UFPE/Recife, UFPB/João Pessoa, UFRN/Natal, UFPI/Teresina, UEMA/São Luís, UFPA/Belém, UNIFAP/Macapá, UFAC/Rio Branco, UNIR/Porto Velho, UFRR/Boa Vista, UFT/Palmas, UFMT/Cuiabá, UFMS/Campo Grande.
- 3.3.1 - O participante deverá realizar a prova na instituição de ensino/cidade indicada no formulário de inscrição.

- 3.3.2 -** Não será permitido a qualquer participante realizar a prova fora das dependências da instituição de ensino, previamente estabelecidas, exceto em casos excepcionais autorizados pela COPERVE/UFSC.
- 3.3.3 -** O participante terá acesso ao local de realização da prova objetiva a partir das **14h15min** (observado o Horário Oficial de Brasília), devendo estar munido de:
- a) original do documento de identidade informado no requerimento de inscrição;
  - b) Comprovante de Requerimento de Inscrição;
  - c) caneta esferográfica de **tinta preta** ou azul. Sugere-se preferencialmente caneta esferográfica de **tinta preta**, por recomendação do fabricante da leitora ótica.
- 3.3.3.1 -** Caso o documento apresentado no dia da prova não seja o mesmo informado no Requerimento de Inscrição ou não permita a identificação adequada do participante, o mesmo será submetido à identificação datiloscópica.
- 3.4 -** Não será permitido a comunicação entre participantes, consulta a material didático-pedagógico, nem o porte/uso de calculadora, relógio de qualquer modelo, telefone celular, bip, tele-mensagem ou qualquer tipo de aparelho eletrônico, exceto nos casos previstos no item 4.10.
- 3.5 -** Será eliminado do Prolibras o participante que durante a prova:
- a) comunicar-se por qualquer meio com outros participantes, efetuar empréstimos ou usar outros meios ilícitos;
  - b) for surpreendido dando e/ou recebendo auxílio para a execução da prova;
  - c) faltar com o devido respeito para com qualquer membro da equipe de aplicação da prova e/ou com os demais participantes;
  - d) for apanhado em flagrante utilizando-se de qualquer meio na tentativa de burlar a prova, ou for responsável por falsa identificação pessoal;
  - e) recusar-se a entregar o material da prova ao término do tempo destinado para a sua realização;
  - f) perturbar, de qualquer modo, a ordem dos trabalhos, incorrendo em comportamento indevido; ou
  - g) afastar-se da sala, a qualquer tempo, sem o acompanhamento de fiscal ou portando o cartão-resposta ou o caderno de prova;
  - h) **Não cumprir a determinação do item 3.4.**
- 3.6 -** As questões objetivas cujas respostas coincidirem com o gabarito oficial valerão 1,00 (um vírgula zero zero) ponto cada uma; as demais não serão pontuadas.
- 3.7 -** Somente serão consideradas as respostas das questões objetivas transcritas para o cartão-resposta com caneta esferográfica de **tinta preta** ou azul.
- 3.8 -** Será atribuído 0,00 (zero vírgula zero zero) à questão objetiva que não estiver assinalada no cartão-resposta, que contenha mais de uma alternativa de resposta assinalada, emenda ou rasura, ainda que legível.

- 3.9 -** Em caso de anulação de alguma questão, a mesma será computada como acerto para todos os participantes.
- 3.10 -** Os participantes que obtiverem pontuação igual ou superior a **6,00 (seis vírgula zero zero)** pontos, na escala de 0,00 (zero vírgula zero zero) a 10,00 (dez vírgula zero zero), na prova objetiva (primeira etapa), estarão habilitados a participar da prova prática (segunda etapa).
- 3.11 -** A segunda etapa do Prolibras constará de prova prática individual, sobre ponto (tema) do programa atribuído, de acordo com a ordem de classificação de cada participante em cada categoria e nível.
- 3.11.1 -** As provas práticas serão realizadas a partir das 14h00min do dia **30 de janeiro de 2007** (observado o Horário Oficial de Brasília), conforme cronograma a ser divulgado juntamente com o resultado da prova objetiva às 14h00min do dia 29/01/2007 (observado o Horário Oficial de Brasília).
- 3.11.2 -** A duração da prova prática para os participantes que se enquadrem no item 1.1. deste Edital será de 15 minutos para cada participante e consistirá de aula expositiva na Libras.
- 3.11.3 -** A duração da prova prática para os participantes que se enquadrem no item 1.2. deste Edital será de 10 minutos, para cada participante, dos quais 5 minutos para a interpretação da língua brasileira de sinais para o português e 5 minutos do português para a língua brasileira de sinais, de textos produzidos de acordo com o nível do intérprete.
- 3.11.4 -** O cronograma da prova será elaborado levando em conta a ordem de inscrição dos participantes habilitados.
- 3.11.5 -** O local onde os participantes realizarão a prova prática será divulgado juntamente com o cronograma.
- 3.11.6 -** O participante que não obedecer rigorosamente o horário de início de sua prova, previsto no cronograma divulgado juntamente com o resultado da prova objetiva, será automaticamente eliminado do processo. Cada participante deverá comparecer ao local de prova com pelo menos 30 minutos de antecedência em relação ao horário previsto para o início de sua prova.
- 3.11.7 -** Para realizar a prova prática, o participante deverá apresentar o Comprovante de Requerimento de Inscrição e entregar, na Instituição de Ensino Superior onde se inscreveu, os seguintes documentos:
- a) Fotocópia autenticada do documento de identidade com o qual se inscreveu no Prolibras;
  - b) Fotocópia autenticada do Título de Eleitor, se for maior de 18 anos;
  - c) Fotocópia autenticada do documento comprobatório de estar em dia com as obrigações militares (sexo masculino);
  - d) Certidão de conclusão do ensino médio ou equivalente e histórico escolar original ou fotocópia autenticada (contendo o nome da entidade mantenedora, o número do decreto do reconhecimento do curso, com a data da publicação no Diário Oficial, identificação do Diretor do estabelecimento ou substituto legal com nome sobreposto em carimbo) ou certidão de exame supletivo (quando se tratar de certificado de exame

- supletivo, o mesmo somente terá validade se o aluno efetivamente tinha mais de 18 anos quando prestou o referido exame);
- e) Certificado de conclusão do ensino superior ou fotocópia autenticada, contendo o nome da entidade mantenedora, o número do decreto do reconhecimento do curso com a data da publicação no Diário Oficial e a identificação do Diretor do estabelecimento ou substituto legal, com nome sobreposto em carimbo;
  - f) Visto temporário ou permanente, emitido pela Polícia Federal, quando se tratar de participante estrangeiro.
- 3.11.7.1 -** A falta de um dos documentos anteriormente relacionados implicará a não participação na segunda etapa do Prolibras, não cabendo recurso, nem sendo facultada a entrega posterior.
- 3.11.8 -** A prova prática de Proficiência em Libras valerá de 0,00 (zero vírgula zero zero) a 10,00 (dez vírgula zero zero) pontos, assim distribuídos:
- a) Fluência: nota máxima 4;
  - b) Plano de aula: nota máxima 1;
  - c) Contextualização dos temas: nota máxima 2;
  - d) Utilização adequada do tempo de aula (15 minutos): nota máxima 1;
  - e) Domínio do conteúdo: nota máxima 2.
- 3.11.8.1 -** Os participantes do exame de proficiência em Libras serão avaliados sob dois aspectos: a competência lingüística (fluência em Libras) e a competência metodológica para o ensino da Libras.
- 3.11.9 -** A prova prática de proficiência em tradução e interpretação de Libras/Língua Portuguesa/Libras valerá de 0,00 (zero vírgula zero zero) a 10,00 (dez vírgula zero zero), assim distribuídos:
- a) Fluência em Libras e em Português: nota máxima 3;
  - b) Interpretação de textos Português/Libras/Português: nota máxima 6;
    - b.1) adequação do sentido entre textos: 2;
    - b.2) equivalência textual entre Libras e Português e vice-versa: 2;
    - b.3) adequação de níveis de registro de vocabulário e de gramática em função do público-alvo: 2;
  - c) Utilização adequada do tempo de interpretação (10 minutos): nota máxima 1.
- 3.12 -** Farão jus a certificação todos os participantes que obtiverem pontuação igual ou superior a 6,00 (seis vírgula zero zero) na prova prática.
- 3.12.1 -** Os certificados serão disponibilizados em data e local a serem divulgados juntamente com o resultado da segunda etapa.
- 3.12.2 -** Os certificados obtidos por meio do Prolibras poderão ser aceitos por Instituições de Ensino Superior-IES e Instituições de Educação Básica como documentos que comprovam a competência no uso e no ensino da Libras ou na tradução e interpretação dessa língua, conforme determina o Decreto 5626/05.
- 4. DAS DISPOSIÇÕES GERAIS E FINAIS**

- 4.1 - Para garantir a lisura e a segurança do Prolibras, a **COPERVE/UFSC**, quando couber, utilizará equipamentos eletrônicos e/ou efetuará a identificação datiloscópica do participante, podendo, ainda, fazer nesse uma vistoria rigorosa. É de inteira responsabilidade do participante qualquer transtorno ocasionado pelo mesmo.
- 4.2 - Será eliminado a qualquer época, mesmo depois de certificado, o participante que comprovadamente para realizar o Prolibras tiver usado documentos e/ou informações falsas ou outros meios ilícitos.
- 4.3 - A COPERVE/UFSC não se responsabilizará pelo extravio de quaisquer objetos ou valores portados pelo participante durante a realização das provas.
- 4.4 - O acesso ao grupo (sala) de realização das provas só será permitido ao participante nele alocado e às pessoas credenciadas pela COPERVE/UFSC.
- 4.5 - A COPERVE/UFSC divulgará, sempre que necessário, Editais, Normas Complementares e Avisos Oficiais sobre o Prolibras.
- 4.6 - A relação oficial dos participantes aprovados por estado/instituição de ensino será divulgada pela COPERVE/UFSC, nela constando: nome, número de inscrição e número do documento de identidade do participante. O boletim de desempenho ficará disponibilizado na INTERNET, nos sites [www.prolibras.ufsc.br](http://www.prolibras.ufsc.br) e [www.coperve.ufsc.br](http://www.coperve.ufsc.br)
- 4.7 - Somente caberá recurso quanto ao conteúdo e/ou gabarito da prova objetiva, devendo ele ser interposto **exclusivamente pelo participante. Da decisão do recurso pela UFSC não caberá qualquer impugnação.**
- 4.7.1 - Os recursos deverão ser entregues ao coordenador do setor até 02 horas após a divulgação do gabarito, em formulário apropriado que estará disponível no local de prova.
- 4.8 - Em nenhuma hipótese, devido às características do Prolibras, haverá vistas, revisão ou recontagem de pontos das provas. Não serão fornecidos originais ou cópias dos DVDs contendo as provas, nem dos cartões-resposta.
- 4.9 - Até a divulgação do resultado do Prolibras, em caso de **mudança de endereço**, o participante deverá, obrigatoriamente, comunicar o novo endereço completo (informando também seu respectivo número de inscrição), por escrito, à **COPERVE/UFSC**, Campus Universitário, Bairro Trindade, CEP 88040-900, Florianópolis, Santa Catarina.
- 4.10 - O participante, com deficiência ou não, que necessitar de condições especiais para realização das provas, deverá solicitá-las no Requerimento de Inscrição e comprovar a necessidade de tais condições através de laudo médico, o qual deverá ser encaminhado à **COPERVE/UFSC**, Campus Universitário, Bairro Trindade, CEP 88040-900, Florianópolis, Santa Catarina, até o dia **30/10/2006**.
- 4.10.1 - As condições especiais solicitadas serão atendidas de acordo com critérios de viabilidade e razoabilidade, obedecendo à legislação aplicável à espécie.

- 4.10.2 - Excluem-se da aplicação do caput as necessidades decorrentes de deficiência auditiva, uma vez que a prova já contempla essa situação.**
- 4.11 -** O participante que à época da realização da prova for portador de doença infecto-contagiosa ou encontrar-se em outra situação que demande cuidado médico especial deverá comunicar sua condição à COPERVE/UFSC, através do fone (48)33319200. A COPERVE/UFSC avaliará a possibilidade de atender às especificidades requeridas.
- 4.12 -** A não observância das disposições e instruções contidas neste Edital, no Caderno de Prova, nas Normas Complementares e nos Avisos Oficiais que a COPERVE/UFSC venha a divulgar, poderá acarretar a eliminação do inscrito do presente Prolibras.
- 4.13 -** Os casos omissos serão resolvidos pela Comissão Técnica do Prolibras e pela COPERVE/UFSC.

Florianópolis, 20 de setembro de 2006.

***Prof. Edemir Costa***  
**PRESIDENTE DA COPERVE/UFSC**



## ANEXO I

### Programa

#### **Prova Objetiva - CONHECIMENTOS GERAIS para a prova de Compreensão de Libras**

##### **Prova Prática de Proficiência em Libras – nível superior**

1. Comparativos
2. Tipos de verbo
3. Numerais: valores monetários
4. Classificadores predicativos
5. Tipos de negação
6. Tipos de expressões faciais gramaticais
7. Advérbios de tempo
8. Níveis de formalidade e informalidade
9. Pronomes
10. Empréstimos lingüísticos

##### **Prova Prática de Proficiência em Libras – nível médio**

1. Sinais soletrados e o uso da datilologia e características das pessoas, animais e coisas
2. Nomes das localizações e o Advérbio de Lugar: Onde
3. Conceitos das Localizações
4. Figuras Geométricas com números e letras
5. Sinais relacionados aos ambientes de Estudos
6. Grau de Escolaridade
7. Tipos de Frases em LIBRAS
8. Direção – Perspectiva: Longe e Perto
9. Plural: Quantificador
10. Sinais: Ainda não / Acabado / Pronto / Faltar coisa

**Prova prática de Proficiência em Tradução e Interpretação – nível superior – textos de aulas de nível universitário em língua de sinais e em português para a interpretação simultânea.**

**Prova prática de Proficiência em Tradução e Interpretação – nível médio – textos de aulas de nível médio em língua de sinais e em português para a interpretação simultânea.**



**Anexo III – Edital N°16/COPERVE/2006**  
**(Complementar)**





UNIVERSIDADE FEDERAL  
DE SANTA CATARINA

## EDITAL 16/COPERVE/2006

(Complementar ao Edital nº 13/COPERVE/UFSC)



A Universidade Federal de Santa Catarina - UFSC, através da Comissão Permanente do Vestibular - COPERVE, altera a redação do item **2.7** do EDITAL N° 13/COPERVE/2006 referente ao Exame Nacional de Certificação de Proficiência em Língua Brasileira de Sinais – Libras e ao Exame Nacional de Certificação de Proficiência em Tradução e Interpretação da Libras/Língua Portuguesa, denominado ProLibras, **o qual passa a ter a seguinte redação:**

- 2.7 -** No ato da inscrição o participante deverá optar, obrigatoriamente, por uma das **instituições de ensino** listadas no item 3.3 do edital N° 13/COPERVE/2006, na qual fará seu exame.

Florianópolis, 04 de outubro de 2006.

***Prof. Edemir Costa***  
**PRESIDENTE DA COPERVE/UFSC**



**Anexo IV – Edital N°20/COPERVE/2006**  
**(Complementar)**







UNIVERSIDADE FEDERAL  
DE SANTA CATARINA

## **EDITAL 20/COPERVE/2006**

(Complementar ao Edital 13/COPERVE/2006)

Devido a dificuldade para o pagamento da taxa de inscrição, resultante da greve na rede bancária, a Universidade Federal de Santa Catarina - UFSC, através da Comissão Permanente do Vestibular - COPERVE, prorroga até às 21h00min do dia **17 de outubro de 2006** o período para PAGAMENTO das inscrições referentes ao Exame Nacional de Certificação de Proficiência em Língua Brasileira de Sinais – Libras e ao Exame Nacional de Certificação de Proficiência em Tradução e Interpretação da Libras / Língua Portuguesa / Libras, denominado Prolibras (EDITAL N°13/COPERVE/2006), efetuadas até 16 de outubro de 2006. As demais datas permanecem inalteradas.

Florianópolis, 16 de outubro de 2006.

***Prof. Edemir Costa***  
***PRESIDENTE DA COPERVE/UFSC***



**Anexo V – Edital N°21/COPERVE/2006**  
**(Complementar)**





UNIVERSIDADE FEDERAL  
DE SANTA CATARINA

## EDITAL 21/COPERVE/2006

(Complementar ao Edital nº 13/COPERVE/UFSC)



A Universidade Federal de Santa Catarina - UFSC, através da Comissão Permanente do Vestibular - COPERVE, altera as datas previstas nos itens **2.8, 2.9 e 2.9.1 do EDITAL N° 13/COPERVE/2006** referente ao Exame Nacional de Certificação de Proficiência em Língua Brasileira de Sinais – Libras e ao Exame Nacional de Certificação de Proficiência em Tradução e Interpretação da Libras/Língua Portuguesa/Libras, denominado Prolibras, **que passam a ser às seguintes:**

- 2.8 -** O participante que tiver sua inscrição **deferida** terá sua *Confirmação de Inscrição*, contendo seus dados e o local de realização da prova, disponibilizada nos *sites* **[www.prolibras.ufsc.br](http://www.prolibras.ufsc.br)** e **[www.coperve.ufsc.br](http://www.coperve.ufsc.br)** a partir de **04/12/2006**.
- 2.9 -** A relação dos participantes que tiverem sua inscrição **indeferida** estará disponível nos *sites* **[www.prolibras.ufsc.br](http://www.prolibras.ufsc.br)** e **[www.coperve.ufsc.br](http://www.coperve.ufsc.br)** a partir do dia **04/12/2006**. Estes participantes também serão notificados, via Empresa Brasileira de Correios e Telégrafos (ECT), do motivo do indeferimento, a partir dessa data.
- 2.9.1 -** Esses participantes deverão entrar em contato com a **COPERVE/UFSC** até às 18h00min (observado o Horário Oficial de Brasília) do dia **20/12/2006**. Após essa data, o indeferimento será definitivo.

Florianópolis, 09 de novembro de 2006.

**Prof. Edemir Costa**  
PRESIDENTE DA COPERVE/UFSC



**Anexo VI – Edital N°01/COPERVE/2007**  
**(Complementar)**







UNIVERSIDADE FEDERAL  
DE SANTA CATARINA

## EDITAL 01/COPERVE/2007

(Complementar ao Edital nº 13/COPERVE/UFSC)



A Universidade Federal de Santa Catarina - UFSC, através da Comissão Permanente do Vestibular - COPERVE, altera as alíneas “a” e “d” do item 3.11.7 **do EDITAL N° 13/COPERVE/2006** referente ao Exame Nacional de Certificação de Proficiência em Língua Brasileira de Sinais – Libras e ao Exame Nacional de Certificação de Proficiência em Tradução e Interpretação da Libras/Língua Portuguesa/Libras, denominado Prolibras e da outras providências, conforme o que segue:

**1 – As alíneas “a” e “d” passam a ter a seguinte redação:**

- a) Fotocópia autenticada do documento de identidade;
- d) Certidão de conclusão do ensino médio (ou equivalente) **e/ou** histórico escolar original ou fotocópia autenticada ou certidão de exame supletivo (quando se tratar de certificado de exame supletivo, o mesmo somente terá validade se o aluno efetivamente tinha mais de 18 anos quando prestou o referido exame);

**2 – Caso faça jus a certificação, para fins de registro do certificado, o candidato deverá encaminhar para a Coperve todos os documentos, conforme listados originalmente no item 3.11.7 do edital 13/COPERVE/2006 de 20/09/2006.**

Florianópolis, 26 de janeiro de 2007.

***Prof. Edemir Costa***  
**PRESIDENTE DA COPERVE/UFSC**



**Anexo VII – Distribuição dos candidatos  
inscritos/habilitados e aprovados, por local  
de prova e por região**





Distribuição dos candidatos inscritos, habilitados e aprovados por local

Local de Prova	Inscritos	Habilitados	Aprovados
01 - BRASÍLIA	253	145	60
02 - FLORIANÓPOLIS	173	103	59
03 - FORTALEZA	163	82	50
04 - GOIÂNIA	295	165	101
05 - MANAUS	90	58	26
06 - RIO DE JANEIRO	434	271	172
07 - SALVADOR	186	95	50
08 - PORTO ALEGRE	273	193	121
09 - SÃO PAULO	718	414	184
10 - BELO HORIZONTE	350	191	113
11 - CURITIBA	472	238	114
12 - VITÓRIA	122	60	32
13 - ARACAJU	52	11	9
14 - MACEIÓ	55	35	27
15 - RECIFE	135	72	41
16 - JOÃO PESSOA	86	52	35
17 - NATAL	69	27	8
18 - TERESINA	52	17	9
19 - SÃO LUÍS	67	32	20
20 - BELÉM	131	57	25
21 - MACAPÁ	100	41	21
22 - RIO BRANCO	67	19	8
23 - PORTO VELHO	64	18	8
24 - BOA VISTA	22	5	3
25 - PALMAS	28	3	2
26 - CUIABÁ	75	28	16
27 - CAMPO GRANDE	195	93	35
	4727	2525	1349

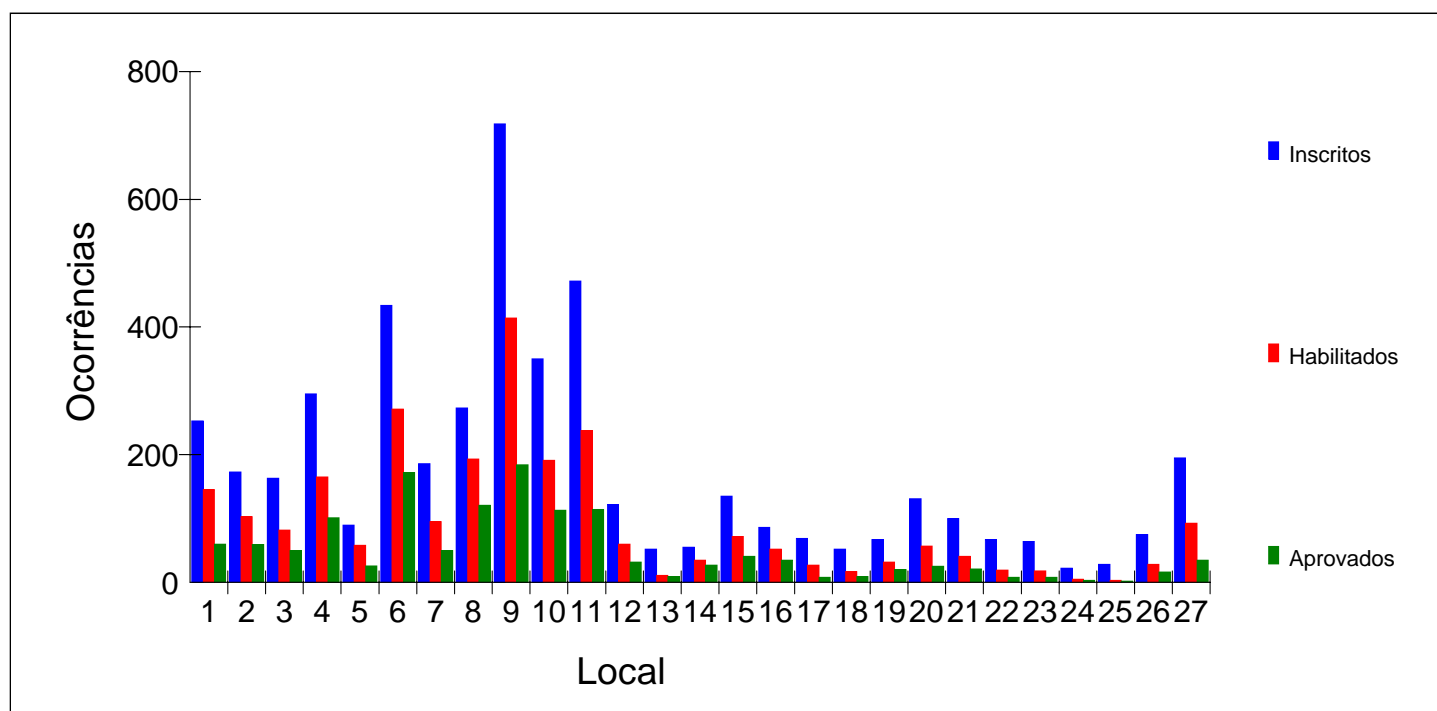





**Desempenho dos candidatos habilitados e aprovados em relação aos inscritos, por local**

Local de Prova	Inscritos		Habilitados		Aprovados	
	Total	%	Total	%	Total	%
01 - BRASÍLIA	253	5.35	145	57.31	60	23.72
02 - FLORIANÓPOLIS	173	3.66	103	59.54	59	34.10
03 - FORTALEZA	163	3.45	82	50.31	50	30.67
04 - GOIÂNIA	295	6.24	165	55.93	101	34.24
05 - MANAUS	90	1.90	58	64.44	26	28.89
06 - RIO DE JANEIRO	434	9.18	271	62.44	172	39.63
07 - SALVADOR	186	3.93	95	51.08	50	26.88
08 - PORTO ALEGRE	273	5.78	193	70.70	121	44.32
09 - SÃO PAULO	718	15.19	414	57.66	184	25.63
10 - BELO HORIZONTE	350	7.40	191	54.57	113	32.29
11 - CURITIBA	472	9.99	238	50.42	114	24.15
12 - VITÓRIA	122	2.58	60	49.18	32	26.23
13 - ARACAJU	52	1.10	11	21.15	9	17.31
14 - MACEIÓ	55	1.16	35	63.64	27	49.09
15 - RECIFE	135	2.86	72	53.33	41	30.37
16 - JOÃO PESSOA	86	1.82	52	60.47	35	40.70
17 - NATAL	69	1.46	27	39.13	8	11.59
18 - TERESINA	52	1.10	17	32.69	9	17.31
19 - SÃO LUÍS	67	1.42	32	47.76	20	29.85
20 - BELÉM	131	2.77	57	43.51	25	19.08
21 - MACAPÁ	100	2.12	41	41.00	21	21.00
22 - RIO BRANCO	67	1.42	19	28.36	8	11.94
23 - PORTO VELHO	64	1.35	18	28.13	8	12.50
24 - BOA VISTA	22	0.47	5	22.73	3	13.64
25 - PALMAS	28	0.59	3	10.71	2	7.14
26 - CUIABÁ	75	1.59	28	37.33	16	21.33
27 - CAMPO GRANDE	195	4.13	93	47.69	35	17.95
	4727	100.00	2525	53.42	1349	28.54

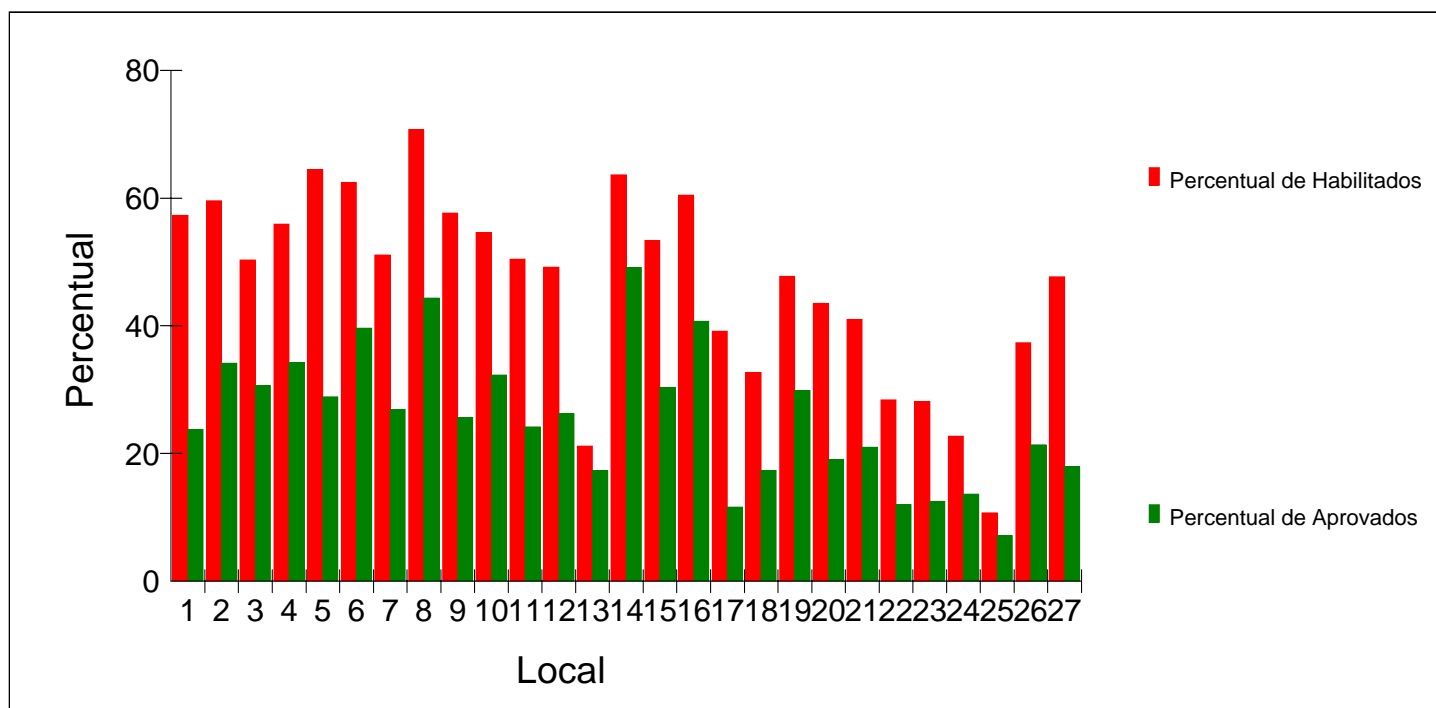







**Distribuição dos candidatos inscritos, habilitados e aprovados por região**

Região	Inscritos	Habilitados	Aprovados
1 - Sul	918	534	294
2 - Sudeste	1624	936	501
3 - Centro-oeste	818	431	212
4 - Nordeste	865	423	249
5 - Norte	502	201	93
	4727	2525	1349

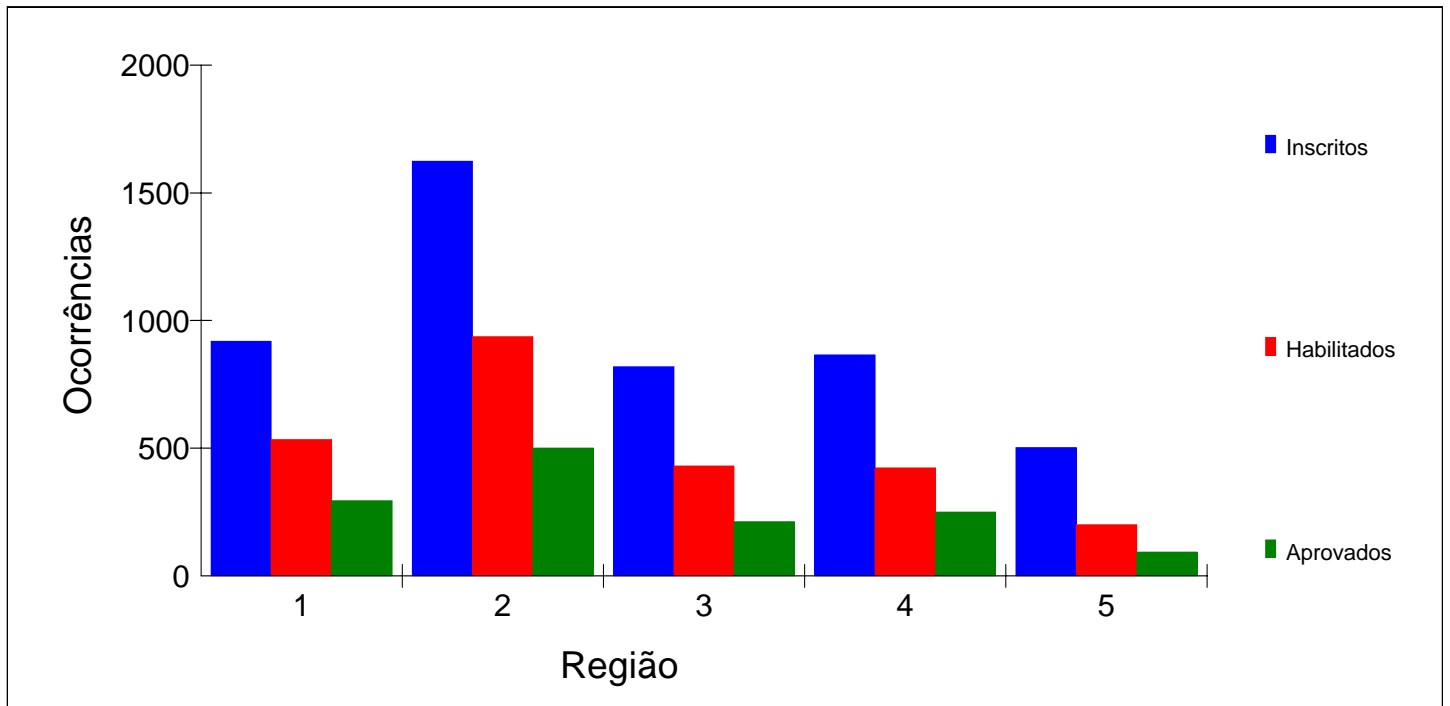





**Desempenho dos candidatos habilitados e aprovados em relação aos inscritos, por região**

Região	Inscritos		Habilitados		Aprovados	
	Total	%	Total	%	Total	%
1 - Sul	918	19.42	534	58.17	294	32.03
2 - Sudeste	1624	34.36	936	57.64	501	30.85
3 - Centro-oeste	818	17.30	431	52.69	212	25.92
4 - Nordeste	865	18.30	423	48.90	249	28.79
5 - Norte	502	10.62	201	40.04	93	18.53
	4727	100.00	2525	53.42	1349	28.54

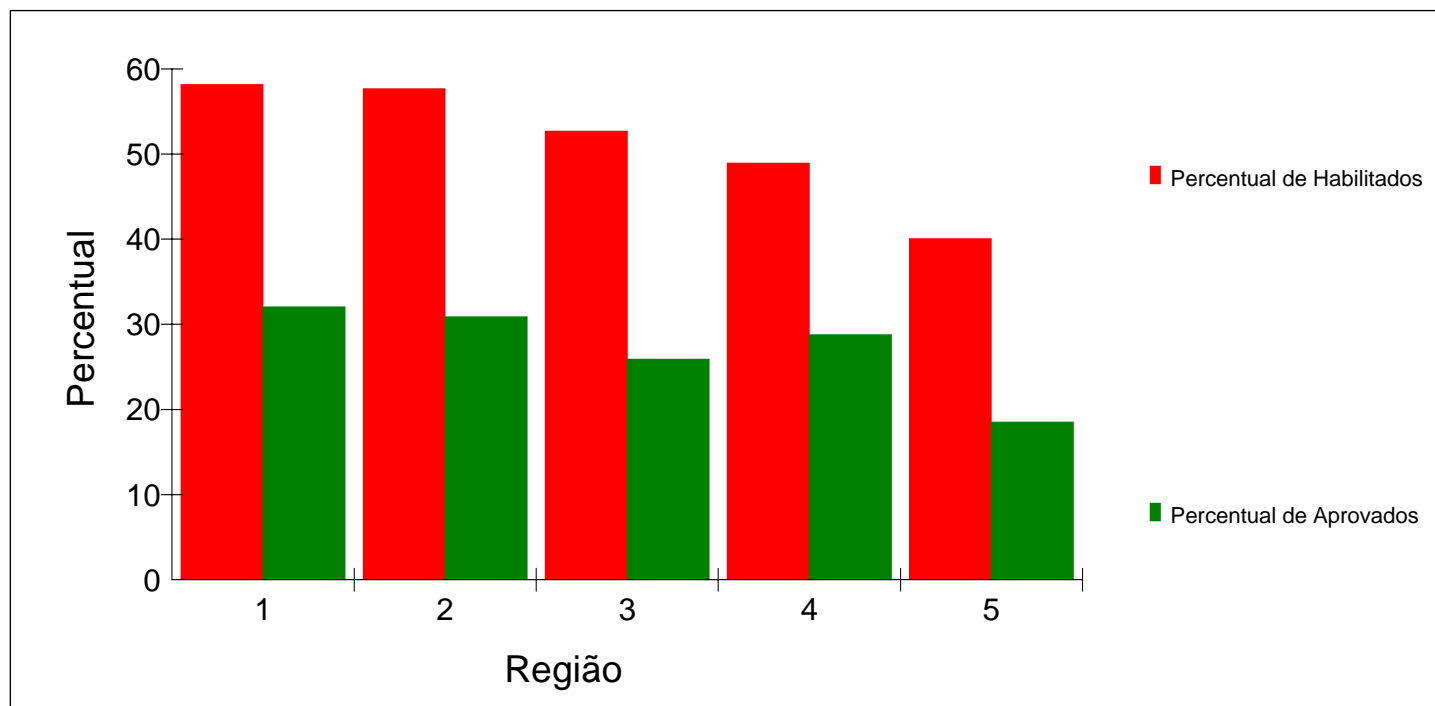



**Anexo VIII – Distribuição das notas na Prova  
Objetiva (Etapa I)**





### Estatística geral por nota - PROVA OBJETIVA

Nº de candidatos inscritos: 4727

Nº de candidatos presentes: 3695

Nota	Total
0.00	10
1.00	29
2.00	101
3.00	184
4.00	345
5.00	501
6.00	609
7.00	681
8.00	605
9.00	444
10.00	186
	3695

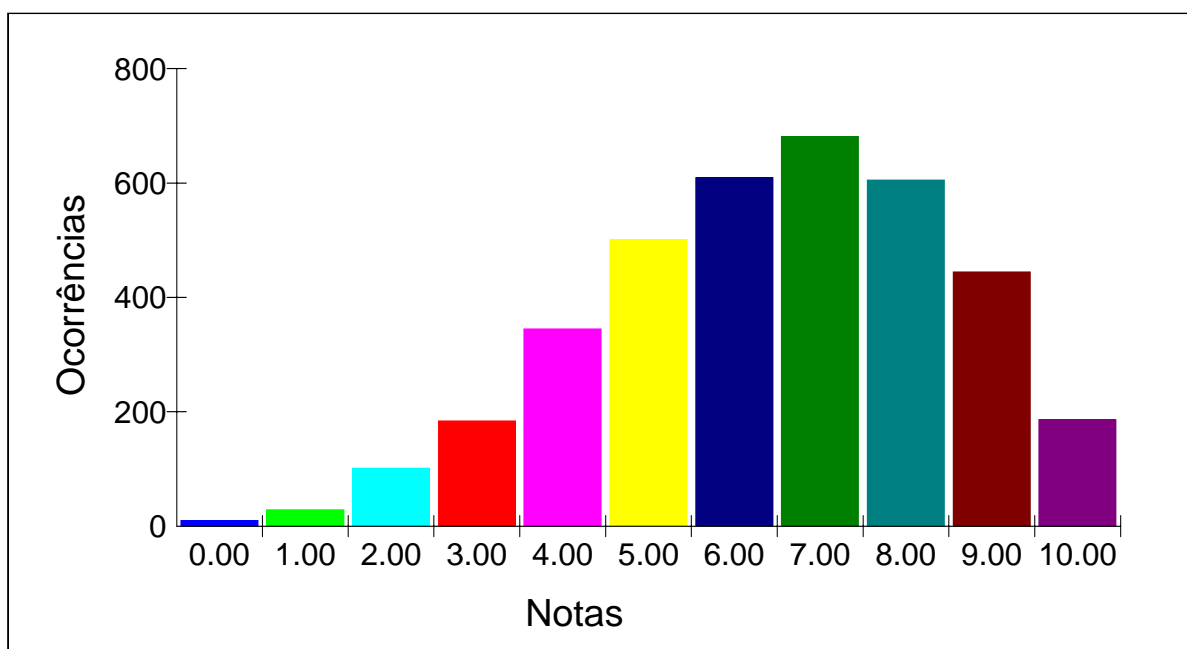

Obs.: Neste gráfico foi considerada somente a parte inteira da nota.







**Estatística por local e nota - PROVA OBJETIVA**

Local - BRASÍLIA

Nº de candidatos inscritos: 253

Nº de candidatos presentes: 203

<b>Nota</b>	<b>Total</b>
2.00	3
3.00	6
4.00	17
5.00	32
6.00	40
7.00	40
8.00	39
9.00	20
10.00	6
	<b>203</b>

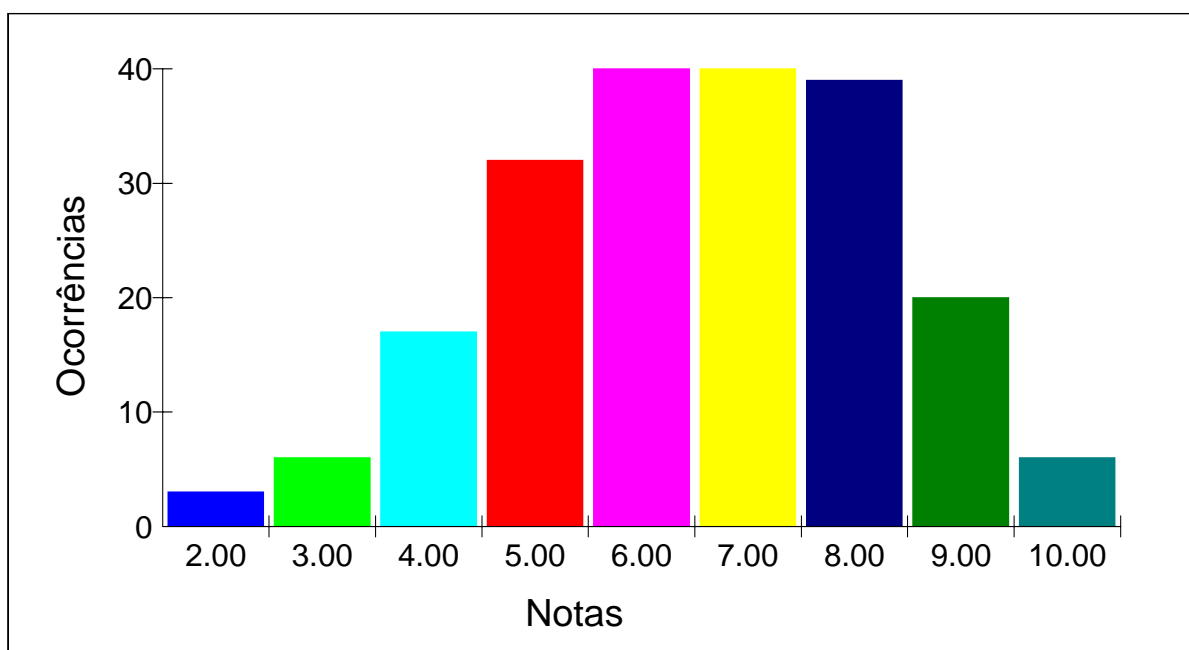





**Estatística por local e nota - PROVA OBJETIVA**

Local - FLORIANÓPOLIS

Nº de candidatos inscritos: 173

Nº de candidatos presentes: 141

Nota	Total
0.00	1
2.00	2
3.00	7
4.00	13
5.00	15
6.00	17
7.00	23
8.00	22
9.00	26
10.00	15
	141

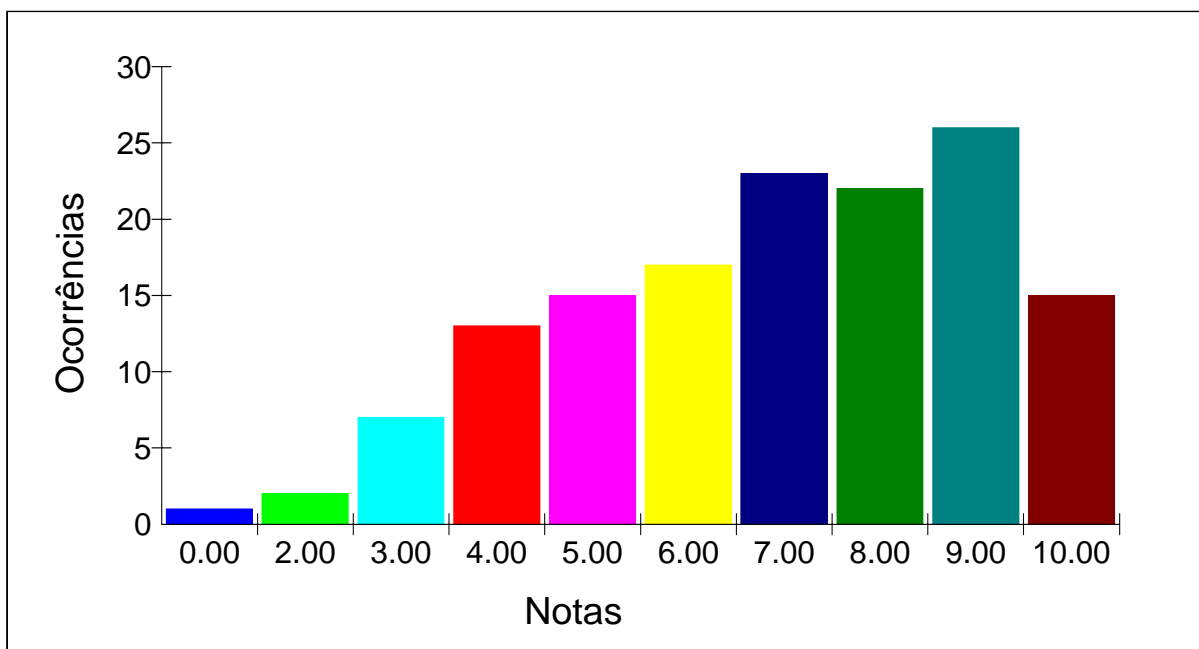





**Estatística por local e nota - PROVA OBJETIVA**

Local - FORTALEZA

Nº de candidatos inscritos: 163

Nº de candidatos presentes: 121

Nota	Total
1.00	1
2.00	4
3.00	5
4.00	12
5.00	17
6.00	19
7.00	17
8.00	23
9.00	16
10.00	7
	121

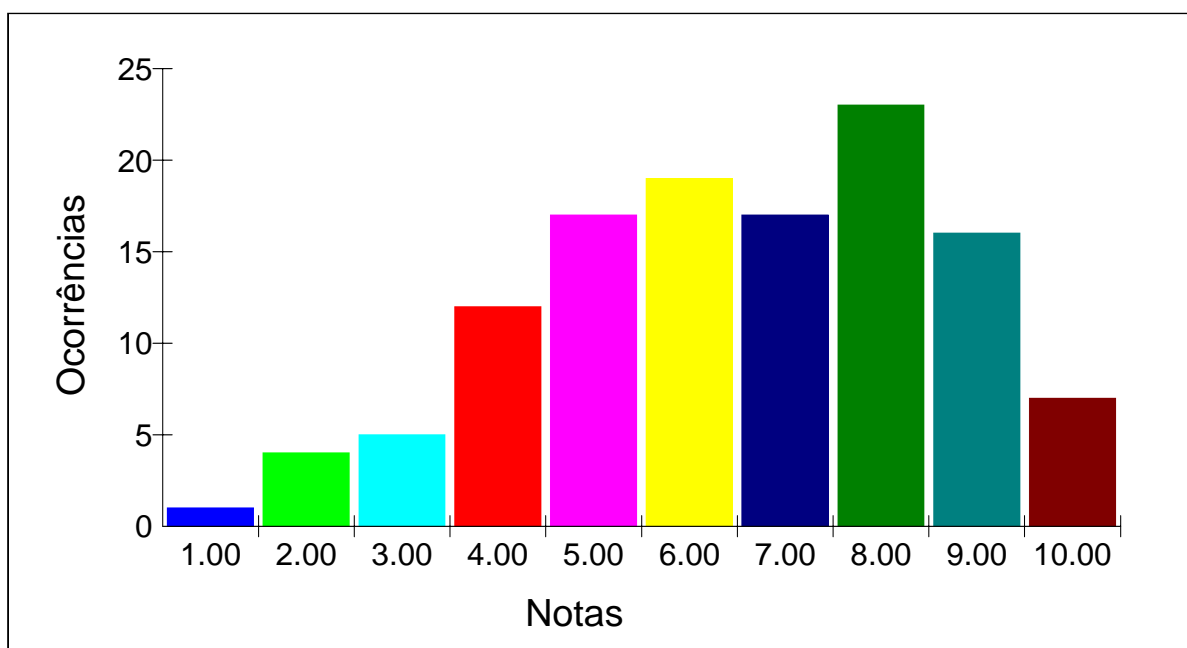





**Estatística por local e nota - PROVA OBJETIVA**

Local - GOIÂNIA

Nº de candidatos inscritos: 295

Nº de candidatos presentes: 252

Nota	Total
2.00	8
3.00	12
4.00	30
5.00	37
6.00	58
7.00	40
8.00	29
9.00	24
10.00	14
	252

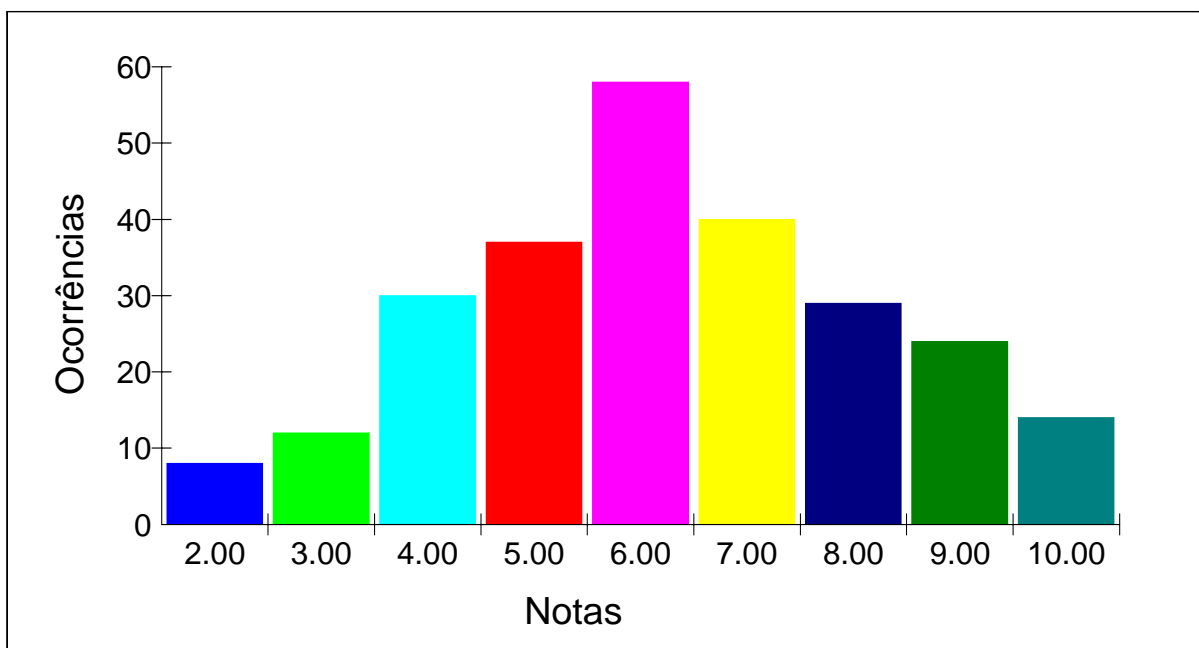







**Estatística por local e nota - PROVA OBJETIVA**

Local - MANAUS

Nº de candidatos inscritos: 90

Nº de candidatos presentes: 75

Nota	Total
0.00	1
1.00	1
2.00	5
3.00	2
4.00	6
5.00	2
6.00	8
7.00	13
8.00	19
9.00	13
10.00	5
	75

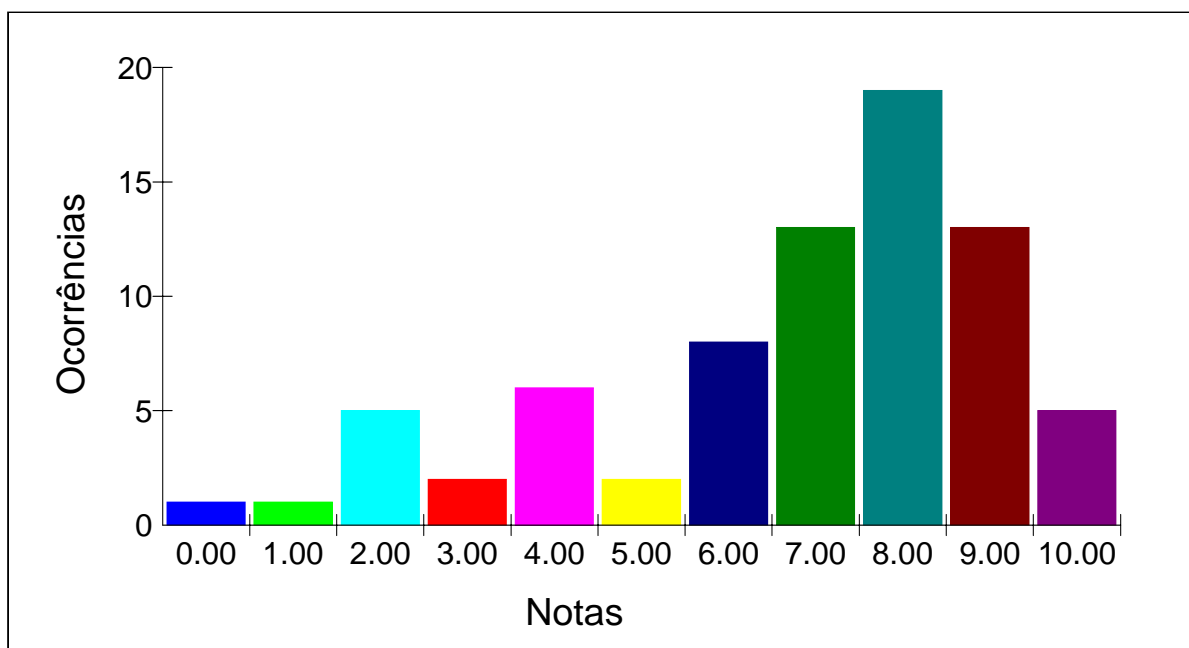





**Estatística por local e nota - PROVA OBJETIVA**

Local - RIO DE JANEIRO

Nº de candidatos inscritos: 434

Nº de candidatos presentes: 346

Nota	Total
0.00	2
1.00	1
2.00	3
3.00	11
4.00	20
5.00	38
6.00	61
7.00	76
8.00	67
9.00	46
10.00	21
	346

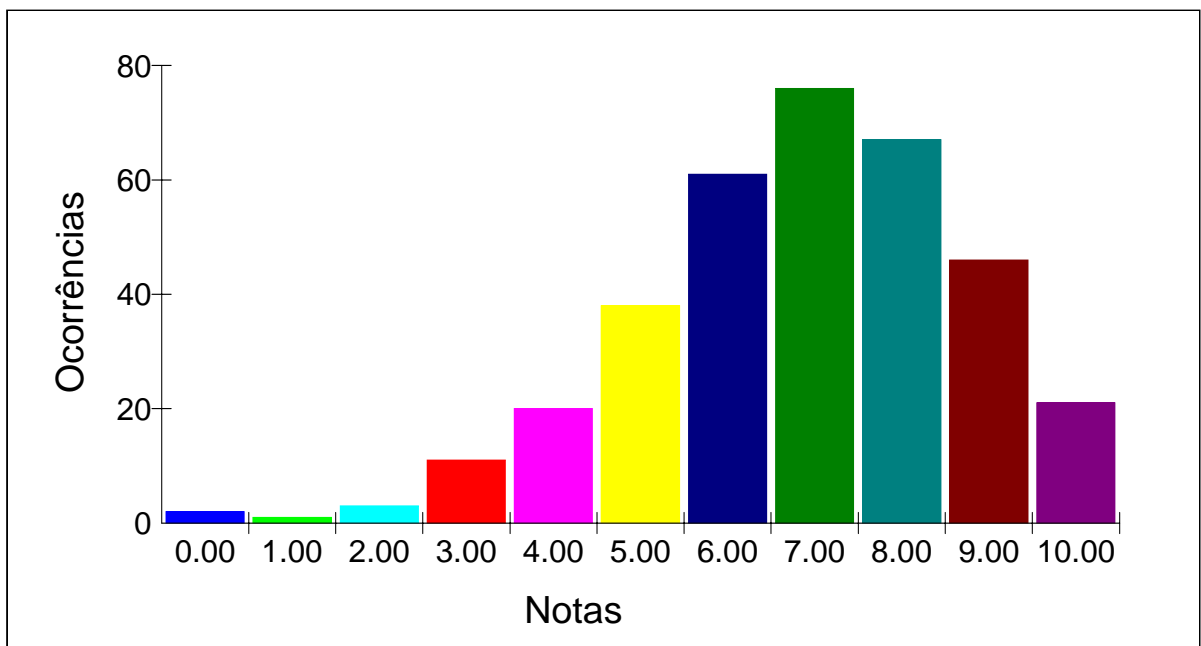





**Estatística por local e nota - PROVA OBJETIVA**

Local - SALVADOR

Nº de candidatos inscritos: 186

Nº de candidatos presentes: 144

Nota	Total
2.00	2
3.00	8
4.00	15
5.00	24
6.00	31
7.00	20
8.00	18
9.00	18
10.00	8
	144

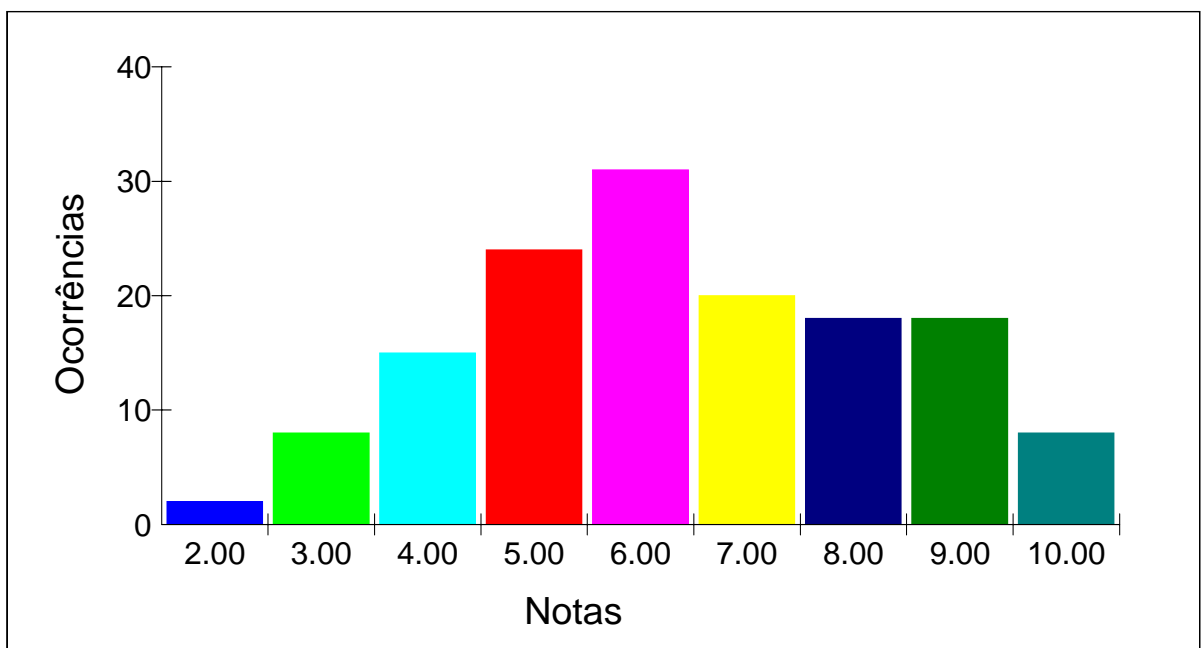





**Estatística por local e nota - PROVA OBJETIVA**

Local - PORTO ALEGRE

Nº de candidatos inscritos: 273

Nº de candidatos presentes: 234

Nota	Total
3.00	5
4.00	14
5.00	22
6.00	33
7.00	58
8.00	53
9.00	29
10.00	20
	234

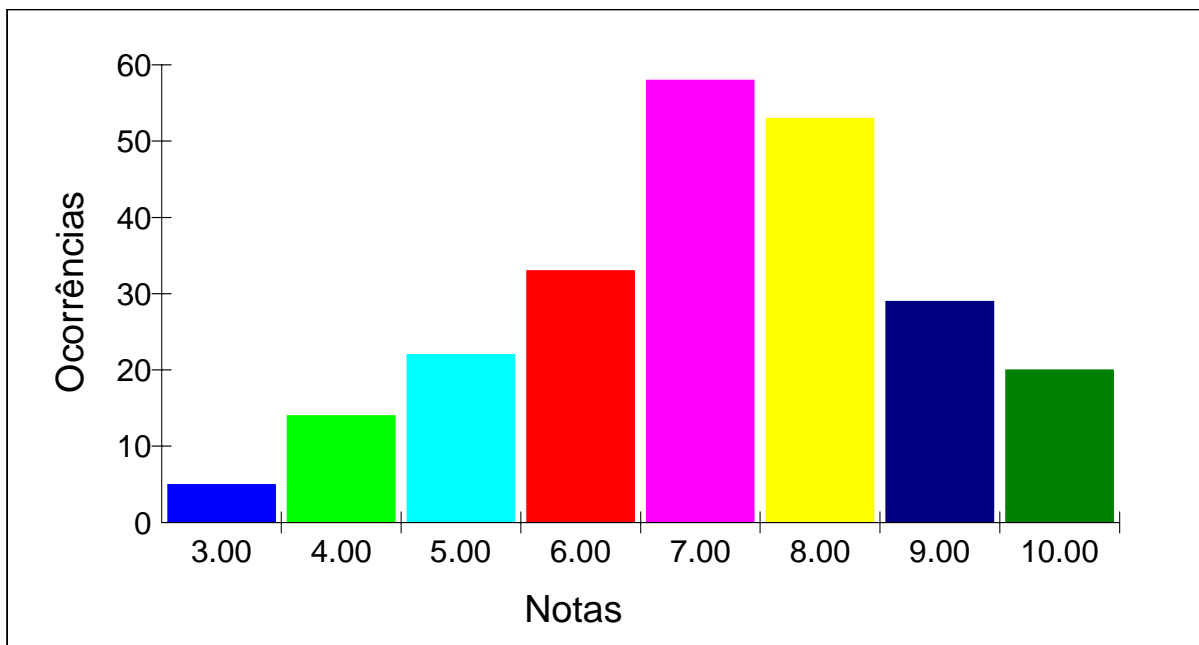







**Estatística por local e nota - PROVA OBJETIVA**

Local - SÃO PAULO

Nº de candidatos inscritos: 718

Nº de candidatos presentes: 559

Nota	Total
1.00	5
2.00	13
3.00	14
4.00	39
5.00	74
6.00	87
7.00	97
8.00	108
9.00	86
10.00	36
	<b>559</b>

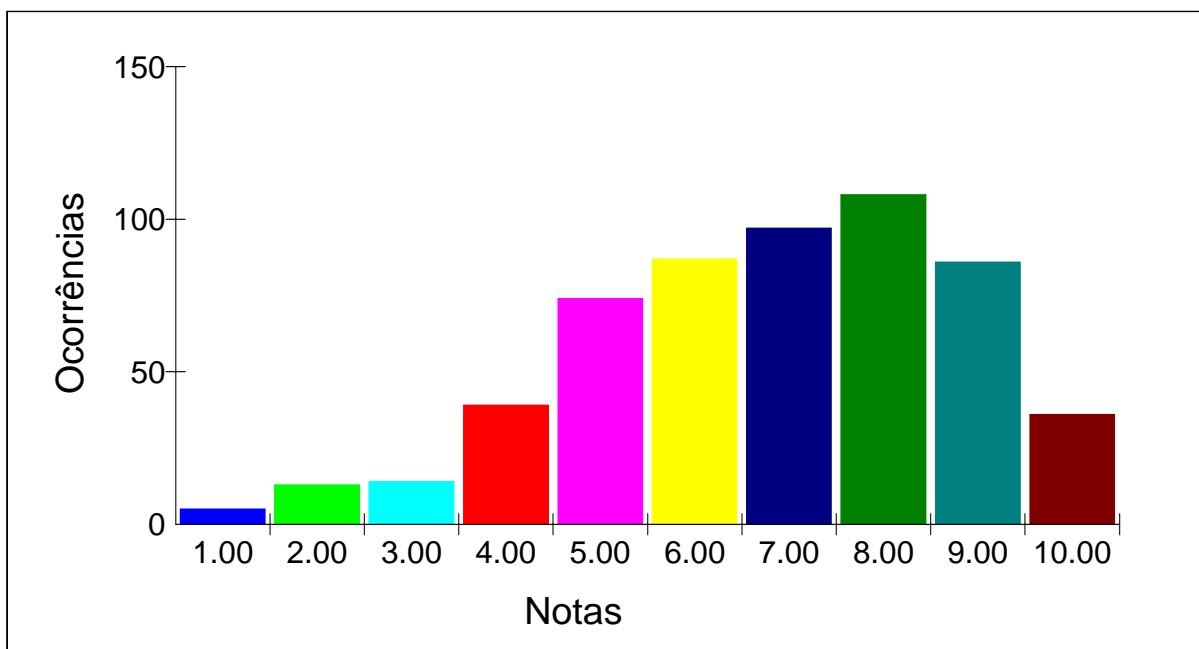





**Estatística por local e nota - PROVA OBJETIVA**

Local - BELO HORIZONTE

Nº de candidatos inscritos: 350

Nº de candidatos presentes: 273

Nota	Total
1.00	2
2.00	7
3.00	12
4.00	23
5.00	38
6.00	37
7.00	56
8.00	44
9.00	41
10.00	13
	273

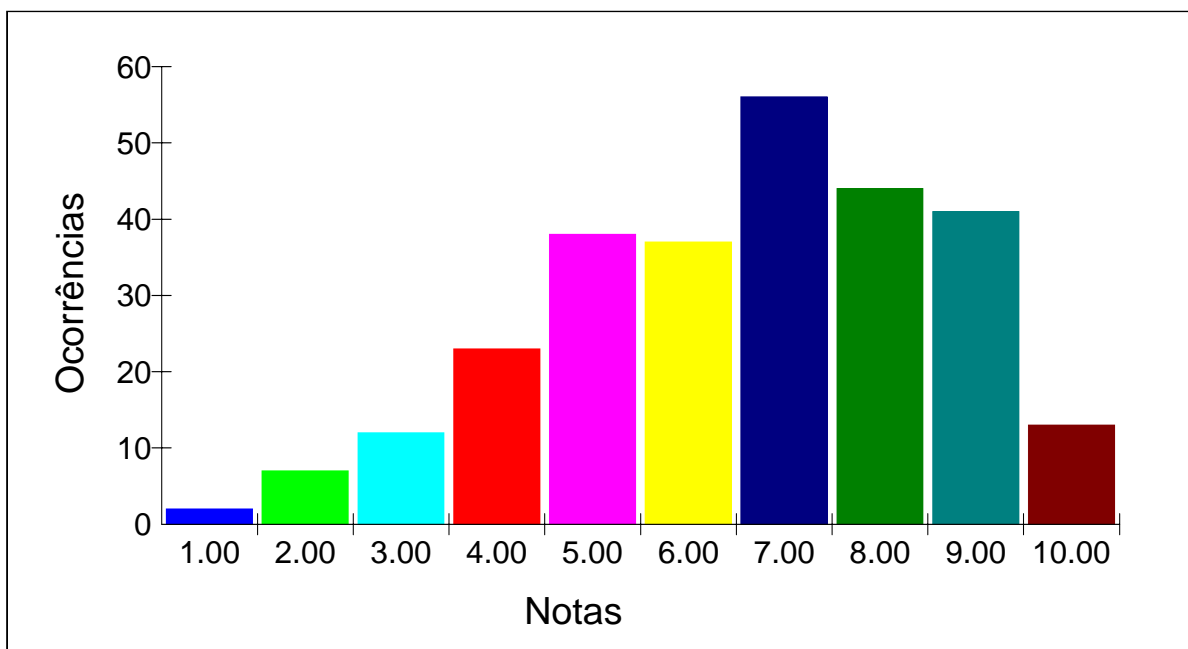





**Estatística por local e nota - PROVA OBJETIVA**

Local - CURITIBA

Nº de candidatos inscritos: 472

Nº de candidatos presentes: 349

<b>Nota</b>	<b>Total</b>
1.00	1
2.00	7
3.00	19
4.00	32
5.00	52
6.00	61
7.00	73
8.00	57
9.00	35
10.00	12
	<b>349</b>

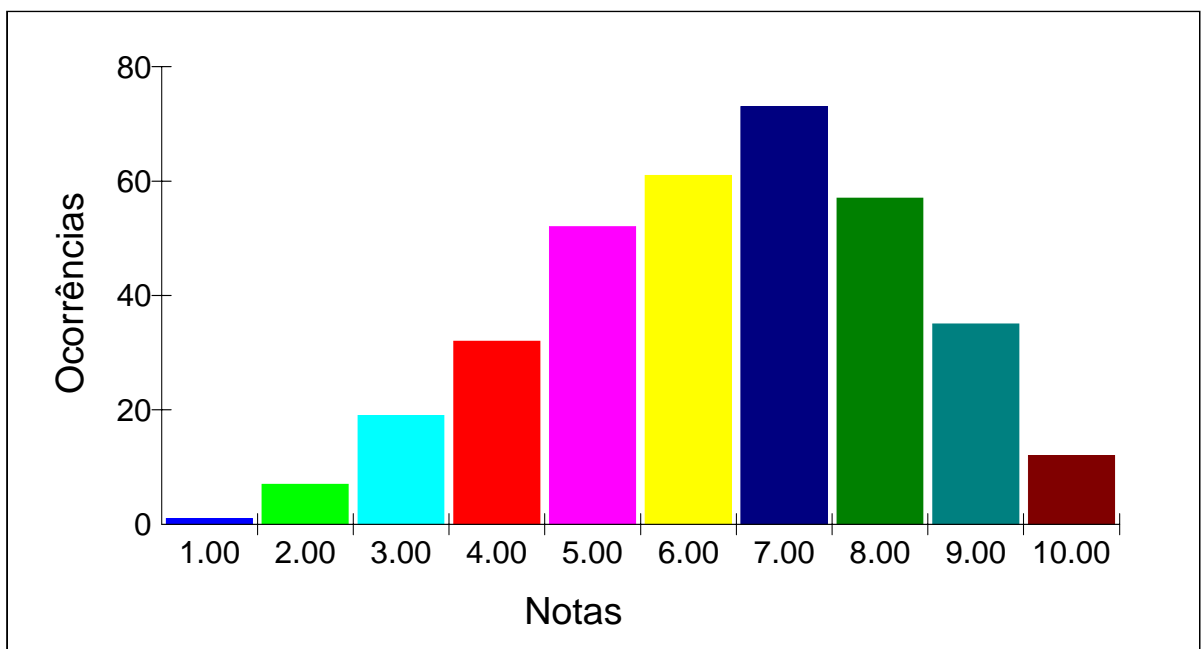





**Estatística por local e nota - PROVA OBJETIVA**

Local - VITÓRIA

Nº de candidatos inscritos: 122

Nº de candidatos presentes: 97

<b>Nota</b>	<b>Total</b>
1.00	4
2.00	3
3.00	3
4.00	11
5.00	16
6.00	15
7.00	21
8.00	11
9.00	8
10.00	5
	97

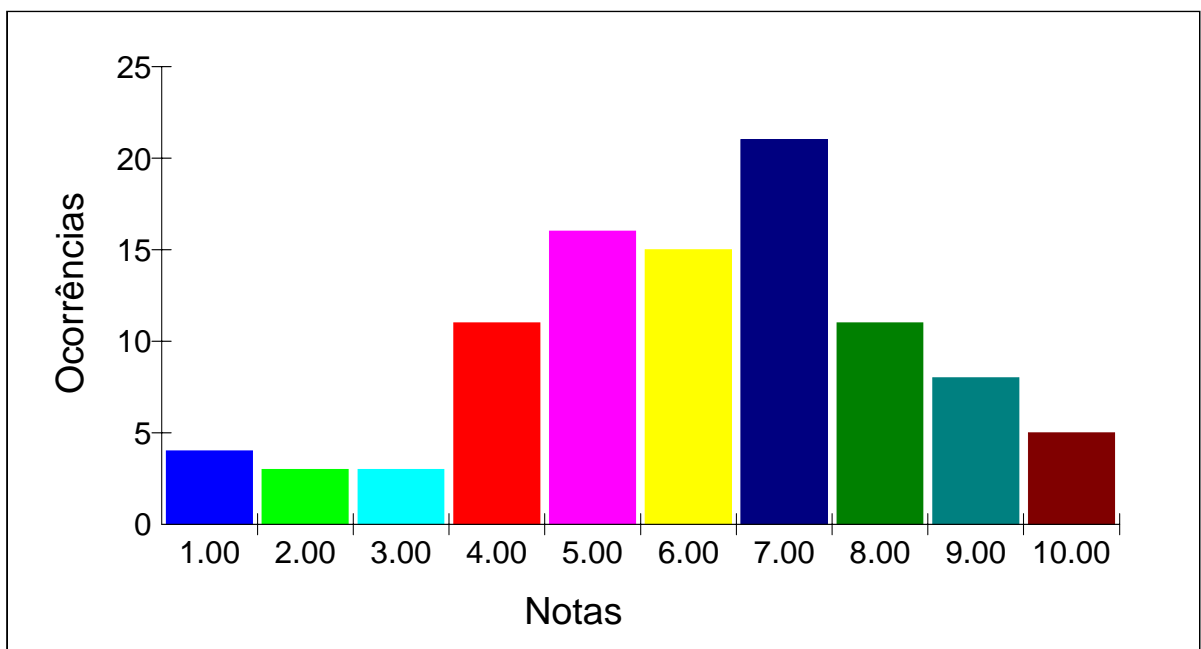







**Estatística por local e nota - PROVA OBJETIVA**

Local - ARACAJU

Nº de candidatos inscritos: 52

Nº de candidatos presentes: 33

Nota	Total
1.00	1
2.00	5
3.00	2
4.00	9
5.00	5
6.00	2
7.00	4
8.00	4
9.00	1
	33

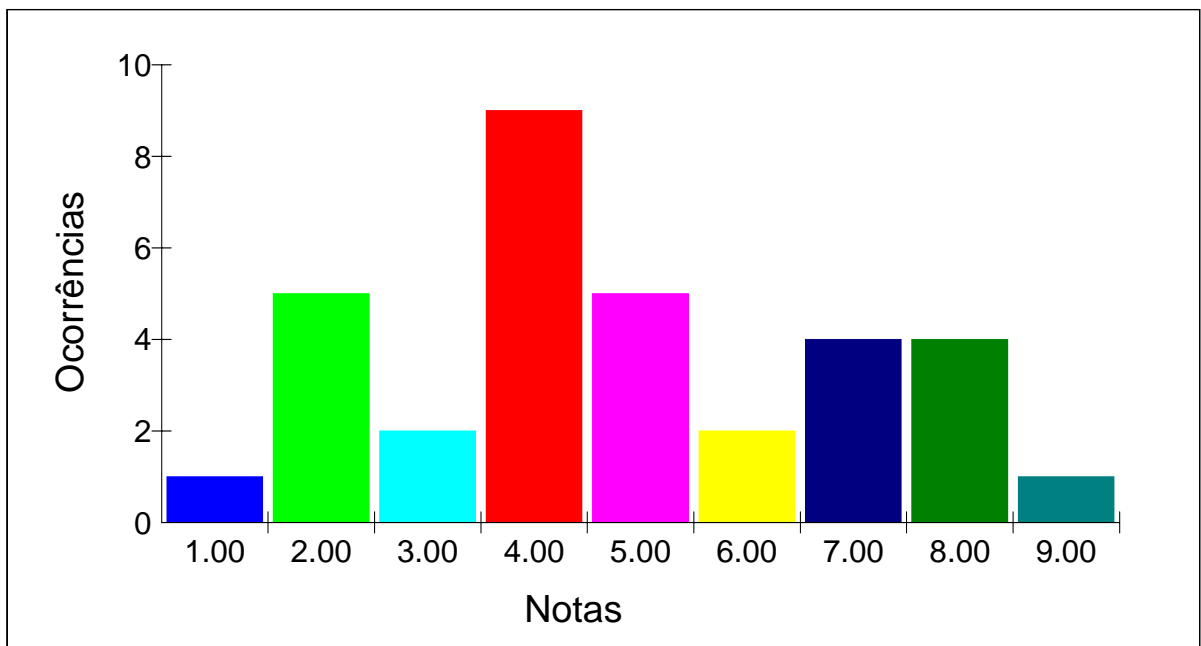





**Estatística por local e nota - PROVA OBJETIVA**

Local - MACEIÓ

Nº de candidatos inscritos: 55

Nº de candidatos presentes: 49

Nota	Total
3.00	1
4.00	5
5.00	8
6.00	10
7.00	4
8.00	14
9.00	5
10.00	2
	49

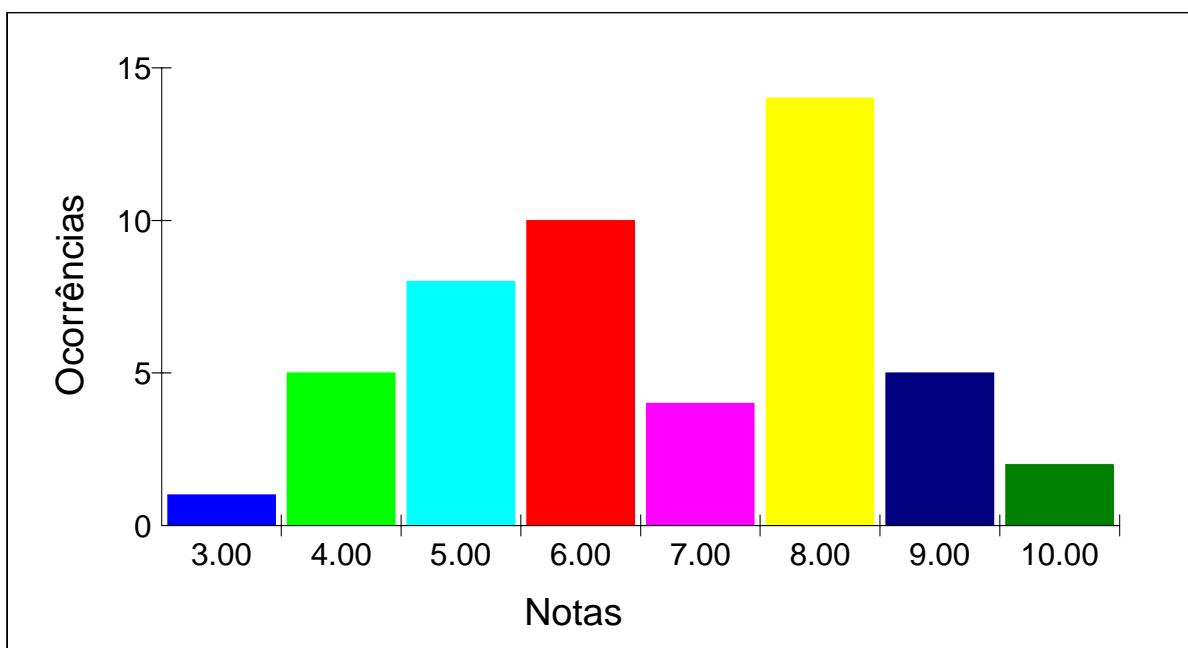





**Estatística por local e nota - PROVA OBJETIVA**

Local - RECIFE

Nº de candidatos inscritos: 135

Nº de candidatos presentes: 93

Nota	Total
2.00	1
3.00	5
4.00	8
5.00	7
6.00	15
7.00	21
8.00	19
9.00	13
10.00	4
	93

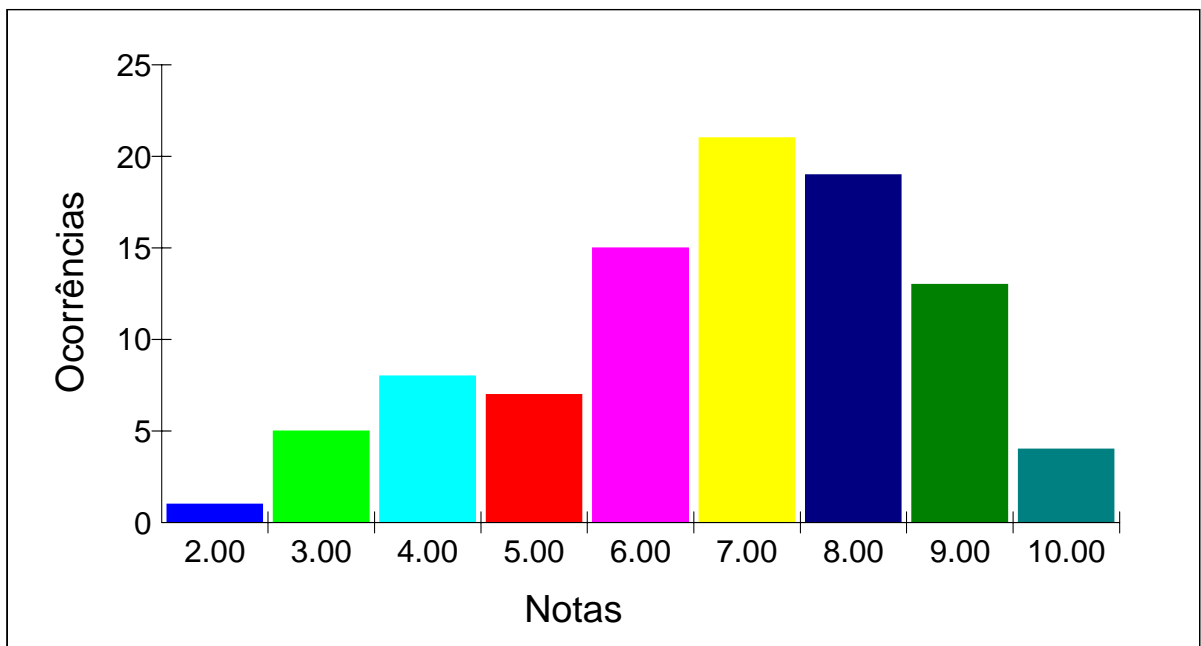





**Estatística por local e nota - PROVA OBJETIVA**

Local - JOÃO PESSOA

Nº de candidatos inscritos: 86

Nº de candidatos presentes: 76

Nota	Total
0.00	2
2.00	3
3.00	1
4.00	6
5.00	12
6.00	12
7.00	14
8.00	15
9.00	10
10.00	1
	76

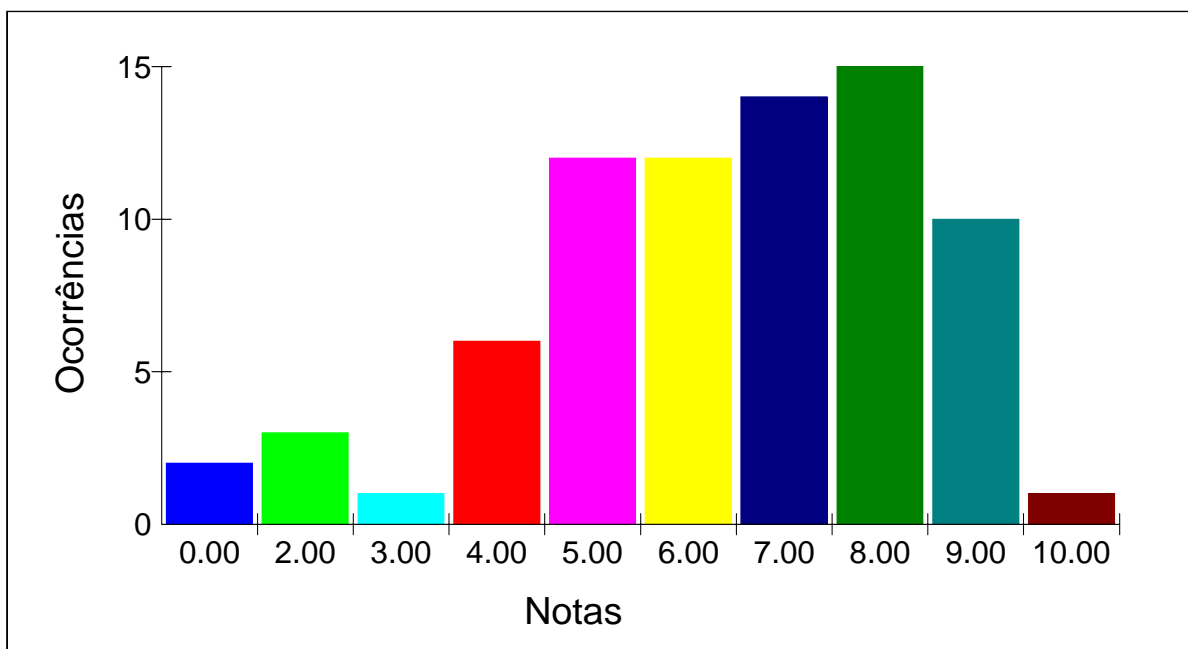







**Estatística por local e nota - PROVA OBJETIVA**

Local - NATAL

Nº de candidatos inscritos: 69

Nº de candidatos presentes: 57

Nota	Total
1.00	2
2.00	2
3.00	7
4.00	4
5.00	15
6.00	10
7.00	13
8.00	3
9.00	1
	57

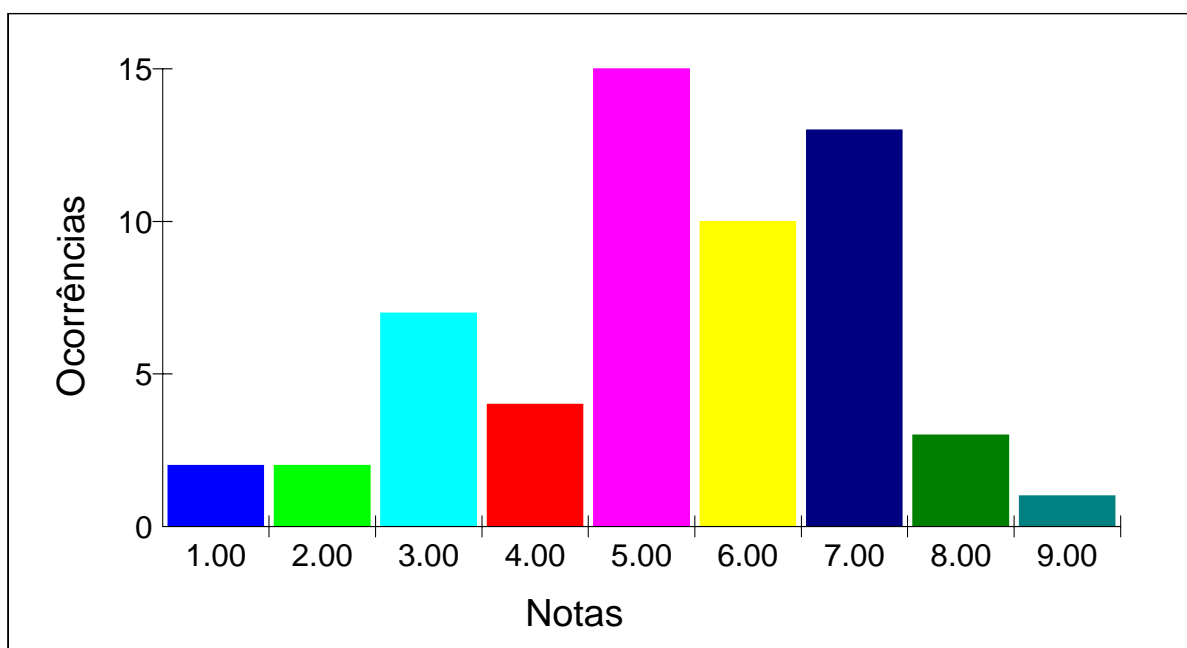





**Estatística por local e nota - PROVA OBJETIVA**

Local - TERESINA

Nº de candidatos inscritos: 52

Nº de candidatos presentes: 34

Nota	Total
2.00	1
3.00	6
4.00	4
5.00	6
6.00	5
7.00	6
8.00	2
9.00	2
10.00	2
	34

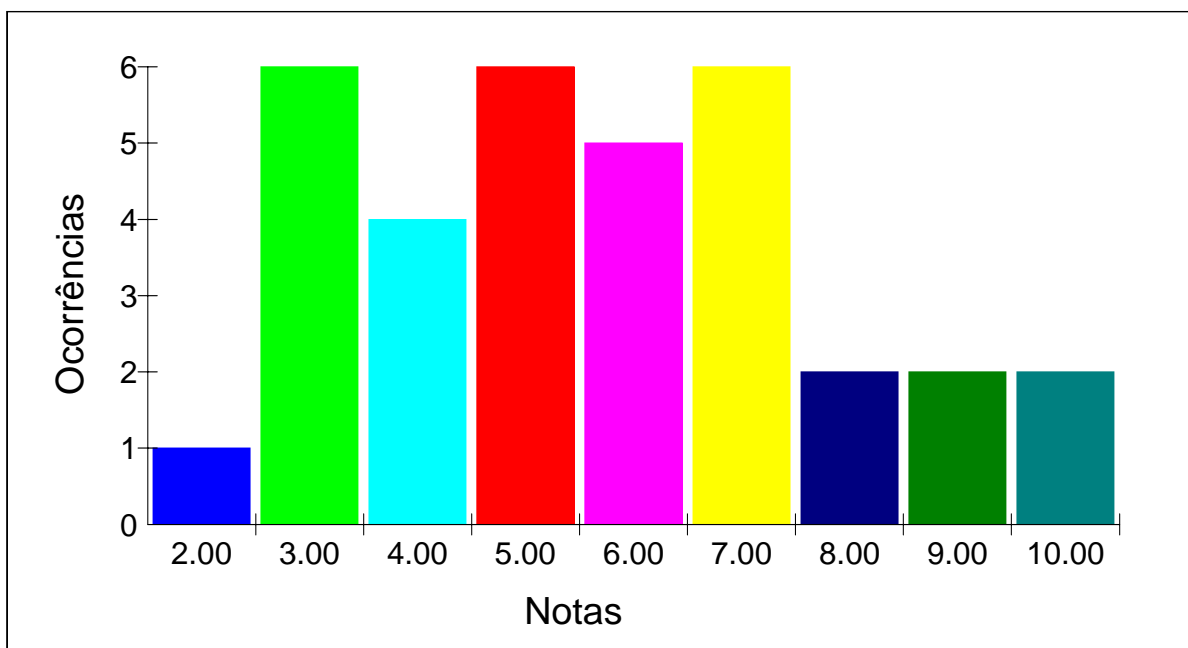





**Estatística por local e nota - PROVA OBJETIVA**

Local - SÃO LUÍS

Nº de candidatos inscritos: 67

Nº de candidatos presentes: 48

Nota	Total
1.00	1
3.00	4
4.00	6
5.00	5
6.00	6
7.00	6
8.00	8
9.00	10
10.00	2
	48

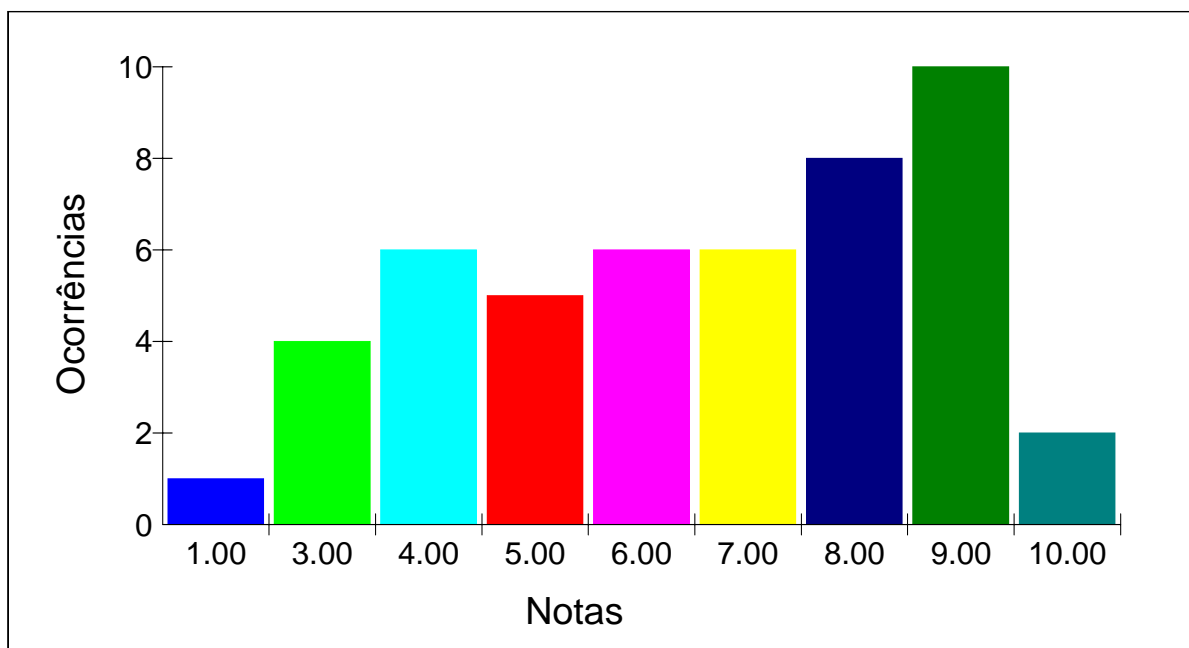





**Estatística por local e nota - PROVA OBJETIVA**

Local - BELÉM

Nº de candidatos inscritos: 131

Nº de candidatos presentes: 111

Nota	Total
1.00	1
2.00	9
3.00	14
4.00	20
5.00	10
6.00	16
7.00	14
8.00	14
9.00	11
10.00	2
	111

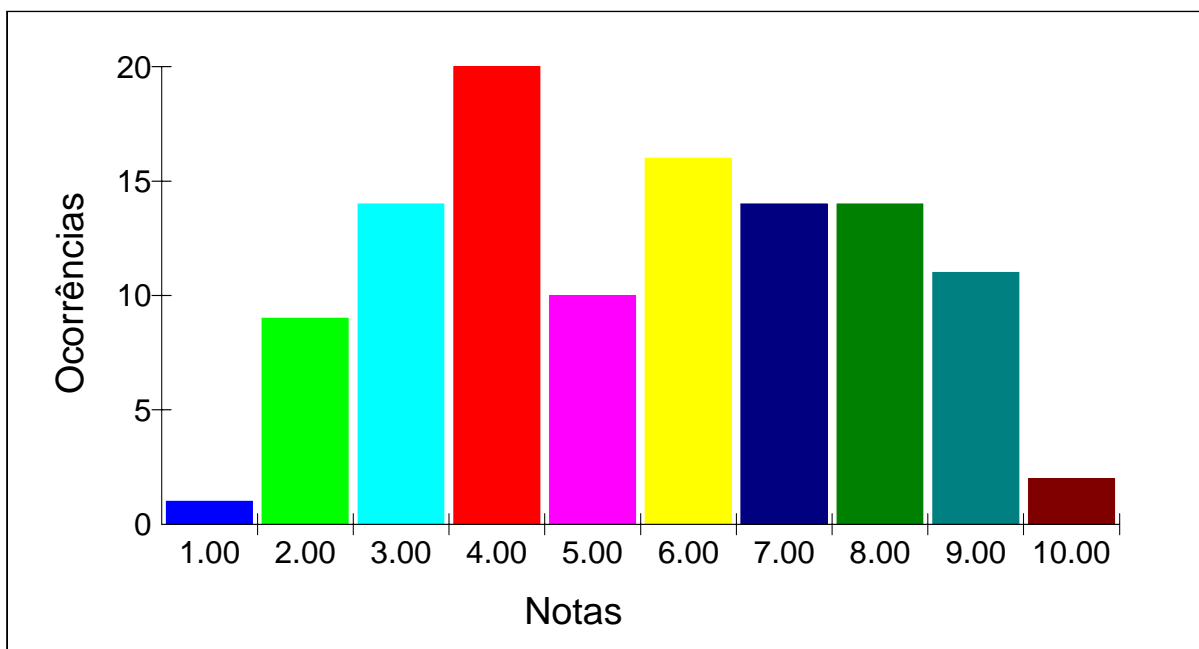







**Estatística por local e nota - PROVA OBJETIVA**

Local - MACAPÁ

Nº de candidatos inscritos: 100

Nº de candidatos presentes: 73

Nota	Total
1.00	3
2.00	4
3.00	9
4.00	10
5.00	6
6.00	14
7.00	16
8.00	6
9.00	3
10.00	2
	73

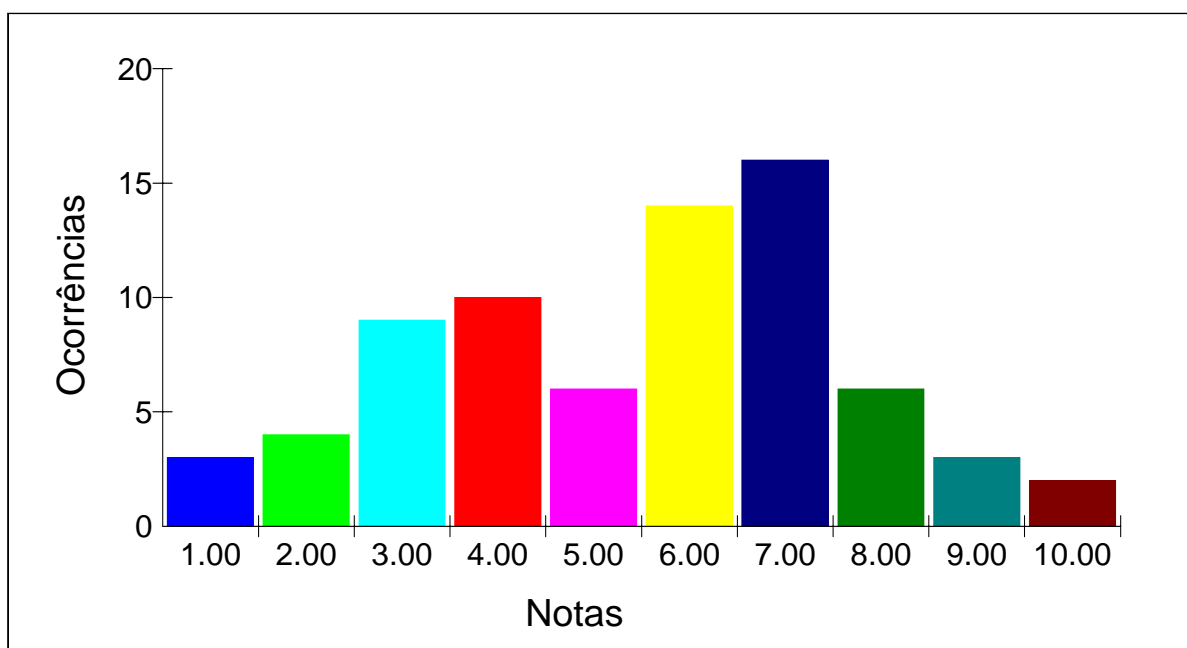





**Estatística por local e nota - PROVA OBJETIVA**

Local - RIO BRANCO

Nº de candidatos inscritos: 67

Nº de candidatos presentes: 47

Nota	Total
0.00	1
1.00	1
2.00	6
3.00	8
4.00	2
5.00	10
6.00	9
7.00	6
8.00	2
9.00	2
	47

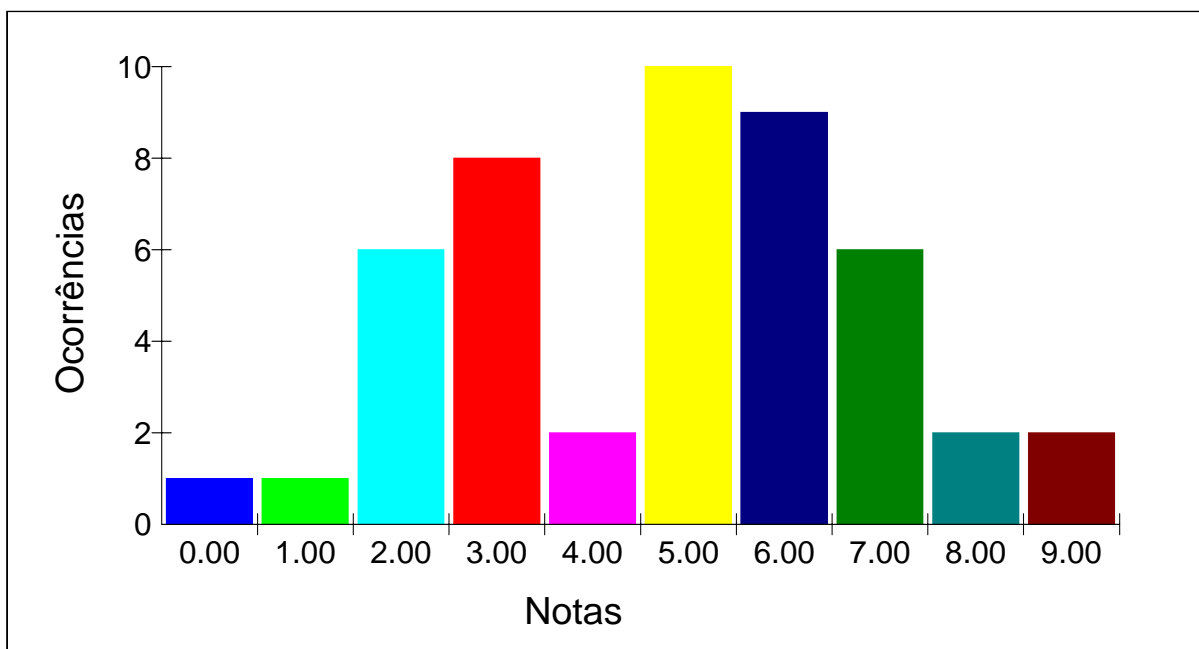





**Estatística por local e nota - PROVA OBJETIVA**

Local - PORTO VELHO

Nº de candidatos inscritos: 64

Nº de candidatos presentes: 44

Nota	Total
0.00	1
2.00	1
3.00	4
4.00	8
5.00	12
6.00	8
7.00	5
8.00	3
9.00	2
	44

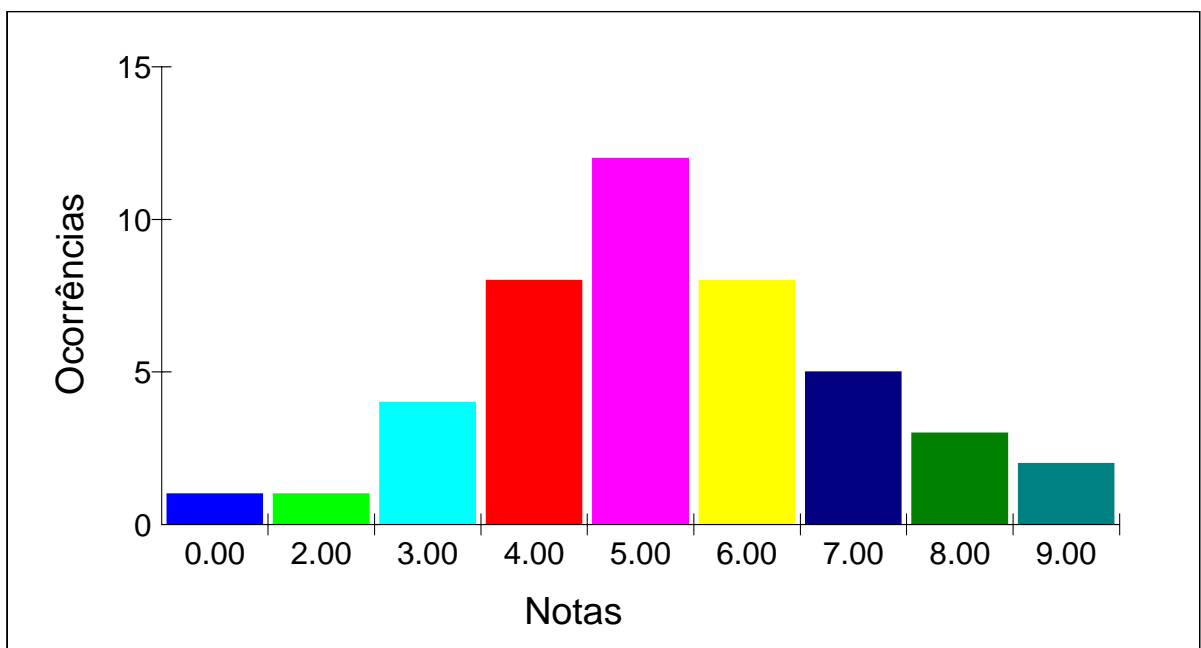





**Estatística por local e nota - PROVA OBJETIVA**

Local - BOA VISTA

Nº de candidatos inscritos: 22

Nº de candidatos presentes: 17

Nota	Total
2.00	2
3.00	5
4.00	3
5.00	2
6.00	3
7.00	1
8.00	1
	17

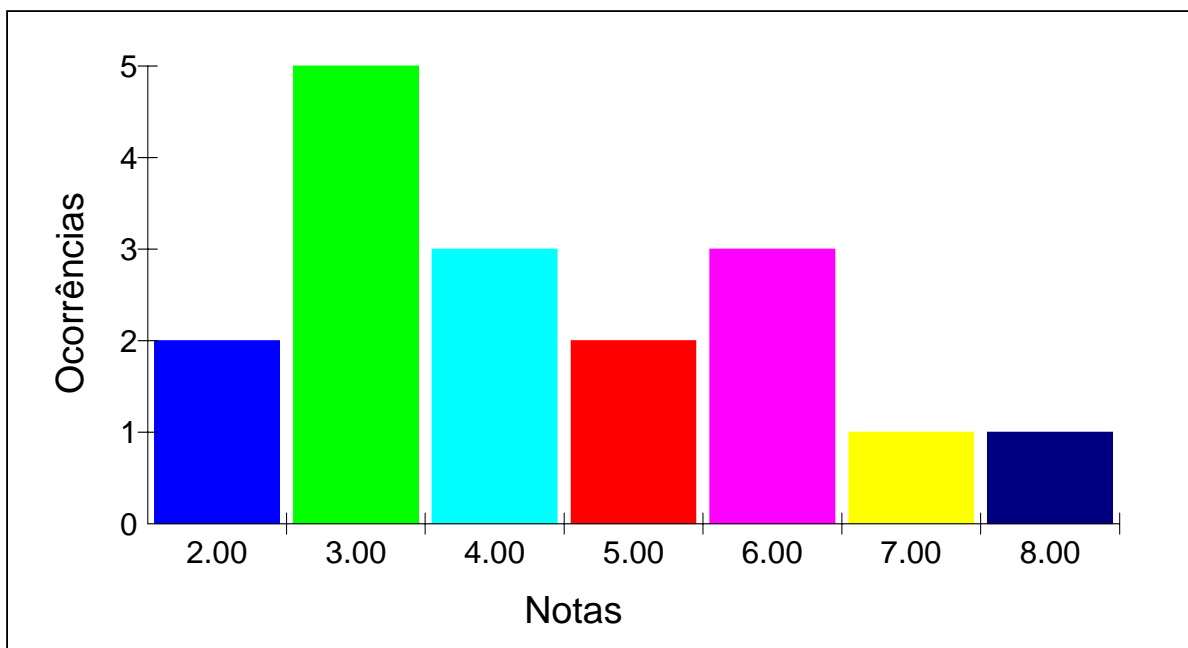







**Estatística por local e nota - PROVA OBJETIVA**

Local - PALMAS

Nº de candidatos inscritos: 28

Nº de candidatos presentes: 20

Nota	Total
0.00	1
2.00	3
3.00	3
4.00	5
5.00	5
6.00	1
8.00	1
9.00	1
	20

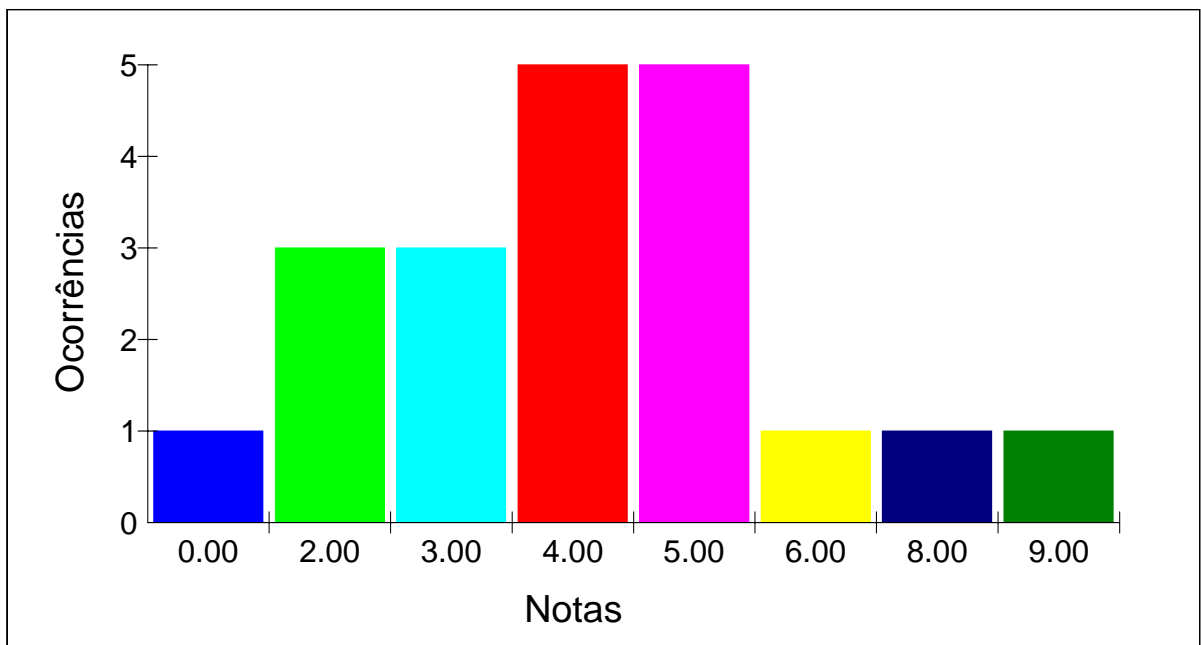





**Estatística por local e nota - PROVA OBJETIVA**

Local - CUIABÁ

Nº de candidatos inscritos: 75

Nº de candidatos presentes: 51

Nota	Total
1.00	2
2.00	1
3.00	1
4.00	8
5.00	11
6.00	8
7.00	8
8.00	5
9.00	3
10.00	4
	51

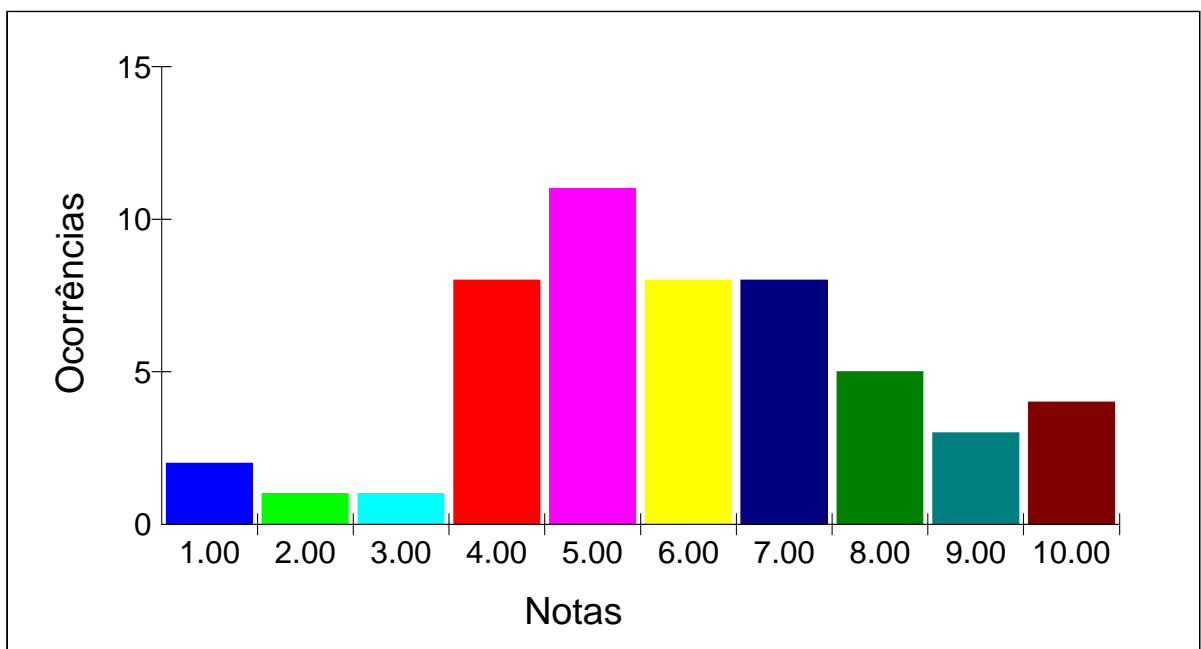





**Estatística por local e nota - PROVA OBJETIVA**

Local - CAMPO GRANDE

Nº de candidatos inscritos: 195

Nº de candidatos presentes: 148

Nota	Total
0.00	1
1.00	3
2.00	6
3.00	10
4.00	15
5.00	20
6.00	23
7.00	29
8.00	18
9.00	18
10.00	5
	148

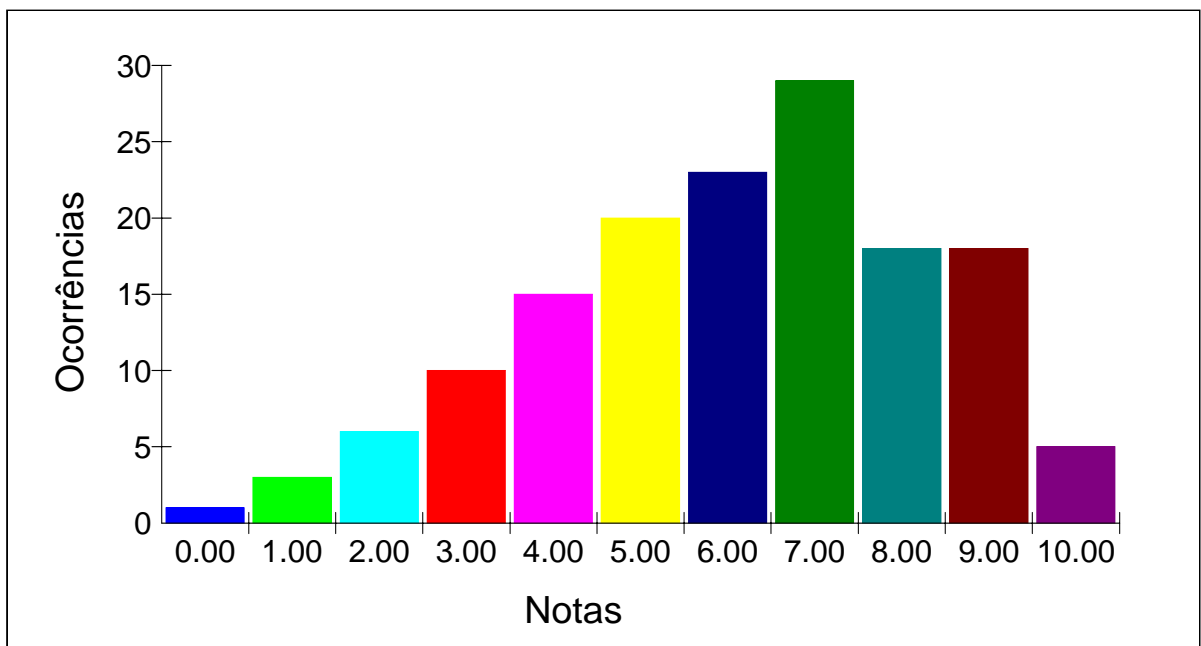



## **Anexo IX - Estatística da Prova Objetiva (Etapa I)**







RELATÓRIO ESTATÍSTICO POR LOCAL, CERTIFICAÇÃO E CATEGORIA - 1ª ETAPA

Local	Certificação Categoria	Inscritos	Faltantes		Reprovados		Habilitados	
			Total	%	Total	%	Total	%
BRASÍLIA	Proficiência em LIBRAS Usuários da LIBRAS, surdos, com escolaridade de nível superior	18	3	16.67	4	22.22	11	61.11
	Proficiência em LIBRAS Usuários da LIBRAS, ouvintes, com escolaridade de nível superior	35	14	40.00	7	20.00	14	40.00
	Proficiência em LIBRAS Usuários da LIBRAS, surdos, com escolaridade de nível médio	76	11	14.47	19	25.00	46	60.53
	Proficiência em LIBRAS Usuários da LIBRAS, ouvintes, com escolaridade de nível médio	17	2	11.76	6	35.29	9	52.94
	Proficiência em tradução e interpretação da LIBRAS/Língua Portuguesa/LIBRAS Ouvintes fluentes em LIBRAS, com escolaridade de nível superior	51	8	15.69	7	13.73	36	70.59
	Proficiência em tradução e interpretação da LIBRAS/Língua Portuguesa/LIBRAS Ouvintes fluentes em LIBRAS, com escolaridade de nível médio	56	12	21.43	15	26.79	29	51.79
<b>Total do Local</b>		<b>253</b>	<b>50</b>	<b>19.76</b>	<b>58</b>	<b>22.92</b>	<b>145</b>	<b>57.31</b>
FLORIANÓPOLIS	Proficiência em LIBRAS Usuários da LIBRAS, surdos, com escolaridade de nível superior	27	0	0.00	2	7.41	25	92.59
	Proficiência em LIBRAS Usuários da LIBRAS, ouvintes, com escolaridade de nível superior	16	3	18.75	8	50.00	5	31.25
	Proficiência em LIBRAS Usuários da LIBRAS, surdos, com escolaridade de nível médio	44	8	18.18	15	34.09	21	47.73
	Proficiência em LIBRAS Usuários da LIBRAS, ouvintes, com escolaridade de nível médio	7	3	42.86	4	57.14	0	0.00
	Proficiência em tradução e interpretação da LIBRAS/Língua Portuguesa/LIBRAS Ouvintes fluentes em LIBRAS, com escolaridade de nível superior	39	6	15.38	5	12.82	28	71.79
	Proficiência em tradução e interpretação da LIBRAS/Língua Portuguesa/LIBRAS Ouvintes fluentes em LIBRAS, com escolaridade de nível médio	40	12	30.00	4	10.00	24	60.00
<b>Total do Local</b>		<b>173</b>	<b>32</b>	<b>18.50</b>	<b>38</b>	<b>21.97</b>	<b>103</b>	<b>59.54</b>
FORTALEZA	Proficiência em LIBRAS Usuários da LIBRAS, surdos, com escolaridade de nível superior	20	1	5.00	5	25.00	14	70.00
	Proficiência em LIBRAS Usuários da LIBRAS, ouvintes, com escolaridade de nível superior	30	10	33.33	9	30.00	11	36.67
	Proficiência em LIBRAS Usuários da LIBRAS, surdos, com escolaridade de nível médio	31	3	9.68	13	41.94	15	48.39
	Proficiência em LIBRAS Usuários da LIBRAS, ouvintes, com escolaridade de nível médio	16	7	43.75	4	25.00	5	31.25
	Proficiência em tradução e interpretação da LIBRAS/Língua Portuguesa/LIBRAS Ouvintes fluentes em LIBRAS, com escolaridade de nível superior	28	9	32.14	2	7.14	17	60.71
	Proficiência em tradução e interpretação da LIBRAS/Língua Portuguesa/LIBRAS Ouvintes fluentes em LIBRAS, com escolaridade de nível médio	38	12	31.58	6	15.79	20	52.63
<b>Total do Local</b>		<b>163</b>	<b>42</b>	<b>25.77</b>	<b>39</b>	<b>23.93</b>	<b>82</b>	<b>50.31</b>
GOIÂNIA	Proficiência em LIBRAS Usuários da LIBRAS, surdos, com escolaridade de nível superior	18	2	11.11	3	16.67	13	72.22
	Proficiência em LIBRAS Usuários da LIBRAS, ouvintes, com escolaridade de nível superior	29	7	24.14	7	24.14	15	51.72



RELATÓRIO ESTATÍSTICO POR LOCAL, CERTIFICAÇÃO E CATEGORIA - 1ª ETAPA

Local	Certificação Categoria	Inscritos	Faltantes		Reprovados		Habilitados	
			Total	%	Total	%	Total	%
GOIÂNIA	Proficiência em LIBRAS Usuários da LIBRAS, surdos, com escolaridade de nível médio	67	6	8.96	24	35.82	37	55.22
	Proficiência em LIBRAS Usuários da LIBRAS, ouvintes, com escolaridade de nível médio	22	8	36.36	7	31.82	7	31.82
	Proficiência em tradução e interpretação da LIBRAS/Língua Portuguesa/LIBRAS Ouvintes fluentes em LIBRAS, com escolaridade de nível superior	43	7	16.28	7	16.28	29	67.44
	Proficiência em tradução e interpretação da LIBRAS/Língua Portuguesa/LIBRAS Ouvintes fluentes em LIBRAS, com escolaridade de nível médio	116	13	11.21	39	33.62	64	55.17
<b>Total do Local</b>		<b>295</b>	<b>43</b>	<b>14.58</b>	<b>87</b>	<b>29.49</b>	<b>165</b>	<b>55.93</b>
MANAUS	Proficiência em LIBRAS Usuários da LIBRAS, surdos, com escolaridade de nível superior	8	1	12.50	0	0.00	7	87.50
	Proficiência em LIBRAS Usuários da LIBRAS, ouvintes, com escolaridade de nível superior	18	4	22.22	0	0.00	14	77.78
	Proficiência em LIBRAS Usuários da LIBRAS, surdos, com escolaridade de nível médio	23	3	13.04	0	0.00	20	86.96
	Proficiência em LIBRAS Usuários da LIBRAS, ouvintes, com escolaridade de nível médio	17	4	23.53	9	52.94	4	23.53
	Proficiência em tradução e interpretação da LIBRAS/Língua Portuguesa/LIBRAS Ouvintes fluentes em LIBRAS, com escolaridade de nível superior	12	3	25.00	4	33.33	5	41.67
	Proficiência em tradução e interpretação da LIBRAS/Língua Portuguesa/LIBRAS Ouvintes fluentes em LIBRAS, com escolaridade de nível médio	12	0	0.00	4	33.33	8	66.67
<b>Total do Local</b>		<b>90</b>	<b>15</b>	<b>16.67</b>	<b>17</b>	<b>18.89</b>	<b>58</b>	<b>64.44</b>
RIO DE JANEIRO	Proficiência em LIBRAS Usuários da LIBRAS, surdos, com escolaridade de nível superior	25	1	4.00	5	20.00	19	76.00
	Proficiência em LIBRAS Usuários da LIBRAS, ouvintes, com escolaridade de nível superior	37	9	24.32	15	40.54	13	35.14
	Proficiência em LIBRAS Usuários da LIBRAS, surdos, com escolaridade de nível médio	105	16	15.24	16	15.24	73	69.52
	Proficiência em LIBRAS Usuários da LIBRAS, ouvintes, com escolaridade de nível médio	48	14	29.17	12	25.00	22	45.83
	Proficiência em tradução e interpretação da LIBRAS/Língua Portuguesa/LIBRAS Ouvintes fluentes em LIBRAS, com escolaridade de nível superior	51	15	29.41	3	5.88	33	64.71
	Proficiência em tradução e interpretação da LIBRAS/Língua Portuguesa/LIBRAS Ouvintes fluentes em LIBRAS, com escolaridade de nível médio	168	33	19.64	24	14.29	111	66.07
<b>Total do Local</b>		<b>434</b>	<b>88</b>	<b>20.28</b>	<b>75</b>	<b>17.28</b>	<b>271</b>	<b>62.44</b>
SALVADOR	Proficiência em LIBRAS Usuários da LIBRAS, surdos, com escolaridade de nível superior	6	0	0.00	2	33.33	4	66.67
	Proficiência em LIBRAS Usuários da LIBRAS, ouvintes, com escolaridade de nível superior	27	12	44.44	7	25.93	8	29.63
	Proficiência em LIBRAS Usuários da LIBRAS, surdos, com escolaridade de nível médio	32	4	12.50	16	50.00	12	37.50
	Proficiência em LIBRAS Usuários da LIBRAS, ouvintes, com escolaridade de nível médio	31	10	32.26	4	12.90	17	54.84



**RELATÓRIO ESTATÍSTICO POR LOCAL, CERTIFICAÇÃO E CATEGORIA - 1ª ETAPA**

Local	Certificação Categoria	Inscritos	Faltantes		Reprovados		Habilitados	
			Total	%	Total	%	Total	%
SALVADOR	Proficiência em tradução e interpretação da LIBRAS/Língua Portuguesa/LIBRAS Ouvintes fluentes em LIBRAS, com escolaridade de nível superior	14	3	21.43	4	28.57	7	50.00
	Proficiência em tradução e interpretação da LIBRAS/Língua Portuguesa/LIBRAS Ouvintes fluentes em LIBRAS, com escolaridade de nível médio	76	13	17.11	16	21.05	47	61.84
Total do Local		186	42	22.58	49	26.34	95	51.08
PORTO ALEGRE	Proficiência em LIBRAS Usuários da LIBRAS, surdos, com escolaridade de nível superior	42	2	4.76	6	14.29	34	80.95
	Proficiência em LIBRAS Usuários da LIBRAS, ouvintes, com escolaridade de nível superior	22	9	40.91	5	22.73	8	36.36
	Proficiência em LIBRAS Usuários da LIBRAS, surdos, com escolaridade de nível médio	74	4	5.41	16	21.62	54	72.97
	Proficiência em LIBRAS Usuários da LIBRAS, ouvintes, com escolaridade de nível médio	7	2	28.57	1	14.29	4	57.14
	Proficiência em tradução e interpretação da LIBRAS/Língua Portuguesa/LIBRAS Ouvintes fluentes em LIBRAS, com escolaridade de nível superior	70	17	24.29	8	11.43	45	64.29
	Proficiência em tradução e interpretação da LIBRAS/Língua Portuguesa/LIBRAS Ouvintes fluentes em LIBRAS, com escolaridade de nível médio	58	5	8.62	5	8.62	48	82.76
	Total do Local		273	39	14.29	41	15.02	193
SÃO PAULO	Proficiência em LIBRAS Usuários da LIBRAS, surdos, com escolaridade de nível superior	52	8	15.38	0	0.00	44	84.62
	Proficiência em LIBRAS Usuários da LIBRAS, ouvintes, com escolaridade de nível superior	158	41	25.95	43	27.22	74	46.84
	Proficiência em LIBRAS Usuários da LIBRAS, surdos, com escolaridade de nível médio	89	14	15.73	25	28.09	50	56.18
	Proficiência em LIBRAS Usuários da LIBRAS, ouvintes, com escolaridade de nível médio	93	13	13.98	22	23.66	58	62.37
	Proficiência em tradução e interpretação da LIBRAS/Língua Portuguesa/LIBRAS Ouvintes fluentes em LIBRAS, com escolaridade de nível superior	131	36	27.48	18	13.74	77	58.78
	Proficiência em tradução e interpretação da LIBRAS/Língua Portuguesa/LIBRAS Ouvintes fluentes em LIBRAS, com escolaridade de nível médio	195	47	24.10	37	18.97	111	56.92
Total do Local		718	159	22.14	145	20.19	414	57.66
BELO HORIZONTE	Proficiência em LIBRAS Usuários da LIBRAS, surdos, com escolaridade de nível superior	15	1	6.67	0	0.00	14	93.33
	Proficiência em LIBRAS Usuários da LIBRAS, ouvintes, com escolaridade de nível superior	41	16	39.02	8	19.51	17	41.46
	Proficiência em LIBRAS Usuários da LIBRAS, surdos, com escolaridade de nível médio	113	12	10.62	41	36.28	60	53.10
	Proficiência em LIBRAS Usuários da LIBRAS, ouvintes, com escolaridade de nível médio	29	8	27.59	12	41.38	9	31.03
	Proficiência em tradução e interpretação da LIBRAS/Língua Portuguesa/LIBRAS Ouvintes fluentes em LIBRAS, com escolaridade de nível superior	55	12	21.82	11	20.00	32	58.18
	Proficiência em tradução e interpretação da LIBRAS/Língua Portuguesa/LIBRAS Ouvintes fluentes em LIBRAS, com escolaridade de nível médio	97	28	28.87	10	10.31	59	60.82
Total do Local		350	77	22.00	82	23.43	191	54.57



**RELATÓRIO ESTATÍSTICO POR LOCAL, CERTIFICAÇÃO E CATEGORIA - 1ª ETAPA**

Local	Certificação Categoria	Inscritos	Faltantes		Reprovados		Habilitados	
			Total	%	Total	%	Total	%
CURITIBA	Proficiência em LIBRAS Usuários da LIBRAS, surdos, com escolaridade de nível superior	55	4	7.27	10	18.18	41	74.55
	Proficiência em LIBRAS Usuários da LIBRAS, ouvintes, com escolaridade de nível superior	64	30	46.88	12	18.75	22	34.38
	Proficiência em LIBRAS Usuários da LIBRAS, surdos, com escolaridade de nível médio	77	12	15.58	25	32.47	40	51.95
	Proficiência em LIBRAS Usuários da LIBRAS, ouvintes, com escolaridade de nível médio	17	9	52.94	4	23.53	4	23.53
	Proficiência em tradução e interpretação da LIBRAS/Língua Portuguesa/LIBRAS Ouvintes fluentes em LIBRAS, com escolaridade de nível superior	119	35	29.41	27	22.69	57	47.90
	Proficiência em tradução e interpretação da LIBRAS/Língua Portuguesa/LIBRAS Ouvintes fluentes em LIBRAS, com escolaridade de nível médio	140	33	23.57	33	23.57	74	52.86
<b>Total do Local</b>		<b>472</b>	<b>123</b>	<b>26.06</b>	<b>111</b>	<b>23.52</b>	<b>238</b>	<b>50.42</b>
VITÓRIA	Proficiência em LIBRAS Usuários da LIBRAS, surdos, com escolaridade de nível superior	7	0	0.00	1	14.29	6	85.71
	Proficiência em LIBRAS Usuários da LIBRAS, ouvintes, com escolaridade de nível superior	14	5	35.71	3	21.43	6	42.86
	Proficiência em LIBRAS Usuários da LIBRAS, surdos, com escolaridade de nível médio	32	3	9.38	15	46.88	14	43.75
	Proficiência em LIBRAS Usuários da LIBRAS, ouvintes, com escolaridade de nível médio	20	3	15.00	9	45.00	8	40.00
	Proficiência em tradução e interpretação da LIBRAS/Língua Portuguesa/LIBRAS Ouvintes fluentes em LIBRAS, com escolaridade de nível superior	16	5	31.25	2	12.50	9	56.25
	Proficiência em tradução e interpretação da LIBRAS/Língua Portuguesa/LIBRAS Ouvintes fluentes em LIBRAS, com escolaridade de nível médio	33	9	27.27	7	21.21	17	51.52
<b>Total do Local</b>		<b>122</b>	<b>25</b>	<b>20.49</b>	<b>37</b>	<b>30.33</b>	<b>60</b>	<b>49.18</b>
ARACAJU	Proficiência em LIBRAS Usuários da LIBRAS, surdos, com escolaridade de nível superior	4	3	75.00	1	25.00	0	0.00
	Proficiência em LIBRAS Usuários da LIBRAS, ouvintes, com escolaridade de nível superior	24	11	45.83	11	45.83	2	8.33
	Proficiência em LIBRAS Usuários da LIBRAS, surdos, com escolaridade de nível médio	7	0	0.00	5	71.43	2	28.57
	Proficiência em LIBRAS Usuários da LIBRAS, ouvintes, com escolaridade de nível médio	4	2	50.00	1	25.00	1	25.00
	Proficiência em tradução e interpretação da LIBRAS/Língua Portuguesa/LIBRAS Ouvintes fluentes em LIBRAS, com escolaridade de nível superior	4	3	75.00	0	0.00	1	25.00
	Proficiência em tradução e interpretação da LIBRAS/Língua Portuguesa/LIBRAS Ouvintes fluentes em LIBRAS, com escolaridade de nível médio	9	0	0.00	4	44.44	5	55.56
<b>Total do Local</b>		<b>52</b>	<b>19</b>	<b>36.54</b>	<b>22</b>	<b>42.31</b>	<b>11</b>	<b>21.15</b>
MACEIÓ	Proficiência em LIBRAS Usuários da LIBRAS, ouvintes, com escolaridade de nível superior	1	0	0.00	0	0.00	1	100.00
	Proficiência em LIBRAS Usuários da LIBRAS, surdos, com escolaridade de nível médio	9	0	0.00	2	22.22	7	77.78



RELATÓRIO ESTATÍSTICO POR LOCAL, CERTIFICAÇÃO E CATEGORIA - 1ª ETAPA

Local	Certificação Categoria	Inscritos	Faltantes		Reprovados		Habilitados	
			Total	%	Total	%	Total	%
MACEIÓ	Proficiência em LIBRAS Usuários da LIBRAS, ouvintes, com escolaridade de nível médio	8	1	12.50	3	37.50	4	50.00
	Proficiência em tradução e interpretação da LIBRAS/Língua Portuguesa/LIBRAS Ouvintes fluentes em LIBRAS, com escolaridade de nível superior	6	1	16.67	3	50.00	2	33.33
	Proficiência em tradução e interpretação da LIBRAS/Língua Portuguesa/LIBRAS Ouvintes fluentes em LIBRAS, com escolaridade de nível médio	31	4	12.90	6	19.35	21	67.74
Total do Local		55	6	10.91	14	25.45	35	63.64
RECIFE	Proficiência em LIBRAS Usuários da LIBRAS, surdos, com escolaridade de nível superior	6	3	50.00	0	0.00	3	50.00
	Proficiência em LIBRAS Usuários da LIBRAS, ouvintes, com escolaridade de nível superior	23	15	65.22	0	0.00	8	34.78
	Proficiência em LIBRAS Usuários da LIBRAS, surdos, com escolaridade de nível médio	36	7	19.44	9	25.00	20	55.56
	Proficiência em LIBRAS Usuários da LIBRAS, ouvintes, com escolaridade de nível médio	9	1	11.11	2	22.22	6	66.67
	Proficiência em tradução e interpretação da LIBRAS/Língua Portuguesa/LIBRAS Ouvintes fluentes em LIBRAS, com escolaridade de nível superior	12	4	33.33	1	8.33	7	58.33
	Proficiência em tradução e interpretação da LIBRAS/Língua Portuguesa/LIBRAS Ouvintes fluentes em LIBRAS, com escolaridade de nível médio	49	12	24.49	9	18.37	28	57.14
Total do Local		135	42	31.11	21	15.56	72	53.33
JOÃO PESSOA	Proficiência em LIBRAS Usuários da LIBRAS, surdos, com escolaridade de nível superior	2	0	0.00	1	50.00	1	50.00
	Proficiência em LIBRAS Usuários da LIBRAS, ouvintes, com escolaridade de nível superior	11	0	0.00	4	36.36	7	63.64
	Proficiência em LIBRAS Usuários da LIBRAS, surdos, com escolaridade de nível médio	28	4	14.29	7	25.00	17	60.71
	Proficiência em LIBRAS Usuários da LIBRAS, ouvintes, com escolaridade de nível médio	6	0	0.00	2	33.33	4	66.67
	Proficiência em tradução e interpretação da LIBRAS/Língua Portuguesa/LIBRAS Ouvintes fluentes em LIBRAS, com escolaridade de nível superior	12	0	0.00	3	25.00	9	75.00
	Proficiência em tradução e interpretação da LIBRAS/Língua Portuguesa/LIBRAS Ouvintes fluentes em LIBRAS, com escolaridade de nível médio	27	6	22.22	7	25.93	14	51.85
Total do Local		86	10	11.63	24	27.91	52	60.47
NATAL	Proficiência em LIBRAS Usuários da LIBRAS, surdos, com escolaridade de nível superior	2	1	50.00	1	50.00	0	0.00
	Proficiência em LIBRAS Usuários da LIBRAS, ouvintes, com escolaridade de nível superior	6	2	33.33	1	16.67	3	50.00
	Proficiência em LIBRAS Usuários da LIBRAS, surdos, com escolaridade de nível médio	37	5	13.51	16	43.24	16	43.24
	Proficiência em LIBRAS Usuários da LIBRAS, ouvintes, com escolaridade de nível médio	8	2	25.00	2	25.00	4	50.00
	Proficiência em tradução e interpretação da LIBRAS/Língua Portuguesa/LIBRAS Ouvintes fluentes em LIBRAS, com escolaridade de nível superior	10	0	0.00	6	60.00	4	40.00



RELATÓRIO ESTATÍSTICO POR LOCAL, CERTIFICAÇÃO E CATEGORIA - 1ª ETAPA

Local	Certificação Categoria	Inscritos	Faltantes		Reprovados		Habilitados	
			Total	%	Total	%	Total	%
NATAL	Proficiência em tradução e interpretação da LIBRAS/Língua Portuguesa/LIBRAS Ouvintes fluentes em LIBRAS, com escolaridade de nível médio	6	2	33.33	4	66.67	0	0.00
Total do Local		69	12	17.39	30	43.48	27	39.13
TERESINA	Proficiência em LIBRAS Usuários da LIBRAS, ouvintes, com escolaridade de nível superior	9	5	55.56	2	22.22	2	22.22
	Proficiência em LIBRAS Usuários da LIBRAS, surdos, com escolaridade de nível médio	6	1	16.67	2	33.33	3	50.00
	Proficiência em LIBRAS Usuários da LIBRAS, ouvintes, com escolaridade de nível médio	16	3	18.75	6	37.50	7	43.75
	Proficiência em tradução e interpretação da LIBRAS/Língua Portuguesa/LIBRAS Ouvintes fluentes em LIBRAS, com escolaridade de nível superior	6	5	83.33	1	16.67	0	0.00
	Proficiência em tradução e interpretação da LIBRAS/Língua Portuguesa/LIBRAS Ouvintes fluentes em LIBRAS, com escolaridade de nível médio	15	4	26.67	6	40.00	5	33.33
Total do Local		52	18	34.62	17	32.69	17	32.69
SÃO LUÍS	Proficiência em LIBRAS Usuários da LIBRAS, surdos, com escolaridade de nível superior	2	0	0.00	1	50.00	1	50.00
	Proficiência em LIBRAS Usuários da LIBRAS, ouvintes, com escolaridade de nível superior	12	4	33.33	0	0.00	8	66.67
	Proficiência em LIBRAS Usuários da LIBRAS, surdos, com escolaridade de nível médio	13	2	15.38	4	30.77	7	53.85
	Proficiência em LIBRAS Usuários da LIBRAS, ouvintes, com escolaridade de nível médio	3	1	33.33	1	33.33	1	33.33
	Proficiência em tradução e interpretação da LIBRAS/Língua Portuguesa/LIBRAS Ouvintes fluentes em LIBRAS, com escolaridade de nível superior	13	2	15.38	5	38.46	6	46.15
	Proficiência em tradução e interpretação da LIBRAS/Língua Portuguesa/LIBRAS Ouvintes fluentes em LIBRAS, com escolaridade de nível médio	24	10	41.67	5	20.83	9	37.50
Total do Local		67	19	28.36	16	23.88	32	47.76
BELÉM	Proficiência em LIBRAS Usuários da LIBRAS, surdos, com escolaridade de nível superior	17	0	0.00	3	17.65	14	82.35
	Proficiência em LIBRAS Usuários da LIBRAS, ouvintes, com escolaridade de nível superior	28	5	17.86	16	57.14	7	25.00
	Proficiência em LIBRAS Usuários da LIBRAS, surdos, com escolaridade de nível médio	13	0	0.00	5	38.46	8	61.54
	Proficiência em LIBRAS Usuários da LIBRAS, ouvintes, com escolaridade de nível médio	28	4	14.29	16	57.14	8	28.57
	Proficiência em tradução e interpretação da LIBRAS/Língua Portuguesa/LIBRAS Ouvintes fluentes em LIBRAS, com escolaridade de nível superior	30	9	30.00	7	23.33	14	46.67
	Proficiência em tradução e interpretação da LIBRAS/Língua Portuguesa/LIBRAS Ouvintes fluentes em LIBRAS, com escolaridade de nível médio	15	2	13.33	7	46.67	6	40.00
Total do Local		131	20	15.27	54	41.22	57	43.51
MACAPÁ	Proficiência em LIBRAS Usuários da LIBRAS, surdos, com escolaridade de nível superior	1	0	0.00	0	0.00	1	100.00
	Proficiência em LIBRAS Usuários da LIBRAS, ouvintes, com escolaridade de nível superior	10	7	70.00	2	20.00	1	10.00





**RELATÓRIO ESTATÍSTICO POR LOCAL, CERTIFICAÇÃO E CATEGORIA - 1ª ETAPA**

Local	Certificação Categoria	Inscritos	Faltantes		Reprovados		Habilitados	
			Total	%	Total	%	Total	%
MACAPÁ	Proficiência em LIBRAS Usuários da LIBRAS, surdos, com escolaridade de nível médio	14	0	0.00	5	35.71	9	64.29
	Proficiência em LIBRAS Usuários da LIBRAS, ouvintes, com escolaridade de nível médio	23	11	47.83	8	34.78	4	17.39
	Proficiência em tradução e interpretação da LIBRAS/Língua Portuguesa/LIBRAS Ouvintes fluentes em LIBRAS, com escolaridade de nível superior	9	1	11.11	5	55.56	3	33.33
	Proficiência em tradução e interpretação da LIBRAS/Língua Portuguesa/LIBRAS Ouvintes fluentes em LIBRAS, com escolaridade de nível médio	43	8	18.60	12	27.91	23	53.49
<b>Total do Local</b>		<b>100</b>	<b>27</b>	<b>27.00</b>	<b>32</b>	<b>32.00</b>	<b>41</b>	<b>41.00</b>
RIO BRANCO	Proficiência em LIBRAS Usuários da LIBRAS, ouvintes, com escolaridade de nível superior	15	6	40.00	2	13.33	7	46.67
	Proficiência em LIBRAS Usuários da LIBRAS, surdos, com escolaridade de nível médio	8	0	0.00	5	62.50	3	37.50
	Proficiência em LIBRAS Usuários da LIBRAS, ouvintes, com escolaridade de nível médio	16	7	43.75	7	43.75	2	12.50
	Proficiência em tradução e interpretação da LIBRAS/Língua Portuguesa/LIBRAS Ouvintes fluentes em LIBRAS, com escolaridade de nível superior	4	3	75.00	0	0.00	1	25.00
	Proficiência em tradução e interpretação da LIBRAS/Língua Portuguesa/LIBRAS Ouvintes fluentes em LIBRAS, com escolaridade de nível médio	24	4	16.67	14	58.33	6	25.00
<b>Total do Local</b>		<b>67</b>	<b>20</b>	<b>29.85</b>	<b>28</b>	<b>41.79</b>	<b>19</b>	<b>28.36</b>
PORTO VELHO	Proficiência em LIBRAS Usuários da LIBRAS, ouvintes, com escolaridade de nível superior	15	7	46.67	5	33.33	3	20.00
	Proficiência em LIBRAS Usuários da LIBRAS, surdos, com escolaridade de nível médio	5	0	0.00	3	60.00	2	40.00
	Proficiência em LIBRAS Usuários da LIBRAS, ouvintes, com escolaridade de nível médio	17	6	35.29	8	47.06	3	17.65
	Proficiência em tradução e interpretação da LIBRAS/Língua Portuguesa/LIBRAS Ouvintes fluentes em LIBRAS, com escolaridade de nível superior	7	3	42.86	2	28.57	2	28.57
	Proficiência em tradução e interpretação da LIBRAS/Língua Portuguesa/LIBRAS Ouvintes fluentes em LIBRAS, com escolaridade de nível médio	20	4	20.00	8	40.00	8	40.00
<b>Total do Local</b>		<b>64</b>	<b>20</b>	<b>31.25</b>	<b>26</b>	<b>40.63</b>	<b>18</b>	<b>28.13</b>
BOA VISTA	Proficiência em LIBRAS Usuários da LIBRAS, surdos, com escolaridade de nível superior	1	0	0.00	1	100.00	0	0.00
	Proficiência em LIBRAS Usuários da LIBRAS, ouvintes, com escolaridade de nível superior	4	1	25.00	1	25.00	2	50.00
	Proficiência em LIBRAS Usuários da LIBRAS, surdos, com escolaridade de nível médio	1	1	100.00	0	0.00	0	0.00
	Proficiência em LIBRAS Usuários da LIBRAS, ouvintes, com escolaridade de nível médio	3	0	0.00	3	100.00	0	0.00
	Proficiência em tradução e interpretação da LIBRAS/Língua Portuguesa/LIBRAS Ouvintes fluentes em LIBRAS, com escolaridade de nível superior	3	1	33.33	1	33.33	1	33.33
	Proficiência em tradução e interpretação da LIBRAS/Língua Portuguesa/LIBRAS Ouvintes fluentes em LIBRAS, com escolaridade de nível médio	10	2	20.00	6	60.00	2	20.00
<b>Total do Local</b>		<b>22</b>	<b>5</b>	<b>22.73</b>	<b>12</b>	<b>54.55</b>	<b>5</b>	<b>22.73</b>



**RELATÓRIO ESTATÍSTICO POR LOCAL, CERTIFICAÇÃO E CATEGORIA - 1ª ETAPA**

Local	Certificação Categoria	Inscritos	Faltantes		Reprovados		Habilitados	
			Total	%	Total	%	Total	%
PALMAS	Proficiência em LIBRAS Usuários da LIBRAS, ouvintes, com escolaridade de nível superior	4	2	50.00	2	50.00	0	0.00
	Proficiência em LIBRAS Usuários da LIBRAS, surdos, com escolaridade de nível médio	6	1	16.67	5	83.33	0	0.00
	Proficiência em LIBRAS Usuários da LIBRAS, ouvintes, com escolaridade de nível médio	4	0	0.00	3	75.00	1	25.00
	Proficiência em tradução e interpretação da LIBRAS/Língua Portuguesa/LIBRAS Ouvintes fluentes em LIBRAS, com escolaridade de nível superior	11	3	27.27	6	54.55	2	18.18
	Proficiência em tradução e interpretação da LIBRAS/Língua Portuguesa/LIBRAS Ouvintes fluentes em LIBRAS, com escolaridade de nível médio	3	2	66.67	1	33.33	0	0.00
Total do Local		28	8	28.57	17	60.71	3	10.71
CUIABÁ	Proficiência em LIBRAS Usuários da LIBRAS, surdos, com escolaridade de nível superior	4	2	50.00	1	25.00	1	25.00
	Proficiência em LIBRAS Usuários da LIBRAS, ouvintes, com escolaridade de nível superior	20	9	45.00	8	40.00	3	15.00
	Proficiência em LIBRAS Usuários da LIBRAS, surdos, com escolaridade de nível médio	11	1	9.09	5	45.45	5	45.45
	Proficiência em LIBRAS Usuários da LIBRAS, ouvintes, com escolaridade de nível médio	7	3	42.86	2	28.57	2	28.57
	Proficiência em tradução e interpretação da LIBRAS/Língua Portuguesa/LIBRAS Ouvintes fluentes em LIBRAS, com escolaridade de nível superior	12	6	50.00	2	16.67	4	33.33
	Proficiência em tradução e interpretação da LIBRAS/Língua Portuguesa/LIBRAS Ouvintes fluentes em LIBRAS, com escolaridade de nível médio	21	3	14.29	5	23.81	13	61.90
Total do Local		75	24	32.00	23	30.67	28	37.33
CAMPO GRANDE	Proficiência em LIBRAS Usuários da LIBRAS, surdos, com escolaridade de nível superior	7	0	0.00	1	14.29	6	85.71
	Proficiência em LIBRAS Usuários da LIBRAS, ouvintes, com escolaridade de nível superior	25	6	24.00	5	20.00	14	56.00
	Proficiência em LIBRAS Usuários da LIBRAS, surdos, com escolaridade de nível médio	19	4	21.05	7	36.84	8	42.11
	Proficiência em LIBRAS Usuários da LIBRAS, ouvintes, com escolaridade de nível médio	20	9	45.00	6	30.00	5	25.00
	Proficiência em tradução e interpretação da LIBRAS/Língua Portuguesa/LIBRAS Ouvintes fluentes em LIBRAS, com escolaridade de nível superior	54	13	24.07	14	25.93	27	50.00
Proficiência em tradução e interpretação da LIBRAS/Língua Portuguesa/LIBRAS Ouvintes fluentes em LIBRAS, com escolaridade de nível médio	70	15	21.43	22	31.43	33	47.14	
Total do Local		195	47	24.10	55	28.21	93	47.69
Tota Geral		4727	1032	21.83	1170	24.75	2525	53.42



**Anexo X – Distribuição das notas na Prova  
Prática (Etapa II)**





### Estatística geral por nota - PROVA PRÁTICA

Nº de candidatos inscritos: 2525

Nº de candidatos presentes: 2308

Nota	Total
0.00	22
1.00	40
2.00	79
3.00	209
4.00	320
5.00	289
6.00	558
7.00	318
8.00	246
9.00	146
10.00	81
	2308

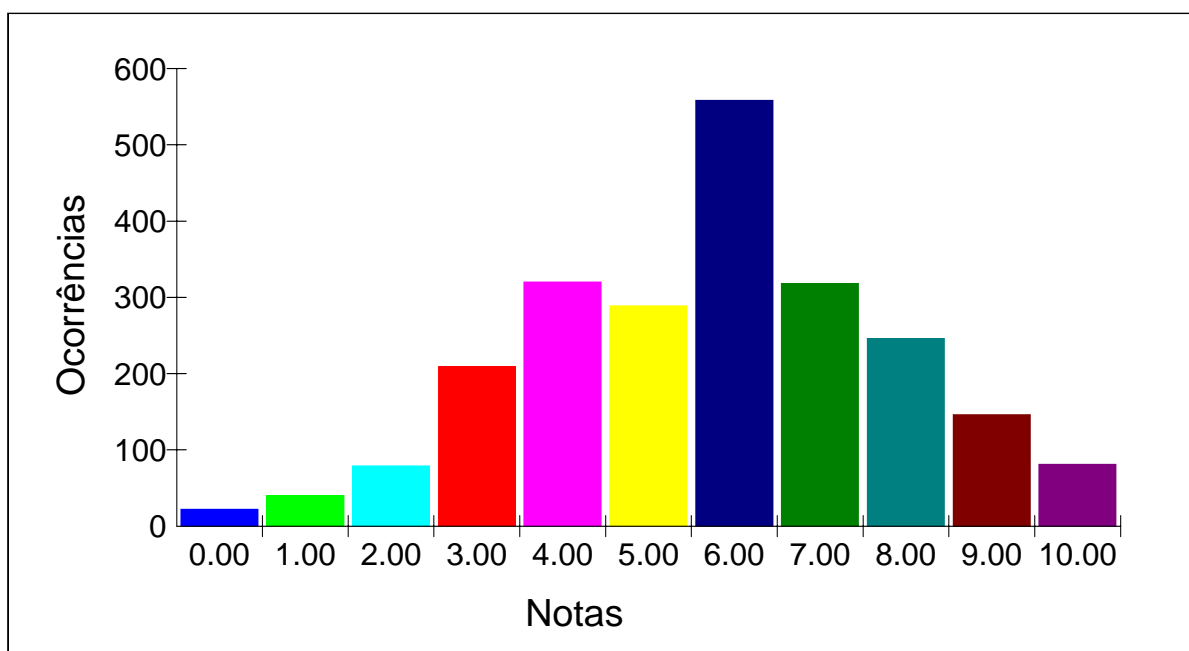

Obs.: Neste gráfico foi considerada somente a parte inteira da nota.





### Estatística por local e nota - PROVA PRÁTICA

Local - BRASÍLIA

Nº de candidatos inscritos: 145

Nº de candidatos presentes: 129

Nota	Total
1.00	2
2.00	1
3.00	13
4.00	24
5.00	29
6.00	31
7.00	19
8.00	9
9.00	1
	129

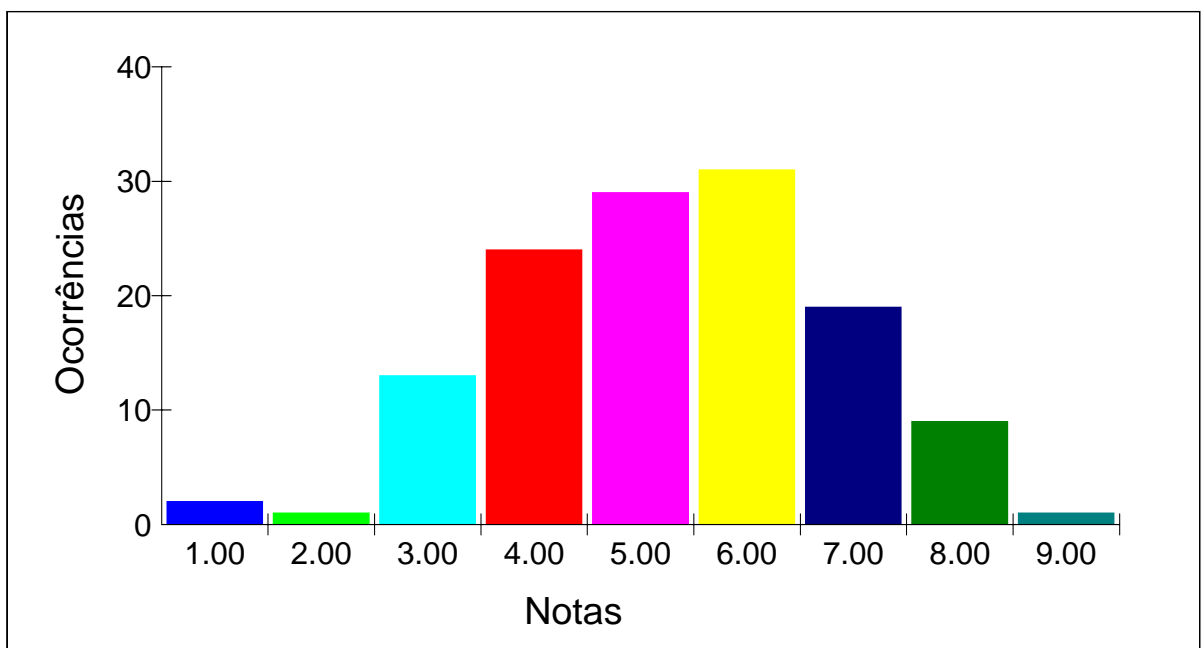

Obs.: Neste gráfico foi considerada somente a parte inteira da nota.





### Estatística por local e nota - PROVA PRÁTICA

Local - FLORIANÓPOLIS

Nº de candidatos inscritos: 103

Nº de candidatos presentes: 96

Nota	Total
0.00	1
2.00	1
3.00	6
4.00	13
5.00	16
6.00	16
7.00	15
8.00	8
9.00	12
10.00	8
	96

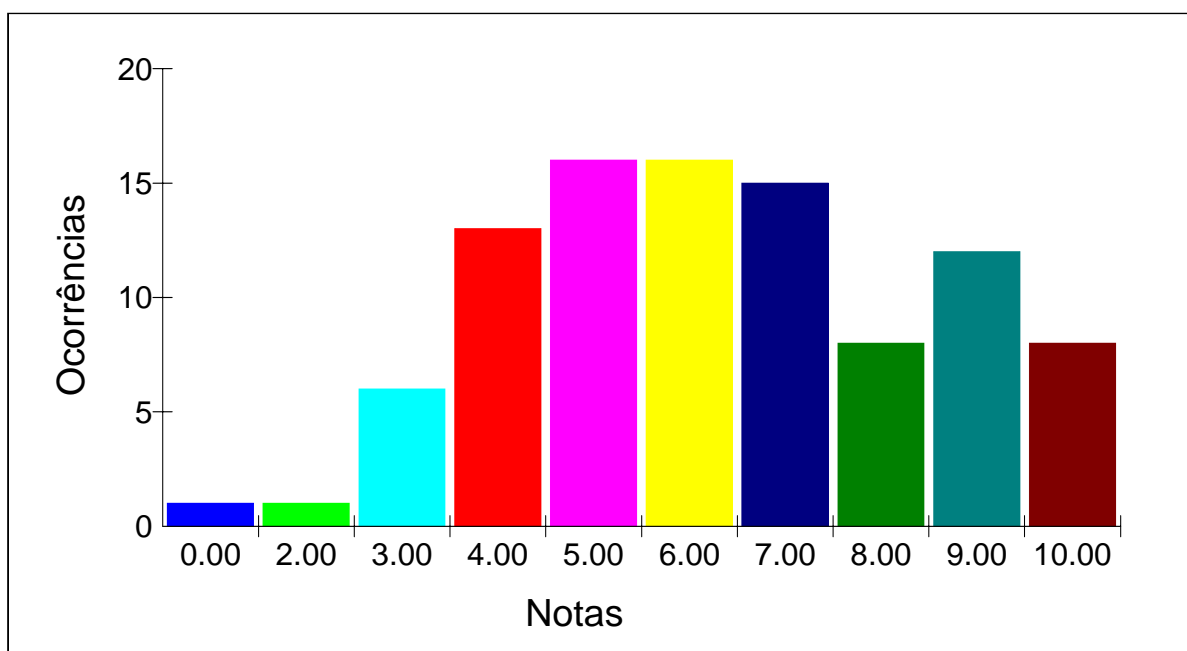

Obs.: Neste gráfico foi considerada somente a parte inteira da nota.







### Estatística por local e nota - PROVA PRÁTICA

Local - FORTALEZA

Nº de candidatos inscritos: 82

Nº de candidatos presentes: 77

Nota	Total
0.00	2
2.00	3
3.00	7
4.00	9
5.00	6
6.00	14
7.00	17
8.00	16
9.00	2
10.00	1
	<b>77</b>

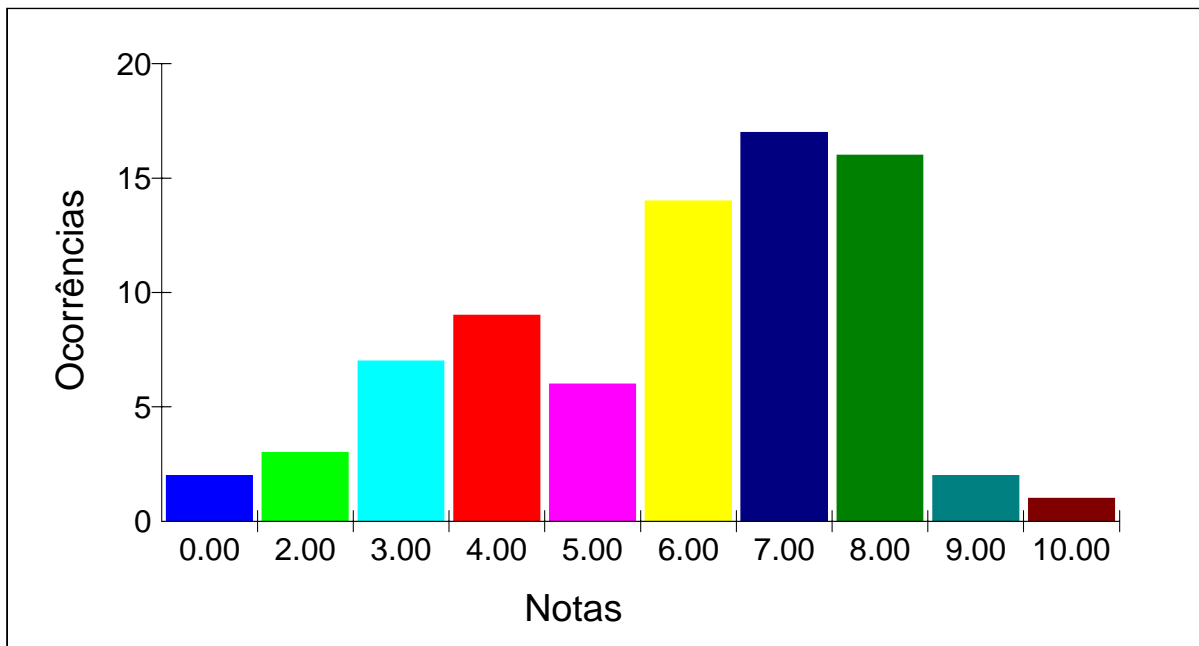

Obs.: Neste gráfico foi considerada somente a parte inteira da nota.





### Estatística por local e nota - PROVA PRÁTICA

Local - GOIÂNIA

Nº de candidatos inscritos: 165

Nº de candidatos presentes: 153

Nota	Total
0.00	3
1.00	5
2.00	5
3.00	10
4.00	17
5.00	12
6.00	21
7.00	19
8.00	22
9.00	13
10.00	26
	153

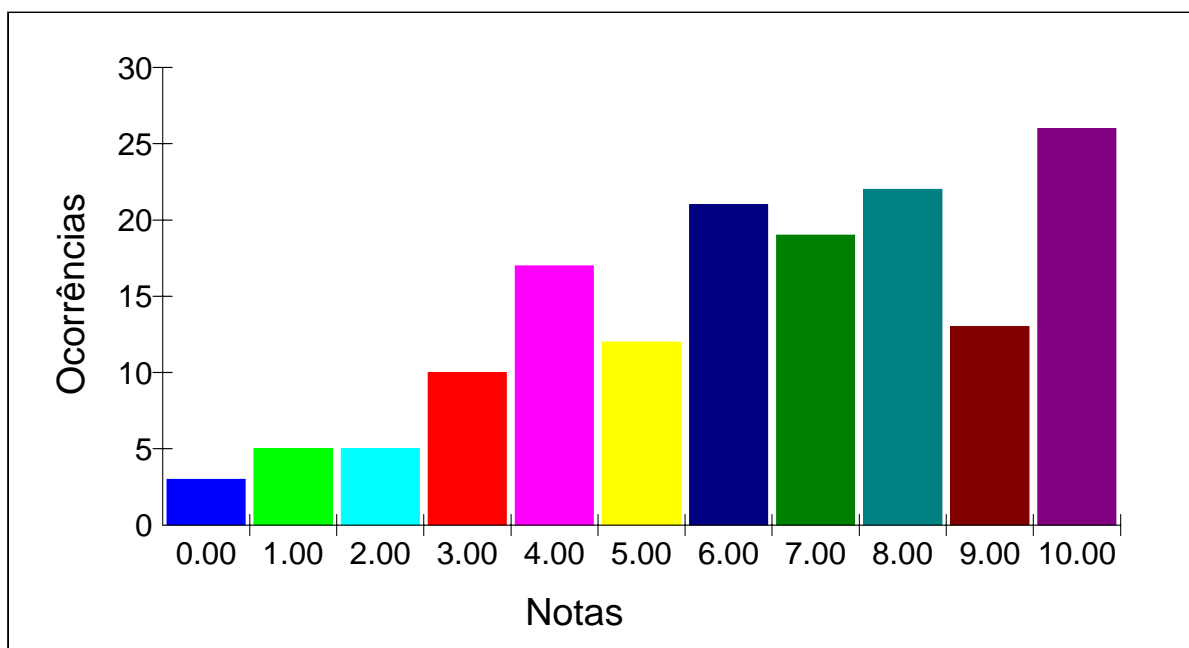

Obs.: Neste gráfico foi considerada somente a parte inteira da nota.





### Estatística por local e nota - PROVA PRÁTICA

Local - MANAUS

Nº de candidatos inscritos: 58

Nº de candidatos presentes: 47

Nota	Total
1.00	3
2.00	1
3.00	7
4.00	6
5.00	4
6.00	11
7.00	8
8.00	3
9.00	2
10.00	2
	47

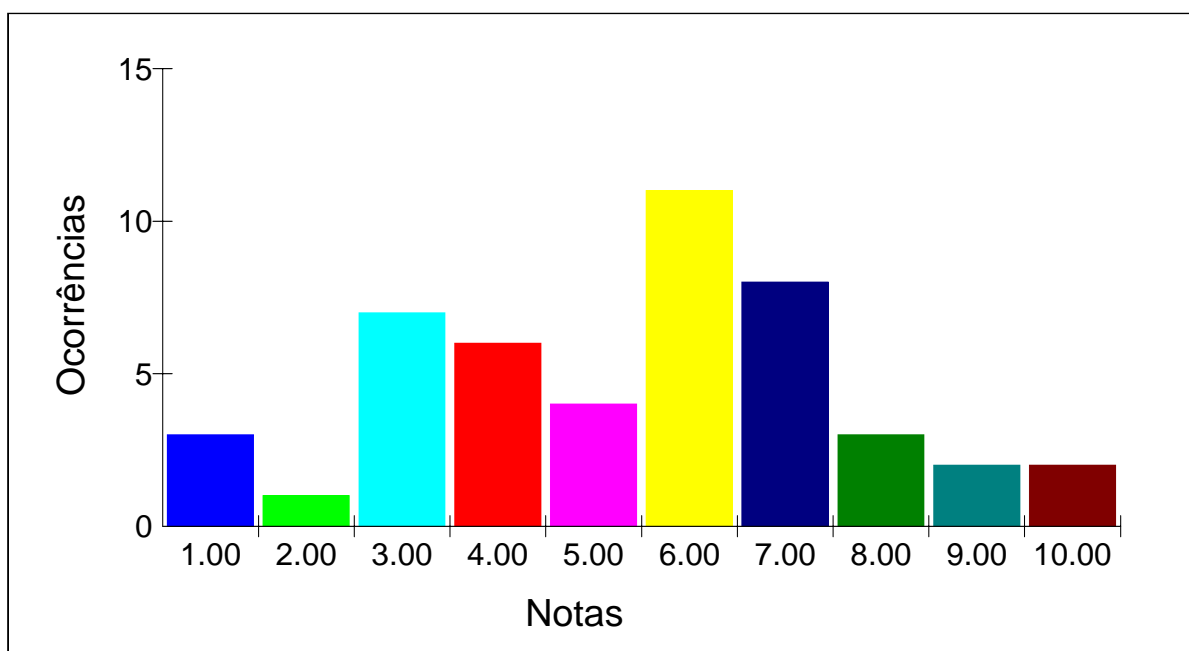

Obs.: Neste gráfico foi considerada somente a parte inteira da nota.





### Estatística por local e nota - PROVA PRÁTICA

Local - RIO DE JANEIRO

Nº de candidatos inscritos: 271

Nº de candidatos presentes: 248

Nota	Total
0.00	1
1.00	2
2.00	8
3.00	17
4.00	19
5.00	29
6.00	71
7.00	39
8.00	34
9.00	21
10.00	7
	248

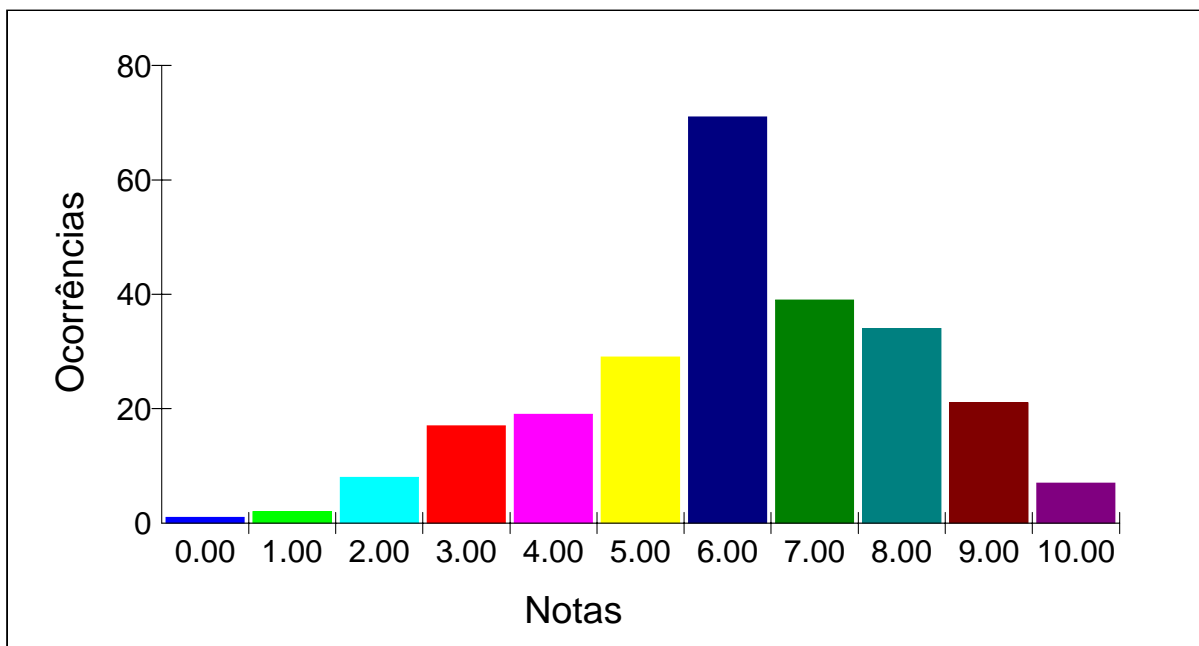

Obs.: Neste gráfico foi considerada somente a parte inteira da nota.







### Estatística por local e nota - PROVA PRÁTICA

Local - SALVADOR

Nº de candidatos inscritos: 95

Nº de candidatos presentes: 88

Nota	Total
2.00	2
3.00	6
4.00	17
5.00	13
6.00	25
7.00	15
8.00	9
9.00	1
	88

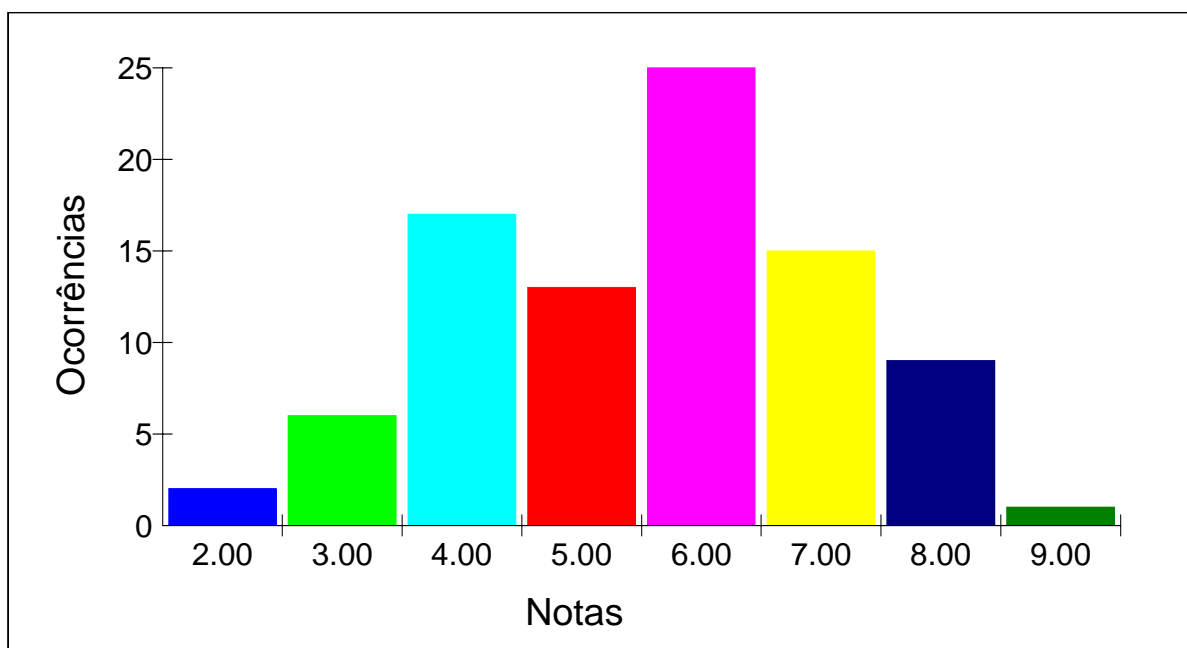

Obs.: Neste gráfico foi considerada somente a parte inteira da nota.





### Estatística por local e nota - PROVA PRÁTICA

Local - PORTO ALEGRE

Nº de candidatos inscritos: 193

Nº de candidatos presentes: 174

Nota	Total
1.00	2
2.00	7
3.00	8
4.00	18
5.00	18
6.00	43
7.00	17
8.00	31
9.00	19
10.00	11
	174

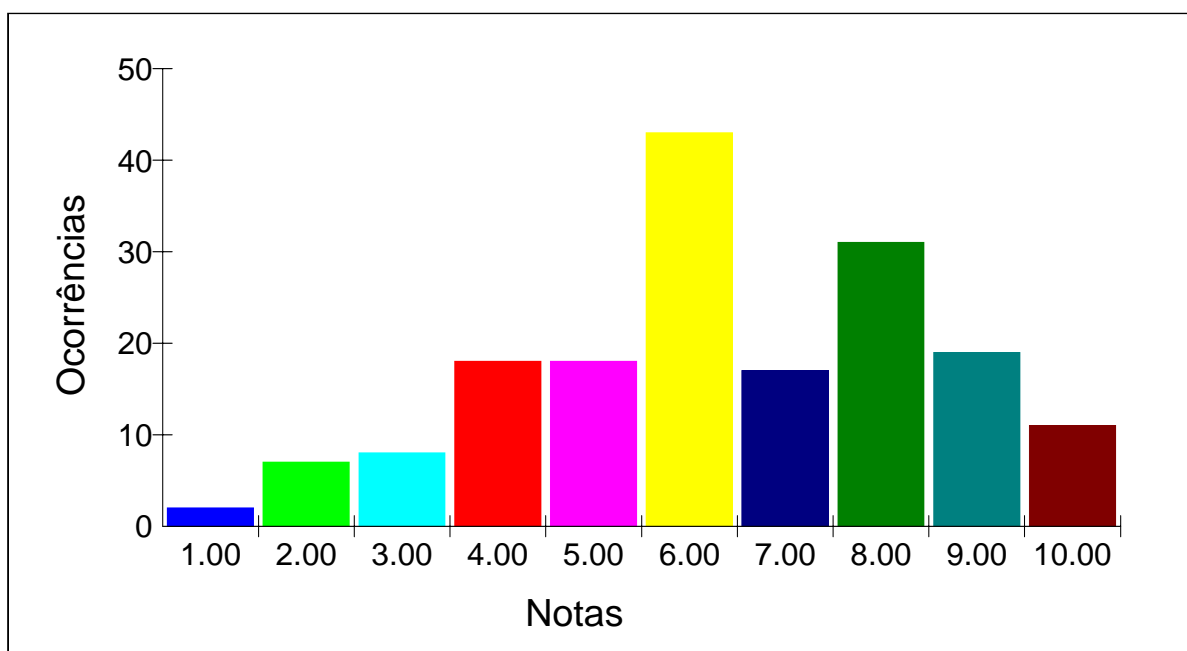

Obs.: Neste gráfico foi considerada somente a parte inteira da nota.





### Estatística por local e nota - PROVA PRÁTICA

Local - SÃO PAULO

Nº de candidatos inscritos: 414

Nº de candidatos presentes: 378

Nota	Total
1.00	3
2.00	16
3.00	50
4.00	71
5.00	54
6.00	80
7.00	36
8.00	33
9.00	25
10.00	10
	378

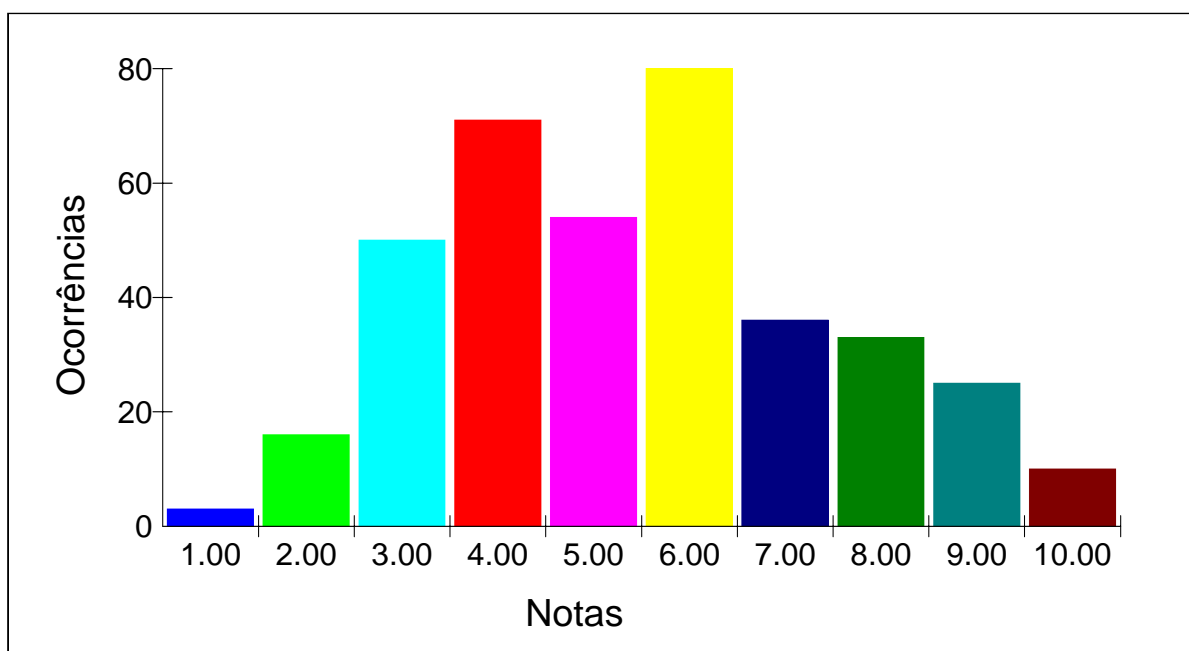

Obs.: Neste gráfico foi considerada somente a parte inteira da nota.





### Estatística por local e nota - PROVA PRÁTICA

Local - BELO HORIZONTE

Nº de candidatos inscritos: 191

Nº de candidatos presentes: 175

Nota	Total
0.00	4
2.00	1
3.00	13
4.00	21
5.00	23
6.00	63
7.00	23
8.00	18
9.00	8
10.00	1
	175

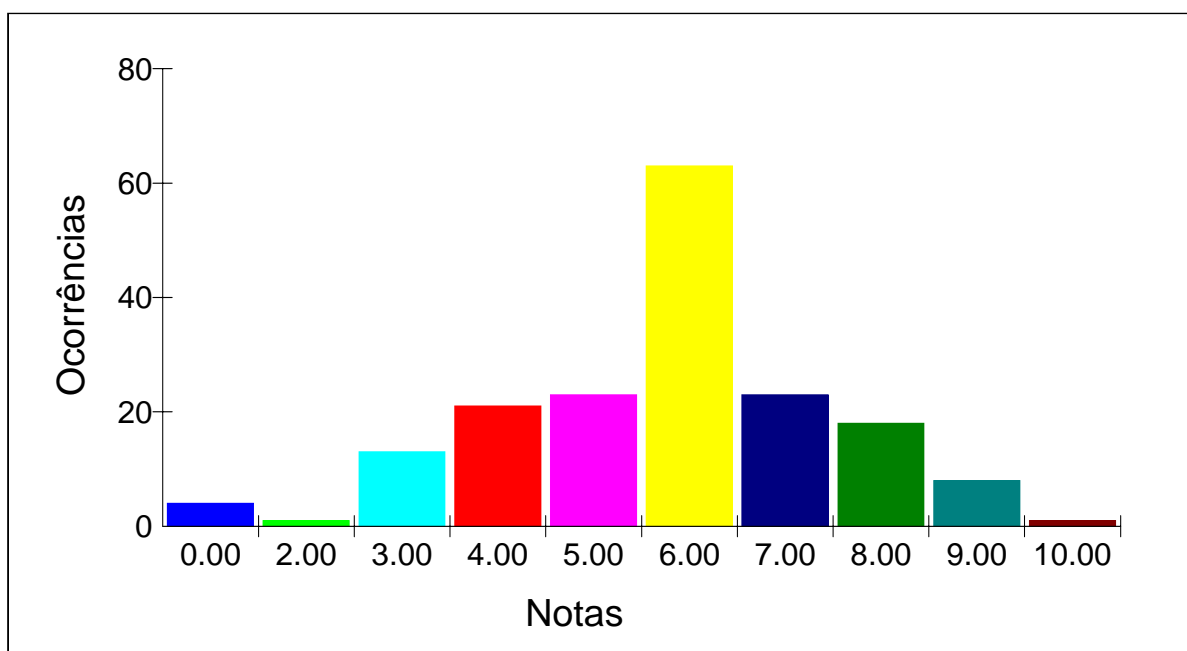

Obs.: Neste gráfico foi considerada somente a parte inteira da nota.







### Estatística por local e nota - PROVA PRÁTICA

Local - CURITIBA

Nº de candidatos inscritos: 238

Nº de candidatos presentes: 209

Nota	Total
0.00	3
1.00	8
2.00	15
3.00	22
4.00	27
5.00	20
6.00	43
7.00	30
8.00	20
9.00	17
10.00	4
	209

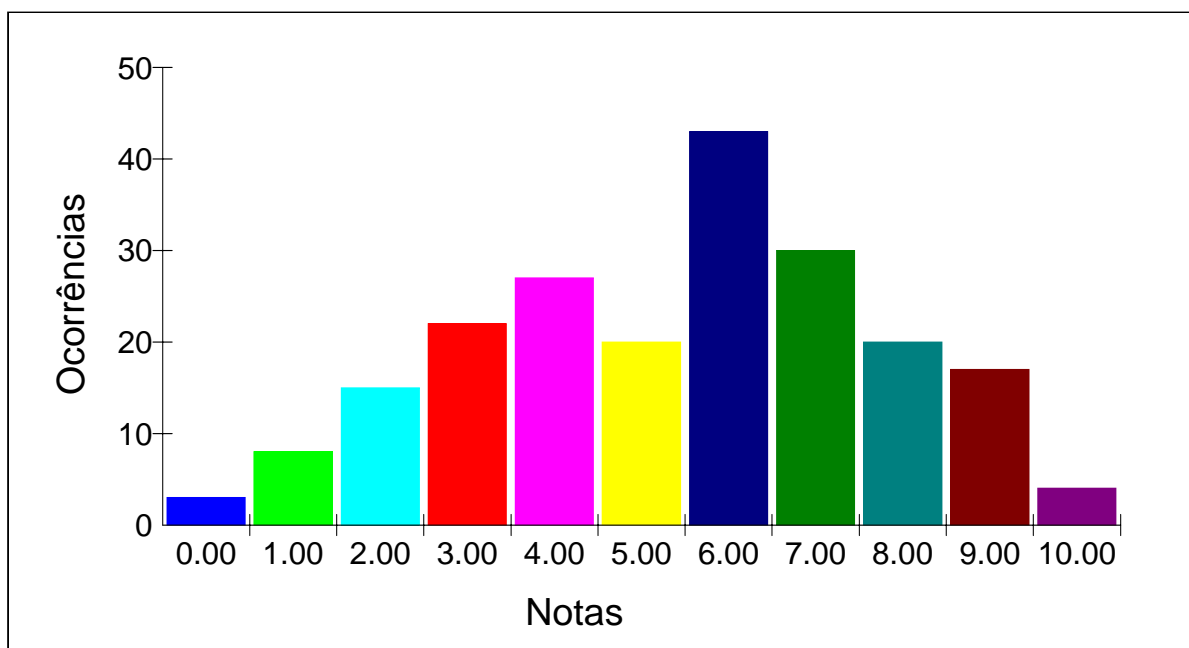

Obs.: Neste gráfico foi considerada somente a parte inteira da nota.





### Estatística por local e nota - PROVA PRÁTICA

Local - VITÓRIA

Nº de candidatos inscritos: 60

Nº de candidatos presentes: 55

Nota	Total
0.00	1
2.00	2
3.00	4
4.00	10
5.00	6
6.00	16
7.00	11
8.00	2
9.00	2
10.00	1
	55

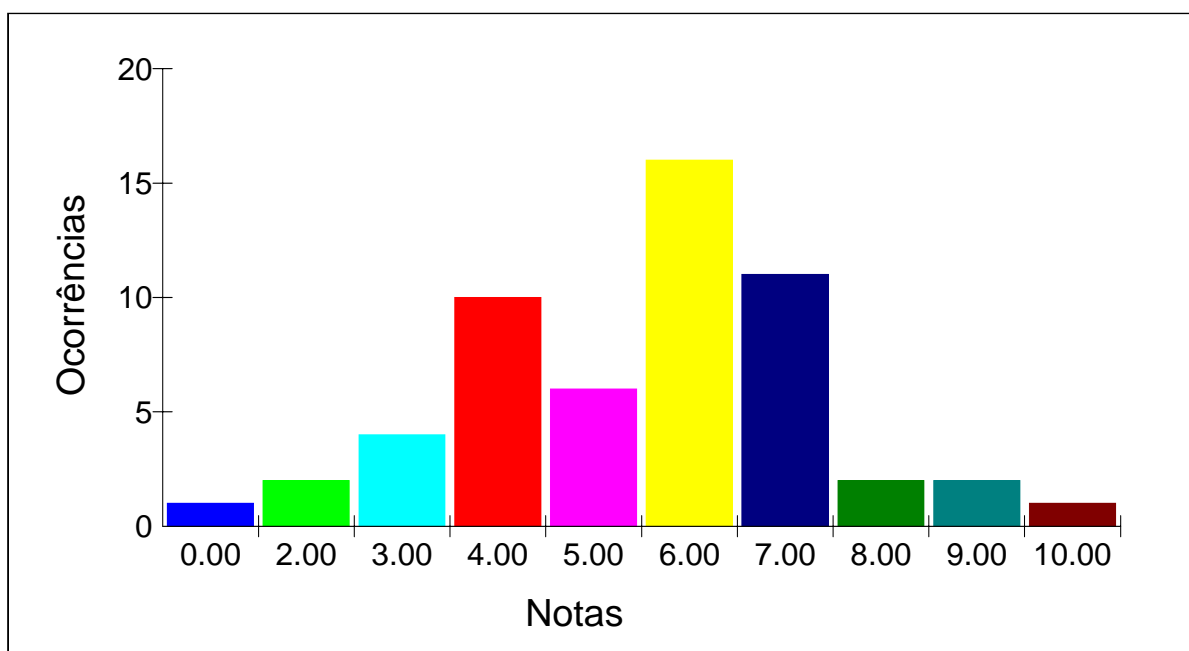

Obs.: Neste gráfico foi considerada somente a parte inteira da nota.





### Estatística por local e nota - PROVA PRÁTICA

Local - ARACAJU

Nº de candidatos inscritos: 11

Nº de candidatos presentes: 10

Nota	Total
4.00	1
6.00	4
7.00	4
8.00	1
	10

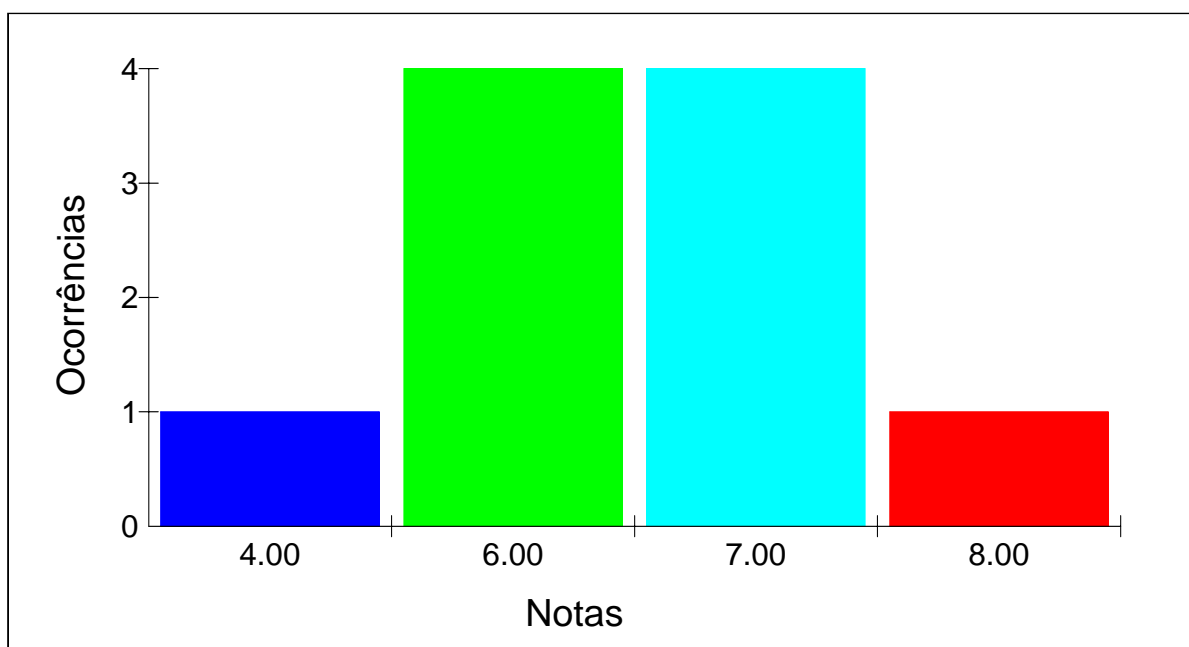

Obs.: Neste gráfico foi considerada somente a parte inteira da nota.





**Estatística por local e nota - PROVA PRÁTICA**

Local - MACEIÓ

Nº de candidatos inscritos: 35

Nº de candidatos presentes: 34

Nota	Total
0.00	1
1.00	1
4.00	2
5.00	3
6.00	13
7.00	4
8.00	8
9.00	2
	34

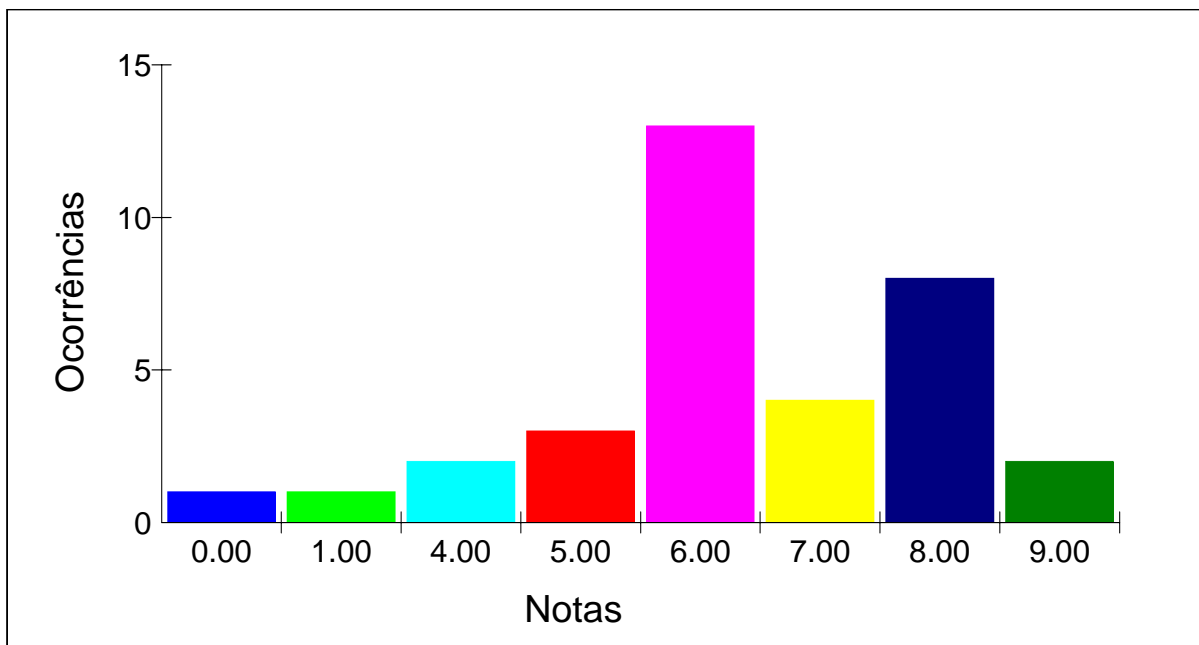

Obs.: Neste gráfico foi considerada somente a parte inteira da nota.







### Estatística por local e nota - PROVA PRÁTICA

Local - RECIFE

Nº de candidatos inscritos: 72

Nº de candidatos presentes: 62

Nota	Total
3.00	5
4.00	6
5.00	10
6.00	18
7.00	15
8.00	7
9.00	1
	62

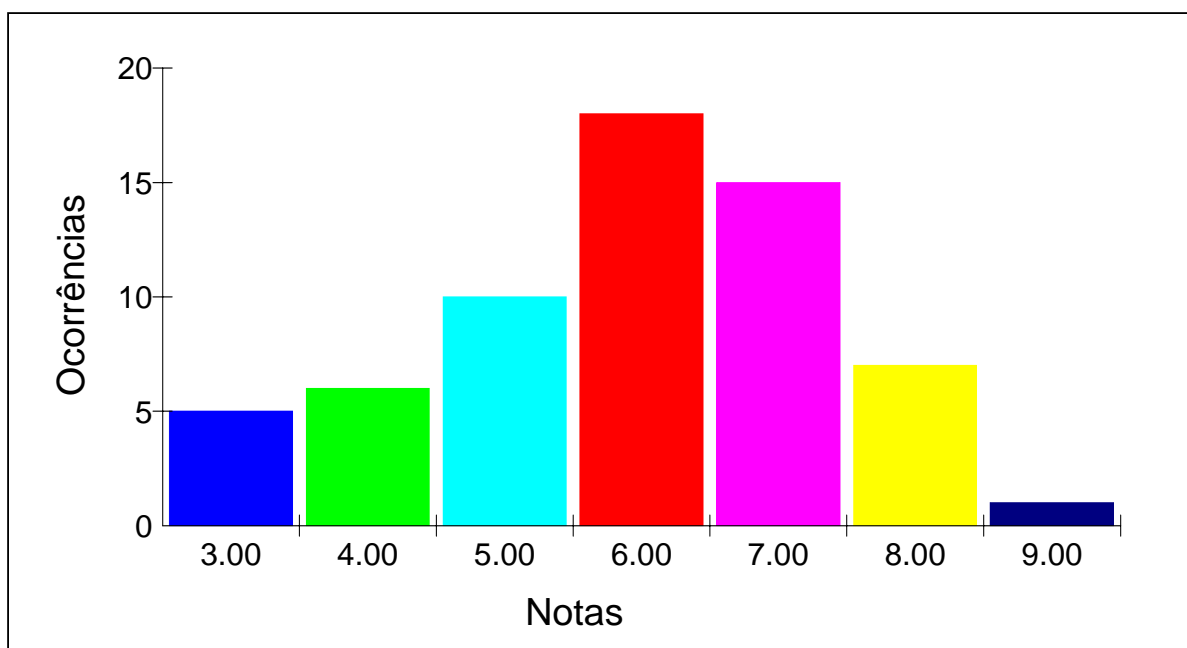

Obs.: Neste gráfico foi considerada somente a parte inteira da nota.





### Estatística por local e nota - PROVA PRÁTICA

Local - JOÃO PESSOA

Nº de candidatos inscritos: 52

Nº de candidatos presentes: 50

Nota	Total
0.00	1
2.00	1
3.00	2
4.00	10
5.00	1
6.00	16
7.00	11
8.00	5
9.00	2
10.00	1
	50

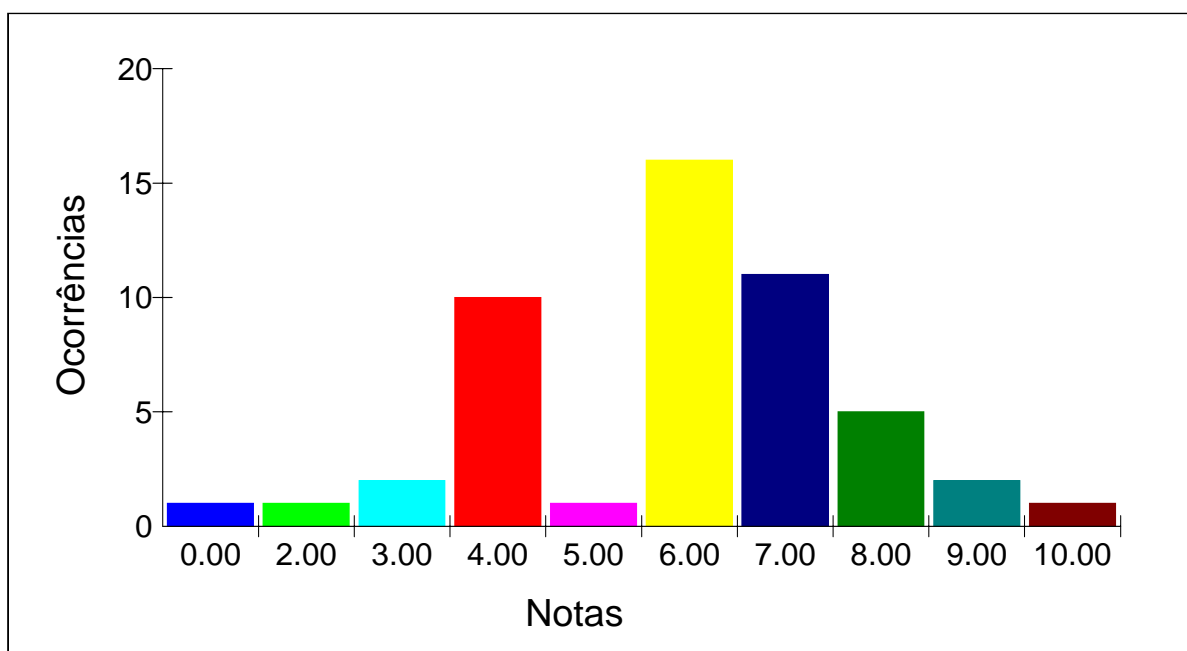

Obs.: Neste gráfico foi considerada somente a parte inteira da nota.





### Estatística por local e nota - PROVA PRÁTICA

Local - NATAL

Nº de candidatos inscritos: 27

Nº de candidatos presentes: 26

Nota	Total
1.00	2
2.00	3
3.00	3
4.00	1
5.00	9
6.00	4
7.00	1
8.00	1
9.00	1
10.00	1
	26

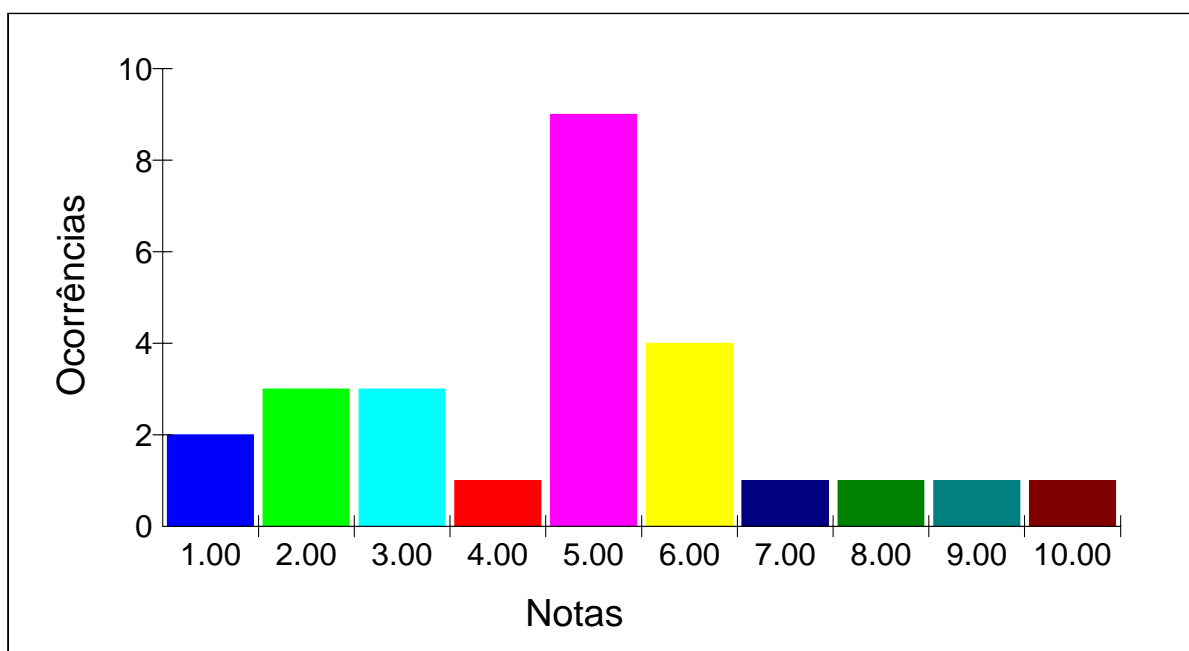

Obs.: Neste gráfico foi considerada somente a parte inteira da nota.





**Estatística por local e nota - PROVA PRÁTICA**

Local - TERESINA

Nº de candidatos inscritos: 17

Nº de candidatos presentes: 16

Nota	Total
1.00	2
2.00	1
3.00	3
5.00	1
6.00	1
7.00	1
8.00	2
9.00	3
10.00	2
	16

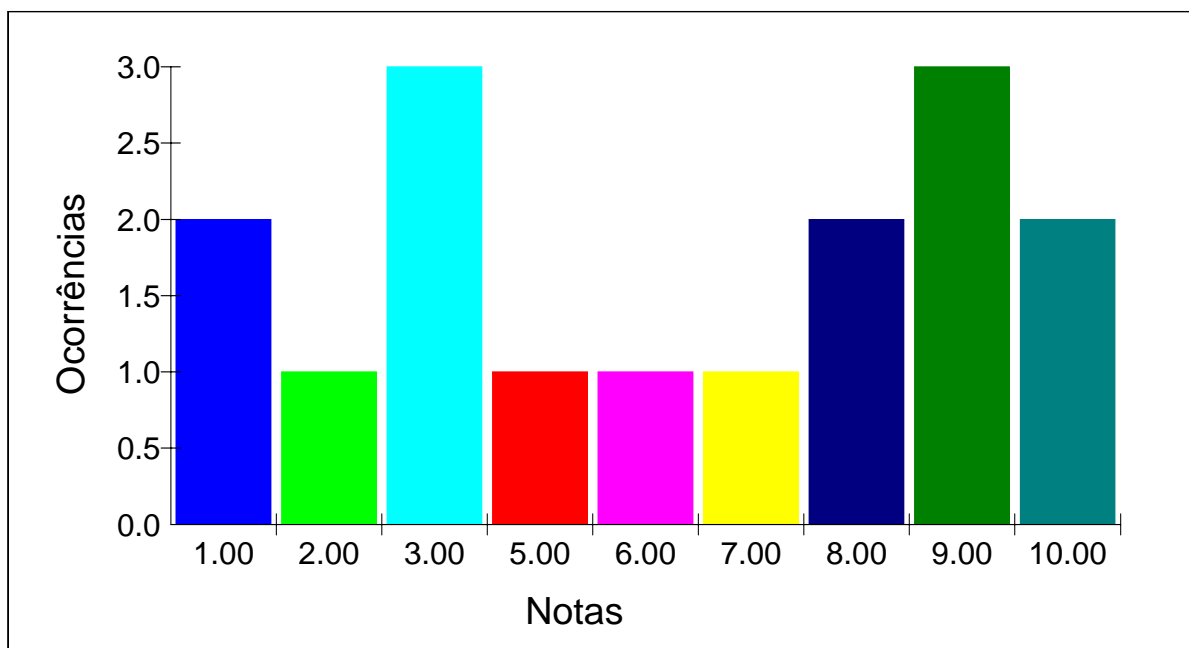

Obs.: Neste gráfico foi considerada somente a parte inteira da nota.







**Estatística por local e nota - PROVA PRÁTICA**

Local - SÃO LUÍS

Nº de candidatos inscritos: 32

Nº de candidatos presentes: 30

Nota	Total
1.00	1
2.00	2
4.00	4
5.00	3
6.00	6
7.00	4
8.00	3
9.00	3
10.00	4
	30

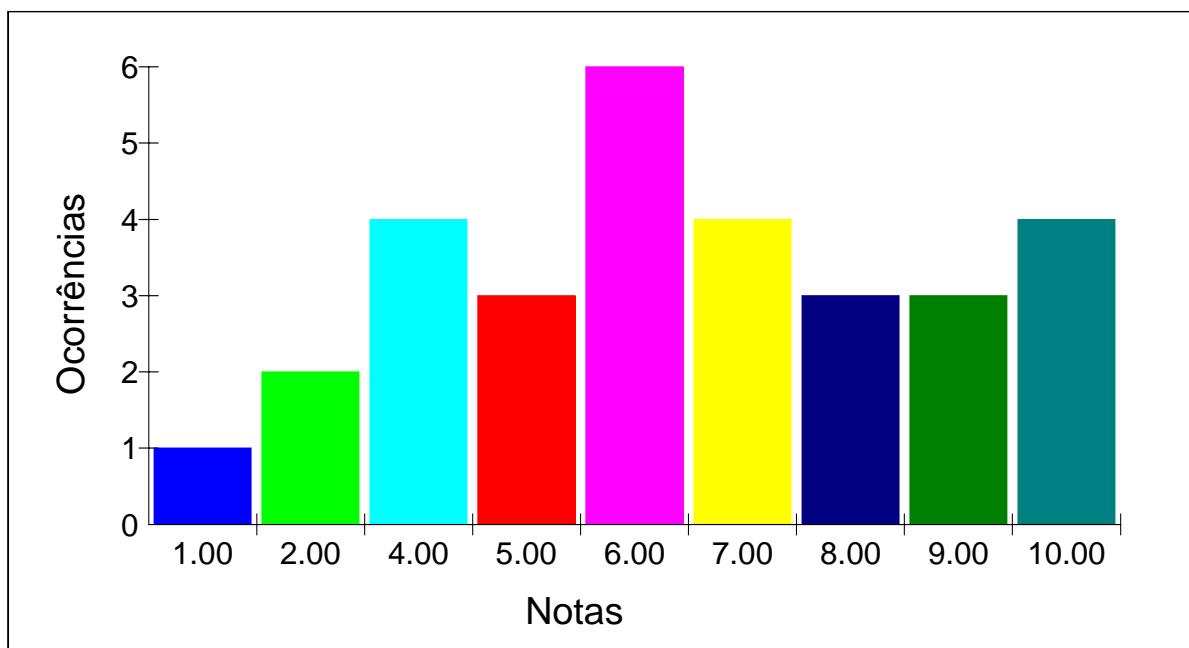

Obs.: Neste gráfico foi considerada somente a parte inteira da nota.





**Estatística por local e nota - PROVA PRÁTICA**

Local - BELÉM

Nº de candidatos inscritos: 57

Nº de candidatos presentes: 54

Nota	Total
2.00	1
3.00	9
4.00	14
5.00	5
6.00	16
7.00	4
8.00	4
9.00	1
	54

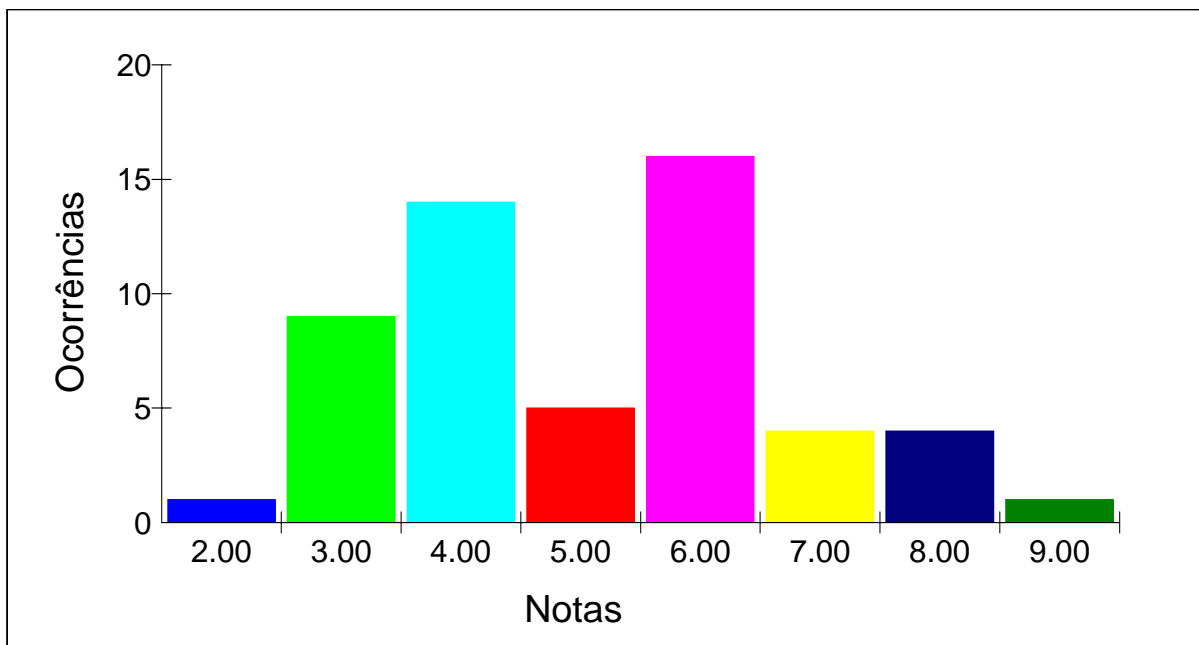

Obs.: Neste gráfico foi considerada somente a parte inteira da nota.





**Estatística por local e nota - PROVA PRÁTICA**

Local - MACAPÁ

Nº de candidatos inscritos: 41

Nº de candidatos presentes: 39

Nota	Total
1.00	2
2.00	1
3.00	7
4.00	5
5.00	3
6.00	10
7.00	7
8.00	1
9.00	3
	39

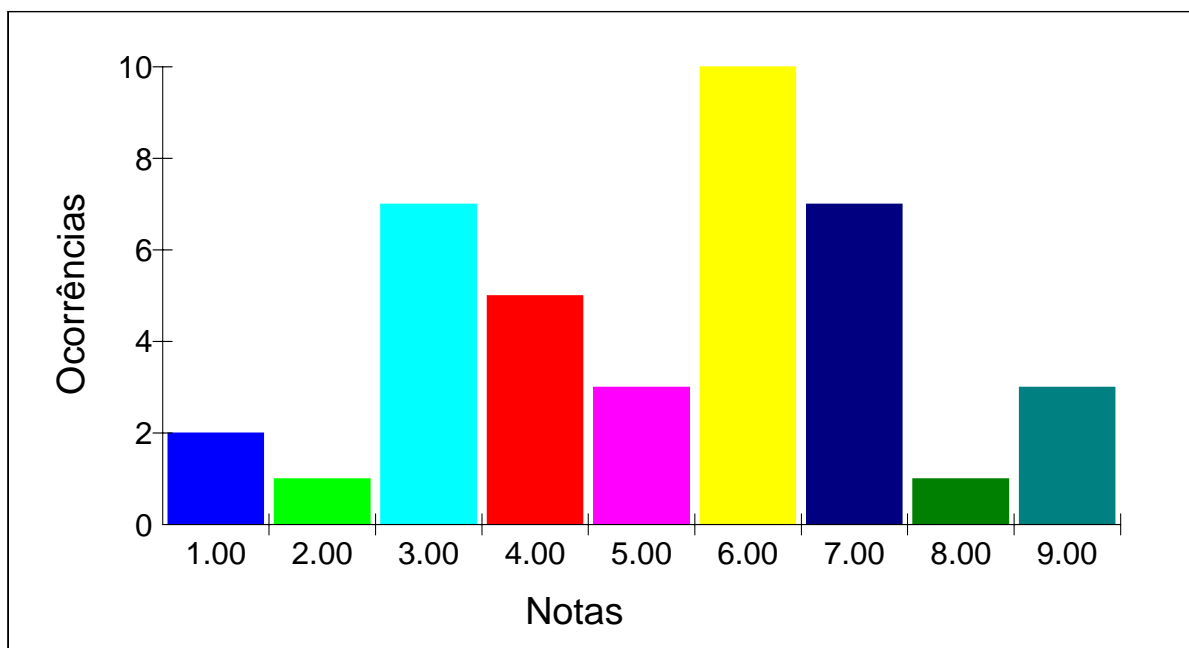

Obs.: Neste gráfico foi considerada somente a parte inteira da nota.





**Estatística por local e nota - PROVA PRÁTICA**

Local - RIO BRANCO

Nº de candidatos inscritos: 19

Nº de candidatos presentes: 17

Nota	Total
2.00	2
3.00	3
4.00	2
5.00	2
6.00	4
7.00	1
8.00	1
9.00	2
	17

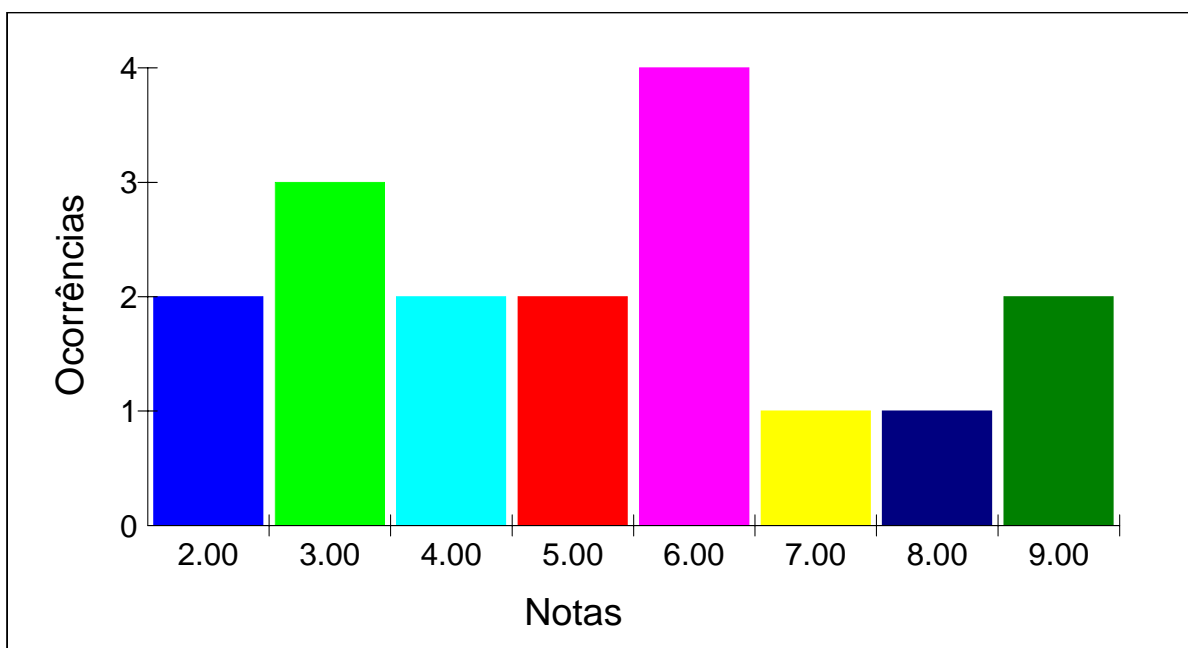

Obs.: Neste gráfico foi considerada somente a parte inteira da nota.







### Estatística por local e nota - PROVA PRÁTICA

Local - PORTO VELHO

Nº de candidatos inscritos: 18

Nº de candidatos presentes: 18

Nota	Total
0.00	2
3.00	4
4.00	1
5.00	3
6.00	7
7.00	1
	18

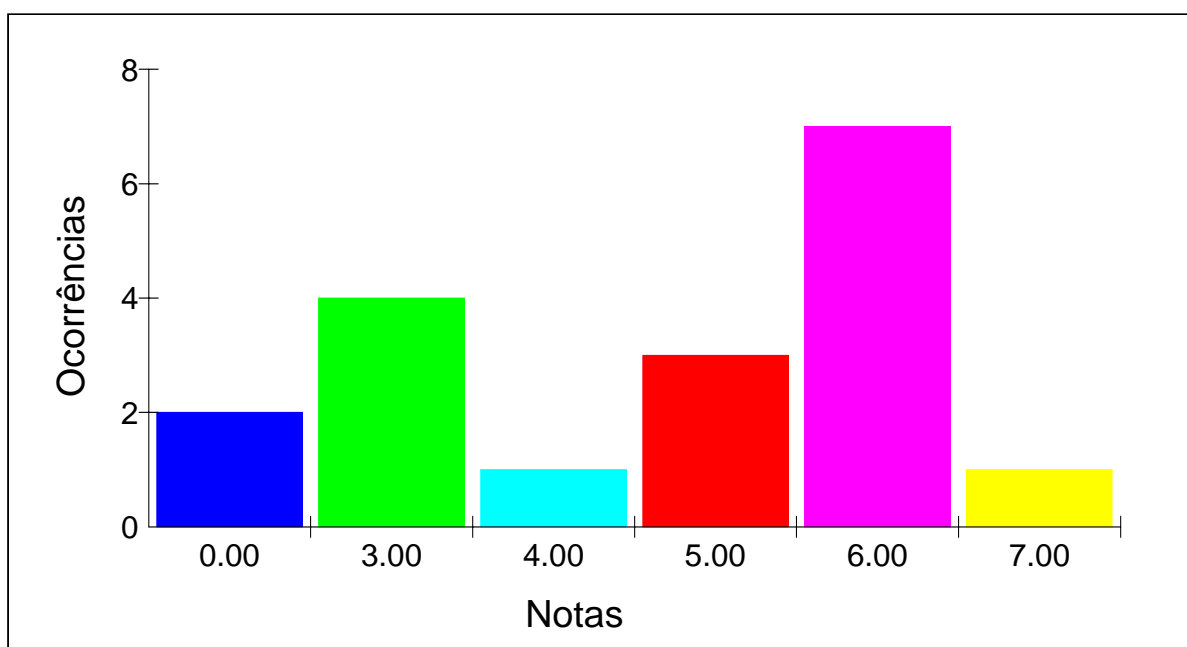

Obs.: Neste gráfico foi considerada somente a parte inteira da nota.





**Estatística por local e nota - PROVA PRÁTICA**

Local - BOA VISTA

Nº de candidatos inscritos: 5

Nº de candidatos presentes: 4

Nota	Total
3.00	1
6.00	2
7.00	1
	4

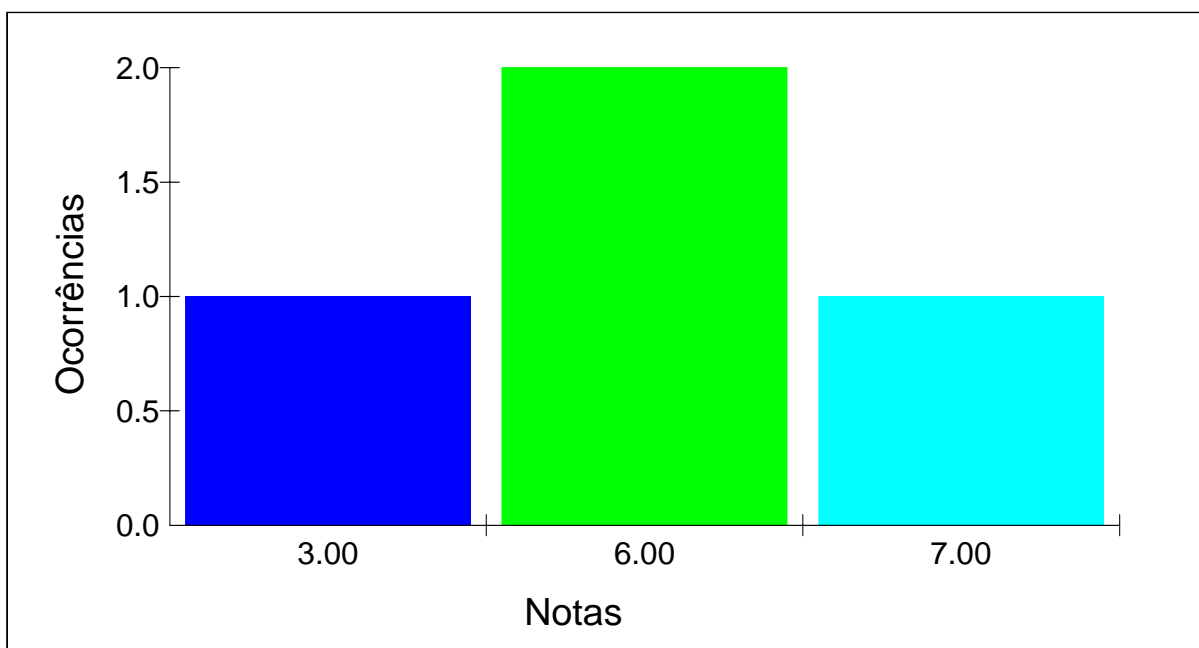

Obs.: Neste gráfico foi considerada somente a parte inteira da nota.





**Estatística por local e nota - PROVA PRÁTICA**

Local - PALMAS

Nº de candidatos inscritos: 3

Nº de candidatos presentes: 3

Nota	Total
4.00	1
6.00	1
7.00	1
	3

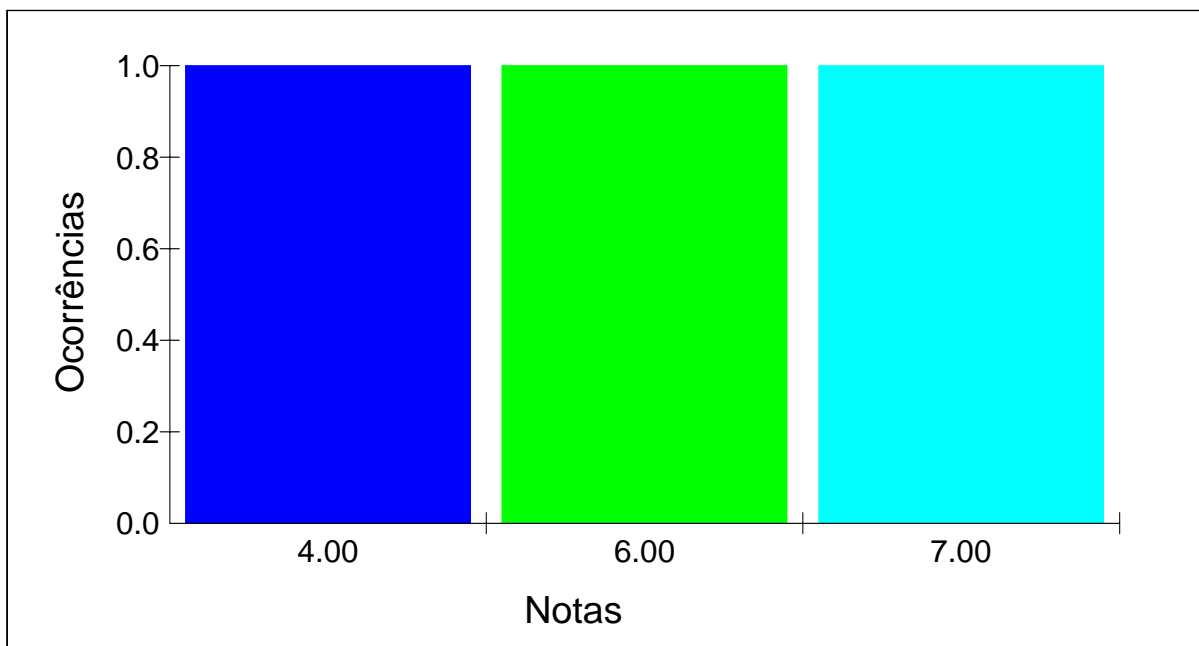

Obs.: Neste gráfico foi considerada somente a parte inteira da nota.





**Estatística por local e nota - PROVA PRÁTICA**

Local - CUIABÁ

Nº de candidatos inscritos: 28

Nº de candidatos presentes: 28

Nota	Total
2.00	2
3.00	3
4.00	4
5.00	3
6.00	7
7.00	1
8.00	4
9.00	2
10.00	2
	28

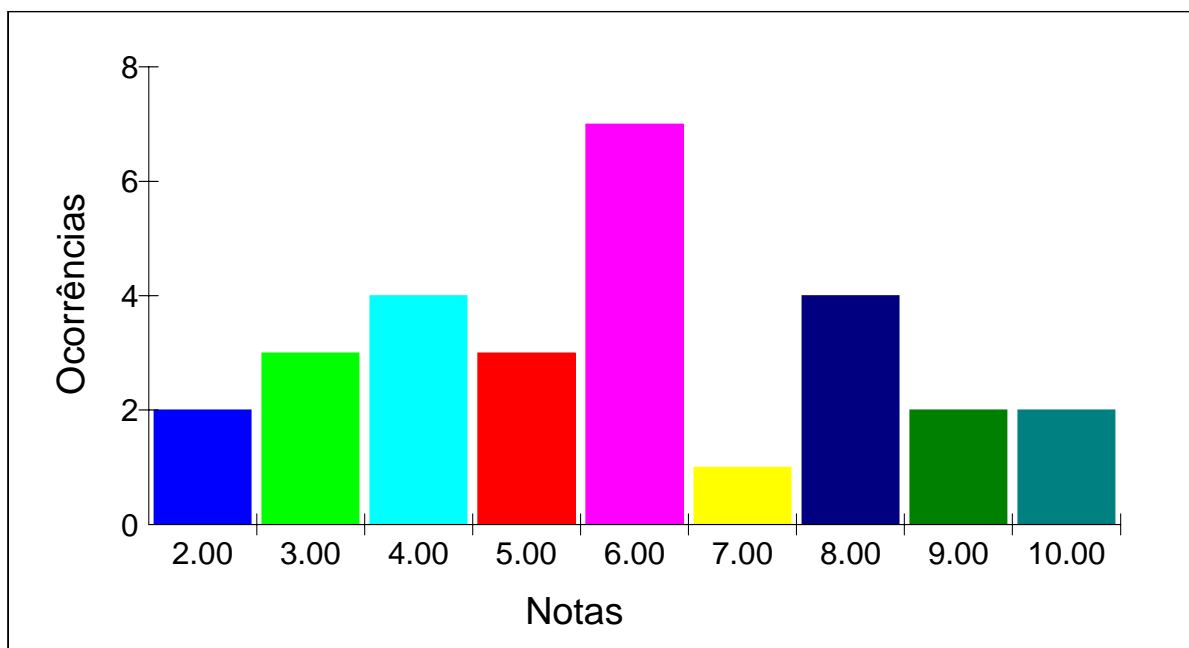

Obs.: Neste gráfico foi considerada somente a parte inteira da nota.







### Estatística por local e nota - PROVA PRÁTICA

Local - CAMPO GRANDE

Nº de candidatos inscritos: 93

Nº de candidatos presentes: 88

Nota	Total
0.00	3
1.00	7
2.00	4
3.00	6
4.00	17
5.00	16
6.00	15
7.00	13
8.00	4
9.00	3
	88

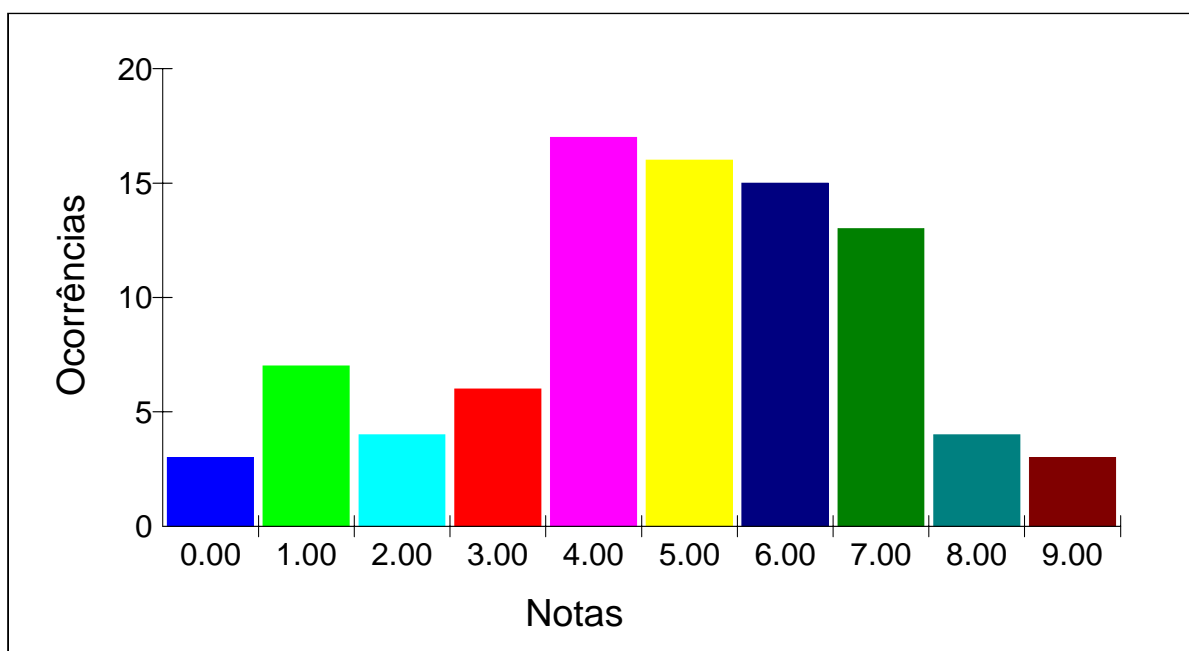

Obs.: Neste gráfico foi considerada somente a parte inteira da nota.



## **Anexo XI - Estatística da Prova Prática (Etapa II)**





RELATÓRIO ESTATÍSTICO POR LOCAL, CERTIFICAÇÃO E CATEGORIA - 2ª ETAPA

Local	Certificação Categoria	Habilitados	Faltantes		Reprovados		Aprovados	
			Total	%	Total	%	Total	%
BRASÍLIA	Proficiência em LIBRAS Usuários da LIBRAS, surdos, com escolaridade de nível superior	11	4	36.36	5	45.45	2	18.18
	Proficiência em LIBRAS Usuários da LIBRAS, ouvintes, com escolaridade de nível superior	14	2	14.29	12	85.71	0	0.00
	Proficiência em LIBRAS Usuários da LIBRAS, surdos, com escolaridade de nível médio	46	3	6.52	17	36.96	26	56.52
	Proficiência em LIBRAS Usuários da LIBRAS, ouvintes, com escolaridade de nível médio	9	1	11.11	6	66.67	2	22.22
	Proficiência em tradução e interpretação da LIBRAS/Língua Portuguesa/LIBRAS Ouvintes fluentes em LIBRAS, com escolaridade de nível superior	36	4	11.11	19	52.78	13	36.11
	Proficiência em tradução e interpretação da LIBRAS/Língua Portuguesa/LIBRAS Ouvintes fluentes em LIBRAS, com escolaridade de nível médio	29	2	6.90	10	34.48	17	58.62
<b>Total do Local</b>		<b>145</b>	<b>16</b>	<b>11.03</b>	<b>69</b>	<b>47.59</b>	<b>60</b>	<b>41.38</b>
FLORIANÓPOLIS	Proficiência em LIBRAS Usuários da LIBRAS, surdos, com escolaridade de nível superior	25	5	20.00	5	20.00	15	60.00
	Proficiência em LIBRAS Usuários da LIBRAS, ouvintes, com escolaridade de nível superior	5	0	0.00	3	60.00	2	40.00
	Proficiência em LIBRAS Usuários da LIBRAS, surdos, com escolaridade de nível médio	21	0	0.00	9	42.86	12	57.14
	Proficiência em tradução e interpretação da LIBRAS/Língua Portuguesa/LIBRAS Ouvintes fluentes em LIBRAS, com escolaridade de nível superior	28	2	7.14	16	57.14	10	35.71
	Proficiência em tradução e interpretação da LIBRAS/Língua Portuguesa/LIBRAS Ouvintes fluentes em LIBRAS, com escolaridade de nível médio	24	0	0.00	4	16.67	20	83.33
<b>Total do Local</b>		<b>103</b>	<b>7</b>	<b>6.80</b>	<b>37</b>	<b>35.92</b>	<b>59</b>	<b>57.28</b>
FORTALEZA	Proficiência em LIBRAS Usuários da LIBRAS, surdos, com escolaridade de nível superior	14	3	21.43	4	28.57	7	50.00
	Proficiência em LIBRAS Usuários da LIBRAS, ouvintes, com escolaridade de nível superior	11	0	0.00	7	63.64	4	36.36
	Proficiência em LIBRAS Usuários da LIBRAS, surdos, com escolaridade de nível médio	15	2	13.33	4	26.67	9	60.00
	Proficiência em LIBRAS Usuários da LIBRAS, ouvintes, com escolaridade de nível médio	5	0	0.00	1	20.00	4	80.00
	Proficiência em tradução e interpretação da LIBRAS/Língua Portuguesa/LIBRAS Ouvintes fluentes em LIBRAS, com escolaridade de nível superior	17	0	0.00	6	35.29	11	64.71
	Proficiência em tradução e interpretação da LIBRAS/Língua Portuguesa/LIBRAS Ouvintes fluentes em LIBRAS, com escolaridade de nível médio	20	0	0.00	5	25.00	15	75.00
<b>Total do Local</b>		<b>82</b>	<b>5</b>	<b>6.10</b>	<b>27</b>	<b>32.93</b>	<b>50</b>	<b>60.98</b>
GOIÂNIA	Proficiência em LIBRAS Usuários da LIBRAS, surdos, com escolaridade de nível superior	13	3	23.08	3	23.08	7	53.85
	Proficiência em LIBRAS Usuários da LIBRAS, ouvintes, com escolaridade de nível superior	15	0	0.00	12	80.00	3	20.00
	Proficiência em LIBRAS Usuários da LIBRAS, surdos, com escolaridade de nível médio	37	3	8.11	2	5.41	32	86.49



**RELATÓRIO ESTATÍSTICO POR LOCAL, CERTIFICAÇÃO E CATEGORIA - 2ª ETAPA**

Local	Certificação Categoria	Habilitados	Faltantes		Reprovados		Aprovados	
			Total	%	Total	%	Total	%
GOIÂNIA	Proficiência em LIBRAS Usuários da LIBRAS, ouvintes, com escolaridade de nível médio	7	2	28.57	3	42.86	2	28.57
	Proficiência em tradução e interpretação da LIBRAS/Língua Portuguesa/LIBRAS Ouvintes fluentes em LIBRAS, com escolaridade de nível superior	29	2	6.90	16	55.17	11	37.93
	Proficiência em tradução e interpretação da LIBRAS/Língua Portuguesa/LIBRAS Ouvintes fluentes em LIBRAS, com escolaridade de nível médio	64	2	3.13	16	25.00	46	71.88
<b>Total do Local</b>		<b>165</b>	<b>12</b>	<b>7.27</b>	<b>52</b>	<b>31.52</b>	<b>101</b>	<b>61.21</b>
MANAUS	Proficiência em LIBRAS Usuários da LIBRAS, surdos, com escolaridade de nível superior	7	6	85.71	0	0.00	1	14.29
	Proficiência em LIBRAS Usuários da LIBRAS, ouvintes, com escolaridade de nível superior	14	2	14.29	9	64.29	3	21.43
	Proficiência em LIBRAS Usuários da LIBRAS, surdos, com escolaridade de nível médio	20	0	0.00	9	45.00	11	55.00
	Proficiência em LIBRAS Usuários da LIBRAS, ouvintes, com escolaridade de nível médio	4	0	0.00	1	25.00	3	75.00
	Proficiência em tradução e interpretação da LIBRAS/Língua Portuguesa/LIBRAS Ouvintes fluentes em LIBRAS, com escolaridade de nível superior	5	2	40.00	2	40.00	1	20.00
	Proficiência em tradução e interpretação da LIBRAS/Língua Portuguesa/LIBRAS Ouvintes fluentes em LIBRAS, com escolaridade de nível médio	8	1	12.50	0	0.00	7	87.50
<b>Total do Local</b>		<b>58</b>	<b>11</b>	<b>18.97</b>	<b>21</b>	<b>36.21</b>	<b>26</b>	<b>44.83</b>
RIO DE JANEIRO	Proficiência em LIBRAS Usuários da LIBRAS, surdos, com escolaridade de nível superior	19	6	31.58	3	15.79	10	52.63
	Proficiência em LIBRAS Usuários da LIBRAS, ouvintes, com escolaridade de nível superior	13	2	15.38	8	61.54	3	23.08
	Proficiência em LIBRAS Usuários da LIBRAS, surdos, com escolaridade de nível médio	73	5	6.85	9	12.33	59	80.82
	Proficiência em LIBRAS Usuários da LIBRAS, ouvintes, com escolaridade de nível médio	22	2	9.09	16	72.73	4	18.18
	Proficiência em tradução e interpretação da LIBRAS/Língua Portuguesa/LIBRAS Ouvintes fluentes em LIBRAS, com escolaridade de nível superior	33	4	12.12	14	42.42	15	45.45
	Proficiência em tradução e interpretação da LIBRAS/Língua Portuguesa/LIBRAS Ouvintes fluentes em LIBRAS, com escolaridade de nível médio	111	4	3.60	26	23.42	81	72.97
<b>Total do Local</b>		<b>271</b>	<b>23</b>	<b>8.49</b>	<b>76</b>	<b>28.04</b>	<b>172</b>	<b>63.47</b>
SALVADOR	Proficiência em LIBRAS Usuários da LIBRAS, surdos, com escolaridade de nível superior	4	1	25.00	2	50.00	1	25.00
	Proficiência em LIBRAS Usuários da LIBRAS, ouvintes, com escolaridade de nível superior	8	0	0.00	7	87.50	1	12.50
	Proficiência em LIBRAS Usuários da LIBRAS, surdos, com escolaridade de nível médio	12	2	16.67	5	41.67	5	41.67
	Proficiência em LIBRAS Usuários da LIBRAS, ouvintes, com escolaridade de nível médio	17	0	0.00	8	47.06	9	52.94
	Proficiência em tradução e interpretação da LIBRAS/Língua Portuguesa/LIBRAS Ouvintes fluentes em LIBRAS, com escolaridade de nível superior	7	3	42.86	1	14.29	3	42.86



RELATÓRIO ESTATÍSTICO POR LOCAL, CERTIFICAÇÃO E CATEGORIA - 2ª ETAPA

Local	Certificação Categoria	Habilitados	Faltantes		Reprovados		Aprovados	
			Total	%	Total	%	Total	%
SALVADOR	Proficiência em tradução e interpretação da LIBRAS/Língua Portuguesa/LIBRAS Ouvintes fluentes em LIBRAS, com escolaridade de nível médio	47	1	2.13	15	31.91	31	65.96
Total do Local		95	7	7.37	38	40.00	50	52.63
PORTO ALEGRE	Proficiência em LIBRAS Usuários da LIBRAS, surdos, com escolaridade de nível superior	34	12	35.29	7	20.59	15	44.12
	Proficiência em LIBRAS Usuários da LIBRAS, ouvintes, com escolaridade de nível superior	8	2	25.00	5	62.50	1	12.50
	Proficiência em LIBRAS Usuários da LIBRAS, surdos, com escolaridade de nível médio	54	0	0.00	11	20.37	43	79.63
	Proficiência em LIBRAS Usuários da LIBRAS, ouvintes, com escolaridade de nível médio	4	1	25.00	3	75.00	0	0.00
	Proficiência em tradução e interpretação da LIBRAS/Língua Portuguesa/LIBRAS Ouvintes fluentes em LIBRAS, com escolaridade de nível superior	45	3	6.67	20	44.44	22	48.89
	Proficiência em tradução e interpretação da LIBRAS/Língua Portuguesa/LIBRAS Ouvintes fluentes em LIBRAS, com escolaridade de nível médio	48	1	2.08	7	14.58	40	83.33
Total do Local		193	19	9.84	53	27.46	121	62.69
SÃO PAULO	Proficiência em LIBRAS Usuários da LIBRAS, surdos, com escolaridade de nível superior	44	7	15.91	18	40.91	19	43.18
	Proficiência em LIBRAS Usuários da LIBRAS, ouvintes, com escolaridade de nível superior	74	2	2.70	65	87.84	7	9.46
	Proficiência em LIBRAS Usuários da LIBRAS, surdos, com escolaridade de nível médio	50	7	14.00	16	32.00	27	54.00
	Proficiência em LIBRAS Usuários da LIBRAS, ouvintes, com escolaridade de nível médio	58	4	6.90	29	50.00	25	43.10
	Proficiência em tradução e interpretação da LIBRAS/Língua Portuguesa/LIBRAS Ouvintes fluentes em LIBRAS, com escolaridade de nível superior	77	12	15.58	44	57.14	21	27.27
	Proficiência em tradução e interpretação da LIBRAS/Língua Portuguesa/LIBRAS Ouvintes fluentes em LIBRAS, com escolaridade de nível médio	111	4	3.60	22	19.82	85	76.58
Total do Local		414	36	8.70	194	46.86	184	44.44
BELO HORIZONTE	Proficiência em LIBRAS Usuários da LIBRAS, surdos, com escolaridade de nível superior	14	3	21.43	5	35.71	6	42.86
	Proficiência em LIBRAS Usuários da LIBRAS, ouvintes, com escolaridade de nível superior	17	2	11.76	11	64.71	4	23.53
	Proficiência em LIBRAS Usuários da LIBRAS, surdos, com escolaridade de nível médio	60	3	5.00	19	31.67	38	63.33
	Proficiência em LIBRAS Usuários da LIBRAS, ouvintes, com escolaridade de nível médio	9	0	0.00	3	33.33	6	66.67
	Proficiência em tradução e interpretação da LIBRAS/Língua Portuguesa/LIBRAS Ouvintes fluentes em LIBRAS, com escolaridade de nível superior	32	4	12.50	11	34.38	17	53.13
	Proficiência em tradução e interpretação da LIBRAS/Língua Portuguesa/LIBRAS Ouvintes fluentes em LIBRAS, com escolaridade de nível médio	59	4	6.78	13	22.03	42	71.19
Total do Local		191	16	8.38	62	32.46	113	59.16
CURITIBA	Proficiência em LIBRAS Usuários da LIBRAS, surdos, com escolaridade de nível superior	41	8	19.51	19	46.34	14	34.15



**RELATÓRIO ESTATÍSTICO POR LOCAL, CERTIFICAÇÃO E CATEGORIA - 2ª ETAPA**

Local	Certificação Categoria	Habilitados	Faltantes		Reprovados		Aprovados	
			Total	%	Total	%	Total	%
CURITIBA	Proficiência em LIBRAS Usuários da LIBRAS, ouvintes, com escolaridade de nível superior	22	4	18.18	16	72.73	2	9.09
	Proficiência em LIBRAS Usuários da LIBRAS, surdos, com escolaridade de nível médio	40	7	17.50	6	15.00	27	67.50
	Proficiência em LIBRAS Usuários da LIBRAS, ouvintes, com escolaridade de nível médio	4	0	0.00	2	50.00	2	50.00
	Proficiência em tradução e interpretação da LIBRAS/Língua Portuguesa/LIBRAS Ouvintes fluentes em LIBRAS, com escolaridade de nível superior	57	8	14.04	28	49.12	21	36.84
	Proficiência em tradução e interpretação da LIBRAS/Língua Portuguesa/LIBRAS Ouvintes fluentes em LIBRAS, com escolaridade de nível médio	74	2	2.70	24	32.43	48	64.86
<b>Total do Local</b>		<b>238</b>	<b>29</b>	<b>12.18</b>	<b>95</b>	<b>39.92</b>	<b>114</b>	<b>47.90</b>
VITÓRIA	Proficiência em LIBRAS Usuários da LIBRAS, surdos, com escolaridade de nível superior	6	2	33.33	2	33.33	2	33.33
	Proficiência em LIBRAS Usuários da LIBRAS, ouvintes, com escolaridade de nível superior	6	1	16.67	2	33.33	3	50.00
	Proficiência em LIBRAS Usuários da LIBRAS, surdos, com escolaridade de nível médio	14	0	0.00	7	50.00	7	50.00
	Proficiência em LIBRAS Usuários da LIBRAS, ouvintes, com escolaridade de nível médio	8	0	0.00	4	50.00	4	50.00
	Proficiência em tradução e interpretação da LIBRAS/Língua Portuguesa/LIBRAS Ouvintes fluentes em LIBRAS, com escolaridade de nível superior	9	2	22.22	5	55.56	2	22.22
	Proficiência em tradução e interpretação da LIBRAS/Língua Portuguesa/LIBRAS Ouvintes fluentes em LIBRAS, com escolaridade de nível médio	17	0	0.00	3	17.65	14	82.35
<b>Total do Local</b>		<b>60</b>	<b>5</b>	<b>8.33</b>	<b>23</b>	<b>38.33</b>	<b>32</b>	<b>53.33</b>
ARACAJU	Proficiência em LIBRAS Usuários da LIBRAS, ouvintes, com escolaridade de nível superior	2	0	0.00	0	0.00	2	100.00
	Proficiência em LIBRAS Usuários da LIBRAS, surdos, com escolaridade de nível médio	2	0	0.00	0	0.00	2	100.00
	Proficiência em LIBRAS Usuários da LIBRAS, ouvintes, com escolaridade de nível médio	1	0	0.00	1	100.00	0	0.00
	Proficiência em tradução e interpretação da LIBRAS/Língua Portuguesa/LIBRAS Ouvintes fluentes em LIBRAS, com escolaridade de nível superior	1	1	100.00	0	0.00	0	0.00
	Proficiência em tradução e interpretação da LIBRAS/Língua Portuguesa/LIBRAS Ouvintes fluentes em LIBRAS, com escolaridade de nível médio	5	0	0.00	0	0.00	5	100.00
<b>Total do Local</b>		<b>11</b>	<b>1</b>	<b>9.09</b>	<b>1</b>	<b>9.09</b>	<b>9</b>	<b>81.82</b>
MACEIÓ	Proficiência em LIBRAS Usuários da LIBRAS, ouvintes, com escolaridade de nível superior	1	0	0.00	1	100.00	0	0.00
	Proficiência em LIBRAS Usuários da LIBRAS, surdos, com escolaridade de nível médio	7	0	0.00	0	0.00	7	100.00
	Proficiência em LIBRAS Usuários da LIBRAS, ouvintes, com escolaridade de nível médio	4	0	0.00	2	50.00	2	50.00
	Proficiência em tradução e interpretação da LIBRAS/Língua Portuguesa/LIBRAS Ouvintes fluentes em LIBRAS, com escolaridade de nível superior	2	0	0.00	0	0.00	2	100.00





RELATÓRIO ESTATÍSTICO POR LOCAL, CERTIFICAÇÃO E CATEGORIA - 2ª ETAPA

Local	Certificação Categoria	Habilitados	Faltantes		Reprovados		Aprovados	
			Total	%	Total	%	Total	%
MACEIÓ	Proficiência em tradução e interpretação da LIBRAS/Língua Portuguesa/LIBRAS Ouvintes fluentes em LIBRAS, com escolaridade de nível médio	21	1	4.76	4	19.05	16	76.19
Total do Local		35	1	2.86	7	20.00	27	77.14
RECIFE	Proficiência em LIBRAS Usuários da LIBRAS, surdos, com escolaridade de nível superior	3	1	33.33	1	33.33	1	33.33
	Proficiência em LIBRAS Usuários da LIBRAS, ouvintes, com escolaridade de nível superior	8	2	25.00	6	75.00	0	0.00
	Proficiência em LIBRAS Usuários da LIBRAS, surdos, com escolaridade de nível médio	20	2	10.00	6	30.00	12	60.00
	Proficiência em LIBRAS Usuários da LIBRAS, ouvintes, com escolaridade de nível médio	6	1	16.67	2	33.33	3	50.00
	Proficiência em tradução e interpretação da LIBRAS/Língua Portuguesa/LIBRAS Ouvintes fluentes em LIBRAS, com escolaridade de nível superior	7	2	28.57	1	14.29	4	57.14
	Proficiência em tradução e interpretação da LIBRAS/Língua Portuguesa/LIBRAS Ouvintes fluentes em LIBRAS, com escolaridade de nível médio	28	2	7.14	5	17.86	21	75.00
Total do Local		72	10	13.89	21	29.17	41	56.94
JOÃO PESSOA	Proficiência em LIBRAS Usuários da LIBRAS, surdos, com escolaridade de nível superior	1	0	0.00	0	0.00	1	100.00
	Proficiência em LIBRAS Usuários da LIBRAS, ouvintes, com escolaridade de nível superior	7	0	0.00	4	57.14	3	42.86
	Proficiência em LIBRAS Usuários da LIBRAS, surdos, com escolaridade de nível médio	17	0	0.00	5	29.41	12	70.59
	Proficiência em LIBRAS Usuários da LIBRAS, ouvintes, com escolaridade de nível médio	4	0	0.00	2	50.00	2	50.00
	Proficiência em tradução e interpretação da LIBRAS/Língua Portuguesa/LIBRAS Ouvintes fluentes em LIBRAS, com escolaridade de nível superior	9	0	0.00	2	22.22	7	77.78
	Proficiência em tradução e interpretação da LIBRAS/Língua Portuguesa/LIBRAS Ouvintes fluentes em LIBRAS, com escolaridade de nível médio	14	2	14.29	2	14.29	10	71.43
Total do Local		52	2	3.85	15	28.85	35	67.31
NATAL	Proficiência em LIBRAS Usuários da LIBRAS, ouvintes, com escolaridade de nível superior	3	0	0.00	2	66.67	1	33.33
	Proficiência em LIBRAS Usuários da LIBRAS, surdos, com escolaridade de nível médio	16	0	0.00	11	68.75	5	31.25
	Proficiência em LIBRAS Usuários da LIBRAS, ouvintes, com escolaridade de nível médio	4	0	0.00	2	50.00	2	50.00
	Proficiência em tradução e interpretação da LIBRAS/Língua Portuguesa/LIBRAS Ouvintes fluentes em LIBRAS, com escolaridade de nível superior	4	1	25.00	3	75.00	0	0.00
Total do Local		27	1	3.70	18	66.67	8	29.63
TERESINA	Proficiência em LIBRAS Usuários da LIBRAS, ouvintes, com escolaridade de nível superior	2	0	0.00	2	100.00	0	0.00
	Proficiência em LIBRAS Usuários da LIBRAS, surdos, com escolaridade de nível médio	3	1	33.33	0	0.00	2	66.67
	Proficiência em LIBRAS Usuários da LIBRAS, ouvintes, com escolaridade de nível médio	7	0	0.00	3	42.86	4	57.14



**RELATÓRIO ESTATÍSTICO POR LOCAL, CERTIFICAÇÃO E CATEGORIA - 2ª ETAPA**

Local	Certificação Categoria	Habilitados	Faltantes		Reprovados		Aprovados	
			Total	%	Total	%	Total	%
TERESINA	Proficiência em tradução e interpretação da LIBRAS/Língua Portuguesa/LIBRAS Ouvintes fluentes em LIBRAS, com escolaridade de nível médio	5	0	0.00	2	40.00	3	60.00
<b>Total do Local</b>		<b>17</b>	<b>1</b>	<b>5.88</b>	<b>7</b>	<b>41.18</b>	<b>9</b>	<b>52.94</b>
SÃO LUÍS	Proficiência em LIBRAS Usuários da LIBRAS, surdos, com escolaridade de nível superior	1	0	0.00	0	0.00	1	100.00
	Proficiência em LIBRAS Usuários da LIBRAS, ouvintes, com escolaridade de nível superior	8	0	0.00	4	50.00	4	50.00
	Proficiência em LIBRAS Usuários da LIBRAS, surdos, com escolaridade de nível médio	7	0	0.00	1	14.29	6	85.71
	Proficiência em LIBRAS Usuários da LIBRAS, ouvintes, com escolaridade de nível médio	1	0	0.00	1	100.00	0	0.00
	Proficiência em tradução e interpretação da LIBRAS/Língua Portuguesa/LIBRAS Ouvintes fluentes em LIBRAS, com escolaridade de nível superior	6	2	33.33	2	33.33	2	33.33
	Proficiência em tradução e interpretação da LIBRAS/Língua Portuguesa/LIBRAS Ouvintes fluentes em LIBRAS, com escolaridade de nível médio	9	0	0.00	2	22.22	7	77.78
<b>Total do Local</b>		<b>32</b>	<b>2</b>	<b>6.25</b>	<b>10</b>	<b>31.25</b>	<b>20</b>	<b>62.50</b>
BELÉM	Proficiência em LIBRAS Usuários da LIBRAS, surdos, com escolaridade de nível superior	14	1	7.14	8	57.14	5	35.71
	Proficiência em LIBRAS Usuários da LIBRAS, ouvintes, com escolaridade de nível superior	7	0	0.00	7	100.00	0	0.00
	Proficiência em LIBRAS Usuários da LIBRAS, surdos, com escolaridade de nível médio	8	0	0.00	0	0.00	8	100.00
	Proficiência em LIBRAS Usuários da LIBRAS, ouvintes, com escolaridade de nível médio	8	0	0.00	6	75.00	2	25.00
	Proficiência em tradução e interpretação da LIBRAS/Língua Portuguesa/LIBRAS Ouvintes fluentes em LIBRAS, com escolaridade de nível superior	14	1	7.14	7	50.00	6	42.86
	Proficiência em tradução e interpretação da LIBRAS/Língua Portuguesa/LIBRAS Ouvintes fluentes em LIBRAS, com escolaridade de nível médio	6	1	16.67	1	16.67	4	66.67
<b>Total do Local</b>		<b>57</b>	<b>3</b>	<b>5.26</b>	<b>29</b>	<b>50.88</b>	<b>25</b>	<b>43.86</b>
MACAPÁ	Proficiência em LIBRAS Usuários da LIBRAS, surdos, com escolaridade de nível superior	1	0	0.00	1	100.00	0	0.00
	Proficiência em LIBRAS Usuários da LIBRAS, ouvintes, com escolaridade de nível superior	1	0	0.00	1	100.00	0	0.00
	Proficiência em LIBRAS Usuários da LIBRAS, surdos, com escolaridade de nível médio	9	0	0.00	3	33.33	6	66.67
	Proficiência em LIBRAS Usuários da LIBRAS, ouvintes, com escolaridade de nível médio	4	0	0.00	2	50.00	2	50.00
	Proficiência em tradução e interpretação da LIBRAS/Língua Portuguesa/LIBRAS Ouvintes fluentes em LIBRAS, com escolaridade de nível superior	3	0	0.00	3	100.00	0	0.00
	Proficiência em tradução e interpretação da LIBRAS/Língua Portuguesa/LIBRAS Ouvintes fluentes em LIBRAS, com escolaridade de nível médio	23	2	8.70	8	34.78	13	56.52
<b>Total do Local</b>		<b>41</b>	<b>2</b>	<b>4.88</b>	<b>18</b>	<b>43.90</b>	<b>21</b>	<b>51.22</b>
RIO BRANCO	Proficiência em LIBRAS Usuários da LIBRAS, ouvintes, com escolaridade de nível superior	7	0	0.00	7	100.00	0	0.00



RELATÓRIO ESTATÍSTICO POR LOCAL, CERTIFICAÇÃO E CATEGORIA - 2ª ETAPA

Local	Certificação Categoria	Habilitados	Faltantes		Reprovados		Aprovados	
			Total	%	Total	%	Total	%
RIO BRANCO	Proficiência em LIBRAS Usuários da LIBRAS, surdos, com escolaridade de nível médio	3	1	33.33	0	0.00	2	66.67
	Proficiência em LIBRAS Usuários da LIBRAS, ouvintes, com escolaridade de nível médio	2	0	0.00	1	50.00	1	50.00
	Proficiência em tradução e interpretação da LIBRAS/Língua Portuguesa/LIBRAS Ouvintes fluentes em LIBRAS, com escolaridade de nível superior	1	1	100.00	0	0.00	0	0.00
	Proficiência em tradução e interpretação da LIBRAS/Língua Portuguesa/LIBRAS Ouvintes fluentes em LIBRAS, com escolaridade de nível médio	6	0	0.00	1	16.67	5	83.33
<b>Total do Local</b>		<b>19</b>	<b>2</b>	<b>10.53</b>	<b>9</b>	<b>47.37</b>	<b>8</b>	<b>42.11</b>
PORTO VELHO	Proficiência em LIBRAS Usuários da LIBRAS, ouvintes, com escolaridade de nível superior	3	0	0.00	2	66.67	1	33.33
	Proficiência em LIBRAS Usuários da LIBRAS, surdos, com escolaridade de nível médio	2	0	0.00	0	0.00	2	100.00
	Proficiência em LIBRAS Usuários da LIBRAS, ouvintes, com escolaridade de nível médio	3	0	0.00	1	33.33	2	66.67
	Proficiência em tradução e interpretação da LIBRAS/Língua Portuguesa/LIBRAS Ouvintes fluentes em LIBRAS, com escolaridade de nível superior	2	0	0.00	1	50.00	1	50.00
	Proficiência em tradução e interpretação da LIBRAS/Língua Portuguesa/LIBRAS Ouvintes fluentes em LIBRAS, com escolaridade de nível médio	8	0	0.00	6	75.00	2	25.00
<b>Total do Local</b>		<b>18</b>	<b>0</b>	<b>0.00</b>	<b>10</b>	<b>55.56</b>	<b>8</b>	<b>44.44</b>
BOA VISTA	Proficiência em LIBRAS Usuários da LIBRAS, ouvintes, com escolaridade de nível superior	2	1	50.00	0	0.00	1	50.00
	Proficiência em tradução e interpretação da LIBRAS/Língua Portuguesa/LIBRAS Ouvintes fluentes em LIBRAS, com escolaridade de nível superior	1	0	0.00	1	100.00	0	0.00
	Proficiência em tradução e interpretação da LIBRAS/Língua Portuguesa/LIBRAS Ouvintes fluentes em LIBRAS, com escolaridade de nível médio	2	0	0.00	0	0.00	2	100.00
<b>Total do Local</b>		<b>5</b>	<b>1</b>	<b>20.00</b>	<b>1</b>	<b>20.00</b>	<b>3</b>	<b>60.00</b>
PALMAS	Proficiência em LIBRAS Usuários da LIBRAS, ouvintes, com escolaridade de nível médio	1	0	0.00	1	100.00	0	0.00
	Proficiência em tradução e interpretação da LIBRAS/Língua Portuguesa/LIBRAS Ouvintes fluentes em LIBRAS, com escolaridade de nível superior	2	0	0.00	0	0.00	2	100.00
<b>Total do Local</b>		<b>3</b>	<b>0</b>	<b>0.00</b>	<b>1</b>	<b>33.33</b>	<b>2</b>	<b>66.67</b>
CUIABÁ	Proficiência em LIBRAS Usuários da LIBRAS, surdos, com escolaridade de nível superior	1	0	0.00	1	100.00	0	0.00
	Proficiência em LIBRAS Usuários da LIBRAS, ouvintes, com escolaridade de nível superior	3	0	0.00	2	66.67	1	33.33
	Proficiência em LIBRAS Usuários da LIBRAS, surdos, com escolaridade de nível médio	5	0	0.00	0	0.00	5	100.00
	Proficiência em LIBRAS Usuários da LIBRAS, ouvintes, com escolaridade de nível médio	2	0	0.00	2	100.00	0	0.00
	Proficiência em tradução e interpretação da LIBRAS/Língua Portuguesa/LIBRAS Ouvintes fluentes em LIBRAS, com escolaridade de nível superior	4	0	0.00	3	75.00	1	25.00
	Proficiência em tradução e interpretação da LIBRAS/Língua Portuguesa/LIBRAS Ouvintes fluentes em LIBRAS, com escolaridade de nível médio	13	0	0.00	4	30.77	9	69.23



**RELATÓRIO ESTATÍSTICO POR LOCAL, CERTIFICAÇÃO E CATEGORIA - 2ª ETAPA**

Local	Certificação Categoria	Habilitados	Faltantes		Reprovados		Aprovados	
			Total	%	Total	%	Total	%
Total do Local		28	0	0.00	12	42.86	16	57.14
CAMPO GRANDE	Proficiência em LIBRAS Usuários da LIBRAS, surdos, com escolaridade de nível superior	6	0	0.00	3	50.00	3	50.00
	Proficiência em LIBRAS Usuários da LIBRAS, ouvintes, com escolaridade de nível superior	14	1	7.14	12	85.71	1	7.14
	Proficiência em LIBRAS Usuários da LIBRAS, surdos, com escolaridade de nível médio	8	1	12.50	2	25.00	5	62.50
	Proficiência em LIBRAS Usuários da LIBRAS, ouvintes, com escolaridade de nível médio	5	0	0.00	4	80.00	1	20.00
	Proficiência em tradução e interpretação da LIBRAS/Língua Portuguesa/LIBRAS Ouvintes fluentes em LIBRAS, com escolaridade de nível superior	27	1	3.70	20	74.07	6	22.22
	Proficiência em tradução e interpretação da LIBRAS/Língua Portuguesa/LIBRAS Ouvintes fluentes em LIBRAS, com escolaridade de nível médio	33	2	6.06	12	36.36	19	57.58
Total do Local		93	5	5.38	53	56.99	35	37.63
Tota Geral		2525	217	8.59	959	37.98	1349	53.43

**Anexo XII – Distribuição de Inscritos,  
Habilitados e Aprovados, por Certificação e  
Categoria**





**Estatística dos candidatos inscritos, habilitados e aprovados por certificação e categoria**

Certificação - Proficiência em LIBRAS

Categoria	Inscritos	Habilitados	Aprovados
1 - Usuários da LIBRAS, surdos, com escolaridade de nível superior	339	259	110
2 - Usuários da LIBRAS, ouvintes, com escolaridade de nível superior	698	275	47
3 - Usuários da LIBRAS, surdos, com escolaridade de nível médio	976	549	370
4 - Usuários da LIBRAS, ouvintes, com escolaridade de nível médio	496	199	82
	2509	1282	609

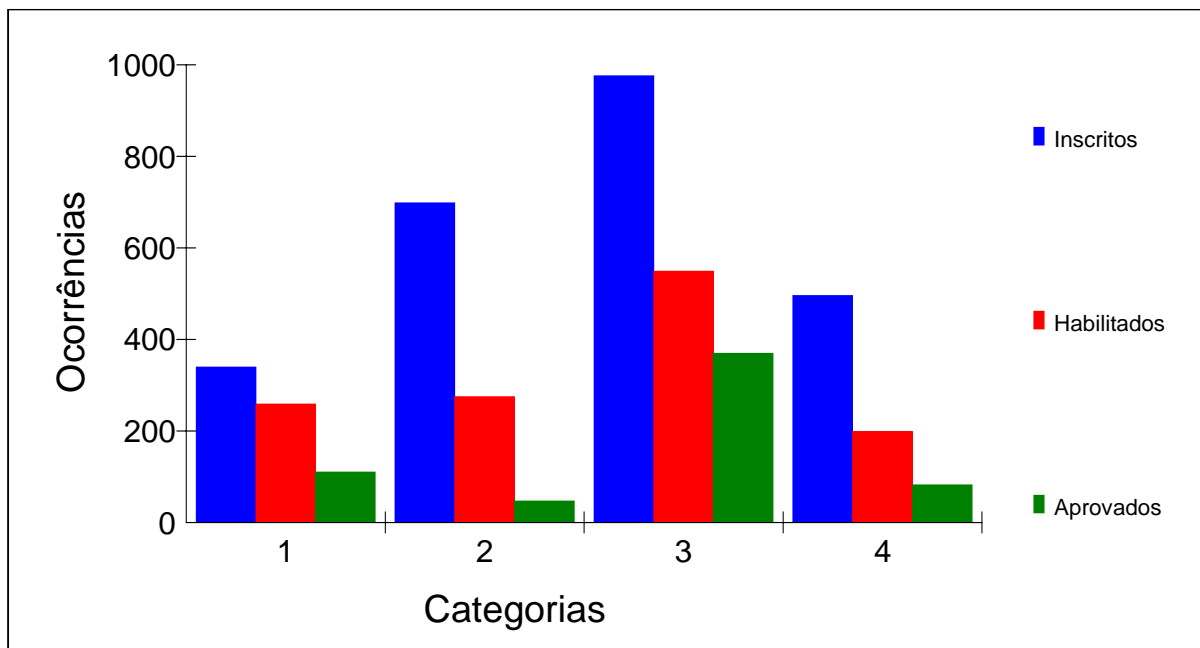







**Estatística dos candidatos inscritos, habilitados e aprovados por certificação e categoria**

Certificação - Proficiência em tradução e interpretação da LIBRAS/Língua Portuguesa/LIBRAS

Categoria	Inscritos	Habilitados	Aprovados
5 - Ouvintes fluentes em LIBRAS, com escolaridade de nível superior	822	458	178
6 - Ouvintes fluentes em LIBRAS, com escolaridade de nível médio	1396	785	562
	2218	1243	740

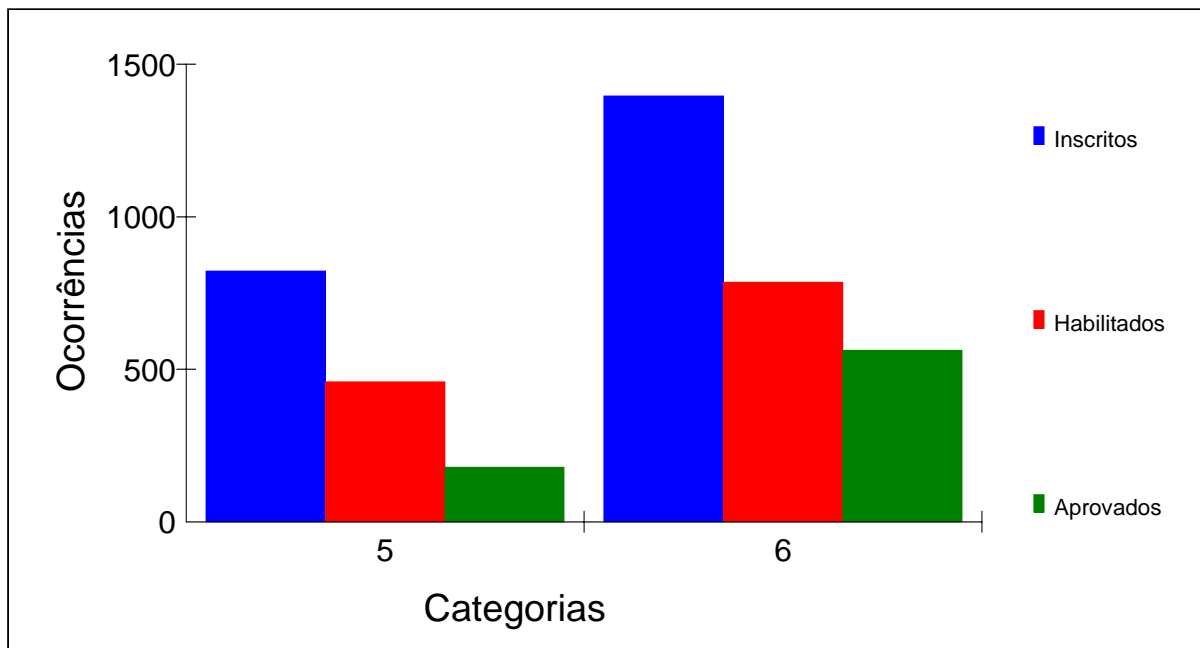





**Desempenho dos candidatos habilitados e aprovados em relação aos inscritos, por certificação e categoria**

Certificação	Categoria	Inscritos		Habilitados		Aprovados	
		Total	%	Total	%	Total	%
Proficiência em LIBRAS	1-Usuários da LIBRAS, surdos, com escolaridade de nível superior	339	7.17	259	76.40	110	32.45
	2-Usuários da LIBRAS, ouvintes, com escolaridade de nível superior	698	14.77	275	39.40	47	6.73
	3-Usuários da LIBRAS, surdos, com escolaridade de nível médio	976	20.65	549	56.25	370	37.91
	4-Usuários da LIBRAS, ouvintes, com escolaridade de nível médio	496	10.49	199	40.12	82	16.53
Proficiência em tradução e interpretação da LIBRAS/Língua Portuguesa/LIBRAS	5-Ouvintes fluentes em LIBRAS, com escolaridade de nível superior	822	17.39	458	55.72	178	21.65
	6-Ouvintes fluentes em LIBRAS, com escolaridade de nível médio	1396	29.53	785	56.23	562	40.26
		4727	100.00	2525	53.42	1349	28.54

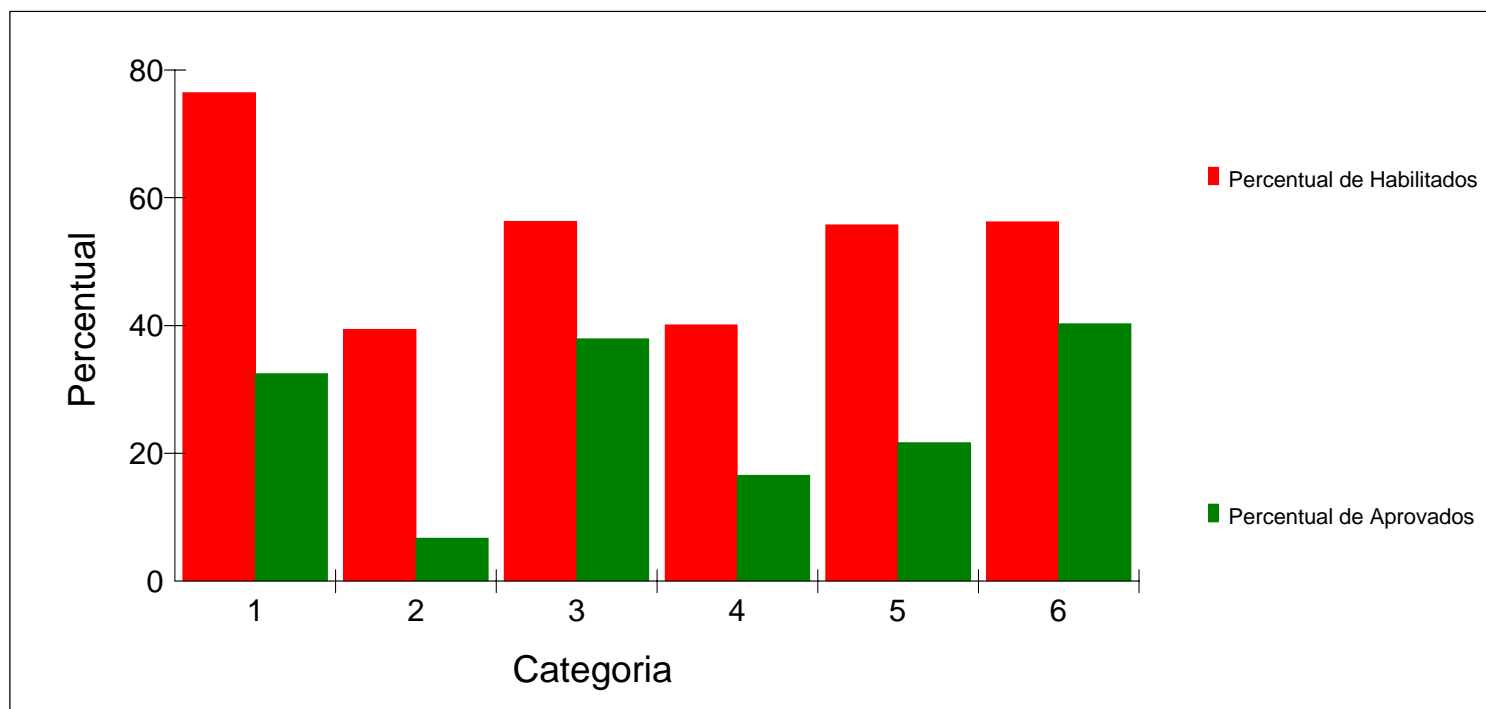



**Anexo XIII – Estatísticas do questionário  
socioeconômico**





**Estatística do Questionário Sócioeconômico**

<b>001. ESTADO CIVIL</b>			
Inscritos	Habilitados	Aprovados	Respostas
2530	1467	831	<b>1 solteiro</b>
1825	888	436	<b>2 casado</b>
42	13	3	<b>3 viúvo</b>
54	19	5	<b>4 desquitado</b>
155	78	39	<b>5 divorciado</b>
121	60	35	<b>6 outros</b>
4727	2525	1349	

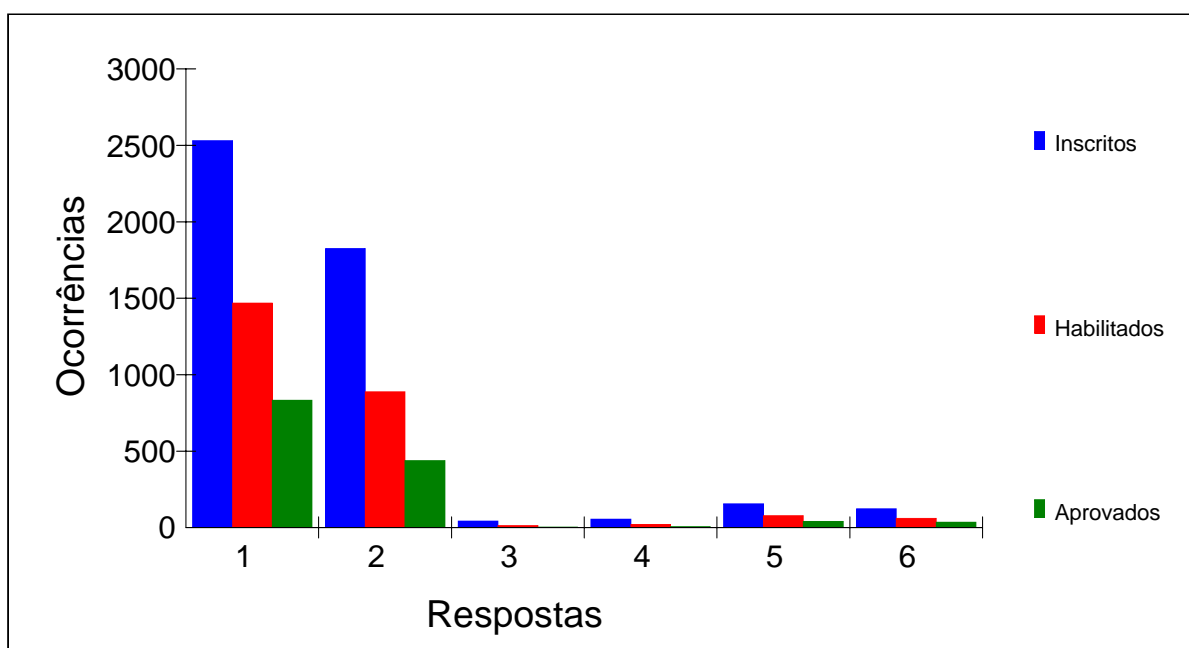







**Estatística do Questionário Sócioeconômico**

<b>002. QUAL É O SEU CONHECIMENTO DA LIBRAS</b>			
Inscritos	Habilitados	Aprovados	Respostas
2435	1627	1028	<b>1 fluente</b>
2080	863	315	<b>2 médio</b>
212	35	6	<b>3 pouco</b>
4727	2525	1349	

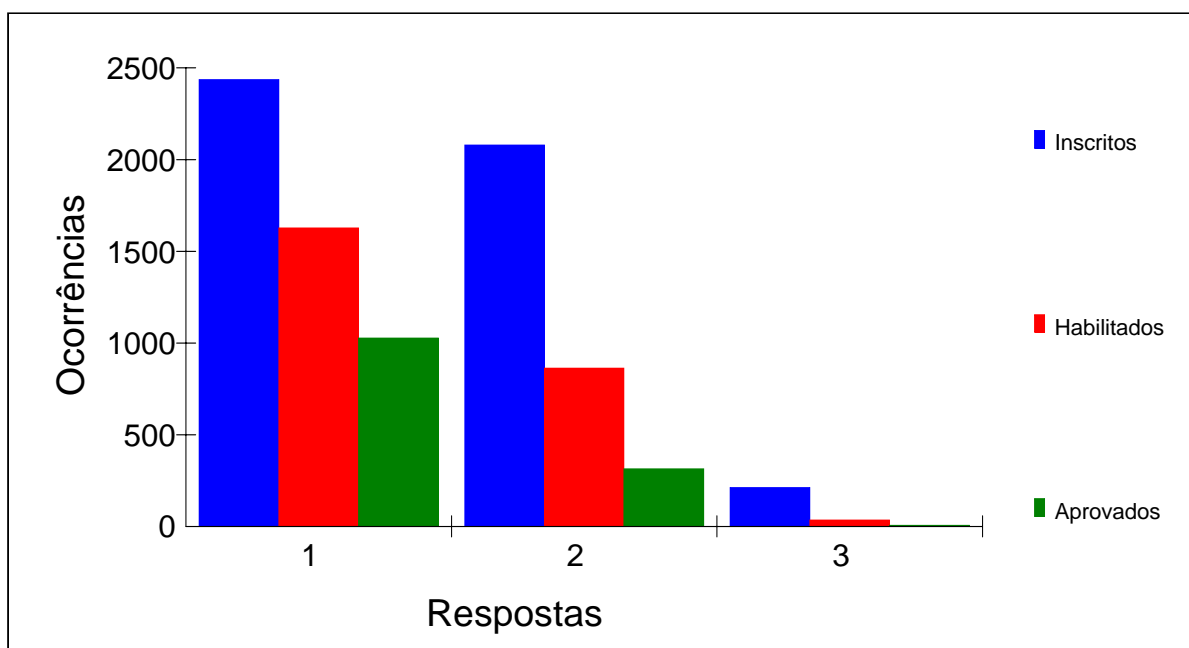





**Estatística do Questionário Sócioeconômico**

<b>003. NÚMERO DE PESSOAS QUE RESIDEM COM VOCÊ</b>			
Inscritos	Habilitados	Aprovados	Respostas
123	74	34	<b>1 nenhum</b>
1562	856	475	<b>2 de 1 a 2 pessoas</b>
2149	1133	596	<b>3 de 3 a 4 pessoas</b>
708	369	199	<b>4 de 5 a 6 pessoas</b>
126	61	29	<b>5 de 7 a 8 pessoas</b>
59	32	16	<b>6 acima de 9 pessoas</b>
4727	2525	1349	

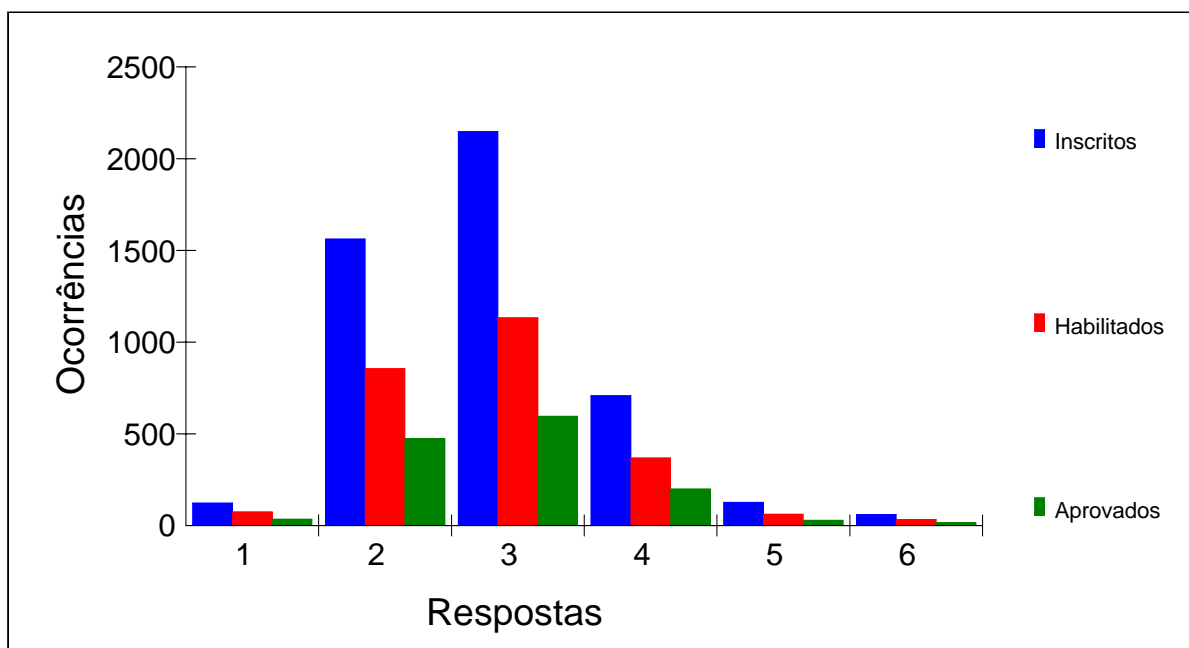





**Estatística do Questionário Sócioeconômico**

<b>004. RENDA TOTAL MENSAL FAMILIAR ( REFERÊNCIA - SALÁRIO MÍNIMO)</b>			
Inscritos	Habilitados	Aprovados	Respostas
2020	1055	582	<b>1 até 3 salários</b>
2132	1150	624	<b>2 de 4 a 8 salários</b>
414	220	100	<b>3 de 9 a 12 salários</b>
115	73	33	<b>4 de 13 a 20 salários</b>
46	27	10	<b>5 acima de 20 salários</b>
4727	2525	1349	

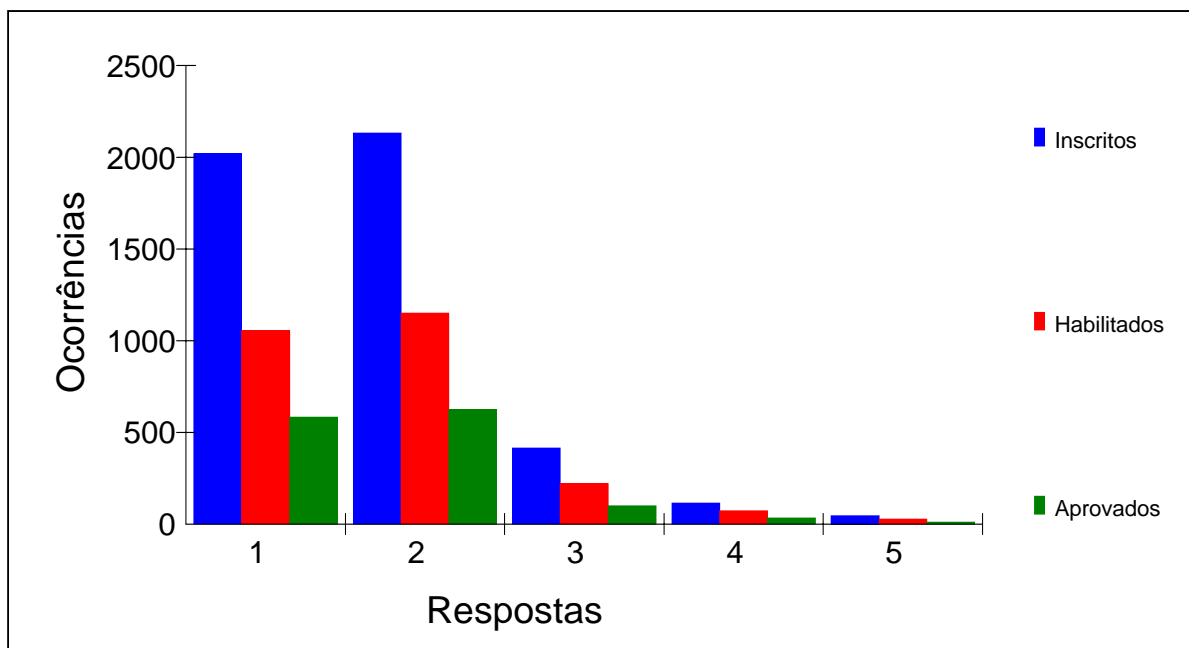





**Estatística do Questionário Sócioeconômico**

<b>005. CONDIÇÃO DE MORADIA DA FAMÍLIA</b>			
Inscritos	Habilitados	Aprovados	Respostas
3271	1695	882	<b>1 própria</b>
876	508	302	<b>2 alugada</b>
273	152	83	<b>3 cedida</b>
209	110	49	<b>4 financiada</b>
98	60	33	<b>5 outra</b>
4727	2525	1349	

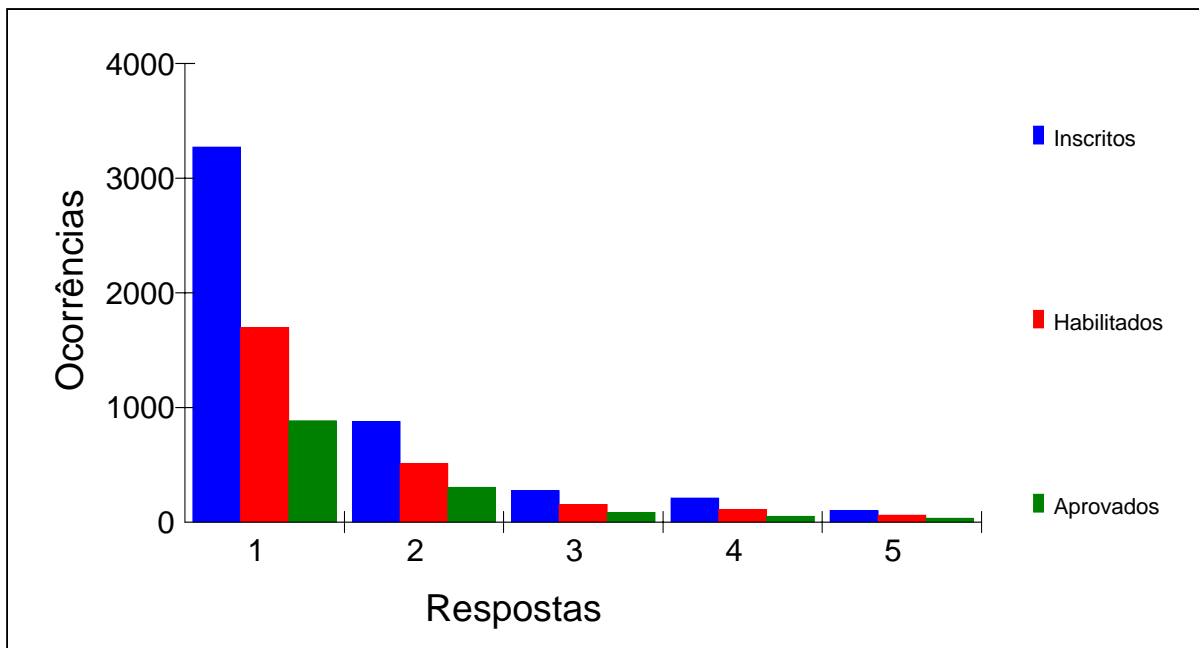







**Estatística do Questionário Sócioeconômico**

006. NÍVEL DE INSTRUÇÃO DE SEU PAI			
Inscritos	Habilitados	Aprovados	Respostas
240	115	53	<b>1 não alfabetizado</b>
240	100	45	<b>2 lê e escreve, mas nunca esteve na escola</b>
1774	876	446	<b>3 fundamental incompleto</b>
569	294	169	<b>4 fundamental completo</b>
280	174	99	<b>5 médio incompleto</b>
958	553	301	<b>6 médio completo</b>
134	83	45	<b>7 superior incompleto</b>
423	250	132	<b>8 superior completo</b>
109	80	59	<b>9 pós-graduação</b>
4727	2525	1349	

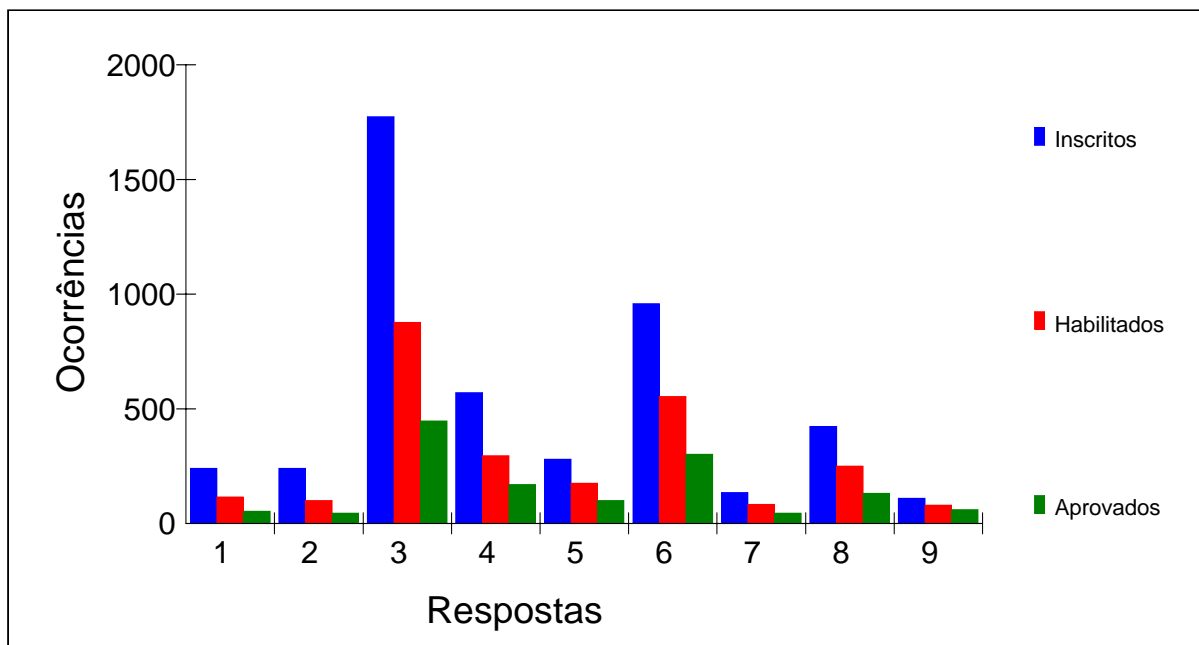





**Estatística do Questionário Sócioeconômico**

007. NÍVEL DE INSTRUÇÃO DE SUA MÃE			
Inscritos	Habilitados	Aprovados	Respostas
206	92	50	1 não alfabetizado
200	83	39	2 lê e escreve, mas nunca esteve na escola
1683	852	437	3 fundamental incompleto
608	312	163	4 fundamental completo
290	175	95	5 médio incompleto
976	559	315	6 médio completo
145	98	62	7 superior incompleto
433	249	133	8 superior completo
186	105	55	9 pós-graduação
4727	2525	1349	

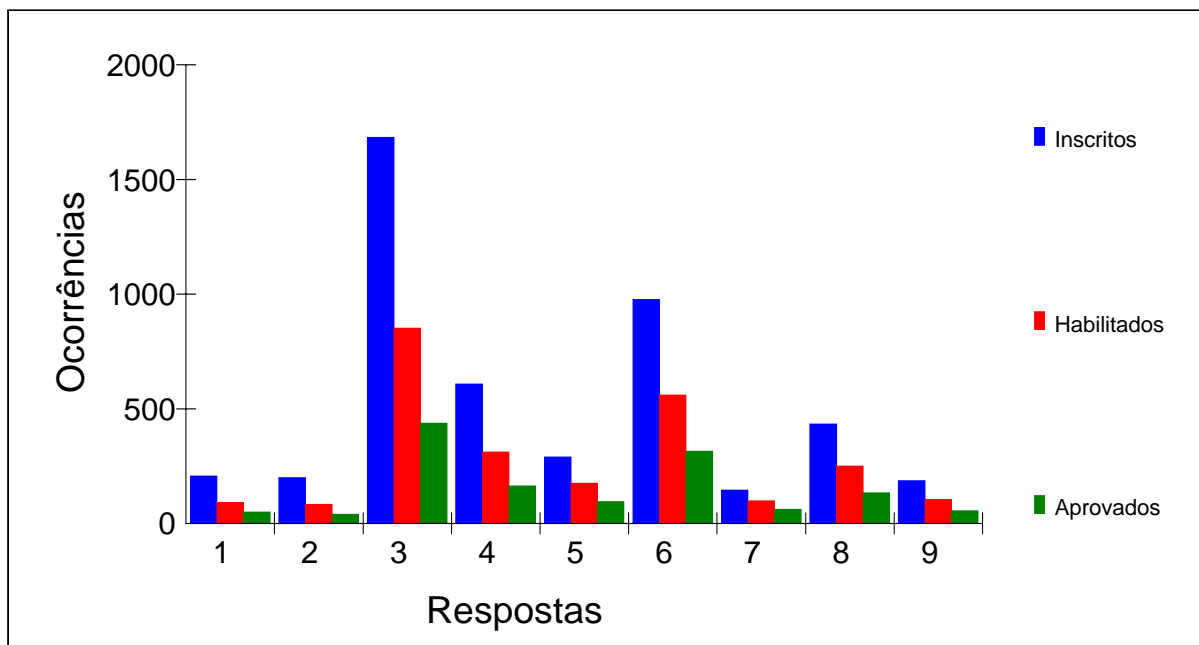





**Estatística do Questionário Sócioeconômico**

**008. PRINCIPAL OCUPAÇÃO DE SEU PAI**

Inscritos	Habilitados	Aprovados	Respostas
714	386	212	<b>1 profissional liberal</b>
184	115	66	<b>2 empresário</b>
589	320	174	<b>3 servidor público</b>
509	312	184	<b>4 empregado em empresa privada</b>
131	49	21	<b>5 empregado rural/agricultor</b>
183	78	32	<b>6 proprietário rural</b>
180	99	50	<b>7 não trabalha</b>
163	97	53	<b>8 desempregado</b>
2074	1069	557	<b>9 outro</b>
4727	2525	1349	

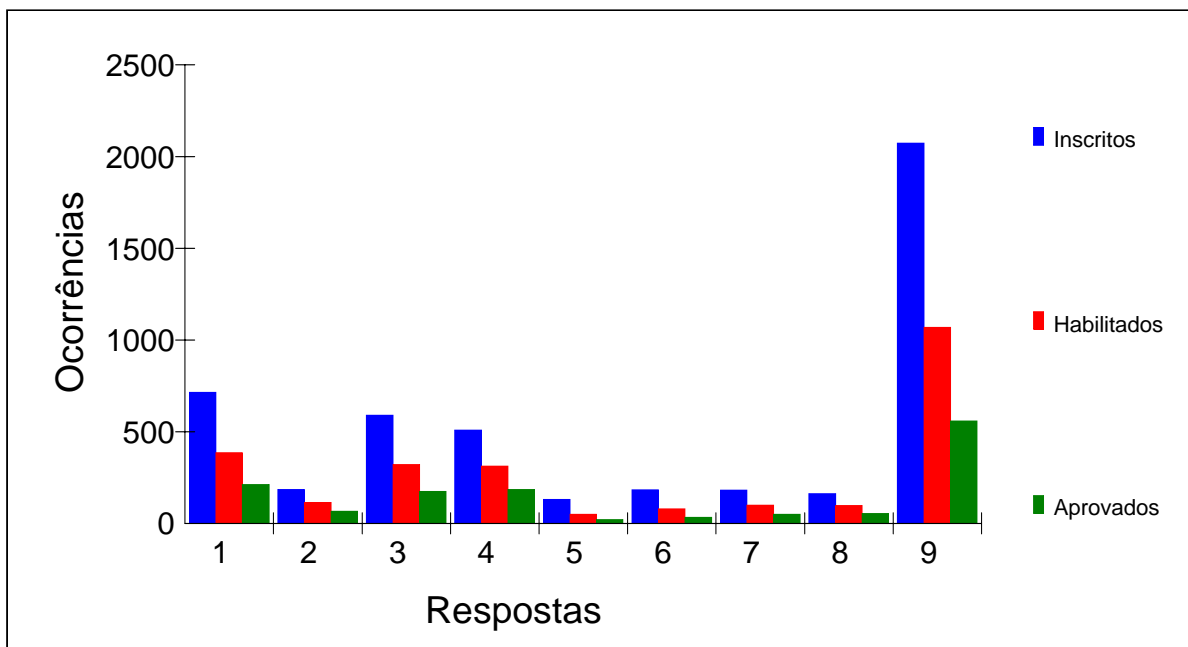





**Estatística do Questionário Sócioeconômico**

<b>009. PRINCIPAL OCUPAÇÃO DE SUA MÃE</b>			
Inscritos	Habilitados	Aprovados	Respostas
399	214	116	<b>1 profissional liberal</b>
74	38	18	<b>2 empresário</b>
779	433	224	<b>3 servidor público</b>
236	149	94	<b>4 empregado em empresa privada</b>
49	19	9	<b>5 empregado rural/agricultor</b>
63	23	7	<b>6 proprietário rural</b>
1342	748	426	<b>7 não trabalha</b>
179	103	65	<b>8 desempregado</b>
1606	798	390	<b>9 outro</b>
4727	2525	1349	

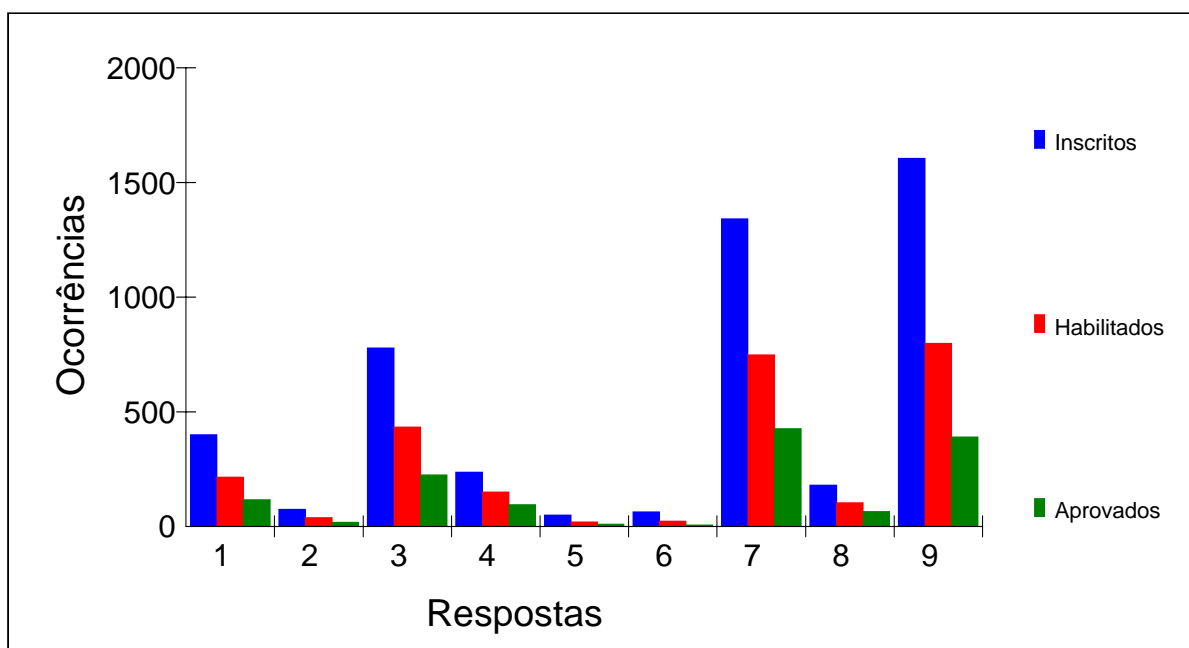







**Estatística do Questionário Sócioeconômico**

<b>010. TIPO DE ESCOLA ONDE CURSOU A MAIOR PARTE DO ENSINO FUNDAMENTAL</b>			
Inscritos	Habilitados	Aprovados	Respostas
3362	1710	851	<b>1 escola pública de ouvintes</b>
861	505	305	<b>2 escola particular de ouvintes</b>
117	73	43	<b>3 escola inclusão</b>
245	143	87	<b>4 escola pública de surdos</b>
142	94	63	<b>5 escola particular de surdos</b>
4727	2525	1349	

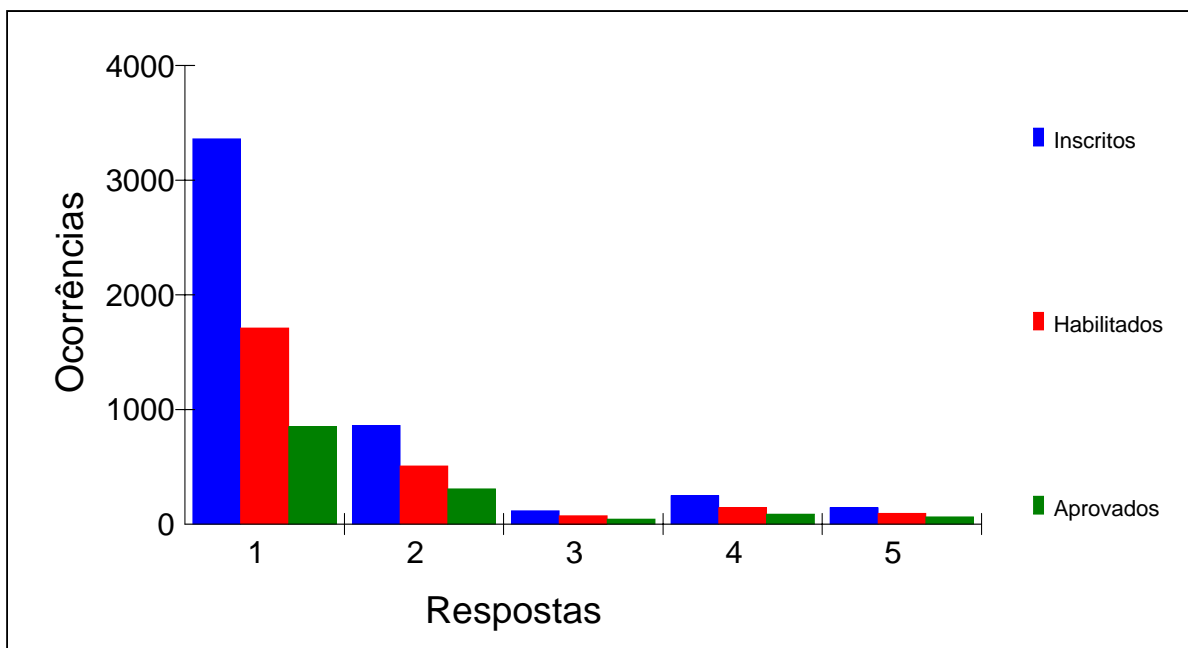





**Estatística do Questionário Sócioeconômico**

011. NÚMERO DE ANOS UTILIZADOS PARA CURSAR O ENSINO FUNDAMENTAL			
Inscritos	Habilitados	Aprovados	Respostas
1016	527	279	<b>1 menos de 8 anos</b>
2608	1400	742	<b>2 8 anos</b>
672	366	190	<b>3 9 anos</b>
431	232	138	<b>4 mais de 9 anos</b>
4727	2525	1349	

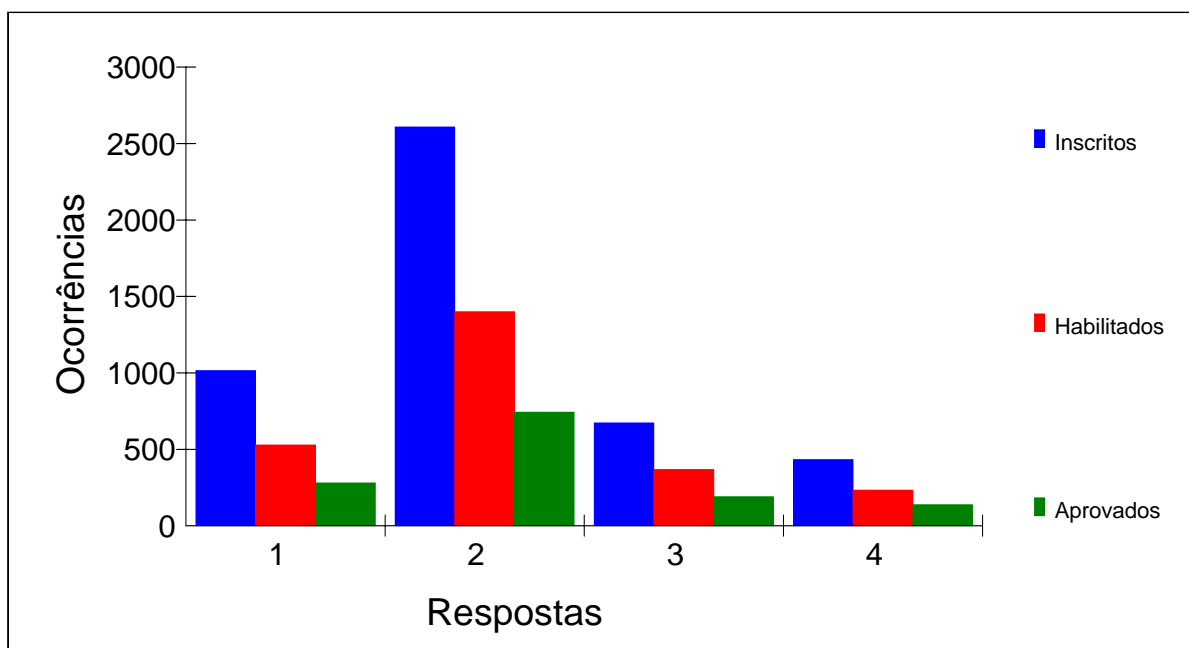





**Estatística do Questionário Sócioeconômico**

<b>012. TIPO DE ESCOLA ONDE CURSOU A MAIOR PARTE DOS ESTUDOS DE ENSINO MÉDIO</b>			
Inscritos	Habilitados	Aprovados	Respostas
3247	1687	861	<b>1 escola pública de ouvintes</b>
1037	576	323	<b>2 escola particular de ouvintes</b>
198	108	70	<b>3 escola inclusão</b>
172	107	67	<b>4 escola pública de surdos</b>
73	47	28	<b>5 escola particular de surdos</b>
4727	2525	1349	

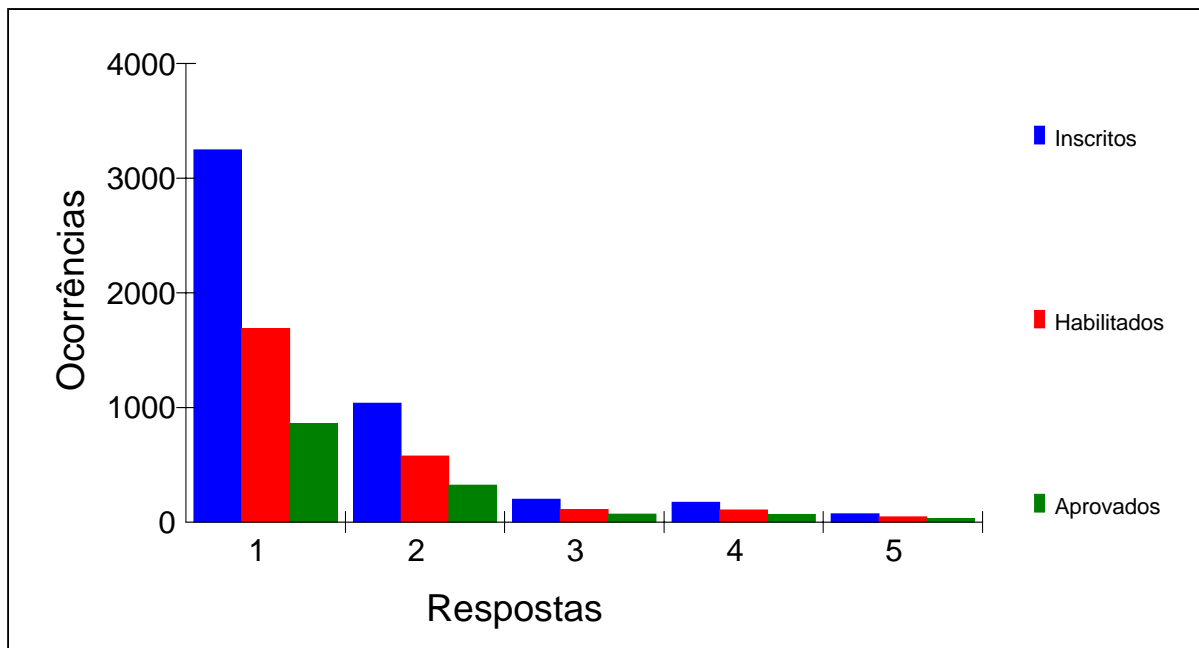





**Estatística do Questionário Sócioeconômico**

<b>013. TURNO EM QUE VOCÊ CURSOU O ENSINO MÉDIO</b>			
Inscritos	Habilitados	Aprovados	Respostas
2616	1439	772	<b>1 todo diurno</b>
1331	654	338	<b>2 todo noturno</b>
487	282	158	<b>3 maior parte no diurno</b>
293	150	81	<b>4 maior parte no noturno</b>
4727	2525	1349	

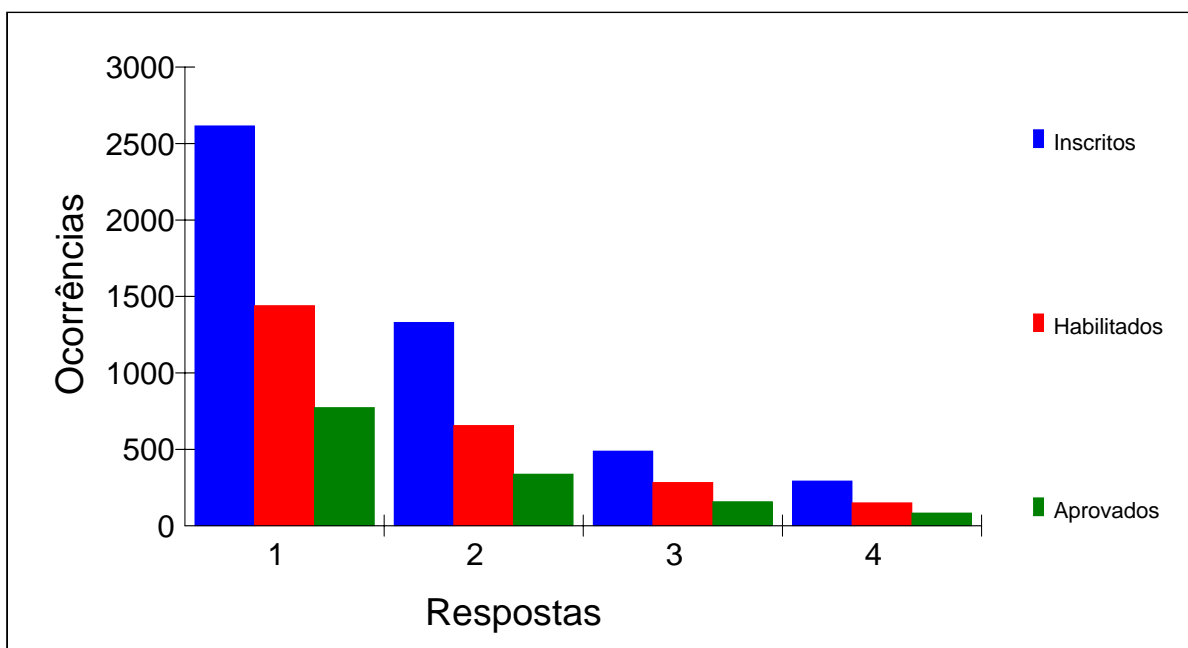







**Estatística do Questionário Sócioeconômico**

<b>014. TIPO DO ENSINO MÉDIO CURSADO</b>			
Inscritos	Habilitados	Aprovados	Respostas
2056	1186	727	<b>1 regular</b>
1430	642	252	<b>2 magistério</b>
567	328	164	<b>3 técnico</b>
453	260	149	<b>4 supletivo</b>
221	109	57	<b>5 outro</b>
4727	2525	1349	

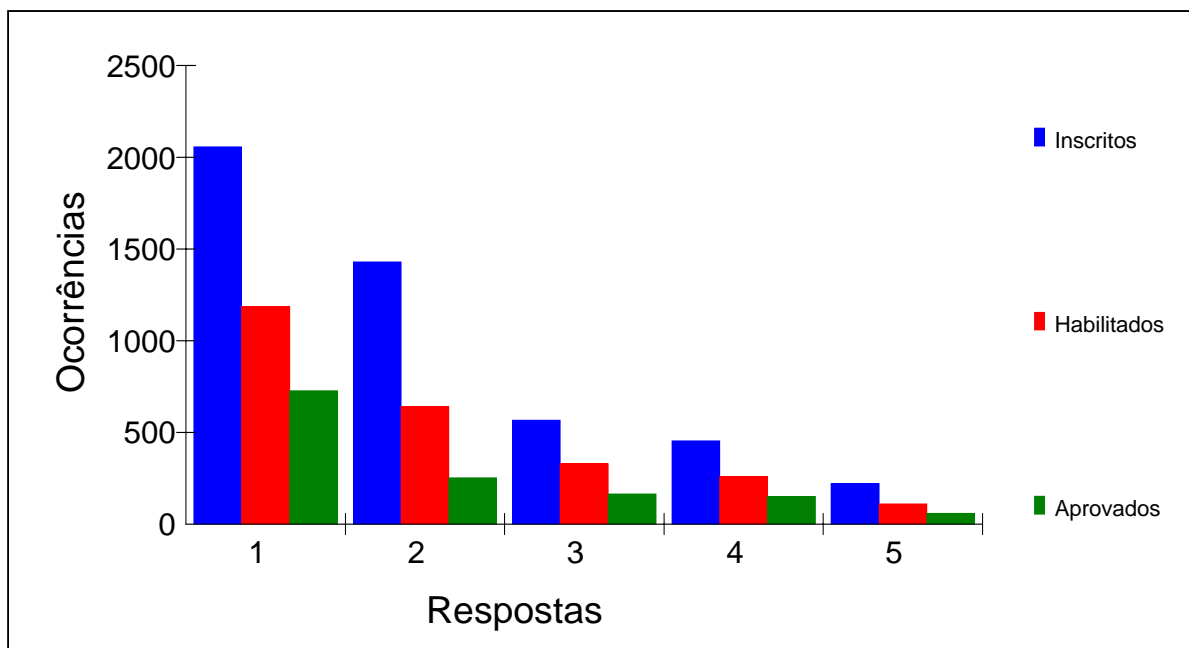





**Estatística do Questionário Sócioeconômico**

015. NÚMERO DE ANOS UTILIZADOS PARA CURSAR O ENSINO MÉDIO			
Inscritos	Habilitados	Aprovados	Respostas
633	339	200	<b>1 menos de 3 anos</b>
3143	1669	883	<b>2 3 anos</b>
797	424	214	<b>3 4 anos</b>
154	93	52	<b>4 mais de 4 anos</b>
4727	2525	1349	

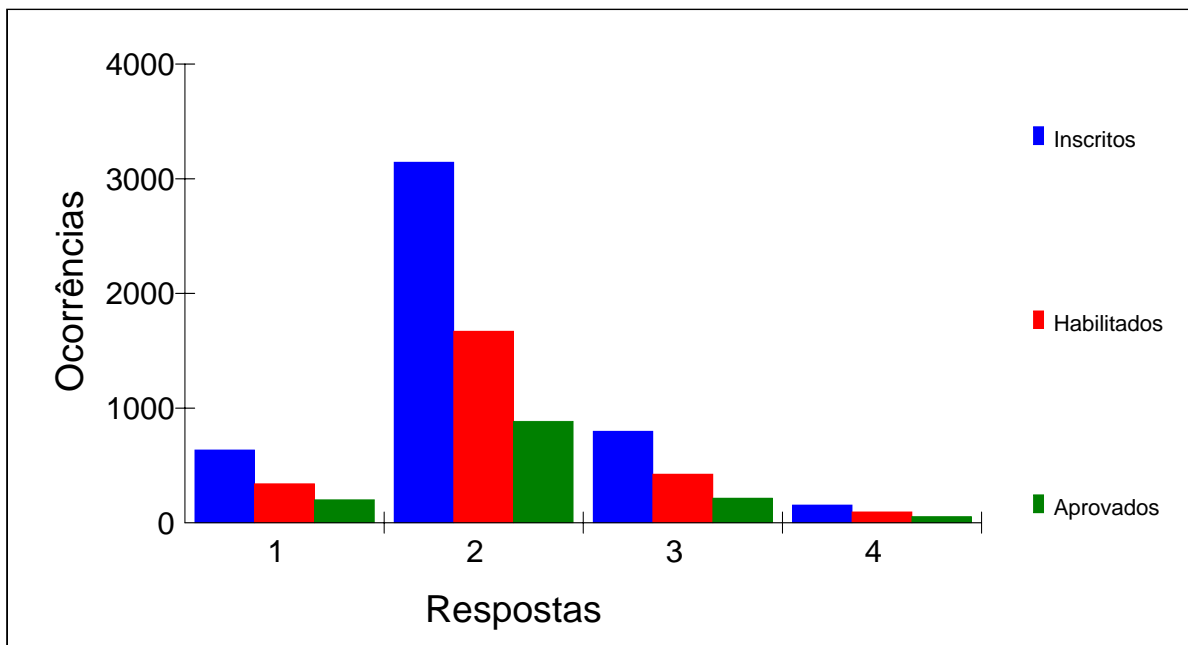





**Estatística do Questionário Sócioeconômico**

**016. EM RELAÇÃO AO ENSINO SUPERIOR**

Inscritos	Habilitados	Aprovados	Respostas
1252	648	401	<b>1 nunca ingressou</b>
317	185	135	<b>2 ingressou mas não concluiu</b>
1958	984	378	<b>3 já concluiu</b>
1200	708	435	<b>4 está cursando</b>
4727	2525	1349	

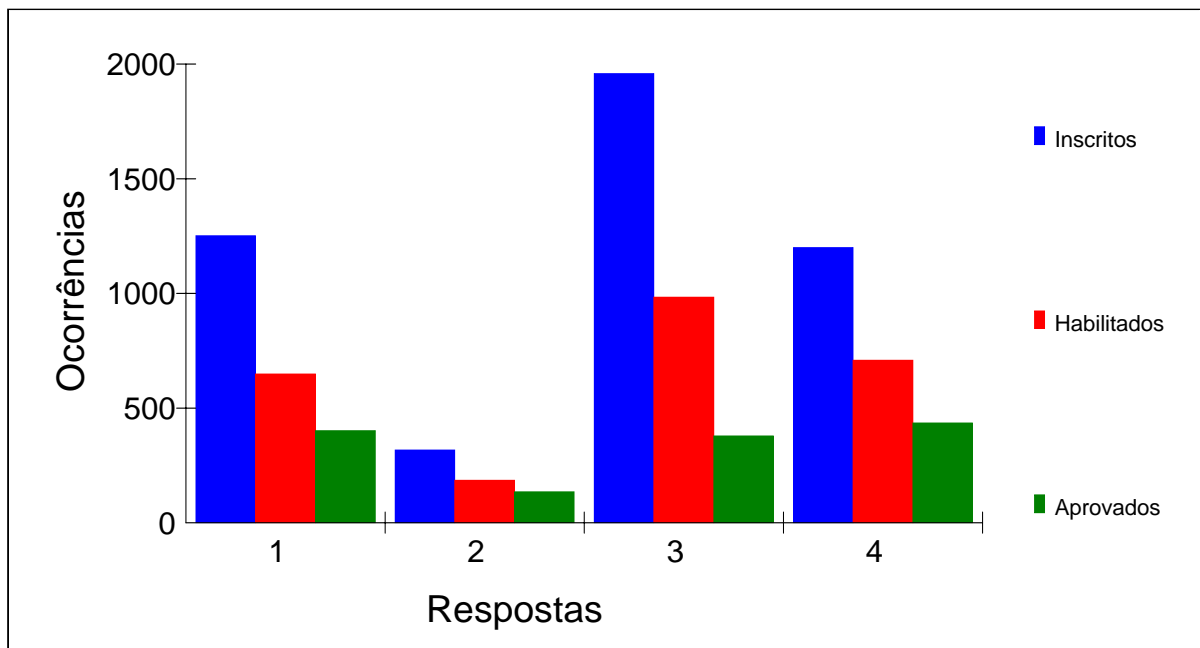





**Estatística do Questionário Sócioeconômico**

<b>017. NÚMERO DE ANOS UTILIZADOS PARA CURSAR O ENSINO SUPERIOR</b>			
Inscritos	Habilitados	Aprovados	Respostas
411	247	147	<b>1 menos de 3 anos</b>
706	351	164	<b>2 3 anos</b>
1570	839	382	<b>3 4 anos</b>
369	196	91	<b>4 5 anos</b>
134	78	35	<b>5 mais de 5 anos</b>
1537	814	530	<b>6 não cursou</b>
4727	2525	1349	

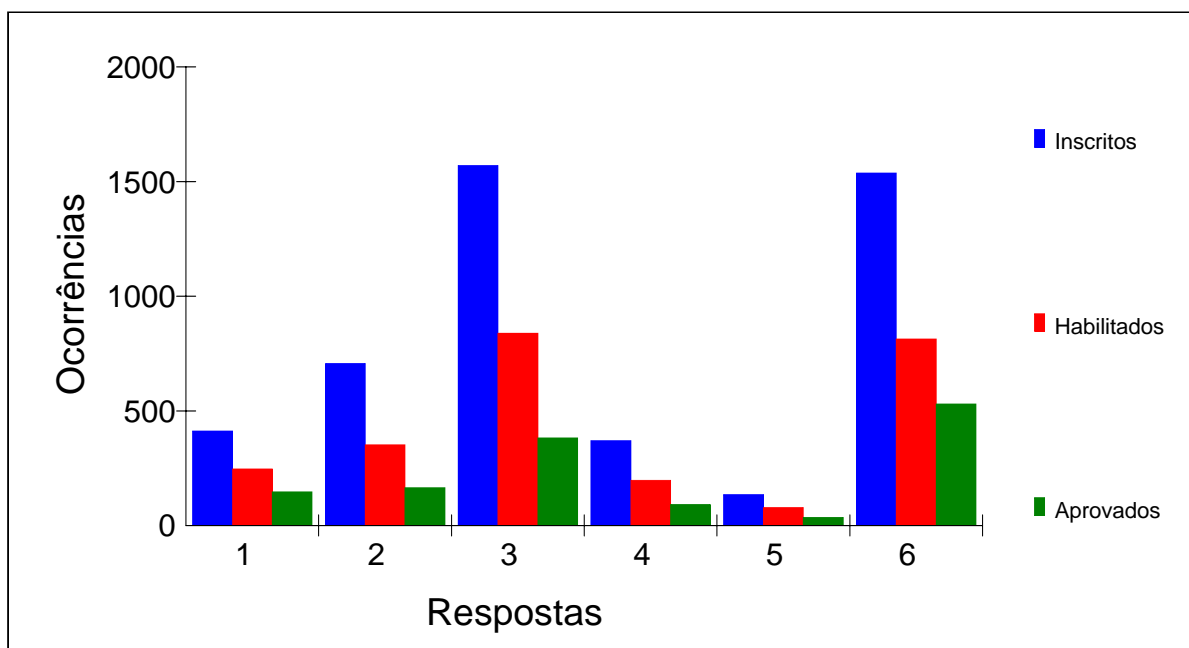







**Estatística do Questionário Sócioeconômico**

<b>018. QUAL A PRINCIPAL ATIVIDADE PROFISSIONAL QUE VOCÊ EXERCE</b>			
Inscritos	Habilitados	Aprovados	Respostas
1576	710	318	<b>1 docência em sala de aula</b>
1814	1154	691	<b>2 outras atividades na área de educação de surdos</b>
794	402	217	<b>3 atividades fora da área de educação</b>
543	259	123	<b>4 não exerce</b>
4727	2525	1349	

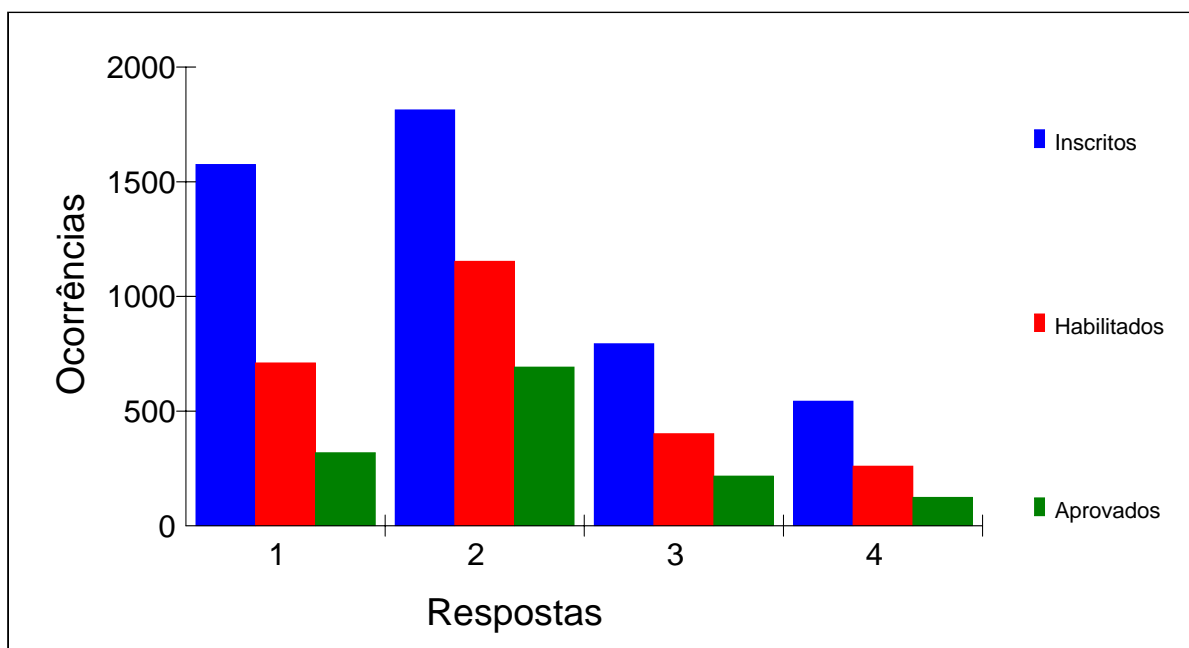





**Estatística do Questionário Sócioeconômico**

<b>019. IDADE COM QUE COMEÇOU A EXERCER ATIVIDADE REMUNERADA</b>			
Inscritos	Habilitados	Aprovados	Respostas
346	206	106	<b>1 antes de 14 anos</b>
524	282	160	<b>2 entre 14 e 15 anos</b>
1218	666	383	<b>3 entre 16 e 18 anos</b>
2346	1226	640	<b>4 após 18 anos</b>
293	145	60	<b>5 nunca trabalhou</b>
4727	2525	1349	

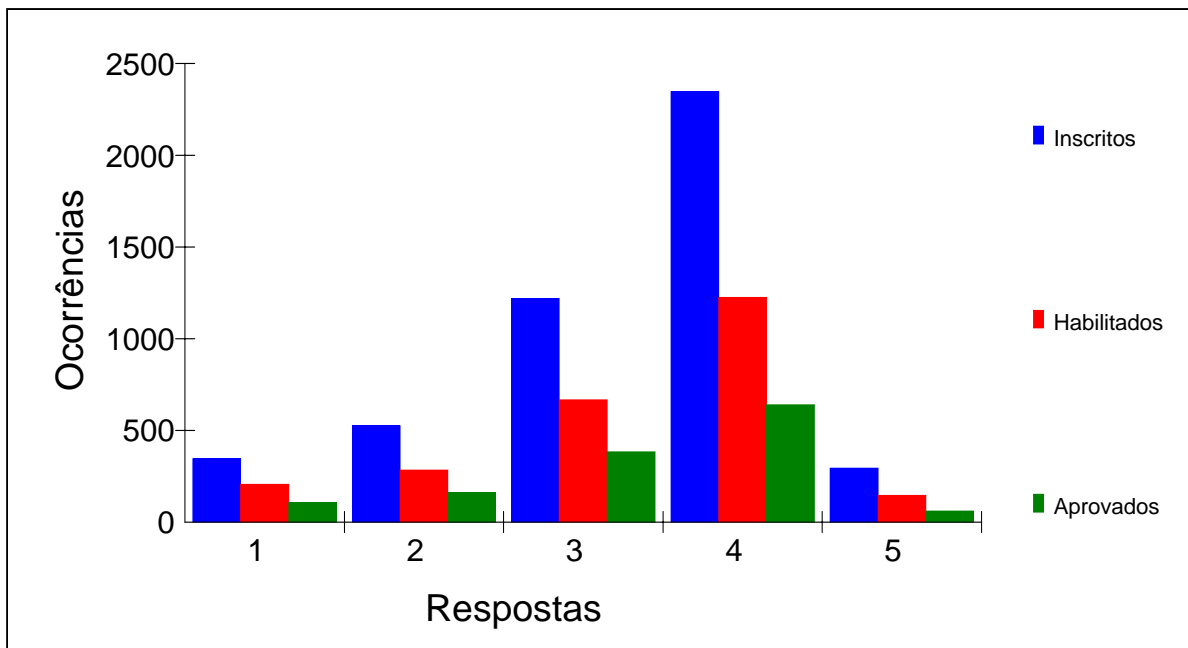





**Estatística do Questionário Sócioeconômico**

020. NÍVEL DE ENSINO EM QUE ATUA			
Inscritos	Habilitados	Aprovados	Respostas
260	98	49	1 educação infantil
1433	680	302	2 ensino fundamental
516	283	148	3 ensino médio
312	226	154	4 ensino superior
690	465	299	5 instrutor de libras
526	292	155	6 outro
990	481	242	7 não atua
4727	2525	1349	

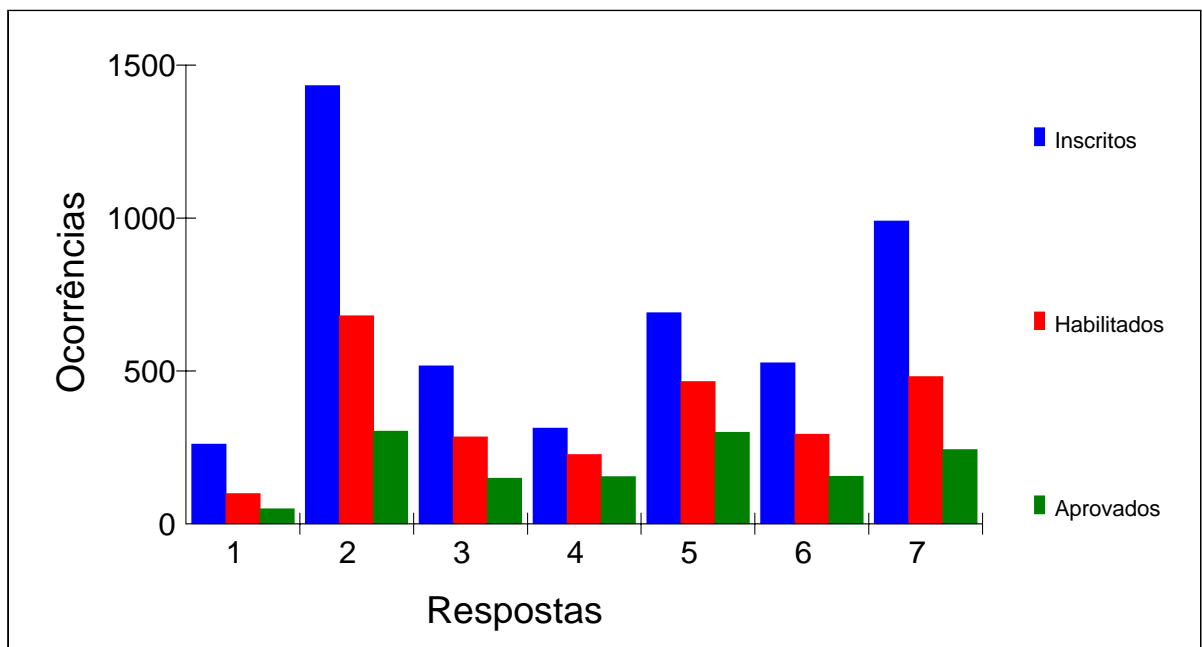





**Estatística do Questionário Sócioeconômico**

021. QUAL A PRINCIPAL DISCIPLINA QUE LECIONA			
Inscritos	Habilitados	Aprovados	Respostas
523	226	82	<b>01 Português</b>
111	49	21	<b>02 Matemática</b>
25	11	4	<b>03 Ciências</b>
36	21	7	<b>04 Inglês</b>
4	2	1	<b>05 Física</b>
7	2	0	<b>06 Química</b>
29	11	4	<b>07 Biologia</b>
37	13	2	<b>08 Geografia</b>
59	29	13	<b>09 História</b>
100	49	24	<b>10 Religião</b>
42	16	5	<b>11 Artes</b>
54	26	12	<b>12 Educação Física</b>
529	369	238	<b>13 LIBRAS para ouvintes</b>
866	463	241	<b>14 LIBRAS para surdos</b>
692	336	174	<b>15 outra disciplina</b>
1613	902	521	<b>16 não leciona</b>
4727	2525	1349	

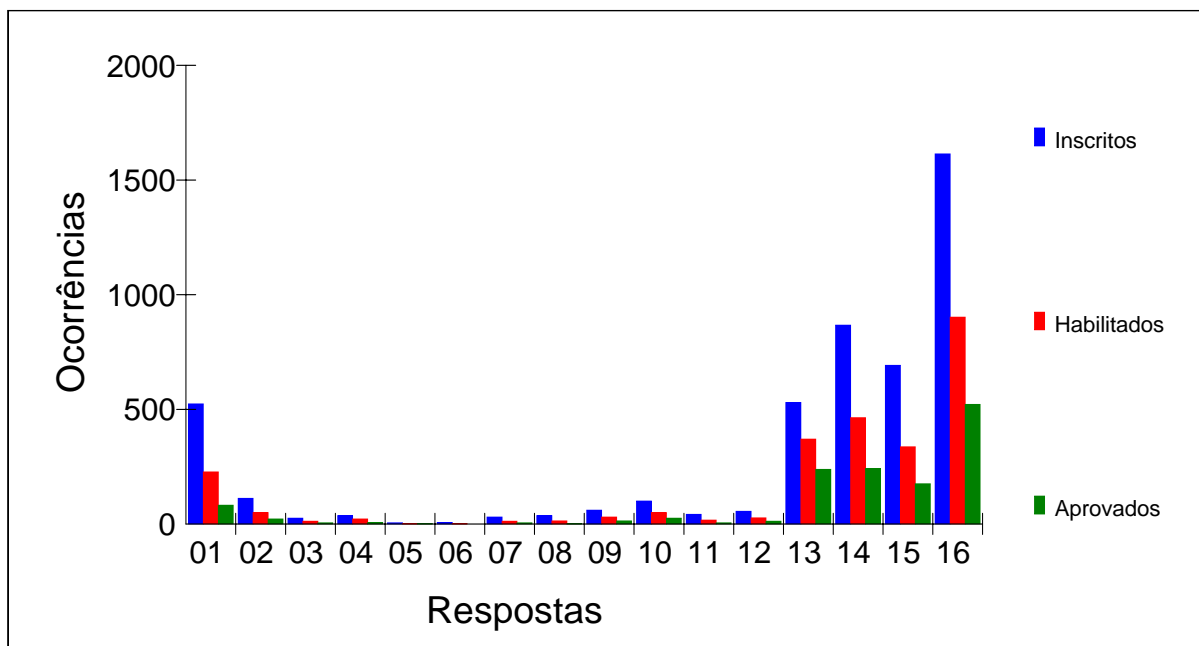







**Estatística do Questionário Sócioeconômico**

<b>022. CARGA HORÁRIA SEMANAL DEDICADA AO TRABALHO NO MAGISTÉRIO</b>			
Inscritos	Habilitados	Aprovados	Respostas
341	190	102	<b>1 até 10 horas</b>
576	322	181	<b>2 entre 11 e 20 horas</b>
459	247	142	<b>3 entre 21 e 30 horas</b>
902	425	174	<b>4 entre 31 e 40 horas</b>
460	226	107	<b>5 mais de 40 horas</b>
1989	1115	643	<b>6 não trabalho no magistério</b>
4727	2525	1349	

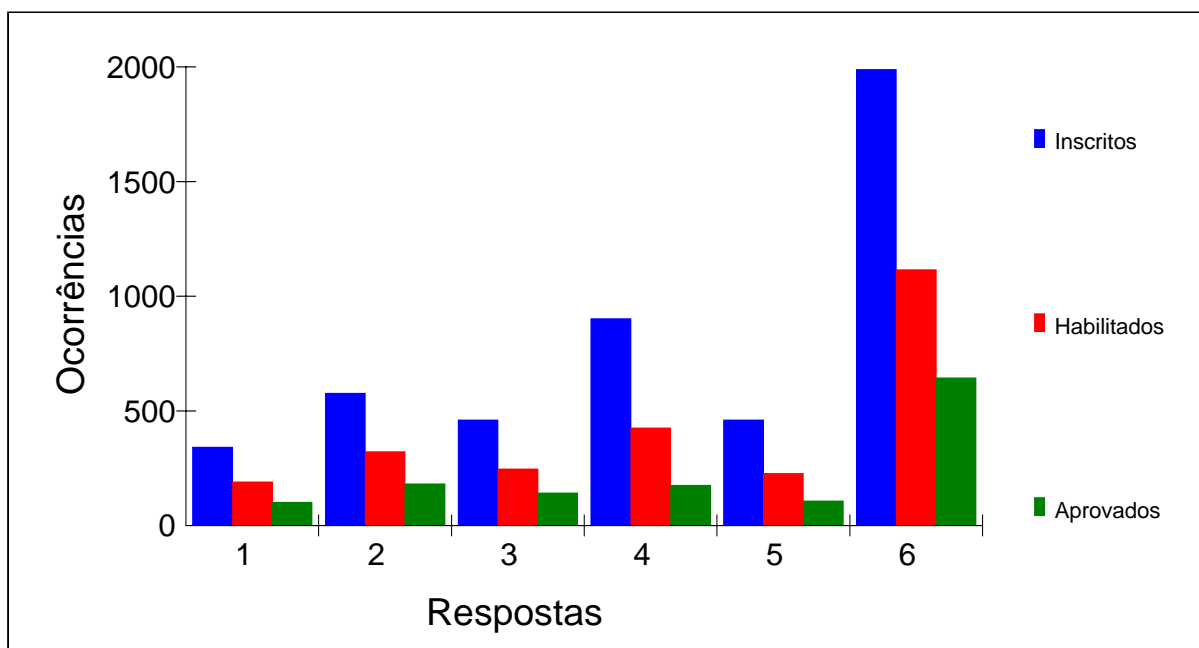





Estatística do Questionário Sócioeconômico

023. HÁ QUANTOS ANOS VOCÊ ESTÁ LECIONANDO			
Inscritos	Habilitados	Aprovados	Respostas
296	172	90	1 há menos de 1 ano
439	258	143	2 de 1 a 2 anos
652	399	223	3 de 3 a 5 anos
508	274	146	4 de 6 a 9 anos
481	232	100	5 de 10 a 15 anos
273	106	34	6 de 15 a 20 anos
266	94	33	7 há mais de 20 anos
1812	990	580	8 não leciono
4727	2525	1349	

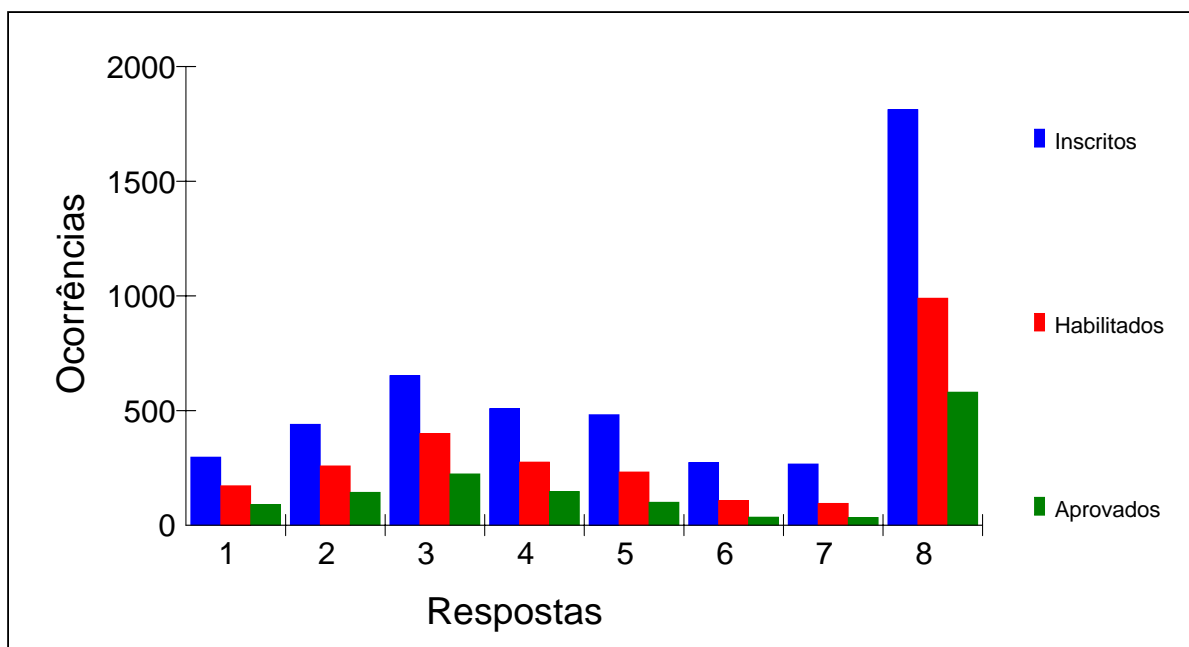





**Estatística do Questionário Sócioeconômico**

**024. QUAL É A SUA SITUAÇÃO TRABALHISTA**

Inscritos	Habilitados	Aprovados	Respostas
1046	442	159	<b>1 Estatutário</b>
939	586	356	<b>2 CLT</b>
1187	671	401	<b>3 Prestador de serviço por contrato temporário</b>
366	206	121	<b>4 Prestador de serviço sem contrato</b>
751	404	205	<b>5 outro</b>
438	216	107	<b>6 não trabalha</b>
4727	2525	1349	

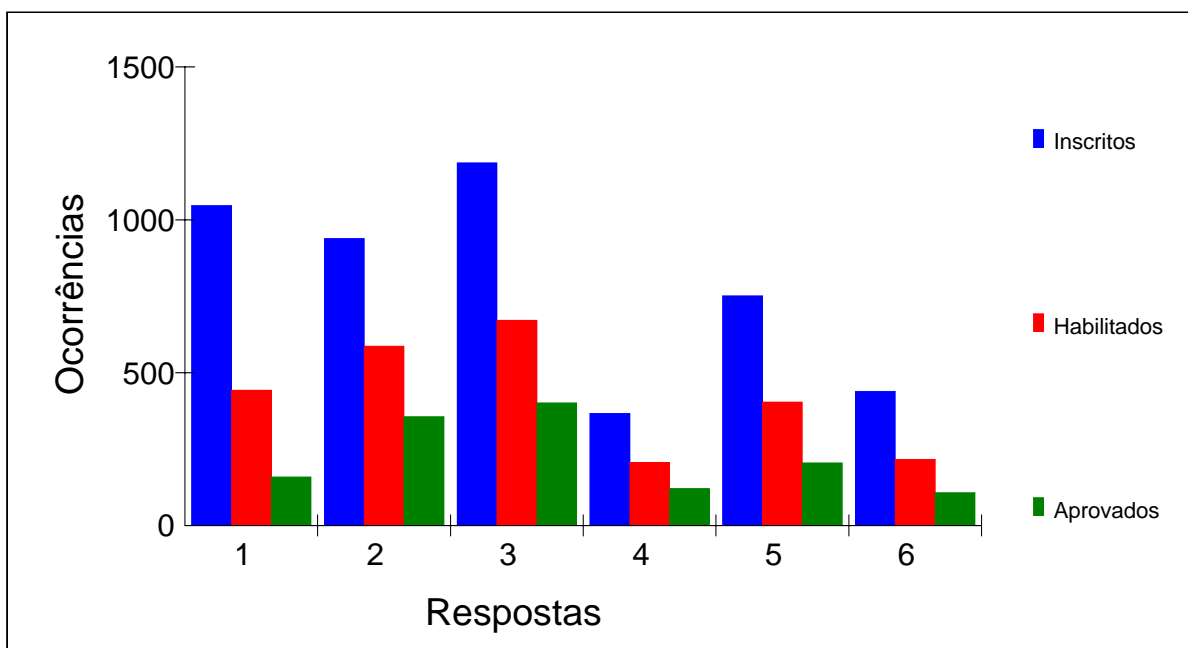





**Estatística do Questionário Sócioeconômico**

<b>025. QUAL É A SUA REMUNERAÇÃO BRUTA MENSAL (REFERÊNCIA - SALÁRIO MÍNIMO)</b>			
Inscritos	Habilitados	Aprovados	Respostas
908	472	259	<b>1 até 1 salário</b>
2132	1192	686	<b>2 de 2 a 3 salários</b>
798	417	197	<b>3 de 4 a 5 salários</b>
228	100	47	<b>4 de 6 a 7 salários</b>
140	72	25	<b>5 de 8 a 10 salários</b>
45	20	7	<b>6 acima de 10 salários</b>
476	252	128	<b>7 não possui remuneração</b>
4727	2525	1349	

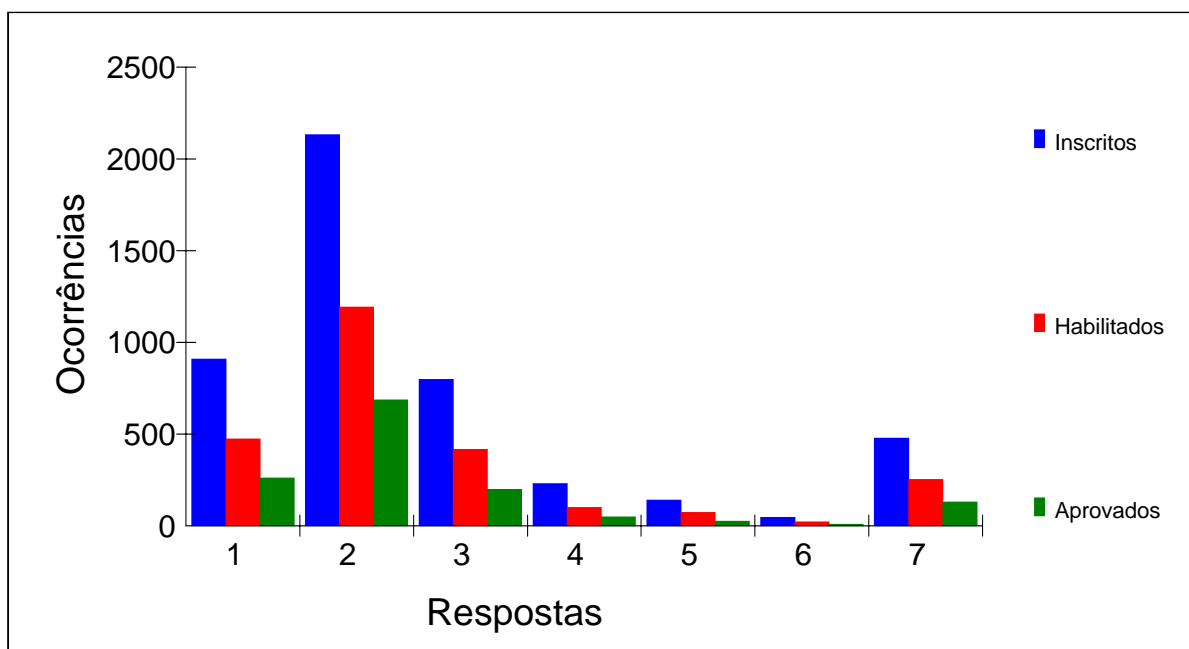







**Estatística do Questionário Sócioeconômico**

**026. VOCÊ TEM ACESSO AO COMPUTADOR**

Inscritos	Habilitados	Aprovados	Respostas
549	262	159	<b>1 sim, sem acesso a internet</b>
3848	2129	1134	<b>2 sim, com acesso a internet</b>
330	134	56	<b>3 não</b>
4727	2525	1349	

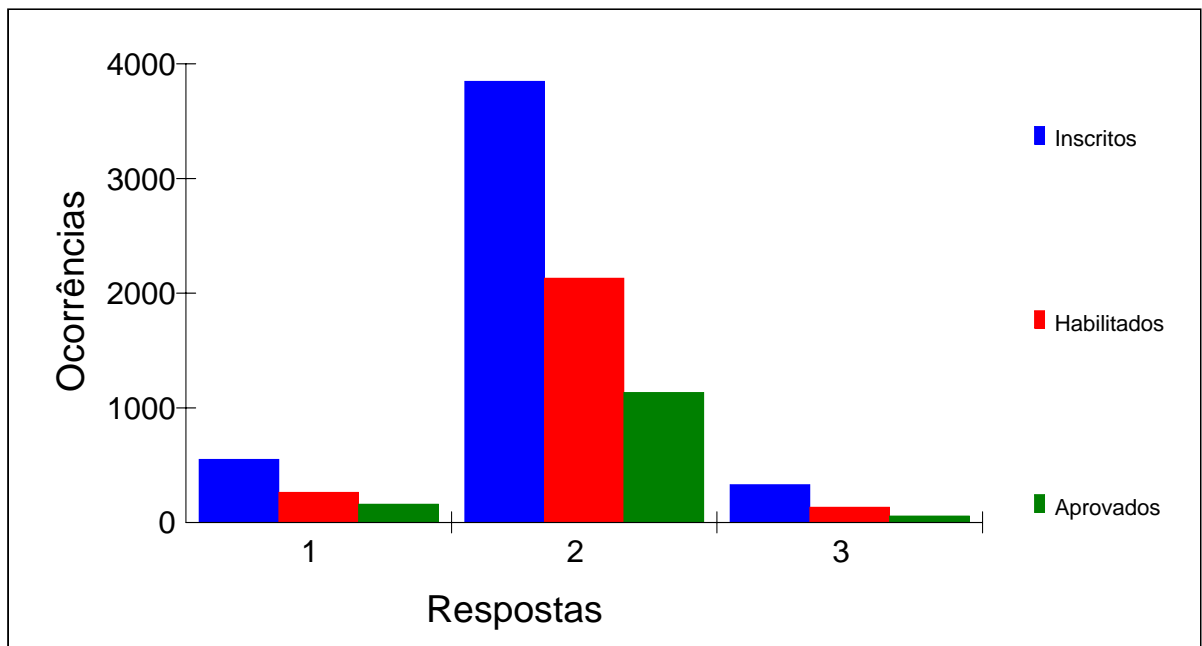





**Estatística do Questionário Sócioeconômico**

<b>027. COM QUE FREQUÊNCIA VOCÊ UTILIZA O COMPUTADOR</b>			
Inscritos	Habilitados	Aprovados	Respostas
158	62	20	<b>1 não utiliza</b>
2631	1503	807	<b>2 todos os dias</b>
825	385	204	<b>3 raramente</b>
1113	575	318	<b>4 uma vez por semana</b>
4727	2525	1349	

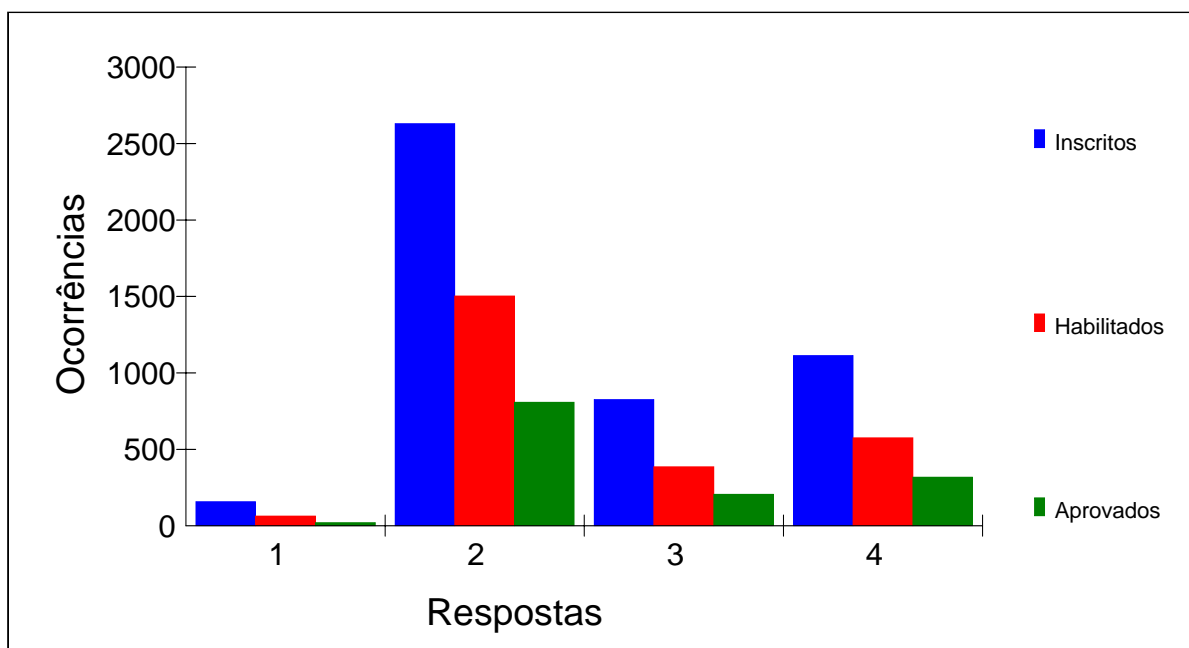





**Estatística do Questionário Sócioeconômico**

<b>028. EM QUE LOCAL VOCÊ COSTUMA ACESSAR A INTERNET</b>			
Inscritos	Habilitados	Aprovados	Respostas
2320	1280	651	<b>1 em minha casa</b>
969	547	303	<b>2 no trabalho</b>
302	137	79	<b>3 na escola</b>
381	186	107	<b>4 na casa de amigo ou parente</b>
582	309	183	<b>5 outro local</b>
173	66	26	<b>6 não acesso</b>
4727	2525	1349	

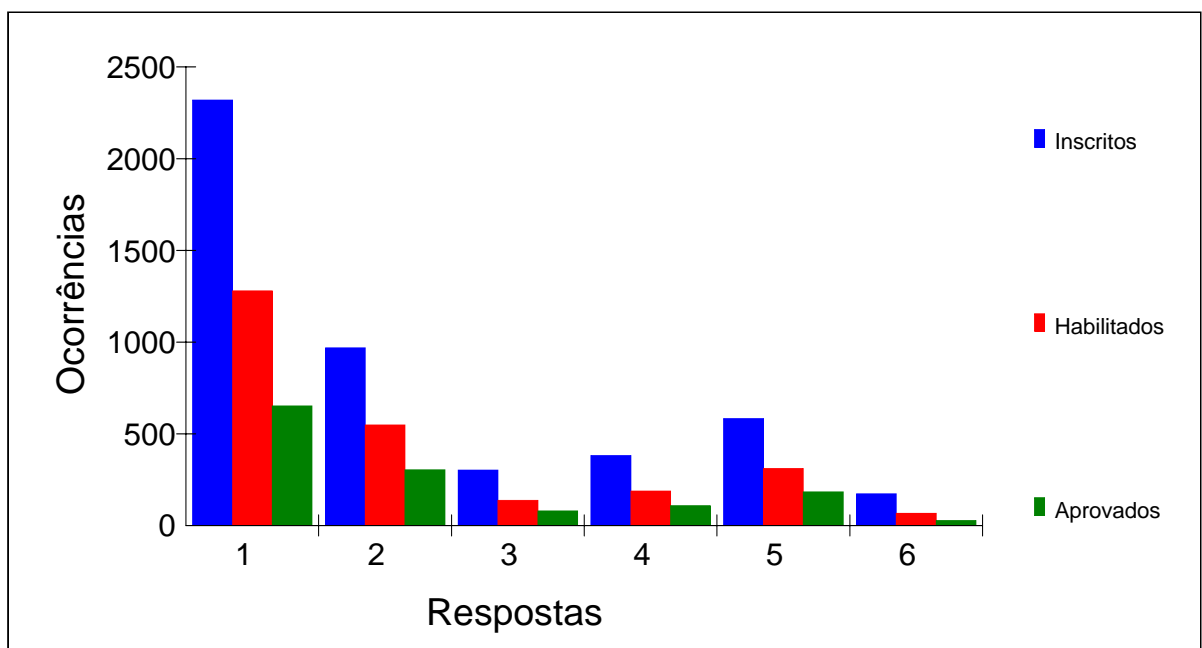





**Estatística do Questionário Sócioeconômico**

**029. COMO É SUA CONEXÃO À INTERNET**

Inscritos	Habilitados	Aprovados	Respostas
745	345	188	<b>1 não tenho</b>
2711	1523	808	<b>2 banda larga (ADSL, cabo)</b>
1153	609	328	<b>3 discado local</b>
118	48	25	<b>4 discado interurbano</b>
4727	2525	1349	

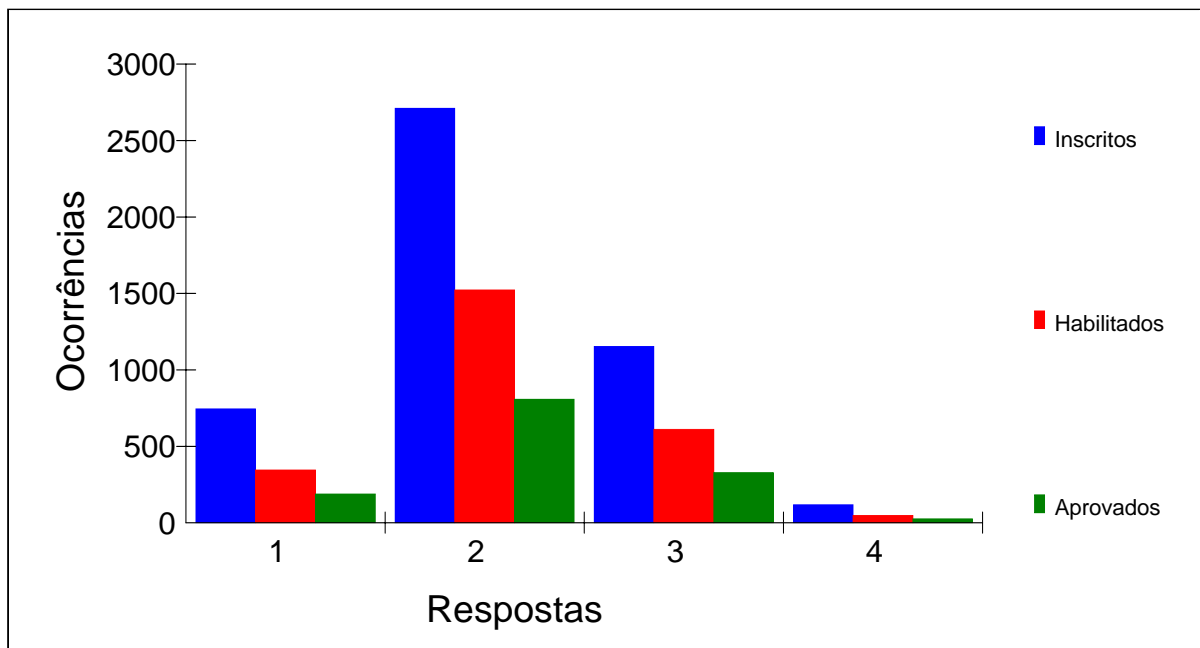







**Estatística do Questionário Sócioeconômico**

<b>030. VOCÊ USA COMPUTADOR, PRINCIPALMENTE PARA</b>			
Inscritos	Habilitados	Aprovados	Respostas
705	320	177	<b>1 trabalhos escolares</b>
1402	732	360	<b>2 trabalho profissional</b>
2126	1233	692	<b>3 acessar internet (correio eletrônico, fóruns/chats, pesquisas, etc)</b>
334	173	91	<b>4 outras finalidades</b>
160	67	29	<b>5 não uso computador</b>
4727	2525	1349	

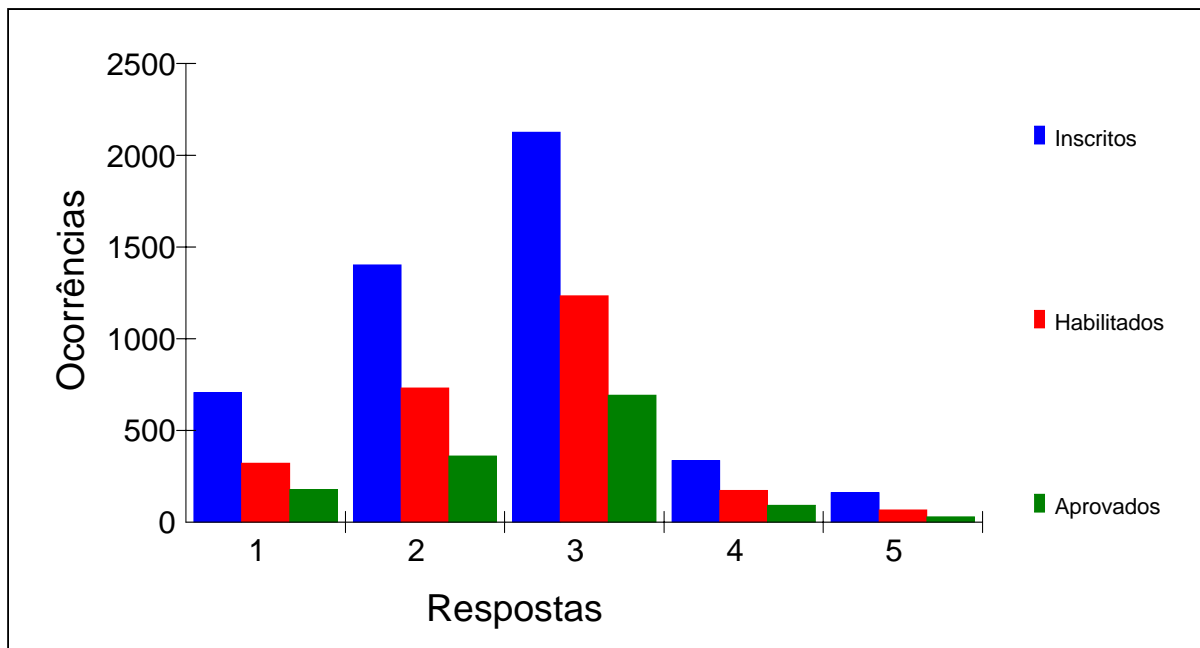





**Estatística do Questionário Sócioeconômico**

<b>031. COMO É O SEU CONHECIMENTO SOBRE A UTILIZAÇÃO DO COMPUTADOR E DA INTERNET</b>			
Inscritos	Habilitados	Aprovados	Respostas
94	35	12	<b>1 nenhum</b>
851	353	172	<b>2 pouco</b>
2916	1574	843	<b>3 médio</b>
866	563	322	<b>4 aprofundado</b>
4727	2525	1349	

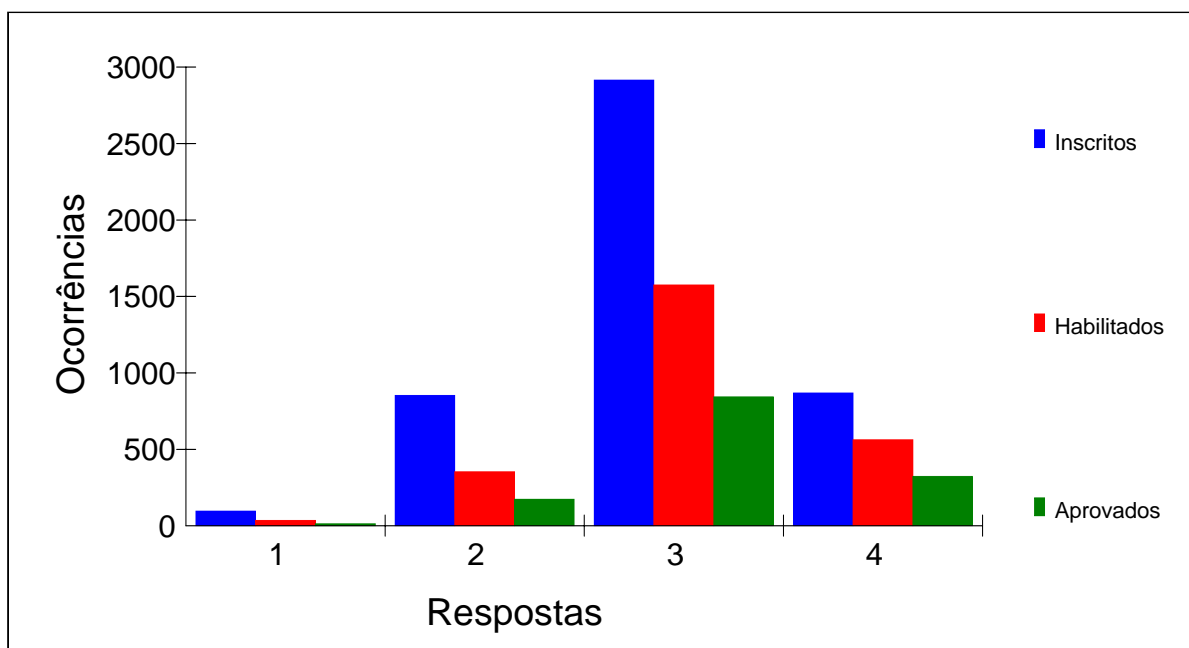





**Estatística do Questionário Sócioeconômico**

<b>032. COMO VOCÊ SE RELACIONA COM A LÍNGUA PORTUGUESA</b>			
Inscritos	Habilitados	Aprovados	Respostas
2537	1360	692	<b>1 domino plenamente</b>
1478	787	449	<b>2 sei ler bem e escrevo razoavelmente</b>
506	270	158	<b>3 sei ler bem, mas escrevo pouco</b>
204	107	50	<b>4 tenho dificuldade para ler e escrever</b>
2	1	0	<b>5 não conheço</b>
4727	2525	1349	

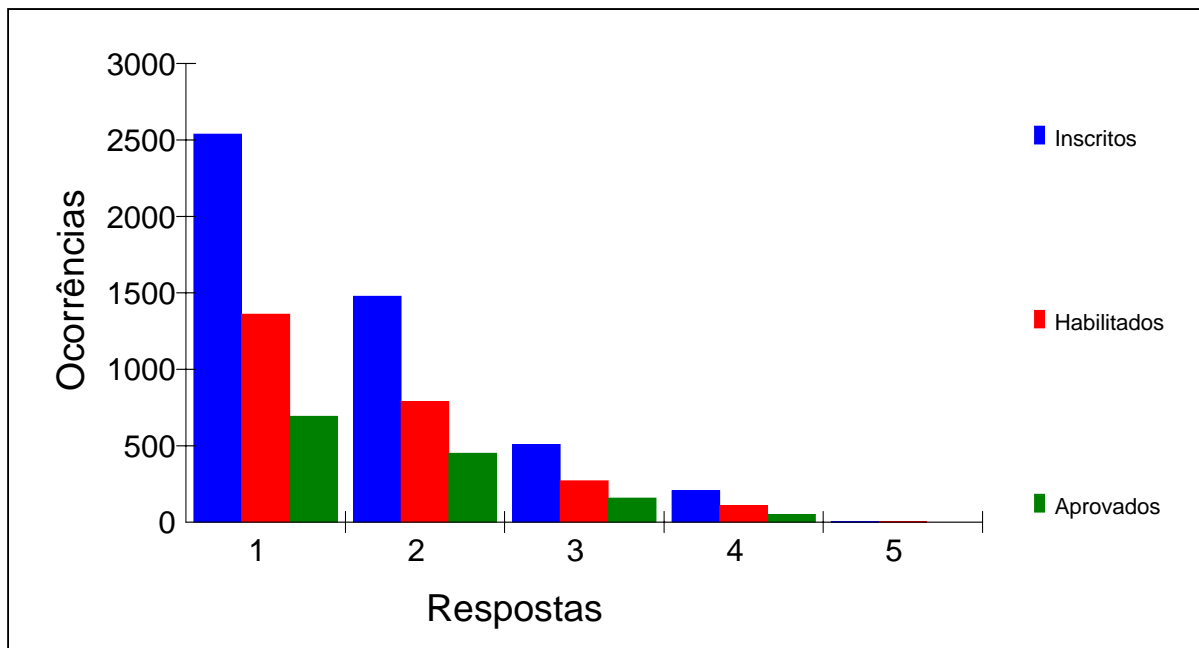





**Estatística do Questionário Sócioeconômico**

<b>033. QUAL A SUA RELAÇÃO COM OS MOVIMENTOS SURDOS</b>			
Inscritos	Habilitados	Aprovados	Respostas
249	106	44	<b>1 nenhuma</b>
507	211	86	<b>2 pequena</b>
2073	998	474	<b>3 média</b>
1898	1210	745	<b>4 aprofundada</b>
4727	2525	1349	

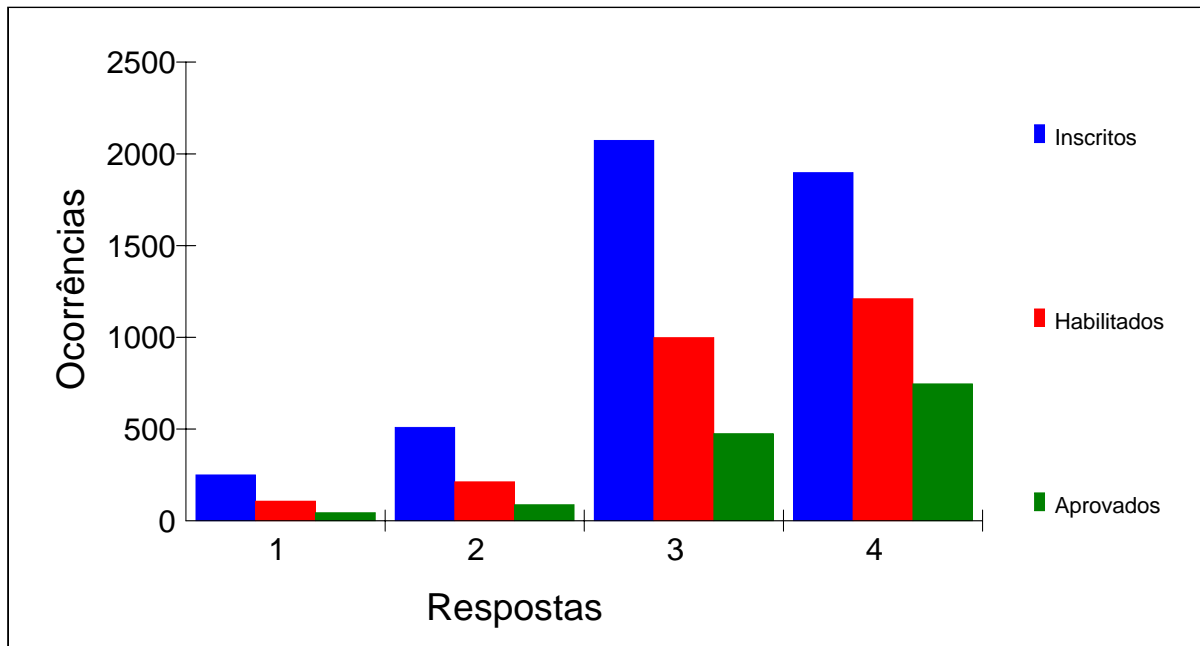







Estatística do Questionário Sócioeconômico

**034. HÁ QUANTO TEMPO VOCÊ PARTICIPA DOS MOVIMENTOS SURDOS**

Inscritos	Habilitados	Aprovados	Respostas
277	93	28	1 há menos de 1 ano
666	260	103	2 de 1 a 2 anos
1131	612	342	3 de 3 a 5 anos
790	471	277	4 de 6 a 9 anos
614	353	179	5 de 10 a 15 anos
351	221	125	6 de 15 a 20 anos
533	356	234	7 há mais de 20 anos
365	159	61	8 não participo
4727	2525	1349	

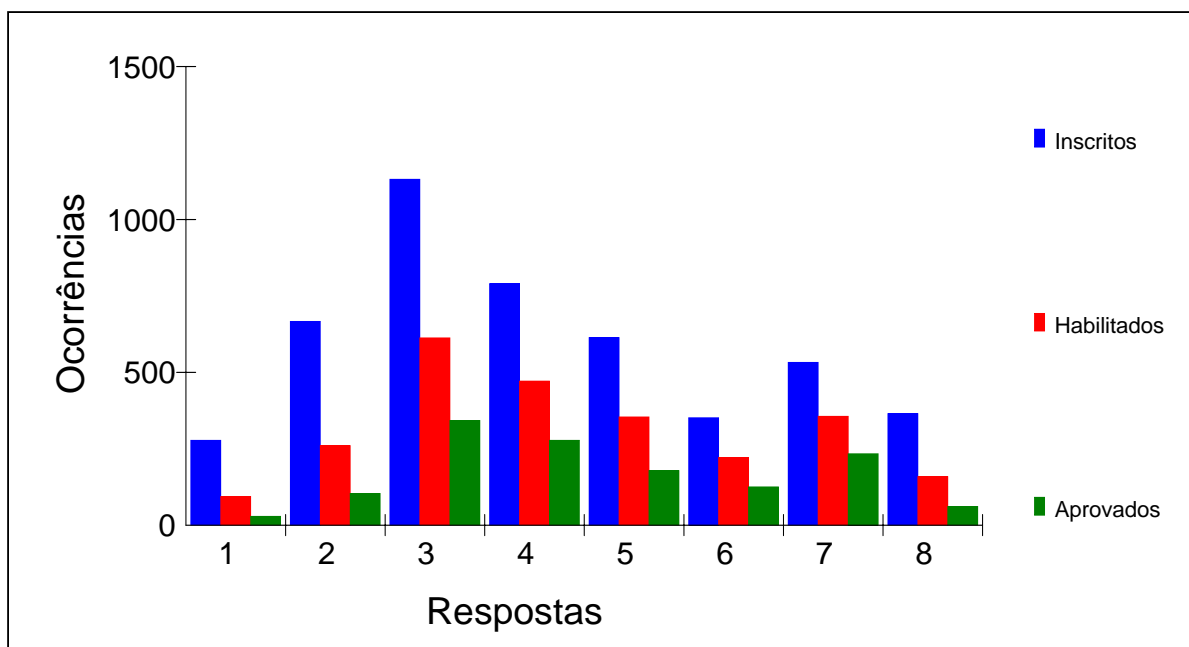





**Estatística do Questionário Sócioeconômico**

<b>035. VOCÊ JÁ OCUPOU ALGUM CARGO NA ASSOCIAÇÃO DE SURDOS</b>			
Inscritos	Habilitados	Aprovados	Respostas
220	133	90	<b>1 secretário</b>
97	62	39	<b>2 tesoureiro</b>
160	110	76	<b>3 presidente</b>
103	58	29	<b>4 conselheiro</b>
588	392	234	<b>5 outro cargo</b>
3559	1770	881	<b>6 não ocupei nenhum cargo</b>
4727	2525	1349	

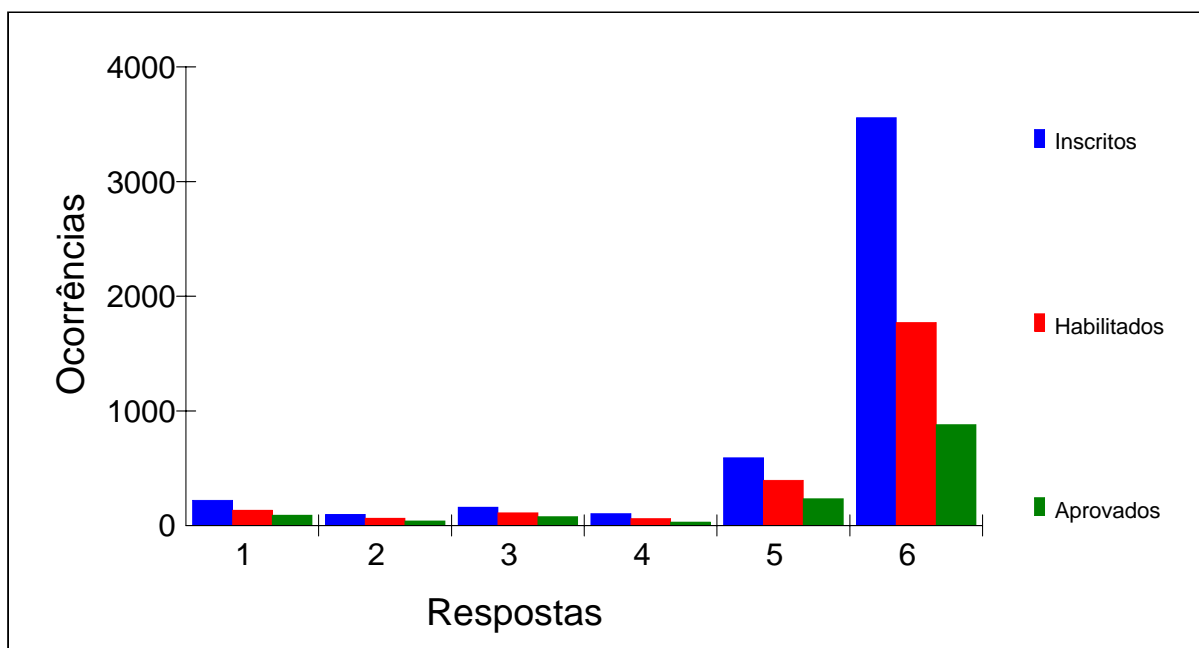





**Estatística do Questionário Sócioeconômico**

<b>036. HÁ QUANTO TEMPO VOCÊ ATUA COMO INTÉRPRETE</b>			
Inscritos	Habilitados	Aprovados	Respostas
1050	527	231	<b>1 menos de 3 anos</b>
958	620	387	<b>2 entre 3 e 6 anos</b>
323	211	130	<b>3 entre 7 e 10 anos</b>
327	221	140	<b>4 mais de 10 anos</b>
2069	946	461	<b>5 não atuo como intérprete</b>
4727	2525	1349	

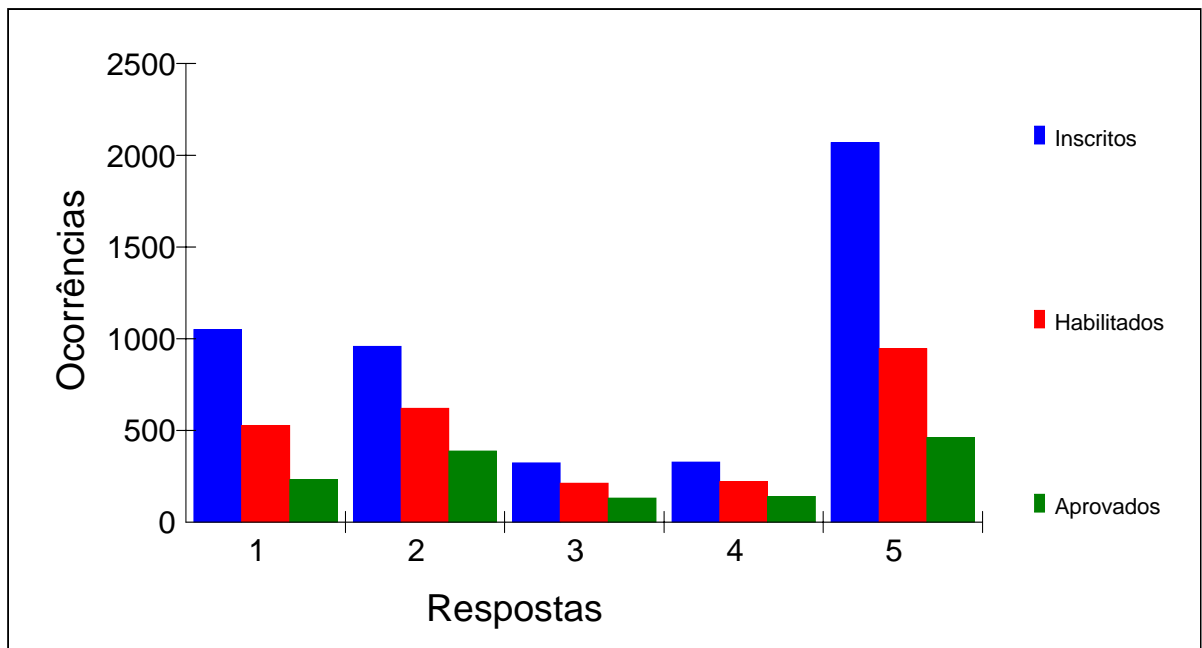





**Estatística do Questionário Sócioeconômico**

<b>037. QUAL SEU NÍVEL DE ATUAÇÃO COMO INTÉRPRETE</b>			
Inscritos	Habilitados	Aprovados	Respostas
521	337	206	<b>1 contratado como intérprete em tempo integral</b>
939	604	362	<b>2 contratado como intérprete em tempo parcial</b>
1163	618	307	<b>3 atuo esporadicamente como intérprete</b>
2103	965	474	<b>4 não atuo como intérprete</b>
4726	2524	1349	

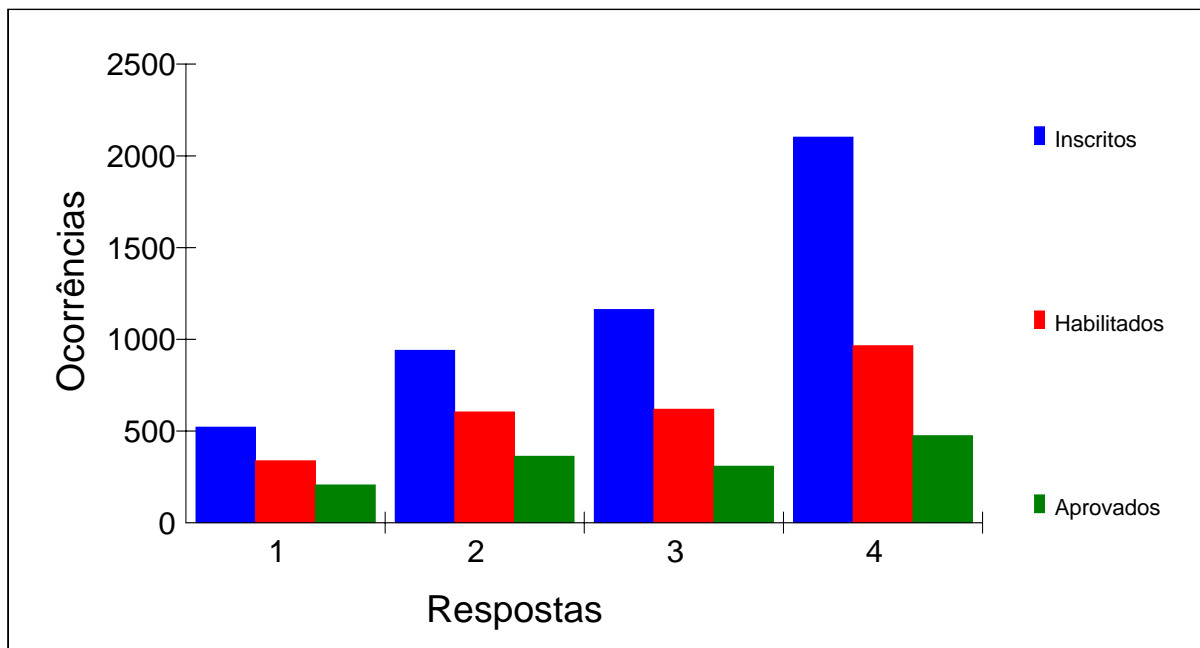







**Estatística do Questionário Sócioeconômico**

038. CONHECIMENTO EM LIBRAS			
Inscritos	Habilitados	Aprovados	Respostas
492	256	123	1 aprendeu na escola entre 6 e menos de 8 anos
136	66	43	2 aprendeu na escola entre 8 e menos de 10 anos
375	203	106	3 aprendeu na escola com 10 anos ou mais
189	122	82	4 aprendeu antes de entrar na escola com menos de 3 anos
80	52	38	5 aprendeu antes de entrar na escola entre 3 e menos de 6 anos
37	23	18	6 aprendeu antes de entrar na escola entre 6 e menos de 8 anos
59	31	18	7 aprendeu antes de entrar na escola com 8 anos ou mais
222	132	79	8 aprendeu fora da escola com surdos antes dos 12 anos
3137	1640	842	9 aprendeu fora da escola com surdos com 12 anos ou mais
4727	2525	1349	

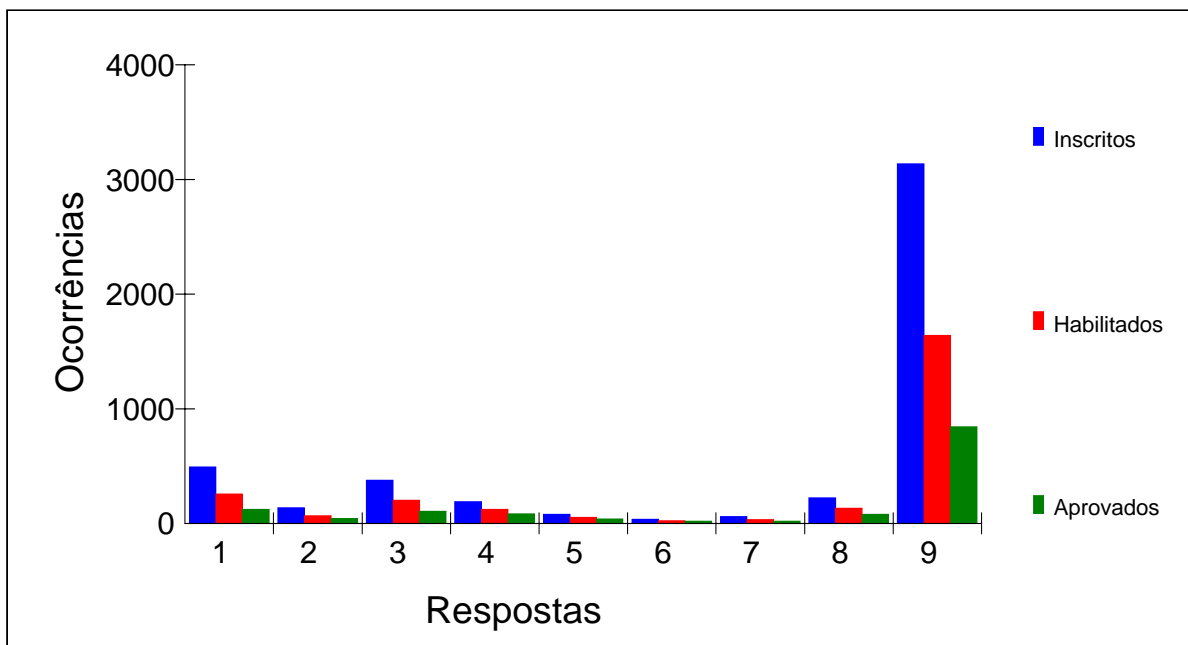





**Estatística do Questionário Sócioeconômico**

<b>039. PROFICIÊNCIA EM LIBRAS</b>			
Inscritos	Habilitados	Aprovados	Respostas
790	564	378	<b>1 excelente</b>
1547	950	563	<b>2 muito boa</b>
1805	823	359	<b>3 boa</b>
524	164	38	<b>4 regular</b>
14	4	1	<b>5 insuficiente</b>
47	20	10	<b>6 nenhuma</b>
4727	2525	1349	

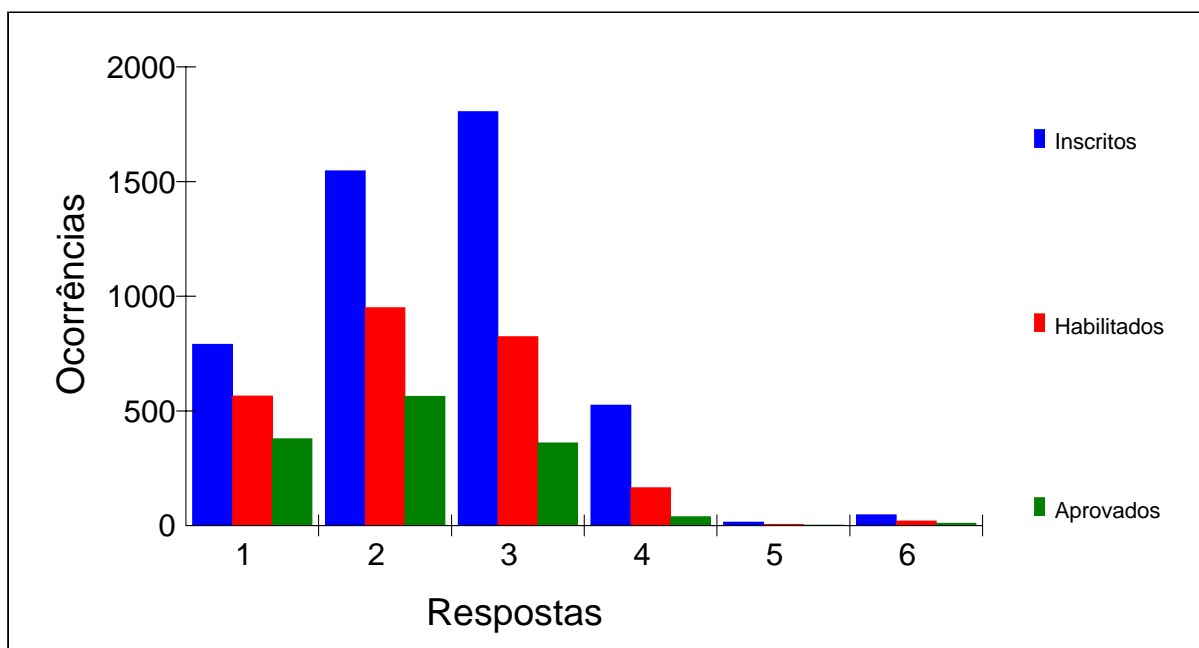





**Estatística do Questionário Sócioeconômico**

<b>040. ORALIZAÇÃO</b>			
Inscritos	Habilitados	Aprovados	Respostas
924	530	264	<b>1 excelente</b>
811	429	224	<b>2 muito boa</b>
962	478	262	<b>3 boa</b>
542	263	147	<b>4 regular</b>
106	55	36	<b>5 insuficiente</b>
95	49	30	<b>6 nenhuma</b>
1287	721	386	<b>7 sou ouvinte</b>
4727	2525	1349	

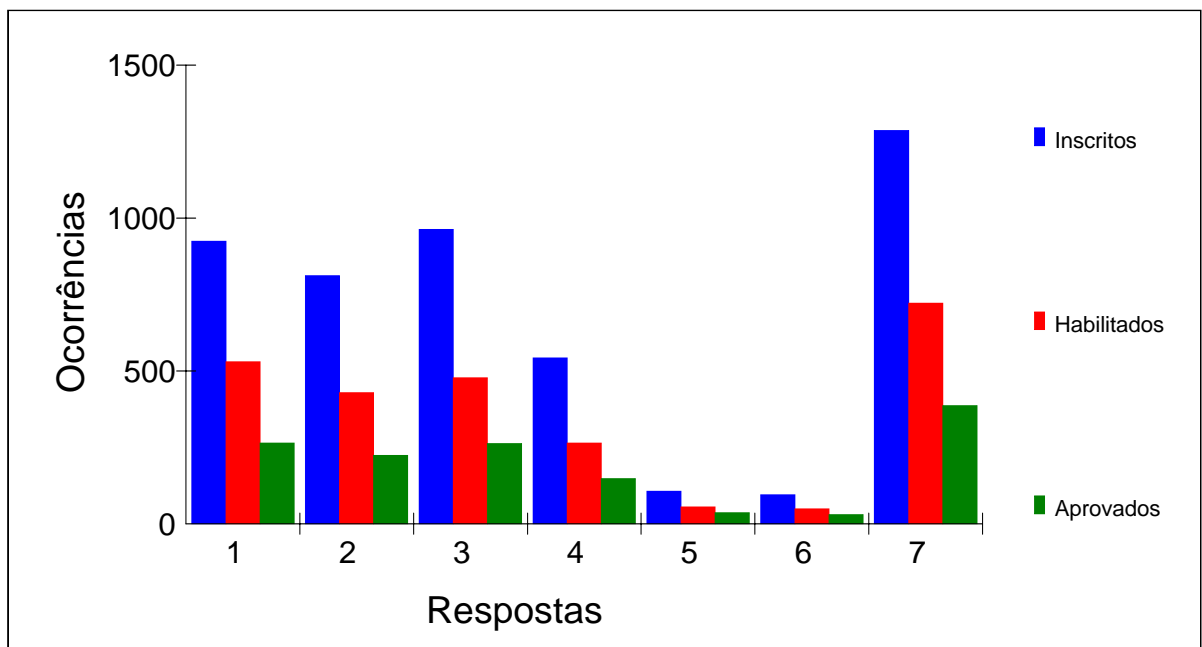





**Estatística do Questionário Sócioeconômico**

<b>041. PROFICIÊNCIA EM PORTUGUÊS</b>			
Inscritos	Habilitados	Aprovados	Respostas
1157	672	342	<b>1 excelente</b>
1506	842	462	<b>2 muito boa</b>
1521	755	405	<b>3 boa</b>
479	222	120	<b>4 regular</b>
28	14	6	<b>5 insuficiente</b>
36	20	14	<b>6 nenhuma</b>
4727	2525	1349	

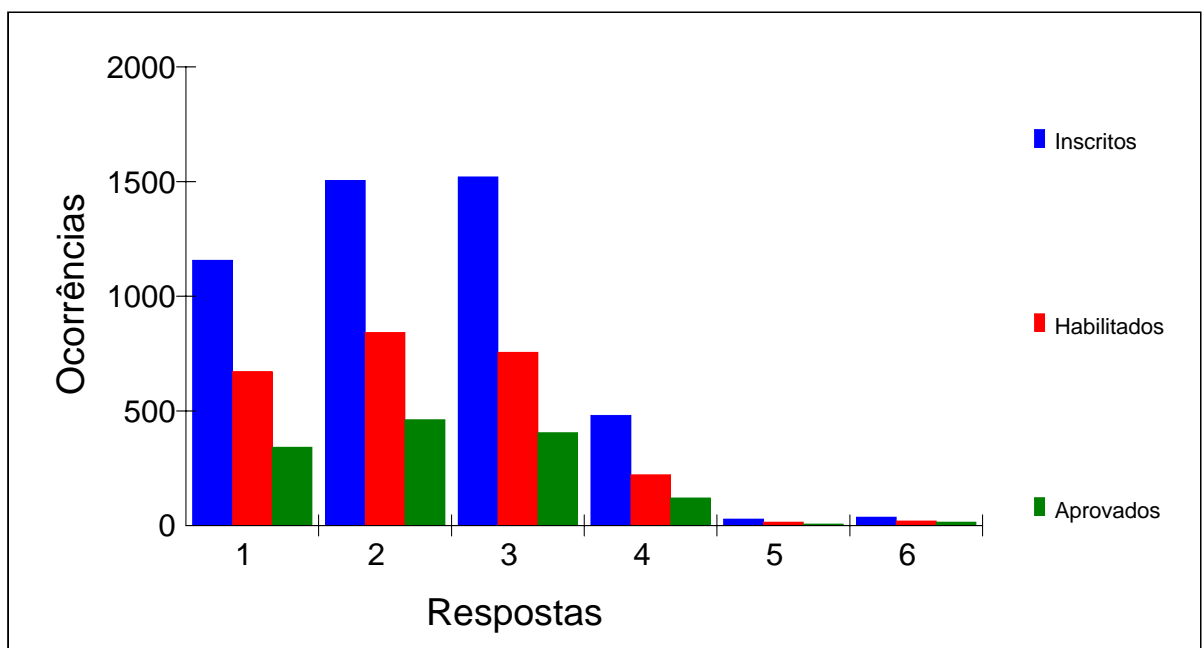





**Anexo XIV - Distribuição de Inscritos,  
Habilitados e Aprovados, por Certificação e  
Categoria e por Sexo**





**Estatística dos candidatos inscritos, habilitados e aprovados por sexo**

Sexo	Inscritos	Habilitados	Aprovados
Feminino	3500	1785	872
Masculino	1227	740	477
	4727	2525	1349

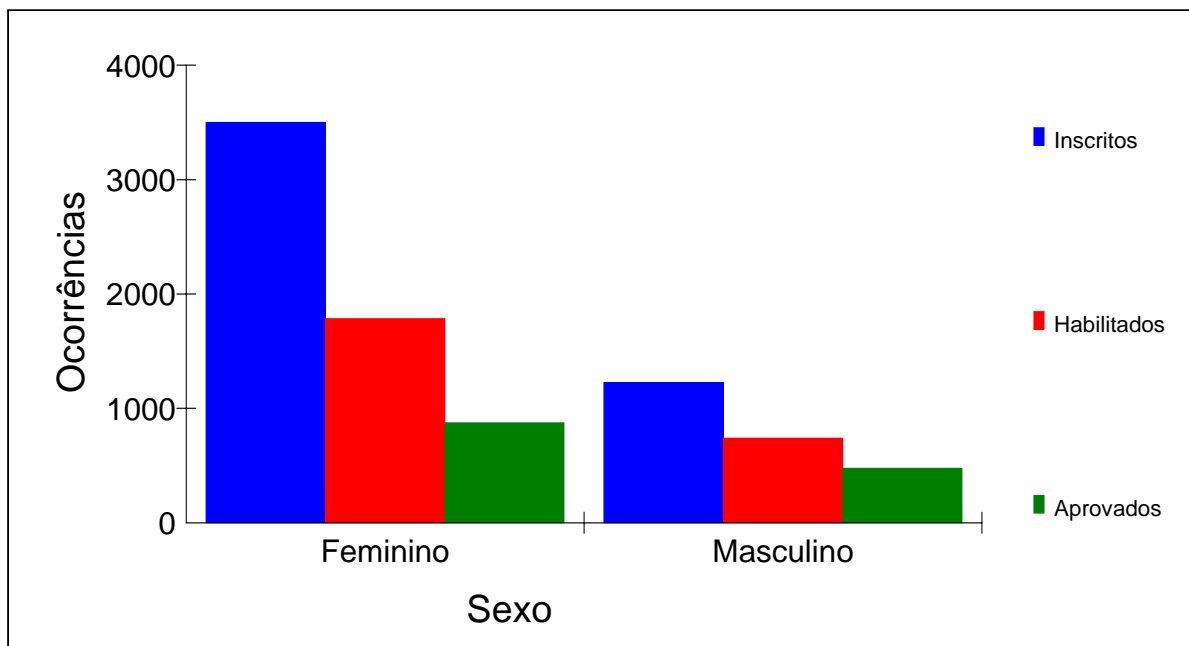





**Estatística dos candidatos inscritos, habilitados e aprovados por certificação, categoria e sexo**

Certificação - Proficiência em LIBRAS

Categoria - Usuários da LIBRAS, surdos, com escolaridade de nível superior

Sexo	Inscritos	Habilitados	Aprovados
Feminino	190	140	56
Masculino	149	119	54
	339	259	110

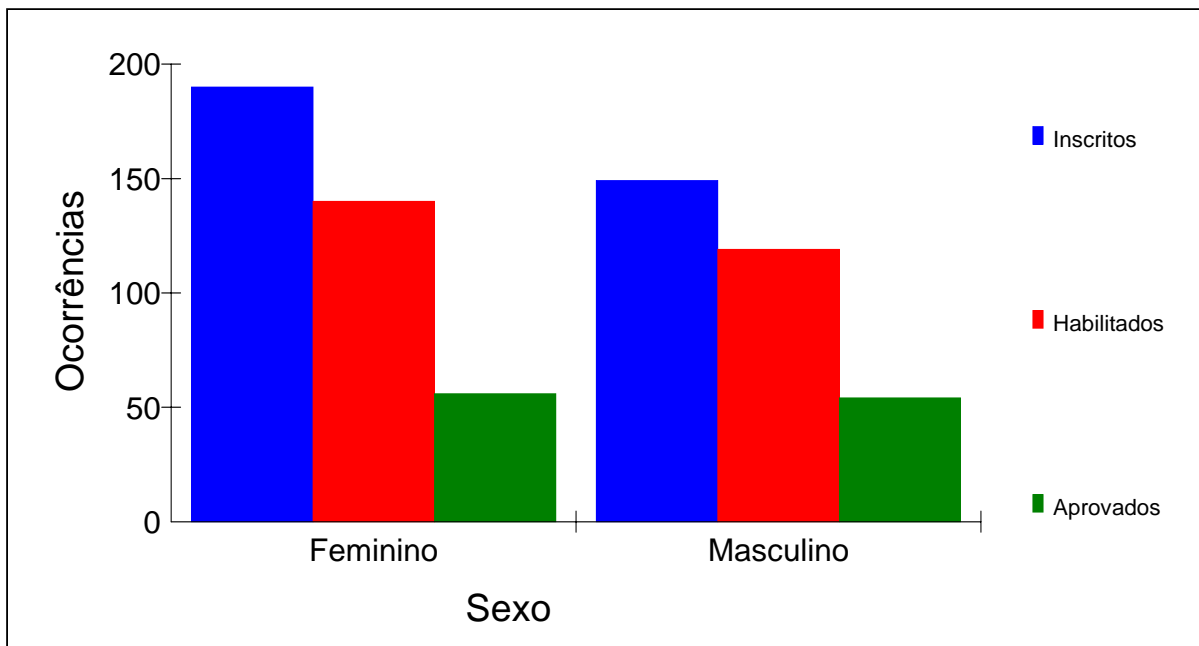





**Estatística dos candidatos inscritos, habilitados e aprovados por certificação, categoria e sexo**

Certificação - Proficiência em LIBRAS

Categoria - Usuários da LIBRAS, ouvintes, com escolaridade de nível superior

Sexo	Inscritos	Habilitados	Aprovados
Feminino	621	247	38
Masculino	77	28	9
	698	275	47

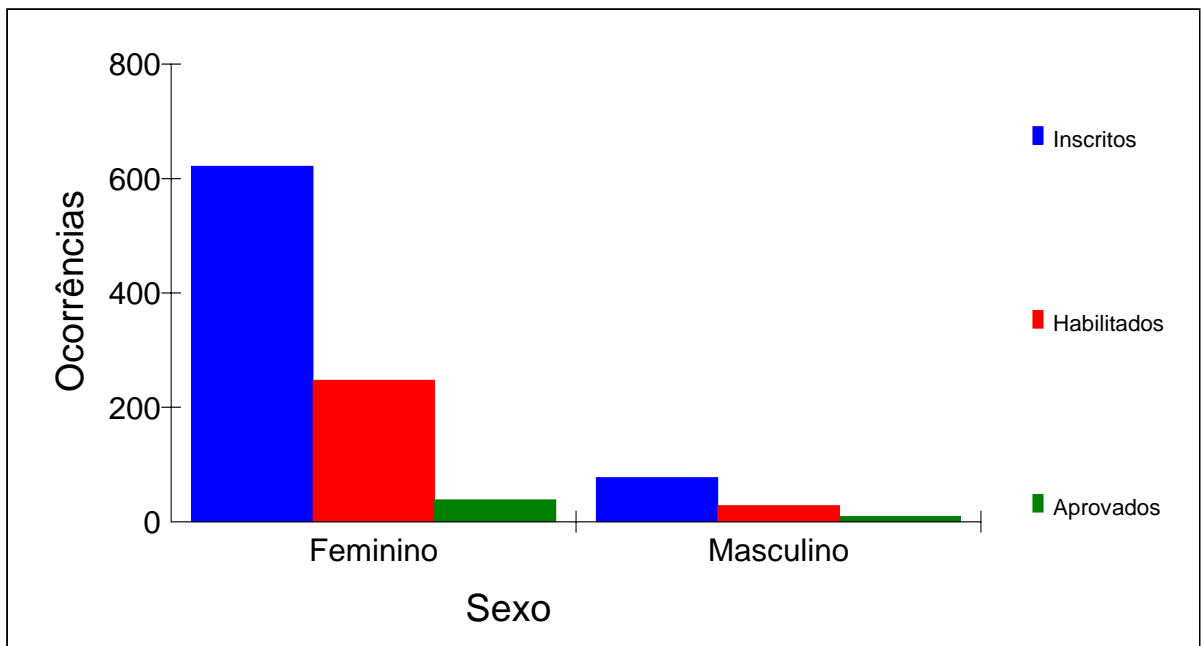







**Estatística dos candidatos inscritos, habilitados e aprovados por certificação, categoria e sexo**

Certificação - Proficiência em LIBRAS

Categoria - Usuários da LIBRAS, surdos, com escolaridade de nível médio

Sexo	Inscritos	Habilitados	Aprovados
Feminino	522	279	182
Masculino	454	270	188
	976	549	370

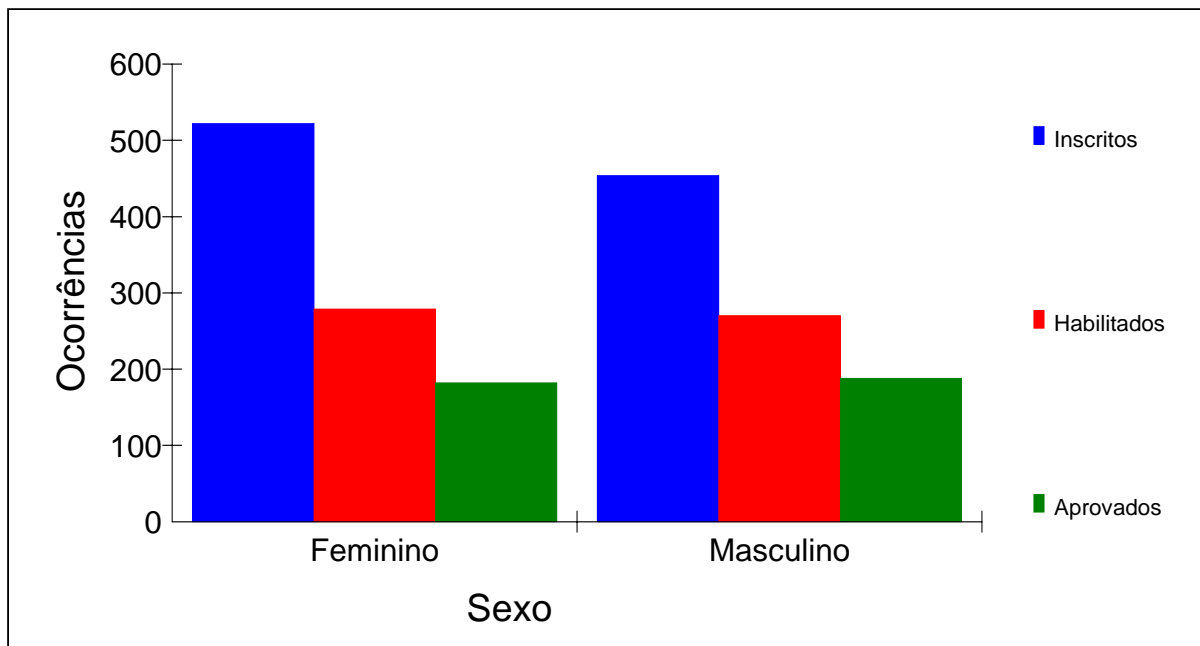





**Estatística dos candidatos inscritos, habilitados e aprovados por certificação, categoria e sexo**

Certificação - Proficiência em LIBRAS

Categoria - Usuários da LIBRAS, ouvintes, com escolaridade de nível médio

Sexo	Inscritos	Habilitados	Aprovados
Feminino	402	147	49
Masculino	94	52	33
	496	199	82

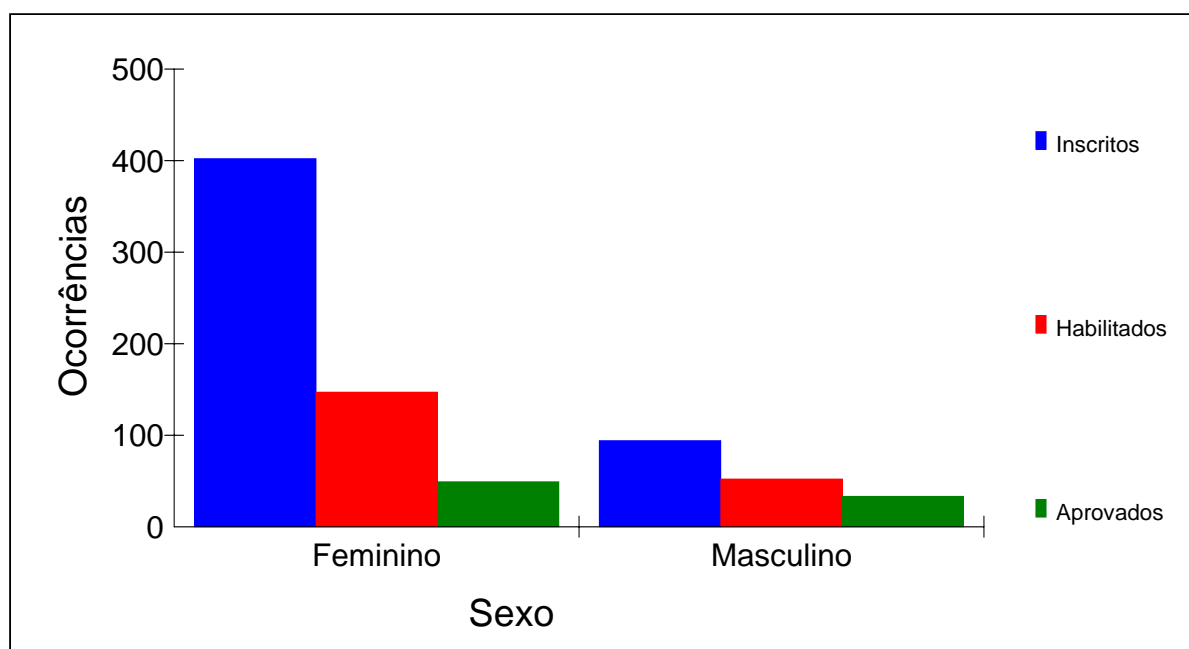





**Estatística dos candidatos inscritos, habilitados e aprovados por certificação, categoria e sexo**

Certificação - Proficiência em tradução e interpretação da LIBRAS/Língua Portuguesa/LIBRAS  
Categoria - Ouvintes fluentes em LIBRAS, com escolaridade de nível superior

Sexo	Inscritos	Habilitados	Aprovados
Feminino	718	398	154
Masculino	104	60	24
	822	458	178

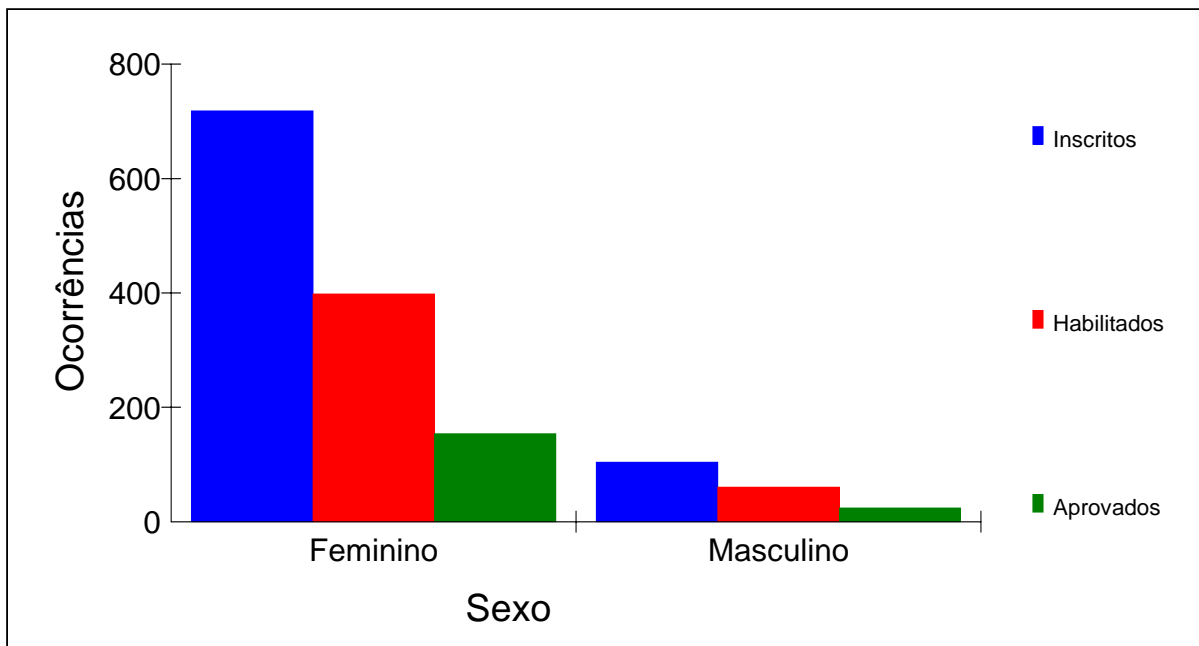





**Estatística dos candidatos inscritos, habilitados e aprovados por certificação, categoria e sexo**

Certificação - Proficiência em tradução e interpretação da LIBRAS/Língua Portuguesa/LIBRAS  
Categoria - Ouvintes fluentes em LIBRAS, com escolaridade de nível médio

Sexo	Inscritos	Habilitados	Aprovados
Feminino	1047	574	393
Masculino	349	211	169
	1396	785	562

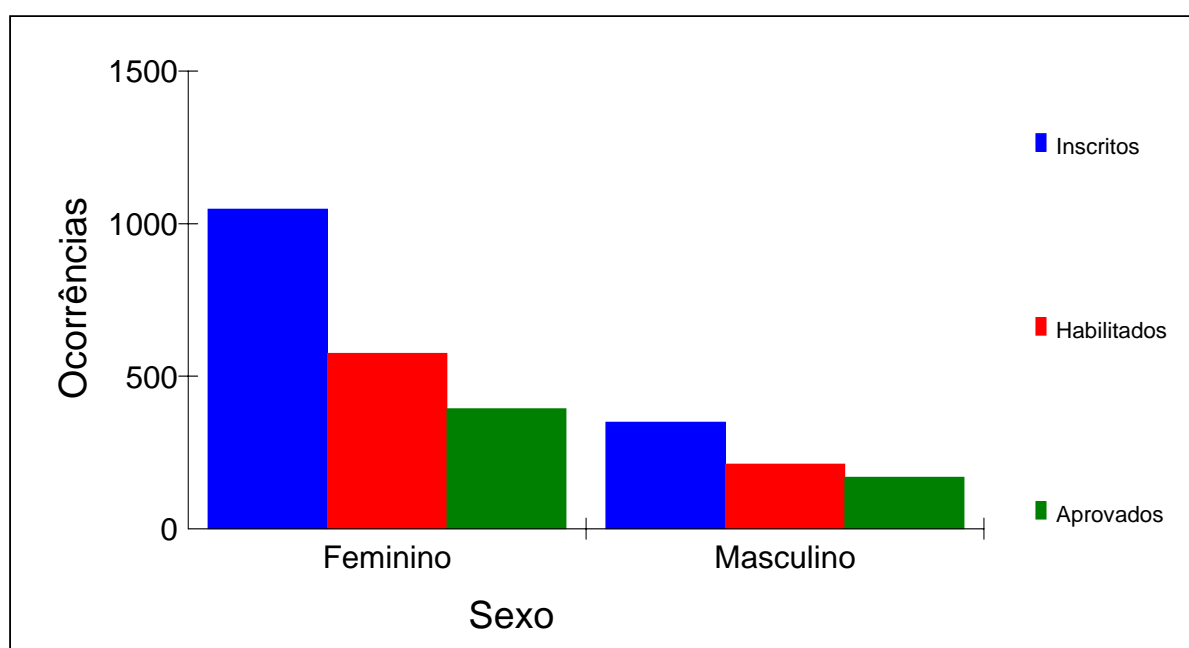





**Anexo XV - Distribuição de Inscritos, Habilitados  
e Aprovados, por Certificação e Categoria e  
por Faixa Etária**





**Estatística dos candidatos inscritos, habilitados e aprovados por faixa etária**

Faixa etária	Inscritos	Habilitados	Aprovados
1 - Até 20 anos	203	119	68
2 - Entre 21 e 25 anos	1007	629	410
3 - Entre 26 e 30 anos	1073	631	343
4 - Entre 31 e 35 anos	834	452	226
5 - Entre 36 e 40 anos	706	338	167
6 - Entre 41 e 45 anos	468	198	82
7 - Entre 46 e 50 anos	260	110	37
8 - Entre 51 e 60 anos	167	46	16
9 - Acima de 60 anos	9	2	0
	4727	2525	1349

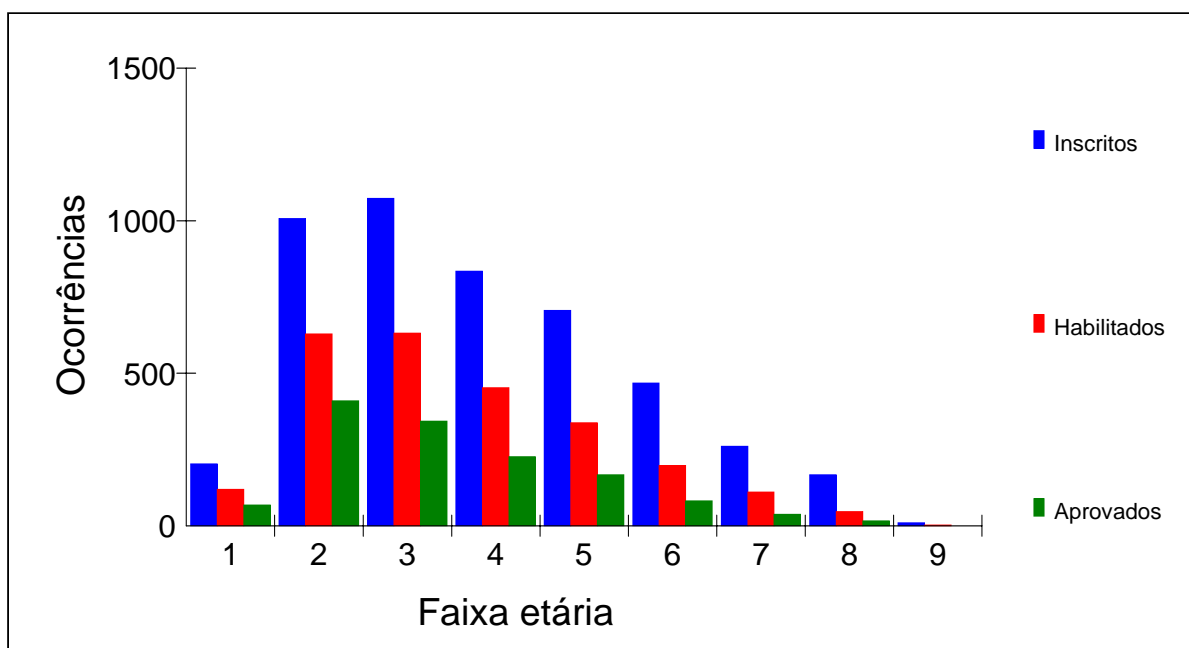





**Estatística dos candidatos inscritos, habilitados e aprovados  
por certificação, categoria e faixa etária**

Certificação - Proficiência em LIBRAS

Categoria - Usuários da LIBRAS, surdos, com escolaridade de nível superior

Faixa etária	Inscritos	Habilitados	Aprovados
1 - Até 20 anos	0	0	0
2 - Entre 21 e 25 anos	55	42	7
3 - Entre 26 e 30 anos	102	82	39
4 - Entre 31 e 35 anos	79	60	28
5 - Entre 36 e 40 anos	51	38	23
6 - Entre 41 e 45 anos	20	13	7
7 - Entre 46 e 50 anos	16	13	5
8 - Entre 51 e 60 anos	15	11	1
9 - Acima de 60 anos	1	0	0
	339	259	110

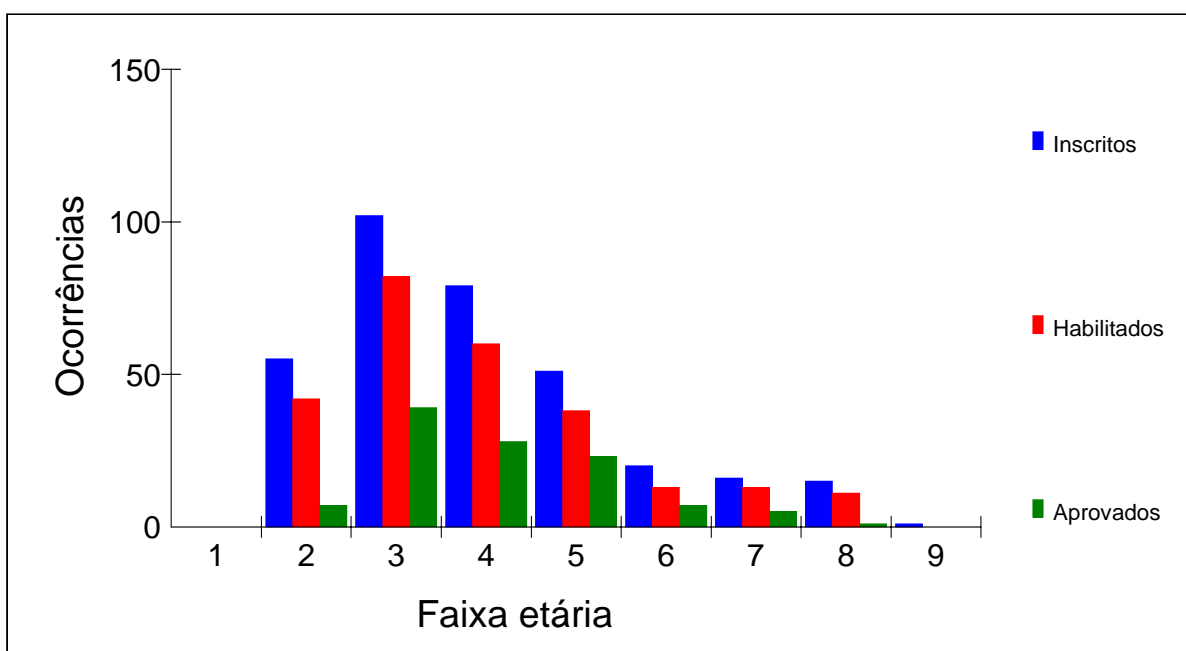





**Estatística dos candidatos inscritos, habilitados e aprovados  
por certificação, categoria e faixa etária**

Certificação - Proficiência em LIBRAS

Categoria - Usuários da LIBRAS, ouvintes, com escolaridade de nível superior

Faixa etária	Inscritos	Habilitados	Aprovados
1 - Até 20 anos	1	0	0
2 - Entre 21 e 25 anos	50	21	3
3 - Entre 26 e 30 anos	122	55	13
4 - Entre 31 e 35 anos	128	66	11
5 - Entre 36 e 40 anos	134	49	9
6 - Entre 41 e 45 anos	144	52	8
7 - Entre 46 e 50 anos	77	26	2
8 - Entre 51 e 60 anos	41	6	1
9 - Acima de 60 anos	1	0	0
	698	275	47

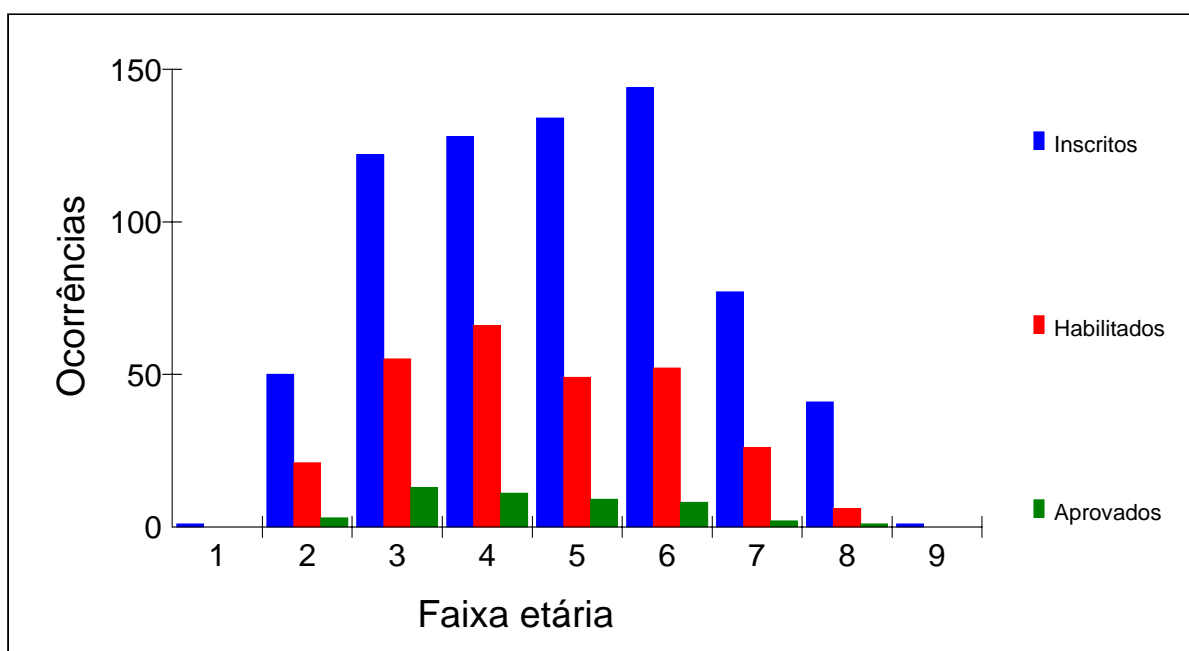







**Estatística dos candidatos inscritos, habilitados e aprovados  
por certificação, categoria e faixa etária**

Certificação - Proficiência em LIBRAS

Categoria - Usuários da LIBRAS, surdos, com escolaridade de nível médio

Faixa etária	Inscritos	Habilitados	Aprovados
1 - Até 20 anos	33	21	14
2 - Entre 21 e 25 anos	230	137	93
3 - Entre 26 e 30 anos	279	158	103
4 - Entre 31 e 35 anos	164	87	59
5 - Entre 36 e 40 anos	131	75	52
6 - Entre 41 e 45 anos	65	33	25
7 - Entre 46 e 50 anos	35	22	13
8 - Entre 51 e 60 anos	37	15	11
9 - Acima de 60 anos	2	1	0
	976	549	370

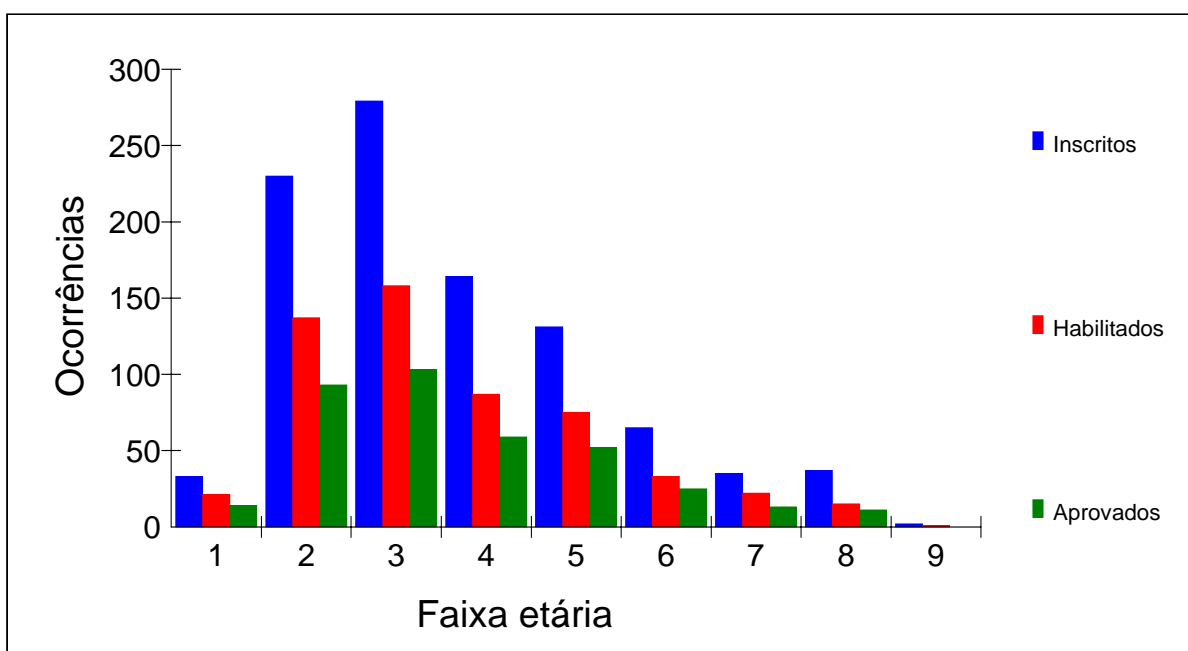





**Estatística dos candidatos inscritos, habilitados e aprovados  
por certificação, categoria e faixa etária**

Certificação - Proficiência em LIBRAS

Categoria - Usuários da LIBRAS, ouvintes, com escolaridade de nível médio

Faixa etária	Inscritos	Habilitados	Aprovados
1 - Até 20 anos	43	20	8
2 - Entre 21 e 25 anos	126	70	37
3 - Entre 26 e 30 anos	89	40	19
4 - Entre 31 e 35 anos	79	29	9
5 - Entre 36 e 40 anos	62	20	7
6 - Entre 41 e 45 anos	55	16	2
7 - Entre 46 e 50 anos	20	3	0
8 - Entre 51 e 60 anos	20	0	0
9 - Acima de 60 anos	2	1	0
	496	199	82

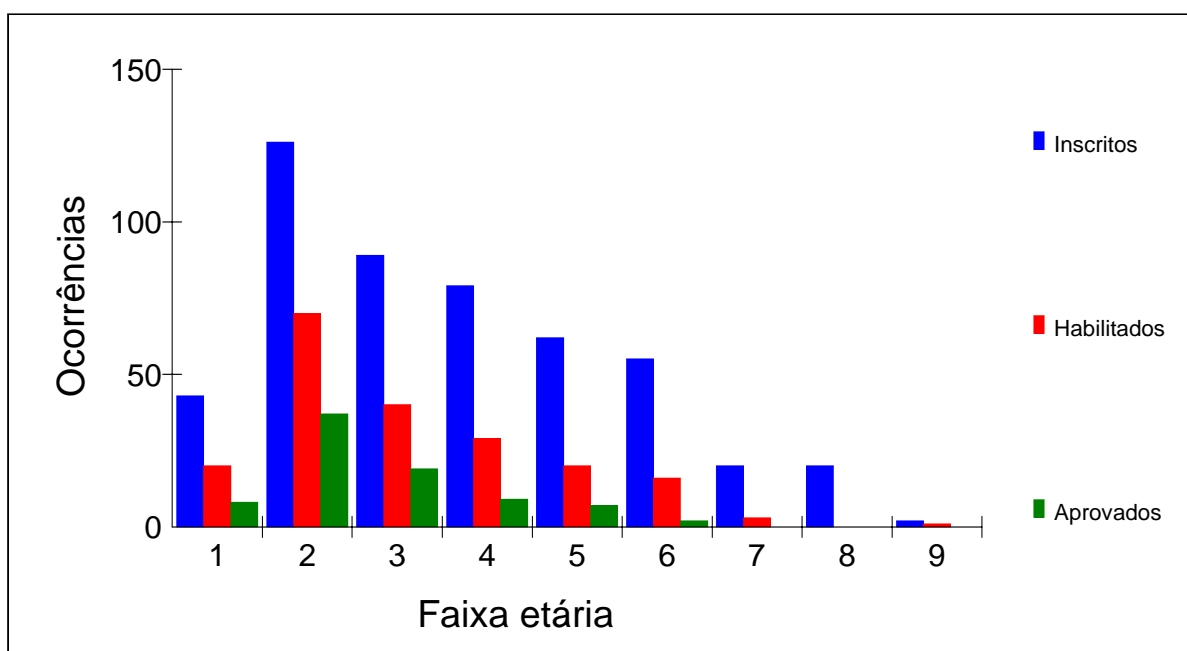





**Estatística dos candidatos inscritos, habilitados e aprovados  
por certificação, categoria e faixa etária**

Certificação - Proficiência em tradução e interpretação da LIBRAS/Língua Portuguesa/LIBRAS  
Categoria - Ouvintes fluentes em LIBRAS, com escolaridade de nível superior

Faixa etária	Inscritos	Habilitados	Aprovados
1 - Até 20 anos	9	6	0
2 - Entre 21 e 25 anos	82	51	21
3 - Entre 26 e 30 anos	190	126	49
4 - Entre 31 e 35 anos	173	110	52
5 - Entre 36 e 40 anos	166	80	31
6 - Entre 41 e 45 anos	99	47	16
7 - Entre 46 e 50 anos	70	31	8
8 - Entre 51 e 60 anos	31	7	1
9 - Acima de 60 anos	2	0	0
	822	458	178

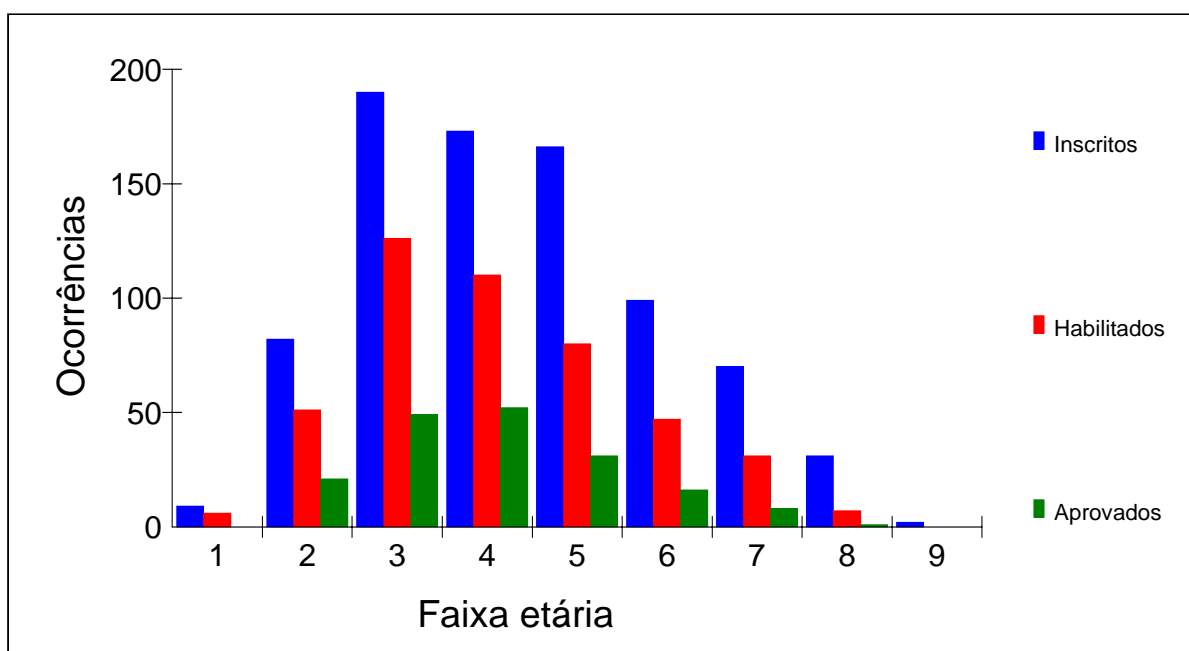





**Estatística dos candidatos inscritos, habilitados e aprovados  
por certificação, categoria e faixa etária**

Certificação - Proficiência em tradução e interpretação da LIBRAS/Língua Portuguesa/LIBRAS  
Categoria - Ouvintes fluentes em LIBRAS, com escolaridade de nível médio

Faixa etária	Inscritos	Habilitados	Aprovados
1 - Até 20 anos	117	72	46
2 - Entre 21 e 25 anos	464	308	249
3 - Entre 26 e 30 anos	291	170	120
4 - Entre 31 e 35 anos	211	100	67
5 - Entre 36 e 40 anos	162	76	45
6 - Entre 41 e 45 anos	85	37	24
7 - Entre 46 e 50 anos	42	15	9
8 - Entre 51 e 60 anos	23	7	2
9 - Acima de 60 anos	1	0	0
	1396	785	562

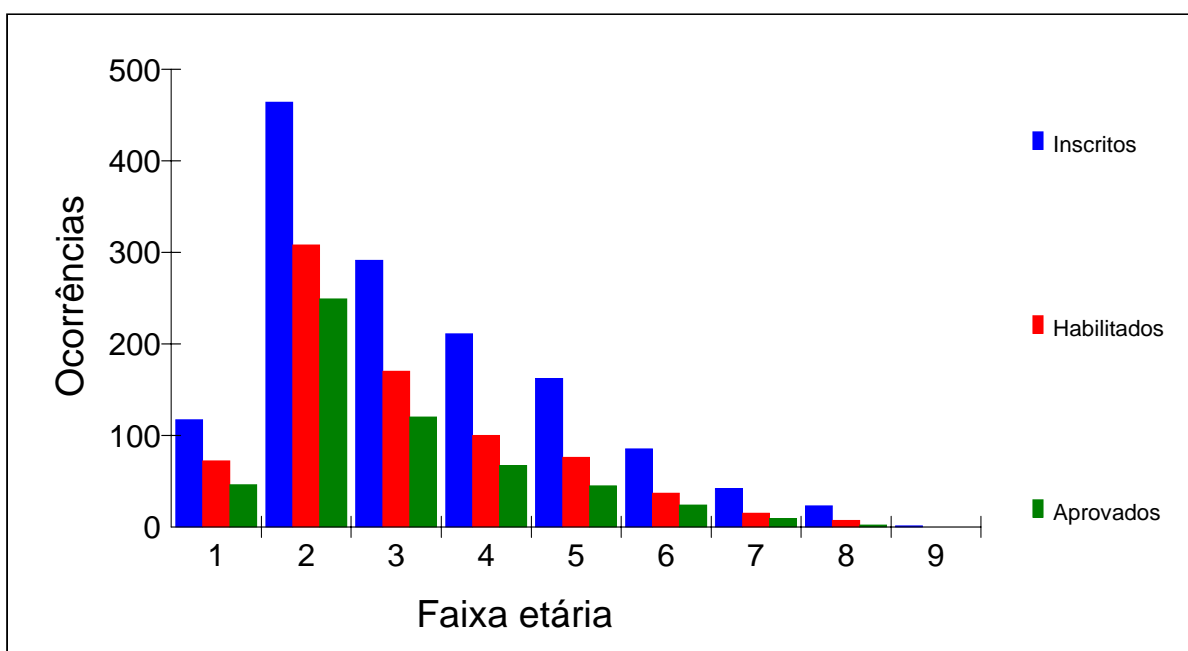





**Anexo XVI - Distribuição de Inscritos,  
Habilitados e Aprovados, por Certificação e  
Categoria e por Cor/Raça**





**Estatística dos candidatos inscritos, habilitados e aprovados por cor/raça**

Cor/Raça	Inscritos	Habilitados	Aprovados
AMARELA	114	53	36
BRANCA	2738	1516	783
INDÍGENA	29	15	6
PARDA	1528	775	427
PRETA	318	166	97
	4727	2525	1349

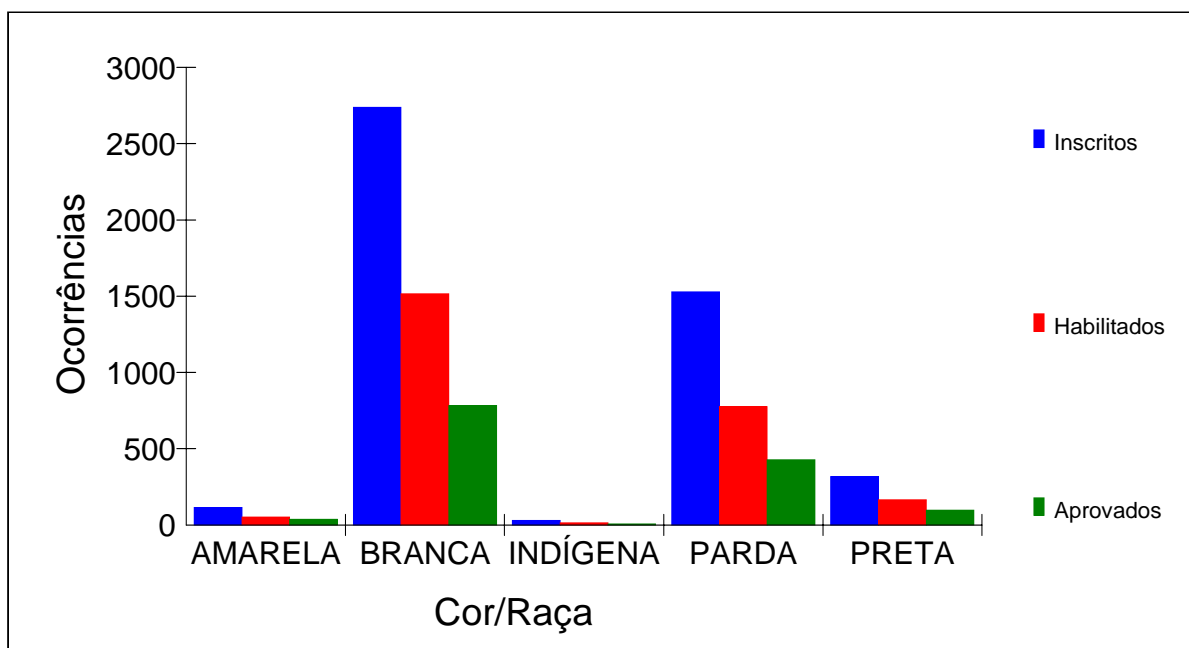





**Estatística dos candidatos inscritos, habilitados e aprovados por certificação, categoria e cor/raça**

Certificação - Proficiência em LIBRAS

Categoria - Usuários da LIBRAS, surdos, com escolaridade de nível superior

Cor/Raça	Inscritos	Habilitados	Aprovados
AMARELA	13	9	5
BRANCA	255	197	84
INDÍGENA	2	2	0
PARDA	61	45	17
PRETA	8	6	4
	339	259	110

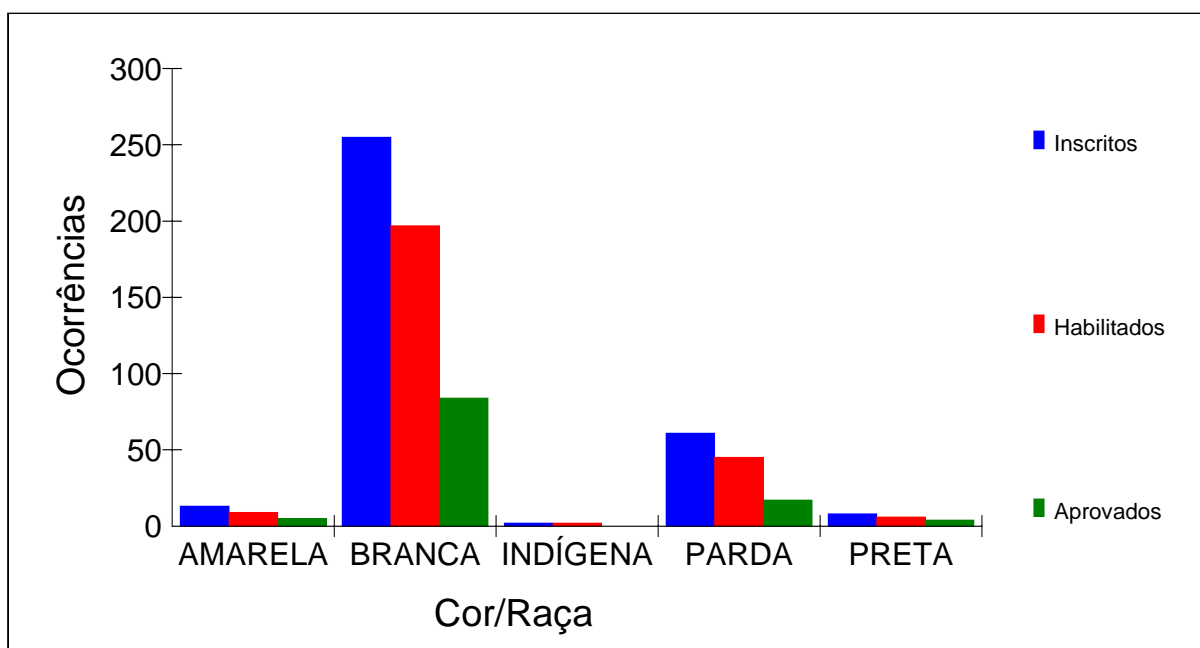





**Estatística dos candidatos inscritos, habilitados e aprovados por certificação, categoria e cor/raça**

Certificação - Proficiência em LIBRAS

Categoria - Usuários da LIBRAS, ouvintes, com escolaridade de nível superior

Cor/Raça	Inscritos	Habilitados	Aprovados
AMARELA	16	3	1
BRANCA	402	160	26
INDÍGENA	4	3	0
PARDA	236	90	17
PRETA	40	19	3
	698	275	47

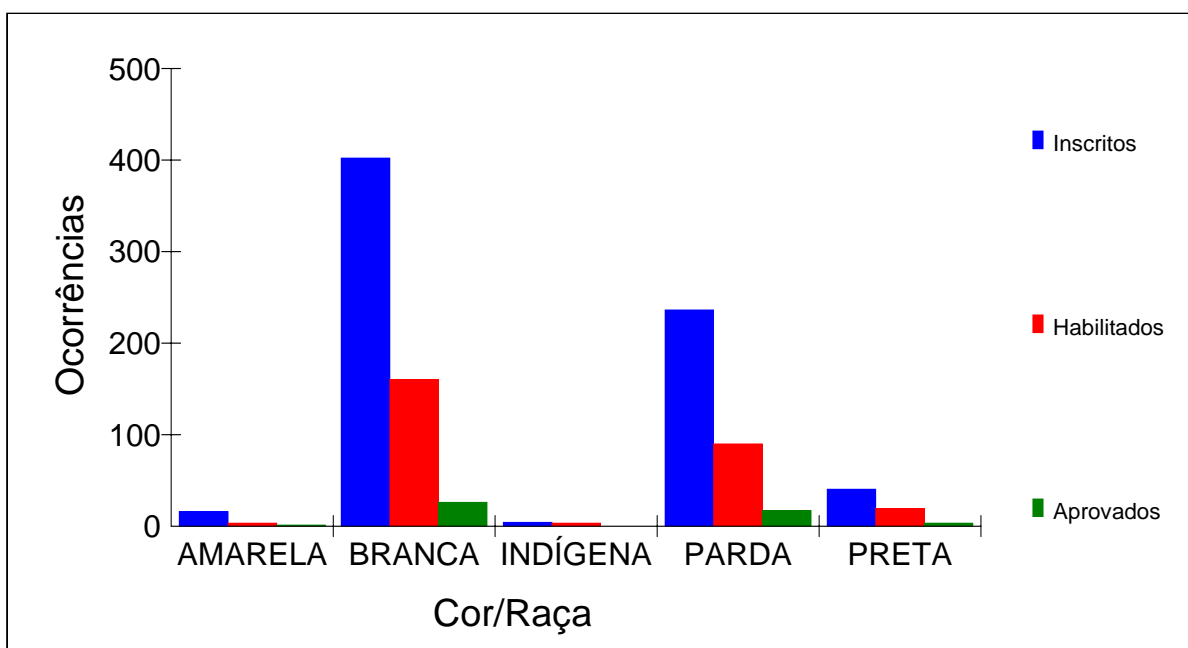







**Estatística dos candidatos inscritos, habilitados e aprovados por certificação, categoria e cor/raça**

Certificação - Proficiência em LIBRAS

Categoria - Usuários da LIBRAS, surdos, com escolaridade de nível médio

Cor/Raça	Inscritos	Habilitados	Aprovados
AMARELA	28	16	13
BRANCA	657	372	245
INDÍGENA	10	3	2
PARDA	248	137	97
PRETA	33	21	13
	976	549	370

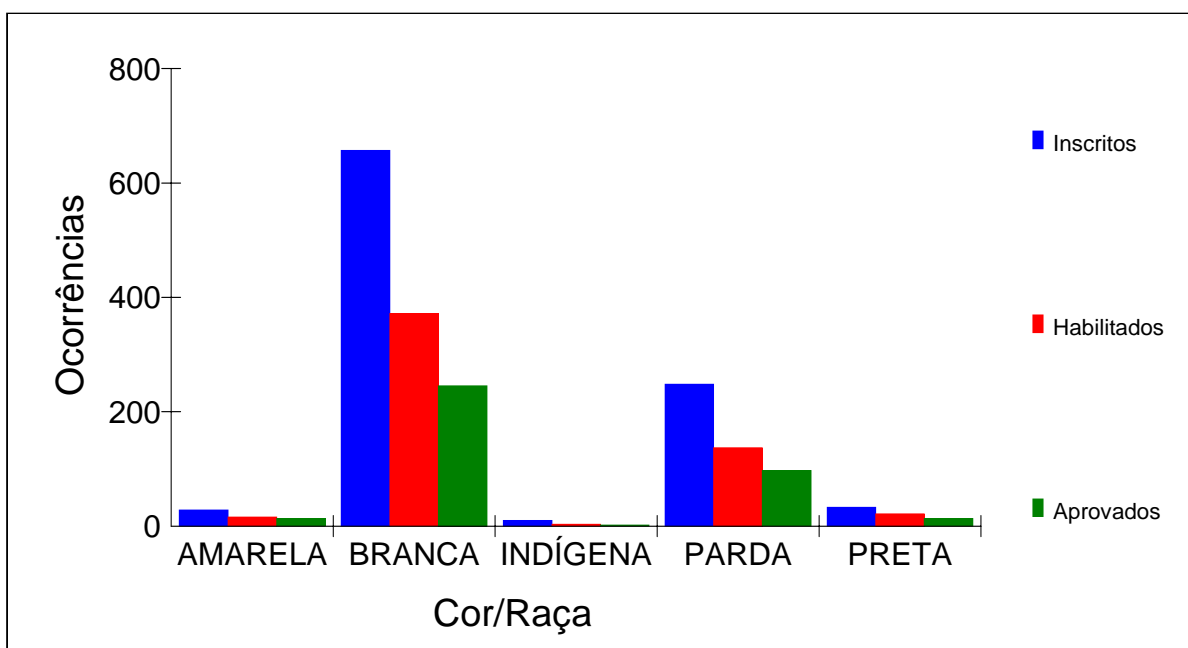





**Estatística dos candidatos inscritos, habilitados e aprovados por certificação, categoria e cor/raça**

Certificação - Proficiência em LIBRAS

Categoria - Usuários da LIBRAS, ouvintes, com escolaridade de nível médio

Cor/Raça	Inscritos	Habilitados	Aprovados
AMARELA	14	4	2
BRANCA	239	101	39
INDÍGENA	1	0	0
PARDA	192	75	30
PRETA	50	19	11
	496	199	82

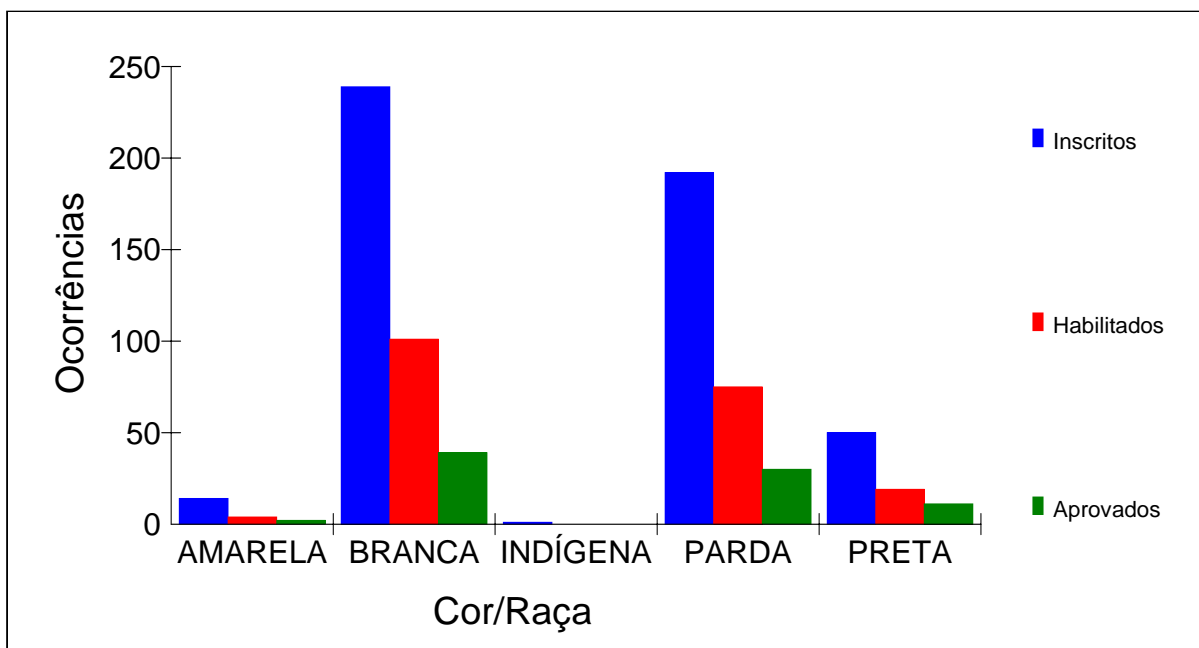





**Estatística dos candidatos inscritos, habilitados e aprovados por certificação, categoria e cor/raça**

Certificação - Proficiência em tradução e interpretação da LIBRAS/Língua Portuguesa/LIBRAS  
Categoria - Ouvintes fluentes em LIBRAS, com escolaridade de nível superior

Cor/Raça	Inscritos	Habilitados	Aprovados
AMARELA	11	4	4
BRANCA	506	293	115
INDÍGENA	5	2	1
PARDA	249	132	44
PRETA	51	27	14
	822	458	178

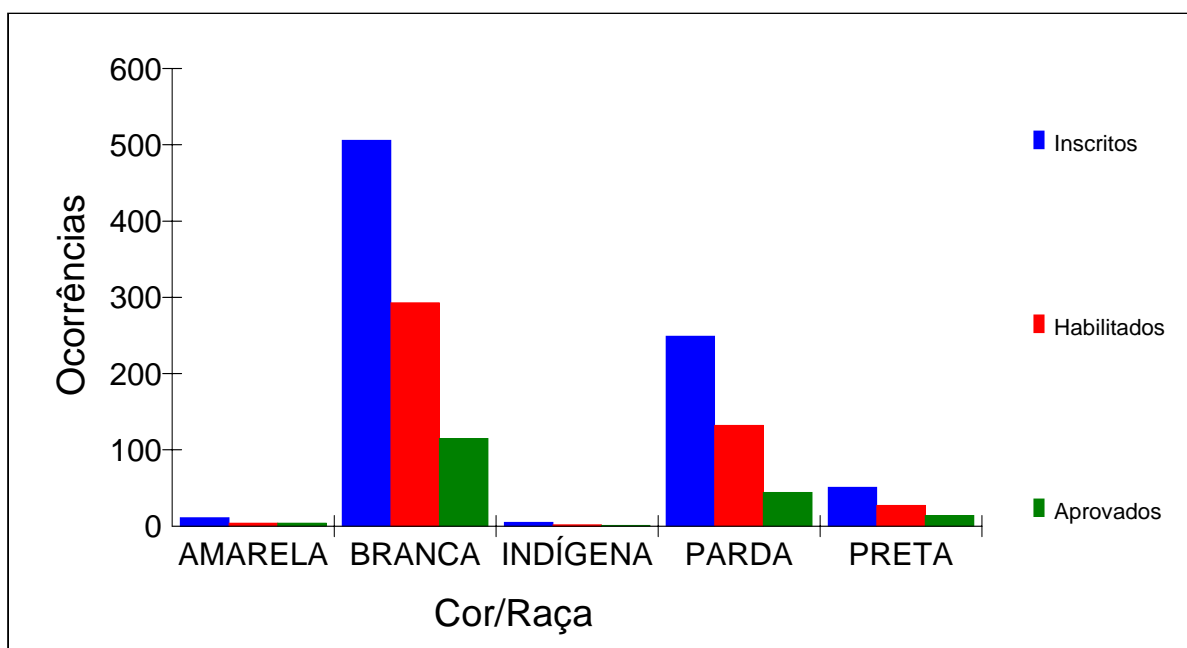





**Estatística dos candidatos inscritos, habilitados e aprovados por certificação, categoria e cor/raça**

Certificação - Proficiência em tradução e interpretação da LIBRAS/Língua Portuguesa/LIBRAS  
Categoria - Ouvintes fluentes em LIBRAS, com escolaridade de nível médio

Cor/Raça	Inscritos	Habilitados	Aprovados
AMARELA	32	17	11
BRANCA	679	393	274
INDÍGENA	7	5	3
PARDA	542	296	222
PRETA	136	74	52
	1396	785	562

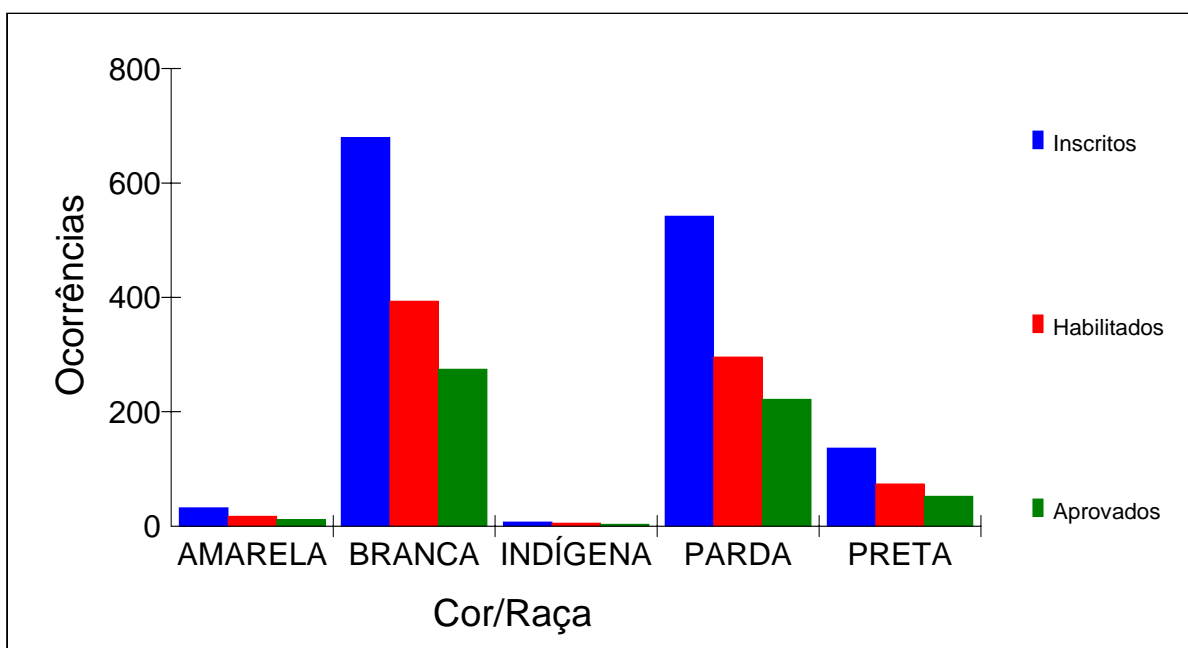





**Anexo XVII – Estatística das avaliações feitas  
pelos Candidatos**





### Histograma da avaliação pelo candidato do processo de inscrição do concurso

Nº de candidatos que avaliaram o processo: 1874

Nota	Total
0.00	1
2.00	1
3.00	7
4.00	5
5.00	40
6.00	57
7.00	151
8.00	384
9.00	409
10.00	819
	1874

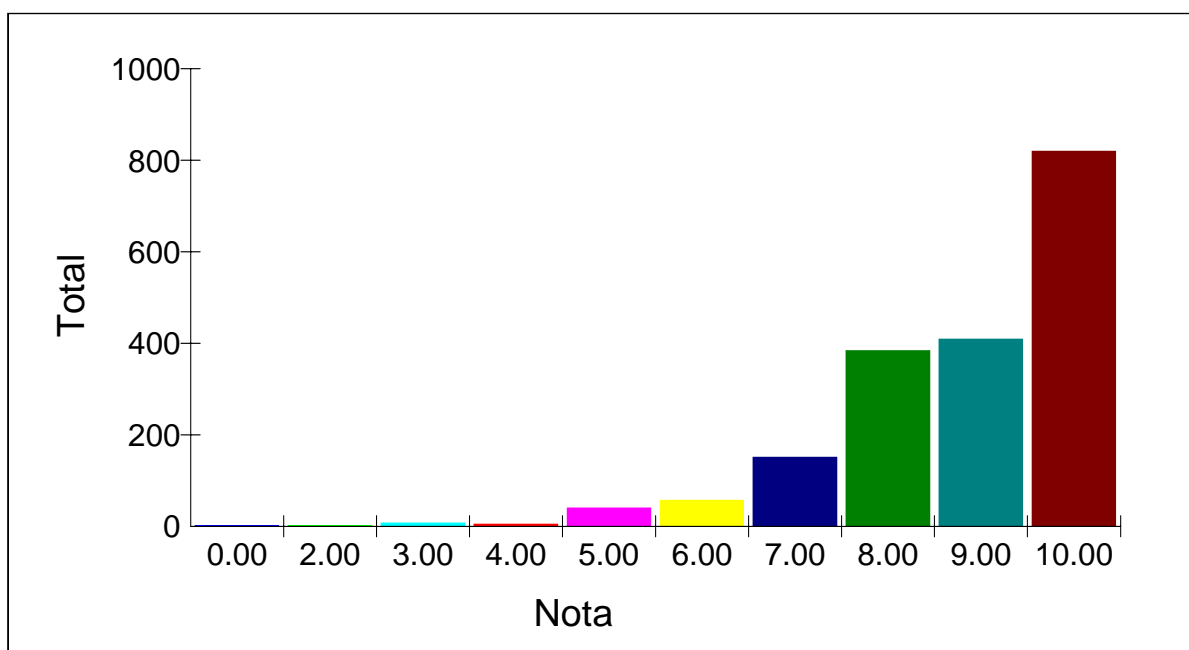

Obs.: Neste gráfico foi considerada somente a parte inteira da nota.





**Histograma da média da avaliação pelo candidato do processo de inscrição por local de realização da prova**

Local	Média
01 - BRASÍLIA	8.79
02 - FLORIANÓPOLIS	9.01
03 - FORTALEZA	9.25
04 - GOIÂNIA	8.71
06 - RIO DE JANEIRO	8.91
07 - SALVADOR	8.85
08 - PORTO ALEGRE	8.96
09 - SÃO PAULO	8.90
10 - BELO HORIZONTE	8.68
11 - CURITIBA	8.73
12 - VITÓRIA	8.60
13 - ARACAJU	9.40
14 - MACEIÓ	8.30
15 - RECIFE	9.15
16 - JOÃO PESSOA	9.26
17 - NATAL	8.27
18 - TERESINA	9.40
19 - SÃO LUÍS	8.85
20 - BELÉM	8.64
21 - MACAPÁ	8.66
22 - RIO BRANCO	9.28
23 - PORTO VELHO	8.78
24 - BOA VISTA	9.00
25 - PALMAS	9.33
26 - CUIABÁ	9.41
27 - CAMPO GRANDE	8.84

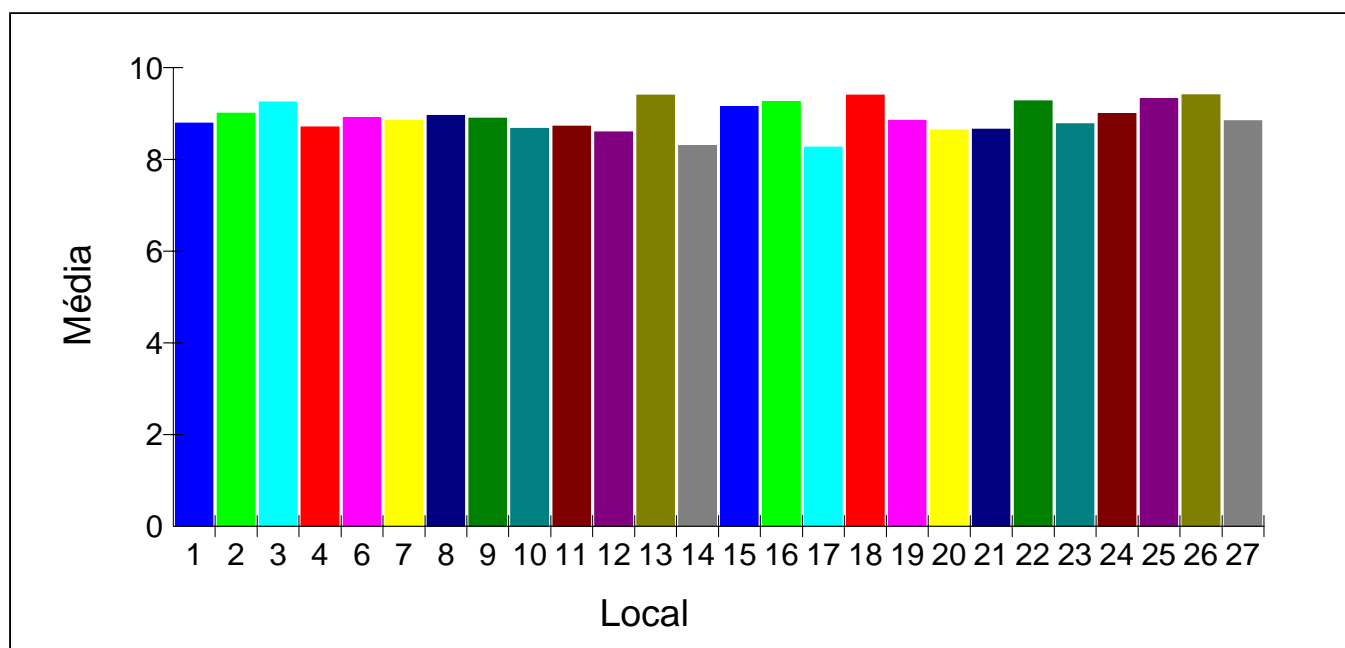





### Histograma da avaliação pelo candidato do processo de aplicação do concurso

Nº de candidatos que avaliaram o processo: 1862

Nota	Total
1.00	2
2.00	4
3.00	9
4.00	14
5.00	65
6.00	94
7.00	200
8.00	433
9.00	368
10.00	673
	1862

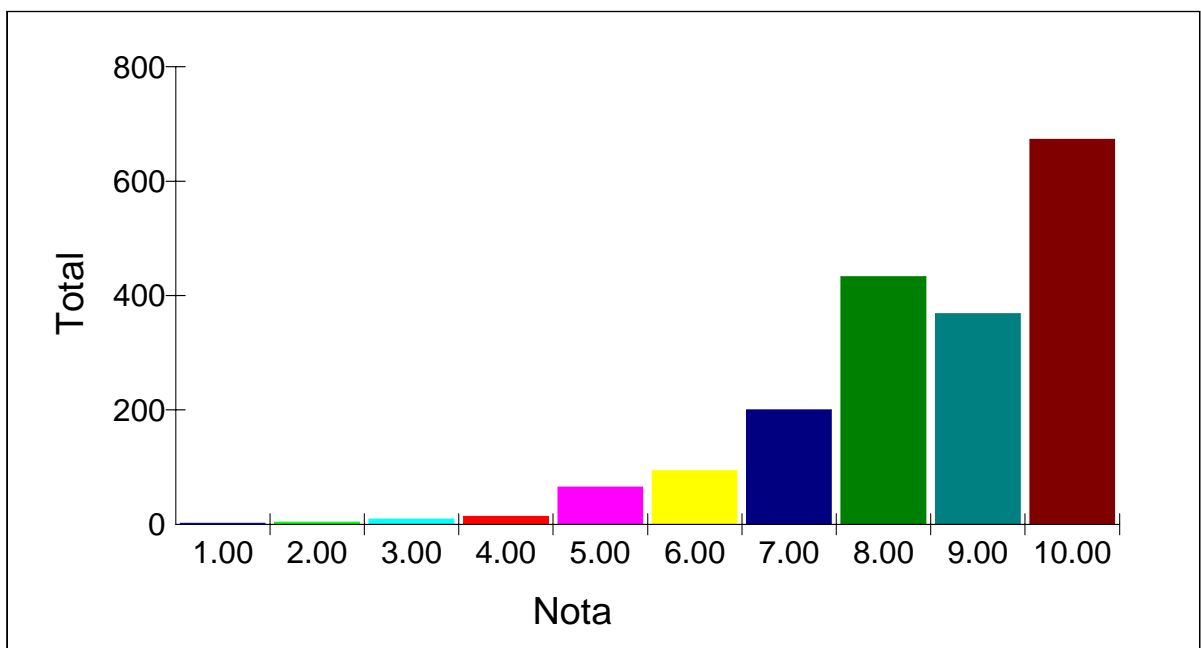

Obs.: Neste gráfico foi considerada somente a parte inteira da nota.







**Histograma da média da avaliação pelo candidato do processo de aplicação por local de realização da prova**

Local	Média
01 - BRASÍLIA	8.52
02 - FLORIANÓPOLIS	8.45
03 - FORTALEZA	8.83
04 - GOIÂNIA	8.47
06 - RIO DE JANEIRO	8.57
07 - SALVADOR	8.61
08 - PORTO ALEGRE	8.24
09 - SÃO PAULO	8.52
10 - BELO HORIZONTE	8.40
11 - CURITIBA	8.50
12 - VITÓRIA	9.02
13 - ARACAJU	8.20
14 - MACEIÓ	8.00
15 - RECIFE	9.22
16 - JOÃO PESSOA	8.81
17 - NATAL	8.29
18 - TERESINA	8.73
19 - SÃO LUÍS	8.77
20 - BELÉM	8.48
21 - MACAPÁ	8.00
22 - RIO BRANCO	8.94
23 - PORTO VELHO	8.58
24 - BOA VISTA	9.00
25 - PALMAS	9.00
26 - CUIABÁ	9.13
27 - CAMPO GRANDE	8.72

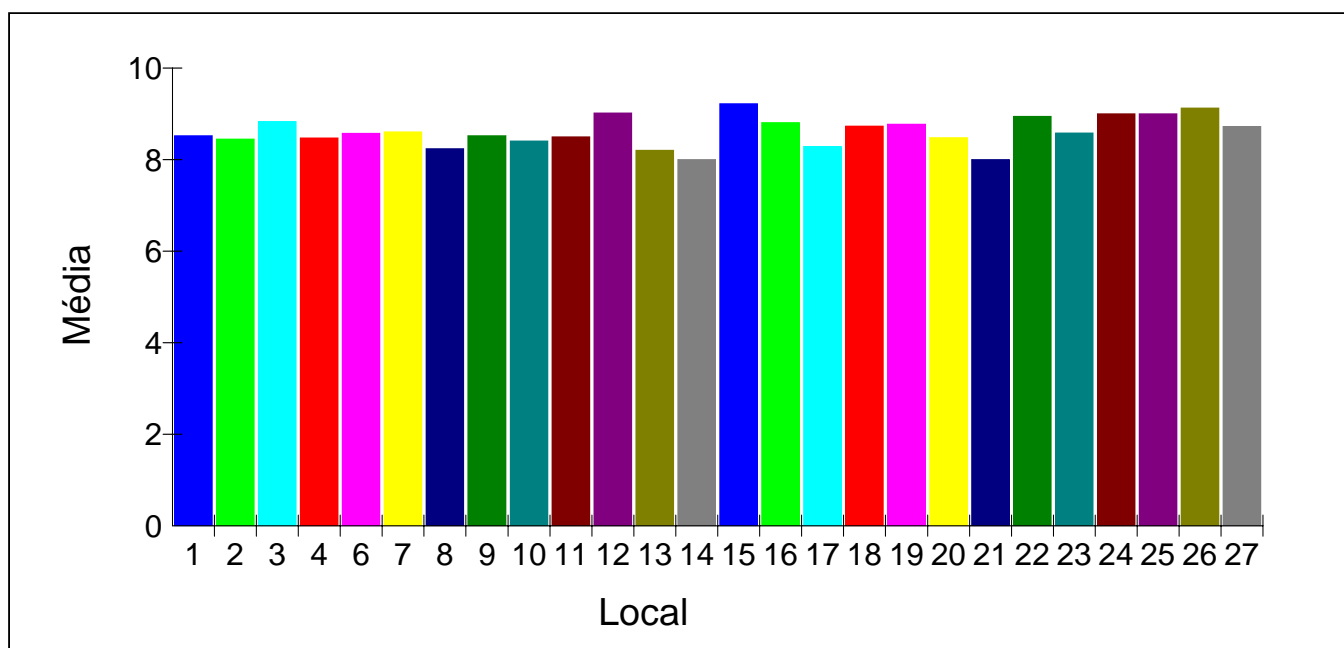





**Histograma do desempenho global (Auto-avaliação do candidato)**

Desempenho	Total
01 - Excelente	223
02 - Bom	1188
03 - Razoável	485
04 - Ruim	75
	1971

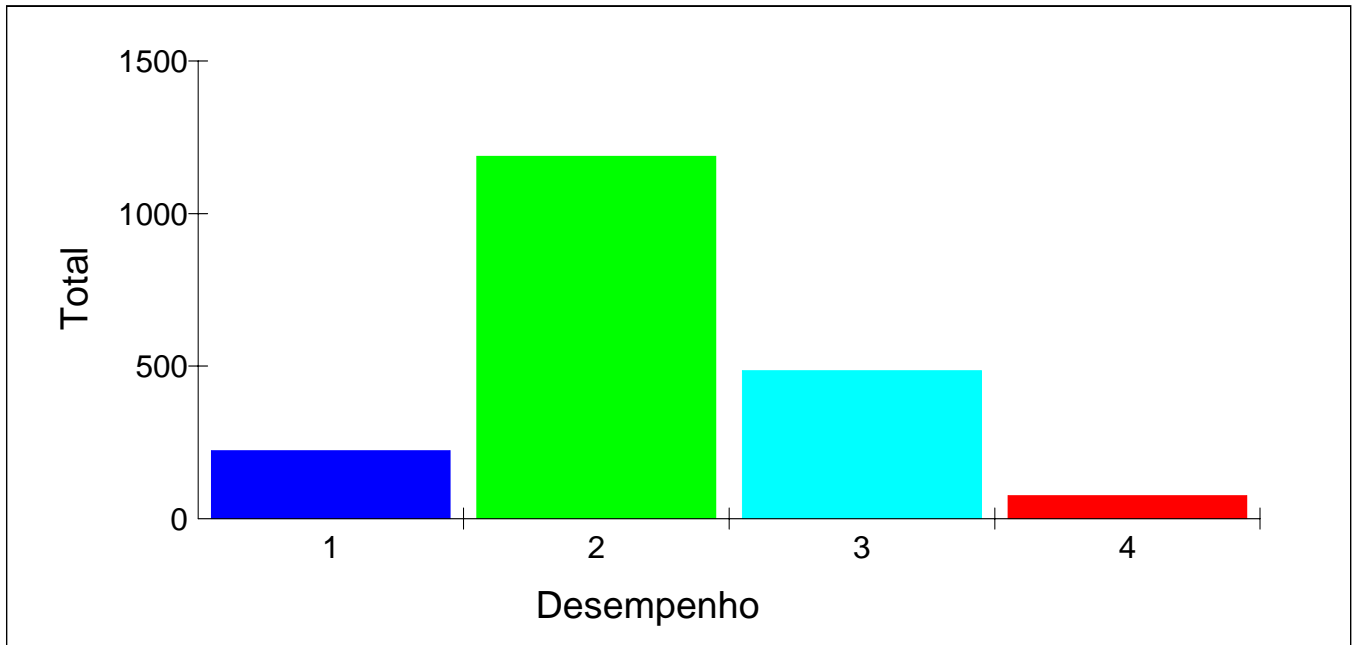



**Anexo XVIII – Estatísticas das avaliações feitas  
pelos Coordenadores locais**



## **ESTATÍSTICA DAS AVALIAÇÕES DOS COORDENADORES LOCAIS**

### **MEIOS UTILIZADOS PELA INSTITUIÇÃO PARA DIVULGAÇÃO DO PROLIBRAS**

- Jornal eletrônico da Universidade/Internet – 63,16%
- Assessoria de Imprensa / Comunicação Social das Universidades – 15,80%
- Ofícios para Secretarias de Educação dos Municípios – 15,80%
- e-mails – 31,58%
- Jornal – 31,58%
- Cartazes – 31,58%
- Folders – 5,26%
- Telefone – 21,05%
- Visita às escolas – 5,26%
- Não houve – 5,26%

### **QUALIDADE DOS MATERIAIS UTILIZADOS DURANTE O EXAME**

- Ótima / Excelente – 52,63%
- Boa / Adequada – 21,05%
- Satisfatória – 10,53%
- Sem problemas – 10,53%
- DVDs com problemas – 5,26%

### **QUANTIDADE DOS MATERIAIS UTILIZADOS DURANTE O EXAME**

- Ótima / Excelente – 36,84%
- Boa / Adequada – 5,26%

- Satisfatória / suficiente – 36,84%
- Sem problemas – 5,26%
- Sem resposta – 15,80%

## **QUALIDADE DAS INSTRUÇÕES**

### **Para o participante**

- Ótima / Excelente – 15,80%
- Boa / adequada – 42,10%
- Razoável / Suficiente – 36,84%
- Houve reclamações quanto as instruções no DVD – 5,26%

### **Para o aplicador**

- Ótima / Excelente – 26,32%
- Boa / Adequada – 31,57%
- Suficiente / claras – 26,32%
- Sem problemas – 5,26%
- Necessitam explicações mais claras – 5,26%
- Sem resposta – 5,26%

## **EM RELAÇÃO AO(S) COORDENADOR(ES) UFSC**

### **Pontualidade:**

- Ótima / Excelente – 84,21%
- Boa / Adequada – 10,53%
- Sem problemas – 5,26%



### **Condução dos trabalhos**

- Ótima / Excelente – 73,68%
- Boa / Adequada – 26,32%

### **Orientação aos candidatos**

- Ótima / Excelente – 73,68%
- Boa / Adequada – 26,32%

### **Orientação aos colaboradores**

- Ótima / Excelente – 84,21%
- Boa / Adequada – 15,80%

## **COMENTÁRIOS E SUGESTÕES**

- Elogios quanto ao planejamento, organização, pontualidade, suporte da equipe UFSC / COPERVE – 47,37%
- Sugestões para o Edital: ser mais claro quanto a prova prática; detalhar mais metodologia do exame; data / hora prova prática – deixar claro que poderá levar mais de um dia – 15,80%



**Anexo XIX – Relação dos aprovados por  
Certificação/Categoria**





**RELAÇÃO OFICIAL DOS CANDIDATOS APROVADOS POR CERTIFICAÇÃO E CATEGORIA**

Certificação: Proficiência em LIBRAS

Categoria: Usuários da LIBRAS, surdos, com escolaridade de nível superior

Inscrição	Nome	Identidade	Local
51133	ADILSON MAGARAO BUZE	4025858/SSP/SC	FLORIANÓPOLIS
50587	ADRIANA HORTA DE MATOS	214163118/SSP/SP	SÃO PAULO
51139	ADRIANA OLIVEIRA SANTOS	493681965/SSP/MA	SÃO LUÍS
54778	ALEX CASSIMIRO DE SOUZA	97029018547/SSP/CE	FORTALEZA
51324	ALEX CURIONE DE BARROS	096017058/SSP/RJ	RIO DE JANEIRO
54525	ALEXANDRE MORAND GOES	1074498405/PM/RJ	FLORIANÓPOLIS
52110	ANA LUIZA PAGANELLI CALDAS	1007056235/SJ/RS	PORTO ALEGRE
51049	ANDRE RIBEIRO REICHERT	9044109651/SJ/RS	PORTO ALEGRE
50630	ANDREA CAROLINA BERNAL MAZACOTTE	86407280/SSP/PR	CURITIBA
51738	ANDREIA NOGUEIRA MACHADO	91002191214/SSP/CE	FORTALEZA
50377	BERNARDO LUIS TORRES KLIMSA	5346248/SSP/PE	RECIFE
53839	CAMILA GUEDES GUERRA	97004009188/SSP/CE	PORTO ALEGRE
52769	CAROLINA HESSEL SILVEIRA	2047190802/SJ/RS	PORTO ALEGRE
54050	CASSIO DE SOUZA	5679908/SSP/MG	BELO HORIZONTE
50244	CLARA RAMOS PEDROZA	000799488/SSP/MS	CAMPO GRANDE
50820	CLAUDIA AKEMI NAGURA	326074211/SSP/SP	SÃO PAULO
51016	CLAUDINEI CAPELATO	60451931/SSP/PR	CURITIBA
51668	CLEUSA CAMARGO DE OLIVEIRA	42353809/SSP/PR	CURITIBA
50850	CRISTIANO DE CASTRO ASSUMPCAO KOYAMA	271752890/SSP/SP	SÃO PAULO
55149	DANIEL CHOI	254744205/SSP/SP	SÃO PAULO
50051	DANIEL OLIVEIRA GOMES	279668661/SSP/SP	SÃO PAULO
54245	DANILO RISCHITELI BRAGANCA SILVA	11392285/SSP/MG	GOIÂNIA
50582	DEONISIO SCHMITT	2902310/SSP/SC	FLORIANÓPOLIS
51081	EDUARDO SABANOVAITE	115727541/SSP/SP	SÃO PAULO
51813	ELAINE EVERS	64065483/SSP/PR	FLORIANÓPOLIS
52327	ELOMENA BARBOSA DE ALMEIDA	16407770/SSP/SP	SÃO PAULO
50016	ERICKA VIVIENE FARIA MACEDO	6932623/SSP/MG	BELO HORIZONTE
52345	ERNESTO BENTO E SILVA	2285579/SSP/MG	BELO HORIZONTE
50084	FABIANA SCHMITT	38717581/SSP/SC	FLORIANÓPOLIS
54568	FABIANO SOUTO ROSA	4104572021/SSP/SC	FLORIANÓPOLIS
50160	FABIO IRINEU DA SILVA	25056360/SSP/SC	FLORIANÓPOLIS
50022	FALK SOARES RAMOS MOREIRA	1438915/SSP/DF	BRASÍLIA
50408	FERNANDA GRAZIELLE APARECIDA SOARES	11385062/SSP/MG	BELO HORIZONTE
50817	FLAVIANE REIS	2138220/SSP/GO	FLORIANÓPOLIS
51005	FLAVIO EDUARDO C P DE SOUZA RODRIGUES	1137946/SSP/ES	VITÓRIA
51610	FLAVIO GAVA MILANI	209412113/SSP/RJ	RIO DE JANEIRO
54877	FLAVIO KOTTWITZ JUNIOR	69615250/SSP/PR	CURITIBA
51125	GILMAR GARCIA MARCELINO	1877458/SSP/GO	GOIÂNIA
52125	HELAINÉ CRISTINA DORTHE RAMPAZZO ALVES	35199101/SSP/PR	CURITIBA
50242	HELEN TREFZGER BALLOCK	411952/SSP/MS	CAMPO GRANDE
50474	HELOISE GRIPP DINIZ	070352083/SSP/RJ	RIO DE JANEIRO
53742	IRENE MULLERLEILY STOCK	19647382/SSP/PR	CURITIBA
53925	IVAN ROGERIO DIESEL	1028750113/PM/RS	PORTO ALEGRE
55854	IVANILDA DA SILVA LEAL	2327212/SSP/PA	BELÉM
51748	JANAINA PEREIRA CLAUDIO	7024920899/SJ/RS	PORTO ALEGRE
51745	JAQUELINE BOLDO	6052732218/SSP/RS	FLORIANÓPOLIS
55778	JEANIE LIZA MARQUES FERRAZ	221967805/SSP/RJ	RIO DE JANEIRO
55274	JEFERSON DE OLIVEIRA MIRANDA	9018998683/SSP/RS	PORTO ALEGRE
53033	JOAO MARTINS DE MORAIS NETO	95002385429/SSP/CE	FORTALEZA
50823	JOSELIO RICARDO NUNES COELHO	4300034/SSP/MG	VITÓRIA
55983	JULIANA ATELVINA REINHEIMER	6061377807/SJ/RS	PORTO ALEGRE
50186	JULIANA TASCA LOHN	3560072/SSP/SC	FLORIANÓPOLIS
50977	KATIA LUCY PINHEIRO	9400228766/SSP/CE	FORTALEZA
52644	KATIUSCIA WAGNER	58850292/SSP/PR	CURITIBA
50136	KLEYVER TAVARES DUARTE	6198508/SSP/MG	GOIÂNIA
50115	LARISSA SILVA REBOUCAS	558524672/SSP/BA	SALVADOR
53578	LEANDRO PATRICIO	69833292/SSP/PR	CURITIBA
50082	LETICIA FERNANDES	38595877/SSP/SC	FLORIANÓPOLIS
50179	LUCIANA DANTAS RUIZ	064068869/SSP/RJ	RIO DE JANEIRO
50778	LUCIANE MARIA KUCZERA DEINA	44518422/SSP/PR	CURITIBA
50739	LUCIANO CANESSO DYNEIWICZ	61353887/SSP/PR	CURITIBA
51747	LUCIANO DA SILVA ABREU	1040851287/SSP/RS	PORTO ALEGRE
51350	LUIS HENRIQUE CLASEN ALEXANDRINO	9067186883/SJ/RS	PORTO ALEGRE
51966	LUIZ HENRIQUE RIBEIRO RAMOS	41999039/SSP/PR	CURITIBA



**RELAÇÃO OFICIAL DOS CANDIDATOS APROVADOS POR CERTIFICAÇÃO E CATEGORIA**

Certificação: Proficiência em LIBRAS

Categoria: Usuários da LIBRAS, surdos, com escolaridade de nível superior

Inscrição	Nome	Identidade	Local
50310	MARCOS ANTONIO DE SOUSA JUNIOR	8122505/SSP/MG	BELO HORIZONTE
51503	MARCUS VINICIUS FREITAS PINHEIRO	094777950/PM/RJ	RIO DE JANEIRO
53975	MARIA DO SOCORRO SILVA BONIFACIO	1850195/SSP/PA	BELÉM
52385	MARIA MAISA FARIAS JORDAO	99010186726/SSP/CE	FORTALEZA
55371	MARIANA DE LIMA ISAAC LEANDRO CAMPOS	33559900/SSP/SP	FLORIANÓPOLIS
52440	MESSIAS RAMOS COSTA	1940419/SSP/DF	BRASÍLIA
54895	MILTON FERNANDO LEONEL TERRAZAS	751437/SSP/MS	CAMPO GRANDE
51185	MONICA ASTUTO LOPES MARTINS	090245507/SSP/RJ	RIO DE JANEIRO
50184	MONICA DA SILVA LIMA	2206808/SSP/PB	JOÃO PESSOA
54010	MONIQUE GIUSTI REVEILLEAU	1053732341/SJ/RS	PORTO ALEGRE
52338	MORYSE VANESSA SARUTA	20410239/SSP/SP	SÃO PAULO
55398	NADIA CRISTIANE VALENTIM	72014154/SSP/PR	CURITIBA
51987	NADIELLY DE ANGELI	84539813/SSP/PR	CURITIBA
52743	NATACHA SOARES PERAZZOLO	2012713893/SJ/RS	PORTO ALEGRE
53292	NAYARA DE ALMEIDA ADRIANO	99010523382/SSP/CE	FORTALEZA
50162	NEIVALDO AUGUSTO ZOVICO	14071547/SSP/SP	SÃO PAULO
54336	NIURO JOSE TOPPAN JUNIOR	8751906/SSP/SP	SÃO PAULO
50613	NUBIA GUIMARAES FARIA	3009675/SSP/GO	GOIÂNIA
50469	PATRICIA BATISTA FARIA GAZALE	043701051/SSP/RJ	RIO DE JANEIRO
50815	PATRICIA IRENE VAN GASSE	127309767/SSP/SP	SÃO PAULO
50079	PATRICIO FERNANDO VEGA GARRAO	10405208/SSP/SC	FLORIANÓPOLIS
51916	PAULO ROBERTO GAUTO	8037988576/SSP/RS	FLORIANÓPOLIS
51921	PAULO SERGIO DE JESUS OLIVEIRA	5311365/SSP/MG	GOIÂNIA
52061	PRISCILLA ROBERTA GASPAR	265243385/SSP/SP	SÃO PAULO
54547	RAIMUNDO CLEBER TEIXEIRA COUTO	1960384/SSP/PA	BELÉM
50068	REGIANE PINHEIRO AGRELLA	105261890/SSP/SP	SÃO PAULO
50352	REINALDO ALVES DOS SANTOS	255710823/SSP/SP	SÃO PAULO
51134	RENATA RODRIGUES DE OLIVEIRA GARCIA	3415174/SSP/GO	GOIÂNIA
50997	RICARDO QUIOTACA NAKASATO	156953997/SSP/SP	SÃO PAULO
50444	RICHARD VAN DEN BYLAARDT	30099072/SSP/SC	SÃO PAULO
52933	RITA DE CASSIA MAESTRI	16767662/SSP/PR	CURITIBA
50361	ROBERTO ANDRADE LEONARDI	116214442/SSP/SP	SÃO PAULO
55060	RODRIGO ROCHA MALTA	345631/SSP/MG	BELO HORIZONTE
53978	RUBENS ALEXANDRE DE OLIVEIRA FARO	2519452/SSP/PA	BELÉM
50507	RUNDESTH SABOIA NOBRE	96013003148/SSP/CE	FORTALEZA
51712	SILVIO MARCIO FREIRE DE ALENCAR	08898839/SSP/AM	MANAUS
50005	SIMONE GONCALVES DE LIMA DA SILVA	5737324/SSP/SC	FLORIANÓPOLIS
52798	SIMONE MACHADO FONTOURA	3032136181/SJ/RS	PORTO ALEGRE
50085	SYLVIA LIA GRESPAN NEVES	152756590/PM/SP	SÃO PAULO
54398	TATIANE DO SOCORRO VAZ RODRIGUES	2332856/SSP/PA	BELÉM
53625	THAIS FLEURY AVELAR	3524212/SSP/GO	GOIÂNIA
50050	TIAGO CODOGNO BEZERRA	254040019/SSP/SP	SÃO PAULO
52053	TIBIRICA VIANNA MAINERI	7004886706/SJ/RS	PORTO ALEGRE
50091	VANESSA ALVES DE SOUSA LESSER	106021165/SSP/RJ	RIO DE JANEIRO
52617	VICTOR HUGO SEPULVEDA DA COSTA	0104090212/SSP/RJ	RIO DE JANEIRO
53723	VILSON JOSE GAUTO	1038568695/SJ/RS	PORTO ALEGRE



**RELAÇÃO OFICIAL DOS CANDIDATOS APROVADOS POR CERTIFICAÇÃO E CATEGORIA**

Certificação: Proficiência em LIBRAS

Categoria: Usuários da LIBRAS, ouvintes, com escolaridade de nível superior

Inscrição	Nome	Identidade	Local
54244	ALESSANDRA CAMPOS LIMA DA COSTA	4507772/SSP/GO	GOIÂNIA
53591	AMANDA MELO DA SILVA	136785/SSP/RR	BOA VISTA
54602	AMANDINE ALPHA MARIE LORTHOIS	143601428/SSP/SP	SÃO PAULO
54111	ANTONIO MARCONDES DE ARAUJO	8072258/SSP/MG	BELO HORIZONTE
52420	BARBARA BOTELHO FIGUEIREDO	09998306/SSP/MT	CUIABÁ
50871	CARLOS HILTON CRUZ CARVALHO	094572302/SSP/RJ	RIO DE JANEIRO
51936	CRISTIANE RIBEIRO ALBRES	592420/SJ/MS	CAMPO GRANDE
54015	DANIELA KAMIMURA REZENDE BORGES	8298364/SSP/MG	BELO HORIZONTE
51737	DAYANI ALMEIDA TOBIAS	731856/SSP/RO	PORTO VELHO
51202	DEBORA CAETANO KOBER	138365143/SSP/SP	SÃO PAULO
53989	DENISE MARIA DUARTE COUTINHO	1940242/SSP/PE	JOÃO PESSOA
55256	EDILEUZA DAMASCENO VIDAL	97002652024/SSP/CE	MANAUS
51255	ELAINE DA ROCHA BAPTISTA	054790845/SSP/RJ	RIO DE JANEIRO
55160	ERNANDO PINHEIRO CHAVES	2001010499090/SSP/CE	FORTALEZA
51764	FABIANA SCASSIOTTI FERNANDES SOLIA	8587632/SSP/MG	SÃO PAULO
52920	FERNANDA KAREN SANTOS BRUGGEMANN FAUCZ	30925720/SSP/SC	FLORIANÓPOLIS
54317	FRANZ KAFKA PORTO DOMINGOS	95002238213/SSP/CE	FORTALEZA
55625	GENI MALZINOTI	302097715/SJ/SP	CURITIBA
52453	GERALDA EUSTAQUIA FERREIRA	793513/SSP/MG	BELO HORIZONTE
53758	IRANVITH CAVALCANTE SCANTBELRUY	11830514/SJ/AM	MANAUS
55529	IRENE SANTOS CABRAL	202936945/SSP/MA	SÃO LUÍS
54562	JANAINA TELES PEREIRA	0000663079969/SSP/MA	SÃO LUÍS
51727	JOSE EDMILSON FELIPE DA SILVA	1137989/SSP/RN	NATAL
54678	JULIANA FRAGA SANTOS	908876/SSP/SE	ARACAJU
50411	KELES FIRMINA ROSA	1877187/SSP/GO	GOIÂNIA
50551	KELI SIMOES XAVIER	1403234/SSP/ES	VITÓRIA
51007	LEONARDO LUCIO VIEIRA MACHADO	1352102/SSP/ES	VITÓRIA
50121	LIDIA DA SILVA	71919501/SSP/PR	CURITIBA
54082	LIGIANE DE CASTRO LOPES	95012021578/SSP/CE	FORTALEZA
53850	LUCINARA BASTIANI CORREA	1034912384/SJ/RS	PORTO ALEGRE
51008	LUCYENNE MATOS DA COSTA	1359633/SSP/ES	VITÓRIA
52458	LUIZ CARLOS BARROS DE FREITAS	045145810/SSP/RJ	RIO DE JANEIRO
51885	MARCIA FERREIRA MATOS	324416830/SSP/SP	SÃO PAULO
55312	MARIA CRISTIANE MENEZES FARIAS	92003005412/SSP/CE	FORTALEZA
53262	MARINES DIAS GONCALVES	3947802/SSP/SC	FLORIANÓPOLIS
54902	NADJANE COELHO DE ALENCAR	3782153/SSP/PE	SALVADOR
55033	OZANA VERA GIORGINI DE CARVALHO	5019065/SSP/MG	BELO HORIZONTE
52472	RAIMUNDA NONATA NEVES PEREIRA	07354959/SSP/AM	MANAUS
54034	REBECA NEMER	425668344/SSP/SP	SÃO PAULO
50158	ROGERIO TIMOTEO TINE	277452739/SSP/SP	SÃO PAULO
55418	ROSILENE MARINHO DE MEDEIROS	1238495/SSP/PB	JOÃO PESSOA
54235	SHIRLEY BARBOSA DAS NEVES PORTO	1332509/SSP/PB	JOÃO PESSOA
50165	SILVANA MARIA DOS ANJOS PIRES BRITO	24304912003/SSP/MA	SÃO LUÍS
55497	VALERIA SIMPLICIO DA SILVA	1056182/SSP/SE	ARACAJU
53092	VANDA ETERNA CARNEIRO CAMPOS TELES	1313960/SSP/GO	GOIÂNIA
54004	VILENIR ROSALE LEITE DE SA	621679/SSP/MA	SÃO LUÍS
55623	VIVIAN RENATE VALENTE	293012994/SSP/SP	SÃO PAULO



**RELAÇÃO OFICIAL DOS CANDIDATOS APROVADOS POR CERTIFICAÇÃO E CATEGORIA**

Certificação: Proficiência em LIBRAS

Categoria: Usuários da LIBRAS, surdos, com escolaridade de nível médio

Inscrição	Nome	Identidade	Local
51454	ABEL DE PAULA VIEIRA JUNIOR	352812412/SSP/SP	SÃO PAULO
52735	ADEILSON BARBOSA DE OLIVEIRA	024850406/SSP/RJ	RIO DE JANEIRO
54193	ADEILSON DA SILVA ALVES	2001001174040/SSP/AL	MACEIÓ
54636	ADEMAR MILLER JUNIOR	1806956/SSP/ES	VITÓRIA
54058	ADILSON PEIXOTO NEVES	344651/SSP/MA	SÃO LUÍS
54882	ADRIANA ANDREIA DE OLIVEIRA SILVEIRA	5797632/SSP/MG	RIO DE JANEIRO
51353	ADRIANA ANGELICA DA SILVA	1842348/SSP/RN	NATAL
52295	ADRIANA DE MELLO GUZZO RIGHETTO	21618357/SSP/PR	CURITIBA
55836	ADRIANO DE OLIVEIRA GIANOTTO	1054712/SSP/MS	CAMPO GRANDE
50198	ALAN JOSE FERNANDES PEREIRA	079291209/SSP/RJ	RIO DE JANEIRO
51702	ALESSANDRA SOUZA DA CRUZ DANIEL	001486470/SSP/MS	CAMPO GRANDE
52598	ALEXANDRA FERREIRA DE PAIVA	089630149/SSP/RJ	RIO DE JANEIRO
50745	ALEXANDRE CLECIUS DA SILVA	092863604/SSP/RJ	RIO DE JANEIRO
54192	ALEXANDRE DALE COUTO	116604851/SSP/RJ	PORTO ALEGRE
53471	ALEXANDRE DOS SANTOS FIGUEIRA	20772172/SSP/SP	SÃO PAULO
52181	ALEXSANDRA DE ARAGAO PINHEIRO	1212141/SSP/SE	RECIFE
53770	ALEXSANDRO DE JESUS CARDOSO BATISTA	1531499/SSP/DF	BRASÍLIA
51465	ALEXSANDRO RUDA DOS SANTOS	35203099/SSP/SC	CURITIBA
55047	ALINE DE CASTRO E KASTER	4092392374/SJ/RS	PORTO ALEGRE
51151	ALVARO DA COSTA MELO JUNIOR	1469625/SSP/MG	BELO HORIZONTE
56042	AMILTON DOS SANTOS JUNIOR	1397960/SSP/SE	ARACAJU
50113	ANA BEATRIZ SOARES DE BARROS	130114754/SSP/RJ	RIO DE JANEIRO
56189	ANA CLARA SIQUEIRA DANTAS	2650391/SSP/PB	JOÃO PESSOA
51896	ANA CRISTINA GONZAGA COSTA	1380903/SSP/DF	BRASÍLIA
54512	ANA LUCIA DE MELO E ALVIM FRANCA	330894/SJ/PI	SÃO LUÍS
54032	ANA PAULA GOMES LARA	1050456183/SJ/RS	PORTO ALEGRE
50988	ANA PAULA JEREMIAS DA MATTA	53161238/SSP/SC	FLORIANÓPOLIS
50309	ANA PAULA TELES DOS SANTOS PEREIRA	119905248/SJ/RJ	RIO DE JANEIRO
50783	ANDERSON FERRERIA ORNAGUI	92238482/SSP/PR	CURITIBA
50131	ANDERSON GERALDO RODRIGUES	2201570/SSP/MG	BELO HORIZONTE
51157	ANDERSON LUCHESE	4525918/SSP/SC	FLORIANÓPOLIS
51385	ANDRE LUIS DA SILVA	1042858157/SJ/RS	PORTO ALEGRE
51772	ANDRE LUIS MATIOLLI ROSA	21444386/SSP/SP	SÃO PAULO
53974	ANDRE TIAGO DOS SANTOS	82587918/SSP/PR	CURITIBA
50106	ANDREA DE O GIOVANELLA BOTELHO PEREIRA	074198854/SSP/RJ	RIO DE JANEIRO
53936	ANDREIA BEZERRA DA SILVA	11626380/SSP/AM	MANAUS
53111	ANDREIA CRISTINA DE LIMA	33056643989305/SSP/GO	GOIÂNIA
53566	ANGELISA GOEBEL	1058448381/SSP/RS	PORTO ALEGRE
50047	ANTONIO CAMPOS DE ABREU	1007539/SSP/MG	BELO HORIZONTE
51873	ANTONIO CARLOS CARDOSO	3178584/SSP/PE	RECIFE
55862	ANTONIO FRANCISCO PINTO	1054290/SSP/GO	GOIÂNIA
55809	ANTONIO RENAN RIBEIRO DA SILVA	1075620251/SJ/RS	PORTO ALEGRE
54674	ARISLAN SILVA DANTAS	1663027/SSP/DF	BRASÍLIA
50398	ARNALDO ANGELO LINO	5769015/SSP/MG	RIO DE JANEIRO
51542	ARNALDO NASCIMENTO DOS SANTOS	1609448/SSP/AL	MACEIÓ
52168	ARTHUR PIRES PINHEIRO	075208553/SSP/RJ	RIO DE JANEIRO
55977	AULIO RIBEIRO DA NOBREGA	112730528/SSP/RJ	RIO DE JANEIRO
55137	BEATRIZ IGNATIUS NOGUEIRA	75344643/SSP/PR	CURITIBA
51493	BETIZA PINTO BOTELHO	5816097/SSP/PE	RECIFE
51116	BETTY LOPES L ASTORINA DE ANDRADE	055556492/SSP/RJ	RIO DE JANEIRO
52469	BIANCA DE LIMA PETER	6066790871/SJ/RS	PORTO ALEGRE
53587	BRUNA FRINHANI MASSUCATI	1409398/SSP/ES	BELO HORIZONTE
54263	BRUNO FERREIRA ABRAHAO	207045212/SSP/RJ	RIO DE JANEIRO
53093	BRUNO RAMOS DA SILVA	299371979/SJ/SP	SÃO PAULO
54767	CAMILA LOPES NASCIMENTO	0206228611/SSP/RJ	RIO DE JANEIRO
54701	CARLOS ALBERTO GOES	2083706396/SSP/RS	PORTO ALEGRE
55557	CARLOS ESTEVAN DE SOUZA OYA	101065669/SSP/PR	CURITIBA
54729	CAROLINA COMERLATO SPERB	1085335683/SJ/RS	PORTO ALEGRE
53386	CAROLINA FERREIRA PEGO	10314440/SSP/MG	BELO HORIZONTE
51853	CATIA CRISTINA DA SILVA GOMES	089552731/SSP/RJ	RIO DE JANEIRO
53335	CEZAR AUGUSTO MARQUES	10665137/SSP/AM	MANAUS
51407	CHARLEY PEREIRA SOARES	11394652/SSP/MG	BELO HORIZONTE
55898	CHRISTIANE ELIZABETH RIGHETTO	31029694/SSP/PR	CURITIBA
51930	CINTHIA LARA GODINHO OLIVEIRA	4760189/SSP/MG	GOIÂNIA





**RELAÇÃO OFICIAL DOS CANDIDATOS APROVADOS POR CERTIFICAÇÃO E CATEGORIA**

Certificação: Proficiência em LIBRAS

Categoria: Usuários da LIBRAS, surdos, com escolaridade de nível médio

Inscrição	Nome	Identidade	Local
51322	CLARISSA FERNANDES DAS DORES	11032580/SSP/MG	BELO HORIZONTE
51556	CLARISSA LUNA BORGES FONSECA GUERRETTA	111278537/SSP/RJ	RIO DE JANEIRO
55117	CLAUDIA HAYAKAWA	257262386/SSP/SP	SÃO PAULO
52653	CLAUDIO CAMARA LOPES	4007720/SSP/MG	BELO HORIZONTE
52780	CLAUDIO HENRIQUE NUNES MOURAO	0205929227/SSP/RJ	PORTO ALEGRE
54535	CLAUDIO JORGE GUIMARAES DE OLIVEIRA	431741/SSP/MA	SÃO LUÍS
53198	CLEMILTON DE LIMA BARBOSA	13064061/ME/AM	MANAUS
54155	CLEUSA DE FATIMA COLACO	8069927691/PM/RS	PORTO ALEGRE
52645	CLOVIS BATISTA DE SOUZA	78260866/SSP/PR	CURITIBA
50011	CONRADO DUARTE MAROTTA	4198345/SSP/MG	BELO HORIZONTE
53544	CRISTIAN ALEXANDRE STRACK	6071086596/SJ/RS	PORTO ALEGRE
53689	CRISTIANE ESTEVES DE ANDRADE	208442509/SSP/SP	SÃO PAULO
53417	CRISTIANO RAMOS MULLER	6047397942/SSP/RS	PORTO ALEGRE
51708	CRISTIANO FAUSTINO DE ARAUJO	8138493/SSP/MG	BELO HORIZONTE
54662	CRISTIANO SILVA RIBEIRO	7823530/SSP/MG	GOIÂNIA
53059	DAISE ALINE CORDEIRO OLIVEIRA	0796548277/SSP/BA	SALVADOR
55677	DANIEL AMORIM DIAS	4241918/SSP/PA	BELÉM
50736	DANIEL JUNQUEIRA CARVALHO	1833897/SSP/ES	VITÓRIA
51068	DANIEL LOPES ROMEU	3058541917/SSP/RS	PORTO ALEGRE
55414	DANIEL LUIS DE PAULA	345140242/SSP/SP	SÃO PAULO
53281	DANIEL MORAES DE SOUZA	4787253/SSP/MG	RIO DE JANEIRO
52626	DANIEL OLIVEIRA DA SILVA	7078157232/SJ/RS	PORTO ALEGRE
54328	DANIELA DE CARVALHO CRUZ	200702207/SJ/RJ	RIO DE JANEIRO
53179	DANIELLE ALVES SILVA	10518969/SSP/MG	BELO HORIZONTE
51111	DANIELLE HERMSDORFF DE FARIA	098030901/SSP/RJ	RIO DE JANEIRO
54318	DANIELLI SILVA DE SOUZA	211269/SSP/AC	RIO BRANCO
51153	DANYELLE GOMES DA FONSECA	2963173/SSP/PB	JOÃO PESSOA
50294	DARLENE SEABRA DE LIRA	6673580/SSP/PE	RECIFE
53373	DAUBER SANTOS ROQUE	1052327408/SJ/RS	PORTO ALEGRE
50812	DAYANNE LEMES DOLORES DE OLIVEIRA	001353138/SSP/MS	CAMPO GRANDE
50171	DEBORA CAMPOS WANDERLEY	18662340/SSP/AM	MANAUS
52710	DEBORA DE OLIVEIRA NOLASCO	206533/SSP/AC	RIO BRANCO
50504	DEBORA DE VASCONCELOS SOUZA CONRADO	96003002408/SSP/CE	FORTALEZA
50459	DEBORA GONCALVES RIBEIRO	91863324/SSP/PR	FLORIANÓPOLIS
51061	DEBORAH THAIS RIBEIRO MARQUES	93446801/SSP/PR	CURITIBA
51584	DENISE CAMARA LOPES	3475369/SSP/MG	BELO HORIZONTE
51208	DIANA SAZANO DE SOUZA KYOSEN	73163501/SSP/PR	GOIÂNIA
50424	DIEGO LEONARDO PEREIRA VAZ	3843210/SSP/GO	GOIÂNIA
52443	DIEGO LUIZ FREITAS DE NORONHA	5022394/SSP/SC	FLORIANÓPOLIS
50668	EDEN VELOSO DE ALMEIDA	35890793/SSP/PR	CURITIBA
52597	EDUARDO FAVARO	77640096/SSP/PR	CURITIBA
55732	EDUARDO GHELLER MORSCHBACHER	7029294894/SJ/RS	PORTO ALEGRE
50374	EDUARDO PEREIRA ROCHA	435987501/SSP/SP	SÃO PAULO
54252	ELAINE CRISTINA BARBOSA DE PAULA	8389256/SSP/MG	GOIÂNIA
52484	ELAINE CRISTINA CLEMENTE	31959432348926/SSP/GO	GOIÂNIA
52550	ELAINE MARIA DE LIMA	4998346/SSP/MG	BELO HORIZONTE
53951	ELISANGELA ALVES CUNHA	1600562/SSP/DF	BRASÍLIA
50894	ELISANGELA DINIZ PAIVA	2138952/SSP/GO	GOIÂNIA
54033	ELIZA TELES DOS SANTOS PEREIRA	119905255/SSP/RJ	RIO DE JANEIRO
50933	ELIZANGELA DE LIMA ARAUJO TEIXEIRA	1986556/SSP/PB	JOÃO PESSOA
50237	ELLERY JOHNSON DE OLIVEIRA SABINO	1224693/SSP/PI	TERESINA
55564	ELTON MARCOS SANTOS DE ANDRADE	3880218/SSP/PA	BELÉM
53610	ELZITA MARIA DA COSTA	16415973/SSP/MT	CUIABÁ
55701	EMILIO LIRA DE MORAIS	2435338/SSP/DF	BRASÍLIA
54546	ERIKA SIMONATO FERNANDES	273305840/SSP/SP	SÃO PAULO
52419	ERIKA VANESSA DE LIMA SILVA	98001011660/SJ/AL	MACEIÓ
52960	EVERALDO APARECIDO DE OLIVEIRA	05602203/SSP/MT	CUIABÁ
54290	EVERTON DE LIMA SILVA	2411809/SSP/PB	JOÃO PESSOA
55532	EZEQUIEL ADNEY LIMA DA PAIXAO	2594937/SSP/PB	JOÃO PESSOA
53452	FABIANE RIBEIRO SPINETTI	166632557/SSP/SP	SÃO PAULO
53642	FABIO ALESSANDRO MARTINS	256611452/SJ/SP	SÃO PAULO
54615	FABIO TADEU CABRAL STOLLER	089748420/SSP/RJ	RIO DE JANEIRO
51603	FABIOLA MORAIS BARBOSA	0889606501/SSP/BA	SALVADOR
53088	FABRICIO ALVES BATISTA	8301786/SSP/MG	BELO HORIZONTE



## RELAÇÃO OFICIAL DOS CANDIDATOS APROVADOS POR CERTIFICAÇÃO E CATEGORIA

Certificação: Proficiência em LIBRAS

Categoria: Usuários da LIBRAS, surdos, com escolaridade de nível médio

Inscrição	Nome	Identidade	Local
55675	FABRICIO HONORATO DA SILVA	3661314/SSP/GO	GOIÂNIA
50332	FABRICIO MURAKAMI REDONDARO	299443735/SSP/SP	SÃO PAULO
53183	FELIPE FERNANDES	4980531/SSP/SC	CURITIBA
51263	FERNANDA DE ARAUJO MACHADO	113240451/SSP/RJ	RIO DE JANEIRO
55190	FERNANDA PACHECO MAGNUS	1050379476/SSP/RS	PORTO ALEGRE
52590	FERNANDA PELENCE	4227065/SSP/SC	FLORIANÓPOLIS
52414	FLAVIA CARVALHO BARBOSA	1918521/SSP/DF	BRASÍLIA
54107	FLAVIA TREVISAN FERREIRA	440526541/SSP/SP	SÃO PAULO
52540	FLAVIO GRINEVICIUS	223093166/PM/SP	CURITIBA
53391	FLAVIO MATHEUS GOULART DO NASCIMENTO	2363754/SSP/PA	BELÉM
50621	FRANCIELLE CANTARELLI MARTINS	2088082199/SSP/RS	PORTO ALEGRE
53322	FRANCISCA VANETE RODRIGUES DE OLIVEIRA	1884581/SSP/DF	BRASÍLIA
52328	FRANCISCO ALVES DA CRUZ NETO	3840635/SSP/GO	GOIÂNIA
51405	FRANCISCO RADGER RAMALHO	816266/SSP/PB	JOÃO PESSOA
50681	FRANCISCO SERVULO GOMES LIMA	93013026038/SSP/CE	FORTALEZA
51071	GABRIEL LELIS CORDEIRO DO CARMO	324260/SSP/AP	MACAPÁ
53186	GILSOMAR DA ROCHA MOURA	3177070/SSP/GO	GOIÂNIA
51852	GILSON FERREIRA DA COSTA	1270716/SSP/RN	NATAL
52306	GLAUCIO DE CASTRO JUNIOR	13374094/SSP/MG	BELO HORIZONTE
54007	GLEICY LENY BARBOSA DOS SANTOS	3788207/SSP/GO	GOIÂNIA
51051	GREICI FRANCIELI MACHADO	49444573/SSP/SC	FLORIANÓPOLIS
55091	GUIOMAR DA SILVA FERREIRA DA CUNHA ALVES	2182713/SSP/DF	BRASÍLIA
52254	GUSTAVO BRUSTOLIN HORST	19961499/SSP/SC	FLORIANÓPOLIS
54176	GUSTAVO DE ARAUJO PERAZZOLO	1074064559/SJ/RS	PORTO ALEGRE
54174	GUSTAVO LUNA MAIA CORREIA FERNANDES	6343439/SJ/AM	MANAUS
51042	HAMILTON PEREIRA RODRIGUES	10730893/SSP/AM	MANAUS
53844	HANNAH ARAUJO ROSENDO	2259877/SSP/PB	JOÃO PESSOA
54809	HEBER CESAR FERREIRA	82169245/SSP/PR	CURITIBA
52754	HEGON HENRIQUE CARDOSO FAVACHO	273153/SSP/AP	MACAPÁ
50008	HELIO ALVES VIEIRA	2532737/SSP/MG	BELO HORIZONTE
51115	HELIO SOARES DE CAMPOS JUNIOR	030054936/SSP/RJ	RIO DE JANEIRO
52151	HELOIR APARECIDO MONTANHER	64824929/SSP/PR	CURITIBA
54140	HELY CESAR FERREIRA	10561776/SSP/MG	BRASÍLIA
50790	HIRAM ALCANTARA DE MOURA	3610961/SSP/GO	GOIÂNIA
55544	HOVERDIANO CESAR PEREIRA CAETANO	0725367148/ME/PB	JOÃO PESSOA
50478	HUMBERTO GRIPP DINIZ	070253075/SSP/RJ	RIO DE JANEIRO
50770	ISABEL CRISTINA RODRIGUES SANTARENO	891838/SSP/MS	CAMPO GRANDE
50902	ISAIAS LEAO MACHADO FELIX	1556317/SSP/DF	BRASÍLIA
53490	ITALO MAFRA BARBOSA	1513655/SSP/AL	MACEIÓ
51492	IVAIR DE ALMEIDA BENAYHUR	314431/SSP/AP	MACAPÁ
51927	JACKSON DA SILVA VALE	11289155/SSP/AM	MANAUS
54771	JADSON CRISTIVAO RODRIGUES	2699221/SSP/PE	RECIFE
51282	JANINE CALAZANS ALVES	12304871/SSP/MG	BELO HORIZONTE
50747	JEOVA CELLA	3124833/SSP/SC	CURITIBA
52001	JESIEL BRIGIDA DE SOUZA	1726079/SSP/GO	GOIÂNIA
50193	JOAO HENRIQUE MARTINS DE BULHOES	083722637/SSP/RJ	RIO DE JANEIRO
50719	JOAO LUIZ NASCIMENTO	4634310/SSP/RJ	SÃO PAULO
52461	JOAO PAULO TEIXEIRA	341252153/SSP/SP	SÃO PAULO
50490	JOAO PAULO VITORIO MIRANDA	2104399/SSP/PI	TERESINA
53286	JOAO RAPHAEL COUTINHO BERTONCELLI	75344600/SJ/PR	CURITIBA
51867	JOARA DE LIMA JINKINGS	202948/SSP/GO	GOIÂNIA
53675	JOELMA PINHEIRO DA SILVA	11615710/PM/AM	MANAUS
55748	JOICE ALVES DE SA	85364988/SSP/SP	SÃO PAULO
53013	JORGE LUIZ SOARES DA SILVA	1770229/SSP/DF	BRASÍLIA
50155	JOSE ARNOR DE LIMA JUNIOR	01797701/SSP/RN	NATAL
53966	JOSE ARTHUR DE ALMEIDA CASTRO	4789393/SSP/MG	BELO HORIZONTE
51105	JOSE CARLOS DE OLIVEIRA	34745412/SSP/PR	CURITIBA
54322	JOSE SINESIO TORRES GONCALVES FILHO	1368254/PM/PA	BELÉM
51380	JOSIANE HERNANDES	4808273/SSP/GO	GOIÂNIA
53218	JOSIVALDO DE SOUZA BEDA	555310847070/SSP/GO	GOIÂNIA
53261	JOSY VITORIA DE SOUSA MACEDO	002225932/SSP/RN	BELÉM
53501	JULIANA LUCIANI DE MELO NASCIMENTO	2002001283310/SSP/AL	MACEIÓ
51152	JULIANE CRISTINA BRIZOLA DE O SANTOS	120245907/SSP/RJ	RIO DE JANEIRO
54194	JULIO MARCIO AZEREDO ROSSI	3450141/SJ/MG	BRASÍLIA



**RELAÇÃO OFICIAL DOS CANDIDATOS APROVADOS POR CERTIFICAÇÃO E CATEGORIA**

Certificação: Proficiência em LIBRAS

Categoria: Usuários da LIBRAS, surdos, com escolaridade de nível médio

Inscrição	Nome	Identidade	Local
52818	JUNIOR RASBOLT	89309263/SSP/PR	CURITIBA
51552	KARINE INES FERREIRA CARDOSO	46220852/SSP/SC	FLORIANÓPOLIS
52695	KARLA MOREIRA SANTOS	4265499/SSP/GO	GOIÂNIA
50873	KATIA SILVIA GARCIA GONCALVES	3647224/SSP/GO	GOIÂNIA
52579	KELI KRAUSE	3068527096/SSP/RS	PORTO ALEGRE
54055	KLEBER DO NASCIMENTO SANTOS	674322/SSP/RO	PORTO VELHO
52505	LAIS CRISTIANE MONTEIRO DRUMOND	7554624/SSP/MG	BELO HORIZONTE
50940	LEANDRO BERTOLAZZI GOLIN	9061606506/SSP/RS	PORTO ALEGRE
52521	LEANDRO ELIS RODRIGUES	091208231/SSP/RJ	RIO DE JANEIRO
52479	LEONARDO ANDRE SILVA RASMUSSEN	3878321/SJ/GO	GOIÂNIA
54200	LEONARDO BOFF	7024950565/SJ/RS	PORTO ALEGRE
51913	LIDIA MARIA TRINTA AROUCHE	474959/SSP/MA	SÃO LUÍS
50809	LILIANE PEREIRA DA SILVA	2246702/SSP/DF	BRASÍLIA
52396	LINCOLN MARCIO BARBOSA	1787174/SSP/DF	BRASÍLIA
54577	LISANDRA CASA NOVA CASA NOVA	4064628789/SSP/RS	PORTO ALEGRE
55548	LUCIANA CASSIA MOTTA DA SILVA	3088964/SSP/MG	BELO HORIZONTE
50267	LUCIANA WALESKA DE SOUZA MOURA	2385413/SSP/PB	JOÃO PESSOA
50207	LUCIANE CRUZ SILVEIRA PINHEIRO	096184171/SSP/RJ	RIO DE JANEIRO
53115	LUCIANO DE SOUZA GOMES	5755075/SSP/ES	VITÓRIA
54622	LUCIANO RODRIGUES PESSOA	10877453/SSP/MG	BELO HORIZONTE
54031	LUCILA DOS SANTOS VALES	2056470335/SJ/RS	PORTO ALEGRE
51039	LUCINEIA FAGUNDES DE SOUSA SILVA	300710471/SSP/SP	SÃO PAULO
54836	LUCIO CRUZ SILVEIRA AMORIM	096741699/SSP/RJ	RIO DE JANEIRO
53213	LUCIVAL FABIO RODRIGUES DA SILVA	3065793/SSP/PA	BELÉM
52091	LUIS ANTONIO DOS PASSOS	25568442/SSP/SC	FLORIANÓPOLIS
52946	LUIZ ANDRE BRITO COELHO	071405724/SSP/RJ	RIO DE JANEIRO
52272	LUIZ ANTONIO ZANCANARO JUNIOR	43319696/SSP/SC	FLORIANÓPOLIS
55725	LUIZ DINARTE FARIA	790581/SSP/PR	CUIABÁ
51409	LUIZ MAR FERREIRA DE LIMA	5335992/SSP/MG	BELO HORIZONTE
50816	LUIZ PEREIRA DE FRANCA JUNIOR	4565037/SSP/GO	GOIÂNIA
50226	LUZIANE DE JESUS DA SILVA	0131944920001/SSP/MA	SÃO LUÍS
54118	LYVIA DE ARAUJO CRUZ	2004009096381/SSP/CE	FORTALEZA
51064	MARCELI LUCIA PAVEGLIO	1026838944/SSP/RS	PORTO ALEGRE
54519	MARCELO APARECIDO SILVESTRE	1050469/SSP/RN	CURITIBA
52878	MARCELO CELESTINO SILVA	1560636/SSP/ES	RIO DE JANEIRO
50399	MARCELO LUCIO CORREIA DE AMORIM	5589518/SSP/PE	RECIFE
54403	MARCELO SANDER	1030183601/SJ/RS	PORTO ALEGRE
52609	MARCELO SILVA LEMOS	4018518391/SJ/RS	PORTO ALEGRE
52870	MARCIA CRISTINA PAULO DOS SANTOS	447805/MM/RJ	RIO DE JANEIRO
50221	MARCIA DE OLIVEIRA PEREIRA	134323920003/SSP/MA	SÃO LUÍS
54528	MARCIA DIAS LIMA	11913900/SSP/MG	BRASÍLIA
53674	MARCIA FRANCISCA DIOGO RODRIGUES	1551533/SSP/DF	BRASÍLIA
53067	MARCIO STEIN CARRIER	3083980148/SSP/RS	PORTO ALEGRE
53509	MARCO AURELIO MAXIMO CESAR	3552896/SSP/GO	GOIÂNIA
53672	MARCO AURELIO TEIXEIRA ROSA	059795336/SSP/RJ	RIO DE JANEIRO
52947	MARCOS DE MORAES SANTOS	0601524357/SSP/BA	SALVADOR
53754	MARCOS PAULO DE ALMEIDA	3581057/SSP/GO	GOIÂNIA
54262	MARCOS TADEU DE FREITAS	254838455/SSP/SP	SÃO PAULO
54451	MARCUS GUILHERME GONCALVES DA SILVA	3716529/SSP/PA	BELÉM
51572	MARCUS VINICIUS CALIXTO	1083365/SSP/GO	GOIÂNIA
53403	MARDONIO DOS SANTOS AGUIAR	2000010327852/SSP/CE	FORTALEZA
50000	MARIA AUXILIADORA SANTOS MENEZES PINTO	2645429/SSP/MG	BELO HORIZONTE
50019	MARIA CRISTINA GOUVEA NORTON	1032721/SSP/DF	BELO HORIZONTE
51671	MARIA CRISTINA LOPES	7560169/SSP/MG	CURITIBA
52159	MARIA DIANELLY BORBA DA SILVA	2002004145440/SSP/AL	MACEIÓ
50319	MARIA INEZ SOUZA MAIA	4441389/SSP/GO	GOIÂNIA
55356	MARIA JOSE NORONHA DE CASTRO BEZERRA	201534/SSP/AP	MACAPÁ
54620	MARIA LUIZA GUIMARAES DE MELO	9055238571/SSP/RS	PORTO ALEGRE
53409	MARIA MARGARIDA DOS SANTOS GOMES	4307815/SSP/MG	BELO HORIZONTE
53015	MARIA RODRIGUES GUIMARAES RIBEIRO	276638/SSP/AP	MACAPÁ
53611	MARIENE ARAUJO NASCIMENTO	3843844/SSP/GO	GOIÂNIA
54487	MARILIA ALEXANDRE DE OLIVEIRA	2002002279000/SSP/CE	FORTALEZA
54538	MARISA DIAS LIMA	13958200/SSP/MG	BRASÍLIA
51541	MARITZA SIMOES FRAGA	916726/SSP/ES	RIO DE JANEIRO



## RELAÇÃO OFICIAL DOS CANDIDATOS APROVADOS POR CERTIFICAÇÃO E CATEGORIA

Certificação: Proficiência em LIBRAS

Categoria: Usuários da LIBRAS, surdos, com escolaridade de nível médio

Inscrição	Nome	Identidade	Local
50729	MARLON JORGE SILVA DE AZEVEDO	06940447/SSP/AM	MANAUS
53267	MARLON LOUREIRO ULHOA	4033524/SSP/MG	BELO HORIZONTE
50644	MATHEUS VIANA MELO	33821552/SSP/SP	SÃO PAULO
51472	MAURICIO DAMASCENO SOUZA	0383288282/SSP/BA	SALVADOR
51534	MAURICIO MARQUES SIMOES	1164352/SSP/PB	JOÃO PESSOA
51518	MAYARA ALMEIDA CARVALHO MILAM	2879395/SSP/PB	JOÃO PESSOA
52986	MELISSA VILAS BOAS CERQUEIRA BRITO	290169203/SSP/SP	SÃO PAULO
51506	MICHELE SALVINO SILVA	126199694/SSP/RJ	RIO DE JANEIRO
51559	MILENA DA SILVA MENDES	01301889725/SSP/RJ	BELO HORIZONTE
51687	MIRELLY LUCENA DE LIRA	6367218/SSP/PE	RECIFE
54482	MIZANARA DE SOUZA FERREIRA	3927168/PM/PA	BELÉM
52717	MONICA DE AZEVEDO	40466495/SSP/PR	CUIABÁ
51285	NATAN GASPARE PEREIRA	075314096/SSP/RJ	RIO DE JANEIRO
54588	NELSON DO REGO VALENCA JUNIOR	25628519/SSP/PE	RECIFE
54404	NELSON GOETTERT	1042658102/SSP/RS	PORTO ALEGRE
52242	NELSON PIMENTA DE CASTRO	59821991/SSP/RJ	RIO DE JANEIRO
51932	NILZE MARY PAZ CAVALCANTE SANTOS	98001030141/SSP/CE	FORTALEZA
54367	NIVEA MARIA XIMENES DE MATOS	103558789/SSP/RJ	RIO DE JANEIRO
51515	ODIRLEI PEGORARO	00000836645/SSP/RO	PORTO VELHO
51776	PAMELLA ELAINE PRESTES DA CUNHA	3712629/SSP/AP	MACAPÁ
50661	PATRICIA BOTOSSO	4018492/SSP/GO	GOIÂNIA
53170	PATRICIA CARDOSO	4177538/SSP/PE	RECIFE
54164	PAULA ANDREA WEYNE DE ALMEIDA	93002253810/SSP/CE	FORTALEZA
51883	PAULA PEREIRA DA SILVA	104856604/SSP/RJ	RIO DE JANEIRO
50485	PAULA WEISS RIBEIRO	4074046212/SSP/RS	PORTO ALEGRE
50009	PAULO ANDRE MARTINS DE BULHOES	070155627/SSP/RJ	RIO DE JANEIRO
52868	PAULO PEDRO DA SILVA	55566590/SSP/RJ	RIO DE JANEIRO
52594	PAULO ROBERTO AMARAL VIEIRA	179598417/SSP/SP	SÃO PAULO
52619	PRISCILA APARECIDA MORAES HENKEMAIER	17665434/SSP/MT	CUIABÁ
52257	PRISCILLA FONSECA CAVALCANTE	0100893064/SSP/RJ	RIO DE JANEIRO
56094	PRISCILLA LEONNOR ALENCAR FERREIRA	1122425295/SSP/BA	SALVADOR
50393	RAFAEL EMIL KOROSSY MARQUES	7140712/SSP/PE	RECIFE
50617	RAMARONE FERNANDES VIEIRA	7070530907/SJ/RS	PORTO ALEGRE
53967	RAQUEL ANUNCIATA MENDES	9064469/SSP/MG	BELO HORIZONTE
52875	RAQUEL ARAUJO DA SILVA	4162358/SSP/GO	GOIÂNIA
53948	REGIA ARAUJO DE CARVALHO	001406928/SSP/RN	NATAL
51839	REGINA LUCIA MORAES LAGE	3305799/SSP/RJ	RIO DE JANEIRO
53118	REGINA MARIA BARBOSA SPOSITO	4648965/SSP/GO	GOIÂNIA
51914	REJANE LOUREDO BARROS	1687260/SSP/DF	BRASÍLIA
50174	REJANE SILVERIA DA SILVA	103401147/SSP/RJ	RIO DE JANEIRO
54550	RENATA CRISTINA ANDRADE BARBOSA	06287/SSP/DF	ARACAJU
55088	RENATA CRISTINA FONSECA DE REZENDE	2623537/SSP/PB	BRASÍLIA
54763	RENATA DE CASTRO BELLO	10726823/SSP/MG	BELO HORIZONTE
51426	RENATA FERNANDES MARTINS	86630567/SSP/PR	CURITIBA
50516	RENATA FERREIRA DA SILVA	211797196/SSP/RJ	RIO DE JANEIRO
51416	RENATA OHLSON HEINZELMANN BOSSE	9052301679/SSP/RS	PORTO ALEGRE
50300	RENATO DE ARAUJO NUNES	094827508/SSP/RJ	RIO DE JANEIRO
50322	RENNYA DE CASTRO FERREIRO	34313756220070/ME/GO	GOIÂNIA
50144	RICARDO MORAND GOES	107449837/SSP/RJ	PORTO ALEGRE
52513	RIGUEL BRUM DE PAULA	12466956/SSP/MG	BELO HORIZONTE
50150	RITA DE CASSIA MARINHO PINTO	3013736/SSP/MG	BELO HORIZONTE
50959	RIVANDA DOS SANTOS RIBEIRO	443547130/SSP/SP	SÃO PAULO
50010	ROBERTA GOMES DE LIMA	1501971/SSP/DF	BRASÍLIA
51684	ROBERTA MARIA DE FARIAS SOARES	6985939/SSP/PE	RECIFE
53195	ROBERTA SANTOS MORAIS GOMES	219040946/SSP/RJ	RIO DE JANEIRO
52202	ROBERTO LEANDRO SILVA ROSA	119056505/SSP/RJ	RIO DE JANEIRO
54769	ROBSON DE LIMA PEIXOTO	109749515/SSP/RJ	JOÃO PESSOA
52536	RODRIGO CUSTODIO DA SILVA	1076052008/SJ/RS	PORTO ALEGRE
51432	RODRIGO DE MORAES ARAUJO	2246623/SSP/DF	BRASÍLIA
51113	RODRIGO SILVA MACANEIRO	49874268/SSP/SC	FLORIANÓPOLIS
54906	ROGER LINEIRA PRESTES	6080970269/SJ/RS	PORTO ALEGRE
50708	ROGERIO FEITOSA OLIVEIRA DA SILVA	1501282/SSP/DF	BRASÍLIA
50369	RONISE CONCEICAO DE OLIVEIRA	046468815/SSP/RJ	RIO DE JANEIRO
50370	ROSANA DUARTE GRASSE	120798905/SSP/RJ	RIO DE JANEIRO





## RELAÇÃO OFICIAL DOS CANDIDATOS APROVADOS POR CERTIFICAÇÃO E CATEGORIA

Certificação: Proficiência em LIBRAS

Categoria: Usuários da LIBRAS, surdos, com escolaridade de nível médio

Inscrição	Nome	Identidade	Local
53960	ROSANA FROES SANTOS	11565234/SSP/MG	BELO HORIZONTE
52526	SAMUEL FERREIRA DE SOUZA	284055815/PM/MS	CAMPO GRANDE
54232	SANDRA CORTONI MILANO	5018107655/SJ/RS	PORTO ALEGRE
53453	SANDRA ELY DE MORAIS REZENDE	10806776/SSP/AM	MANAUS
50700	SANDRA LUCIA RABELO VIEIRA	2660837/SSP/RJ	RIO DE JANEIRO
50494	SANDRO DOS SANTOS PEREIRA	276272456/SSP/SP	SÃO PAULO
53595	SAULO MACHADO MELLO DE SOUSA	2365303/SSP/DF	BRASÍLIA
54026	SELMA LUIZA MUNERON	5065299/SSP/MG	BELO HORIZONTE
52498	SIGRID SIMONE PERSSON ENGEL	34129614/SSP/PR	CURITIBA
50169	SILVIA SARAIVA DE FRANCA CALIXTO	3103080409162/SSP/GO	GOIÂNIA
54105	SIMONE DE FATIMA FONSECA TEIXEIRA	7201292/SSP/MG	RIO DE JANEIRO
53843	SIMONE HAACK	1070790629/SJ/RS	PORTO ALEGRE
51803	SIMONE PATRICIA SOARES DE SOUZA	1154490/SSP/RN	NATAL
53861	SONIA REGINA NASCIMENTO DE OLIVEIRA	9111359/SSP/SP	SÃO PAULO
53320	SONIA THEREZINHA MESSERSCHIMIDT SCHUSTER	7005926873/SJ/RS	PORTO ALEGRE
54904	STELLA DA CONCEICAO DIAS HEITOR	16140112/SSP/ES	VITÓRIA
53185	SUELI RAMALHO SEGALA	115417394/SSP/SP	SÃO PAULO
52008	SUELI VICHATTO PRADO	4934271/SSP/MG	BELO HORIZONTE
50691	TALITA NUNES	51354659/SSP/SC	FLORIANÓPOLIS
51387	TATIANE BERTE	5057944463/SSP/RS	PORTO ALEGRE
54490	TATIANE FROTA DE LIMA	2002009147826/SSP/CE	FORTALEZA
53110	TATIANE RODRIGUES DIAS	12045075/SSP/ES	VITÓRIA
54276	TATYANA SAMPAIO MONTEIRO	12331678/SSP/AM	MANAUS
53841	TEDSON PINTO DE LIMA	2870076/SSP/MG	BELO HORIZONTE
53178	TEREZINHA DE JESUS DOS SANTOS	1176662/SSP/PE	RECIFE
55102	THAISY PAYO VAQUERO	82248277/SSP/PR	CURITIBA
51858	THIAGO CORREA DA SILVA	82867295/SSP/PR	CURITIBA
51761	TIAGO JOAO DAMO CONDOVA	1139887143/ME/DF	BRASÍLIA
51491	TUENDER DURAES DE LIMA	6097621/SSP/MG	BELO HORIZONTE
55565	VAGNER ALVARES CAMPOS	298866316/SSP/SP	RIO DE JANEIRO
53837	VALERIA GONCALVES SCANGARELLI MATTE	1050206406/SJ/RS	PORTO ALEGRE
51535	VANDER SOARES JUNIOR	404029978/SSP/SP	SÃO PAULO
50715	VANESSA LIMA VIDAL	99003005398/SSP/CE	FORTALEZA
52633	VERA LUCIA CLIVATI	10360617/SSP/PR	CURITIBA
55385	VERUSKA PALOMA DO CARMO ARAUJO	1727603/SSP/AL	MACEIÓ
54884	VIVIANE DE OLIVEIRA SILVA	108926270/SSP/RJ	RIO DE JANEIRO
53876	VIVIANE REGINA GONCALVES OLIVEIRA	211661632/SSP/RJ	RIO DE JANEIRO
50108	WAGNER CABRAL DOS SANTOS	116418278/SSP/RJ	RIO DE JANEIRO
53014	WALDIMAR CARRVALHO DA SILVA	1703066/SSP/DF	BRASÍLIA
54472	WALTER ANTONIO CHAGAS	45873510/SSP/PR	CURITIBA
54247	WANDERSON DE SOUZA BICALHO	10372446/SSP/MG	BELO HORIZONTE
55473	WARBERSON XAVIER PRINCIMA	1112760/SSP/DF	BRASÍLIA
54670	WASHINGTON LUIS SENA	073169328/SSP/RJ	RIO DE JANEIRO
51607	WELLINGTON ALMEIDA SANGLARD	092062496/ME/RJ	RIO DE JANEIRO
51744	WELLINGTON DE OLIVEIRA MARTINS	8285973/SSP/MG	BELO HORIZONTE
52367	WENDEL DE OLIVEIRA	103137972/SSP/RJ	RIO DE JANEIRO
50029	WERCELLZ CONSTANTINO GOMES	1295536/SSP/ES	VITÓRIA
54035	WILLIAM DIAS SILVEIRA	1020368328/SJ/RS	PORTO ALEGRE
50915	WILSON SANTOS SILVA	1161671811/SSP/BA	SÃO PAULO
51130	ZULEIKA RACHE PRETTI	1507500/SSP/ES	VITÓRIA



## RELAÇÃO OFICIAL DOS CANDIDATOS APROVADOS POR CERTIFICAÇÃO E CATEGORIA

Certificação: Proficiência em LIBRAS

Categoria: Usuários da LIBRAS, ouvintes, com escolaridade de nível médio

Inscrição	Nome	Identidade	Local
52128	ADRIANA GOMES BANDEIRA	1282099/SSP/ES	VITÓRIA
55941	ALANE LOBATO DA SILVA	520745/MAER/RN	NATAL
50212	ALCEBIADES NASCIMENTO SILVA JUNIOR	332232189/SSP/SP	SÃO PAULO
55783	ALESSANDER ROBERTO RIBEIRO	19944418/SSP/SP	SÃO PAULO
56160	ANA PAULA CANDIDO DE SOUSA	1162741317/SSP/BA	SALVADOR
50222	ANDERSON ALMEIDA DA SILVA	2300077/SSP/PI	TERESINA
52455	ANDERSON CARVALHO DA SILVA	3674649/SSP/PA	BELÉM
54834	ANDERSON TAVARES CORREIA DA SILVA	434150289/SSP/SP	RECIFE
51882	CARMEM LUCIA PEREIRA BARROS COSTA	062982/SSP/AP	MACAPÁ
50578	CESAR DE ALMEIDA GARCIA	11109898/SSP/MG	BELO HORIZONTE
52126	CINTIA LIDIANE ESTANAGEL TEODORO	415204665/SSP/SP	SÃO PAULO
55236	CLEBER LOPES DE SOUSA	11693015/SSP/MG	BELO HORIZONTE
52757	DAIANA DE OLIVEIRA MOREIRA	12238550/SSP/MG	VITÓRIA
52997	DANIEL PARREIRA NUNES	10356807/PASS/ST	MANAUS
54214	DAVI CLAUDIO SOARES DA SILVA	469505837/SSP/SP	MACEIÓ
50273	DEBORA BOTELHO COSTA	13616497/SSP/MG	BELO HORIZONTE
53354	DEBORA CANDIDO ROSA	418545881/SSP/SP	SÃO PAULO
50583	DENIS ANTUNES DE SOUZA	197264207/SSP/SP	SÃO PAULO
51908	DENISE CRISTINA SERIO	274226601/SSP/SP	SÃO PAULO
52199	DUANNE ANTUNES BOMFIM	12813197/SSP/MG	BELO HORIZONTE
54616	EDA PEREIRA DE AMORIM RIBEIRO	163090695/SSP/SP	SÃO PAULO
51142	EDINALDA DE SOUSA CUNHA	1633433/SSP/PI	TERESINA
53451	EDUARDO CARNEIRO MUNIZ	19700482/SSP/AM	MANAUS
52827	ELAINE CRISTINA RODRIGUES	302421713/SSP/SP	SÃO PAULO
53898	ENILDES DA CRUZ MENEZES	0653443595/SSP/BA	SALVADOR
52855	ERICA REGINA ARAUJO SILVA	6205202/SSP/PE	SALVADOR
54426	EVERSON ABADE DA SILVA	363725507/SSP/SP	SÃO PAULO
53114	FABIANO DE CASTRO MARCELINO	339452560/SSP/SP	SÃO PAULO
54682	FILIPPE PAULINO SOARES	2666370/SSP/PB	JOÃO PESSOA
53727	FRANCISCO MARCILIANO MESQUITA DA SILVA	98097161080/SSP/CE	FORTALEZA
53916	GILSON BRUNO DA SILVA	404436304/SJ/SP	SÃO PAULO
54905	INDIANARIA REGINA RODRIGUES	94647606/SSP/PR	CURITIBA
54204	ISINY LOPES DOS REIS	768575/SSP/RO	PORTO VELHO
51253	JOAQUIM CARLOS LAURENTINO NETO	6779425/SSP/PE	RECIFE
55024	JORGE BRAGA DE MORAES OKAGAWA	338844284/SSP/SP	SÃO PAULO
54713	JULIANA SANTOS DA SILVA	452537952/SSP/SP	SÃO PAULO
55619	JULIANA SOARES DIAS	3788264/PM/GO	GOIÂNIA
56136	KELLE CRISTINA FRANCO LIMA	336655940/SSP/CE	FORTALEZA
55646	KELLY DA SILVA LEME	415224214/SSP/SP	SÃO PAULO
53952	KIARA MARIA SOCUTA QUINTANILHA	35530854/SSP/SP	SÃO PAULO
55582	LICIA BORBA DE AZEVEDO	225292796/SSP/RJ	RIO DE JANEIRO
53613	LUCAS LEAL CARVALHO	422904557/SSP/SP	TERESINA
53612	LUCIANE DORNELAS ESTANISLAO	10502152/SSP/MG	BELO HORIZONTE
54942	LUCIANO OLIVEIRA RICARDO	1295274/SSP/ES	VITÓRIA
54869	LUCIELDO SANTANA DE ANDRADE	98029102112/SSP/CE	FORTALEZA
52392	MANOLO RODRIGUES TORRES	44044116/PM/SP	SÃO PAULO
51245	MARCELA DE SOUZA FARIAS	0510518931/SSP/BA	SALVADOR
51161	MARCELO VENELLI	16166669/SSP/SP	SÃO PAULO
52596	MARCOS GRUTZMACHER	921489/SSP/RO	PORTO VELHO
56139	MARCOS LUIZ DOS SANTOS BRABO	3798283/PM/PA	BELÉM
53540	MARGUERITA FIALHO CUNHA	0349608563/SSP/BA	SALVADOR
55655	MARIA CRISTINA DE MORAIS SANTOS	0677951450/SSP/BA	SALVADOR
51402	MARIA DO AMPARO PASSOS SILVA	2584628/SSP/PI	TERESINA
53456	MARINA ROSSI MELO	16132676/SSP/SP	GOIÂNIA
51375	MARINELIA SOARES DE LIMA	340415/SSP/AC	RIO BRANCO
51847	MARIZA DE SOUZA LIMA	1102523/SSP/DF	BRASÍLIA
53551	MARTA EVELMA COSTA FRAGA	2003021014952/SSP/CE	FORTALEZA
55700	MONICA RAQUEL DE SOUZA DUARTE	106856891/SSP/RJ	RIO DE JANEIRO
53535	NORMALICE DOS SANTOS VIVIANI	391834812/SSP/SP	SÃO PAULO
51198	PATRICIA DO CARMO VENELLI	17282490/SSP/SP	SÃO PAULO
50991	PATRICIA ROCHA PORDEUS	7005510/SSP/PE	RECIFE
54282	PAULA CECILIA NOVAES SANTOS	161701/PM/AP	MACAPÁ
53500	PAULA DE JESUS CERQUEIRA	1332395007/SSP/BA	MACEIÓ
53716	PRISCILA DE QUEIROZ COSTA	407752614/SJ/SP	SÃO PAULO



**RELAÇÃO OFICIAL DOS CANDIDATOS APROVADOS POR CERTIFICAÇÃO E CATEGORIA**

Certificação: Proficiência em LIBRAS

Categoria: Usuários da LIBRAS, ouvintes, com escolaridade de nível médio

<b>Inscrição</b>	<b>Nome</b>	<b>Identidade</b>	<b>Local</b>
55685	PRISCILA REGINA GONCALVES DE MELO	401341823/SSP/SP	SÃO PAULO
54739	PRISCILLA KELLY DE OLIVEIRA	206881757/SSP/RJ	RIO DE JANEIRO
53214	RAFAEL WILSON BELLI	414620537/SSP/SP	SÃO PAULO
54703	RAQUEL DARK CONCEICAO JUSTINO	1887274/SSP/DF	BRASÍLIA
55081	REINALDO DOS SANTOS CORDEIRO	476926181/SSP/BA	SALVADOR
53786	RICKSON RODRIGUES FAUSTINO DA SILVA	1169434835/SJ/BA	SALVADOR
55428	ROBERTO DO AMARAL SANTOS JUNIOR	0701249145/SSP/BA	SALVADOR
50591	ROSANA ARAUJO DOS SANTOS	232689982/SSP/SP	SÃO PAULO
51562	RUTE LEIA AUGUSTA DA SILVA	1772581/SSP/ES	VITÓRIA
54239	SEMAR DA SILVA LIMA	18164242/SSP/AM	MANAUS
55095	SILVIA DE SOUZA	82015604/SSP/PR	CURITIBA
51340	SIMONE PINHEIRO	323040834/SSP/SP	SÃO PAULO
55817	SONIA ROCHA LUCAS	642151/SSP/MS	CAMPO GRANDE
54863	SUELEN EMERICK CORREA	0201539806/SSP/RJ	RIO DE JANEIRO
51484	SUELLEN DE SOUZA	442681655/SSP/SP	SÃO PAULO
50307	VALDEMAR BARBOSA LIMA JUNIOR	11290881/SSP/MG	BELO HORIZONTE
55608	VIRGILIO SOARES DA SILVA NETO	1828950/SSP/PB	JOÃO PESSOA
50313	WALQUIRIA VIDAL	001625974/SSP/RN	NATAL



## RELAÇÃO OFICIAL DOS CANDIDATOS APROVADOS POR CERTIFICAÇÃO E CATEGORIA

Certificação: Proficiência em tradução e interpretação da LIBRAS/Língua Portuguesa/LIBRAS

Categoria: Ouvintes fluentes em LIBRAS, com escolaridade de nível superior

Inscrição	Nome	Identidade	Local
53838	ADRIANA HAUPT VAZ	66756122/SSP/PR	CURITIBA
54443	ADRIENE MORAES ROSA	18208946/SSP/SP	SÃO PAULO
55614	ALDA LEABY OLIVEIRA DE ARAUJO	16263562/SSP/PB	JOÃO PESSOA
50572	ALESSANDRA DA SILVA	6545016/SSP/MG	GOIÂNIA
55337	ALINE DUBAL MACHADO	7061782251/SJ/RS	PORTO ALEGRE
52342	ALINE NUNES DE SOUSA	96004011567/SSP/CE	FORTALEZA
53475	ALINELLY LEHMEN DA SILVA	8047005486/SJ/RS	PORTO ALEGRE
50134	ANA BEATRIZ DA SILVA DUARTE	4318161/SSP/MG	GOIÂNIA
54842	ANA CRISTINA DA SILVA ANDRADE	94019000497/SSP/CE	FORTALEZA
53760	ANA CRISTINA REICHARDT ZISMAN	0092600790/SSP/RJ	RIO DE JANEIRO
55515	ANA SILVIA ROGERIO CAXILE TEIXEIRA	2000005022984/SSP/CE	FORTALEZA
50843	ANDREA MICHILES LEMOS	93002140845/SSP/CE	FORTALEZA
53847	ANDREA REJANE MELO BRITO	33550930/SSP/MA	SÃO LUÍS
54793	ANDREIA MARCHI MORI GUEDES	81968136/SSP/PR	CURITIBA
53560	ANGELA RUSSO	2027270591/SSP/RS	PORTO ALEGRE
55663	ANIE PEREIRA GOULARTE GOMES	9083598641/SJ/RS	PORTO ALEGRE
55027	APARECIDA MARIA DE BRITO COSTA	4358206/SSP/SC	CURITIBA
51314	ARACELLI LOPES MENDES	80029250/SSP/PR	CURITIBA
54064	BENEVANDO MAGALHAES FARIAS	351073/SSP/RO	RECIFE
53244	BIANCA CARRIJO CORDOVA	2178877/SSP/DF	BRASÍLIA
52050	CAMILA TIBERI JULICH	8012659/SSP/MG	BELO HORIZONTE
50960	CARINA REBELLO CRUZ	7048547173/SSP/RS	PORTO ALEGRE
53120	CARLA ELIZA DOS SANTOS	238327954/SSP/SP	CURITIBA
50103	CARLOS HENRIQUE RODRIGUES	6020592/SSP/MG	BELO HORIZONTE
53661	CAROLINE MELLO DA SILVA	122749468/SSP/RJ	RIO DE JANEIRO
53533	CASSIA DE SOUSA	282363622/SSP/SP	SÃO PAULO
52030	CIBELE SILVA GOMES	94020006070/SSP/CE	FORTALEZA
53577	CINTIA CAMPOS SILVA	1387269/SSP/DF	BRASÍLIA
54364	CLARISSA MONTEIRO FRANCA CORREIA IPOLITO	188603591/SSP/SP	SÃO PAULO
53007	CLAUDIA HELENA PAIM FURLANETTO	8053819689/SSP/RS	PORTO ALEGRE
50819	CLAUDIA REGINA PAPALARDO A M R IBEIRO	42737/SSP/TO	PALMAS
51625	CRISTIANE LIMA TERRA MENDONCA	4054790102/SSP/RS	PORTO ALEGRE
50272	CRISTIANE VIEIRA DE PAIVA LIMA	3068635/SSP/MG	GOIÂNIA
55410	CRISTIANO CAMPOS DONADO	4795905/SSP/MG	BELO HORIZONTE
53009	CRISTINA ALVES DA SILVA MENEZES	3982302/SSP/MG	BELO HORIZONTE
52858	CYNTIA FRANCA CAVALCANTE DE ANDRADE	2903016/SSP/PA	BELÉM
53669	DAMARES OLIVERIA SILVA	10158606/SSP/MG	BELO HORIZONTE
51780	DANIEL PAES DE ALBUQUERQUE	1144504/SSP/AL	MACEIÓ
55494	DANIEL SALES SILVA	9050406/SSP/MG	GOIÂNIA
52000	DANIELLY CALDAS DE OLIVEIRA	99001209875/SSP/AL	MACEIÓ
50497	DARCY PINTO DE SOUZA	06119727/SSP/AM	MANAUS
50017	DAYSE GARCIA MIRANDA	3623904/SSP/MG	BELO HORIZONTE
51707	DEA DO SOCORRO LOBATO SILVA	2774736/SSP/PA	BELÉM
51754	DEBORA PEREIRA CLAUDIO	1028273711/SJ/RS	PORTO ALEGRE
50021	DEIMILUCE LOPES FONTES	1602504/SSP/DF	BRASÍLIA
52937	DENIELLI KENDRICK	84065706/SSP/PR	CURITIBA
55107	DESIREE FERREIRA NOGUEIRA	14033721/SSP/SP	SÃO PAULO
51147	DILEIA APARECIDA MARTINS	441500146/SSP/SP	SÃO PAULO
54930	DINA SOUZA DA SILVA	326826398/SSP/CE	FORTALEZA
52185	DOLORES ALVES PEREIRA DE BRITTO	700143/SSP/MS	CAMPO GRANDE
54799	EDEILCE APARECIDA SANTOS BUZAR	21405921/SSP/MA	BRASÍLIA
50471	EDNA MISSENO PIRES	3446572/SSP/GO	GOIÂNIA
54109	EDNALVA GUTIERREZ RODRIGUES	875062/SSP/DF	VITÓRIA
52016	EDNEIA DE OLIVEIRA ALVES	3916861/SSP/PE	JOÃO PESSOA
50063	EDUARDO DE ALMEIDA RUAS	248758585/SSP/SP	SÃO PAULO
54419	ELAINE CRISTINA ROSA BASTOS	2230976/SSP/GO	GOIÂNIA
50380	ELANA DE ANDRADE AMORIM VAZ	0324524463/SSP/BA	BELO HORIZONTE
51870	ELBER PAULO DA SILVA	2076670/SSP/GO	GOIÂNIA
53522	ELENY BRANDAO CAVALCANTE	4128897/SSP/PA	BELÉM
51482	ELIZANGELA DE AGUIAR ARAUJO	1833500/SSP/DF	BRASÍLIA
51026	ETELVINA GISELE MONTEIRO RIBEIRO CARDOSO	102114873/SSP/RJ	RIO DE JANEIRO
53167	EVERTON PESSOA DE OLIVEIRA	17491657/SSP/SP	SÃO PAULO
55905	FABIANA LOPES COELHO	1021058/SSP/MS	CAMPO GRANDE
55053	FABIANA VELASQUES HUBER DE MOURA	1024510/SSP/SC	FLORIANÓPOLIS





## RELAÇÃO OFICIAL DOS CANDIDATOS APROVADOS POR CERTIFICAÇÃO E CATEGORIA

Certificação: Proficiência em tradução e interpretação da LIBRAS/Língua Portuguesa/LIBRAS

Categoria: Ouvintes fluentes em LIBRAS, com escolaridade de nível superior

Inscrição	Nome	Identidade	Local
50014	FABIANE ELIAS PAGY	1960701/SSP/DF	BRASÍLIA
50962	FABIANO GUIMARAES DA ROCHA	122366305/SSP/RJ	RIO DE JANEIRO
51048	FERNANDA GUIMARAES MEDEIROS	3536103/SSP/PA	BELÉM
50627	FLAVIA MEDEIROS ALVARO MACHADO	8070729572/SSP/RS	PORTO ALEGRE
51787	FLAVIO GOMES OTTA	11807636/SJ/MT	CUIABÁ
55932	GERISON KEZIO FERNANDES LOPES	2001010034462/SSP/CE	FORTALEZA
51413	GESSILMA DIAS DOS SANTOS FERREIRA	3189873/SSP/GO	GOIÂNIA
50512	GILDETE DA SILVA AMORIM	106375579/SSP/RJ	RIO DE JANEIRO
53647	GISELE SOCORRO DE LIMA ROSA	737060/SSP/MS	CAMPO GRANDE
51719	GISLAINE DO ROSARIO PEREIRA NONATO	3897173/SSP/MG	BELO HORIZONTE
52402	GRACIELE KERLEN PEREIRA	9127000/SSP/MG	BELO HORIZONTE
52116	HELDER LANY OLIVEIRA MENDES	7927095/SSP/MG	BELO HORIZONTE
55397	IVONE MARIA BRITA DA SILVA	12961715/SSP/PR	CURITIBA
55296	JANAINA ALI PINHEIRO	7075073069/SJ/RS	BELÉM
53794	JANE LAIS YUMI UEMURA NAKAMURA	233485661/SSP/SP	SÃO PAULO
51443	JANETE DE MELO NANTES	689666/SSP/MS	CAMPO GRANDE
52244	JANICE GONCALVES TEMOTEO	95029169956/SSP/CE	FORTALEZA
50141	JANINE SOARES DE OLIVEIRA	110471091/SSP/RJ	RIO DE JANEIRO
51093	JAQUELINE MEDEIROS CRUZ DE CARVALHO	7252463/MM/RJ	RIO DE JANEIRO
51635	JEAN BERNARDINI	39363295/SSP/SC	FLORIANÓPOLIS
54185	JIANE RIBEIRO NEVES CWICK	59105469/SJ/PR	CURITIBA
54047	JOAO RICARDO BISPO JESUS	0805119370/SSP/BA	SALVADOR
54782	JOCIMARA PAIVA GRILLO	788882/SSP/MS	CAMPO GRANDE
51403	JOSIMERE DE SOUZA ARAUJO RAMALHO	1064124/SSP/PB	JOÃO PESSOA
53767	JOSINEIDE CASTRO LIMA	97002062294/SSP/CE	JOÃO PESSOA
54086	JULIANA SANCHES DOS SANTOS	3062271287/SJ/RS	PORTO ALEGRE
50818	JUSSARA MAITE MORAES ESMERIO	7087535428/SJ/RS	FLORIANÓPOLIS
53225	KARIN LISIANE WENTZEL	8045259317/SSP/RS	PORTO ALEGRE
52154	KATIA CRISTINA VANFFOSSEN	073546848/SSP/RJ	RIO DE JANEIRO
50197	KATIA HELENA FIORANTE	239287459/SJ/SP	SÃO PAULO
51267	KATIUSCIA GOMES BARBOSA OLMO	1191475/SSP/ES	VITÓRIA
51829	KEILA CARDOSO TEIXEIRA	1219349/SSP/ES	SÃO PAULO
50694	LARISSA GOTTI PISSINATTI	300482334/SSP/SP	PORTO VELHO
51107	LAURA JANE MESSIAS BELEM	063353551/SSP/RJ	RIO DE JANEIRO
53860	LEA CRISTINA FERREIRA SANTOS	0000353997951/SSP/MA	SÃO LUÍS
51231	LEIDIANI XAVIER PRINCIMA	2014671/SSP/DF	BRASÍLIA
52547	LEILA REGIA DE PAIVA	1111623/SSP/DF	BRASÍLIA
50290	LETICIA DE SOUZA MAGALHAES	6367753/SSP/BA	SALVADOR
52783	LISETTE ROCHA DE SOUZA	418636795/SSP/SP	SÃO PAULO
51641	LISVALDA PEDROSA DA SILVA	1135303/SSP/PE	RECIFE
50495	LORENI LUCAS DOS SANTOS	5034271063/SSP/RS	PORTO ALEGRE
52378	LUCIENE DE MACEDO GOMES VIANA	6068459/SSP/MG	BELO HORIZONTE
55222	LUIS FERNANDO LIMA TAVARES	1031094913/SSP/RS	PORTO ALEGRE
50451	LUIZ FELIPE FERREIRA MARANHÃO	93019001037/SSP/CE	FORTALEZA
53562	MANOELISA GOEBEL	9058447344/SSP/RS	PORTO ALEGRE
50889	MARCIA APARECIDA BOSSA	45718638/SSP/PR	CURITIBA
51818	MARCIA ELIZA DE POL	39265389/SSP/PR	CURITIBA
50243	MARCIA SOBRAL COSTA	1998166/SSP/GO	GOIÂNIA
53552	MARCO AURELIO SOUZA	8019186058/SJ/RS	FLORIANÓPOLIS
50437	MARCOS MORAES FERREIRA	101896736/SSP/RJ	RIO DE JANEIRO
50878	MARCOS DE BRITO	764057/SSP/DF	BRASÍLIA
51639	MARIA CRISTINA PIRES PEREIRA	6022637885/SJ/RS	PORTO ALEGRE
50679	MARIA CRISTINA VIANA LAGUNA	1065203381/SSP/RS	PORTO ALEGRE
50735	MARIA DIONEMONTEIRO DESIQUEIRA DA SILVA	2288657/SSP/PE	RECIFE
50999	MARIA INES DA SILVA VIEIRA	9415948/SSP/SP	SÃO PAULO
53239	MARIA IZALETE INACIO VIEIRA	183868789/SSP/CE	FORTALEZA
54582	MARIA NACELHA DE SOUZA FERREIRA	96029360492/SSP/CE	FORTALEZA
50849	MARIANA GONCALVES FERREIRA DE CASTRO	108670373/SSP/RJ	RIO DE JANEIRO
51076	MARIANE RODRIGUES DE SOUZA	2078313612/SJ/RS	FLORIANÓPOLIS
54634	MARIE GORETT DANTAS DE A E M BATISTA	624016/SSP/PB	JOÃO PESSOA
51121	MARILIA MORAES MANHAES	066923137/SSP/RJ	RIO DE JANEIRO
53486	MARLEI MACHADO TARRAGO	2038460768/SSP/RS	PORTO ALEGRE
50383	MARLEI DE AZEREDO	9058745911/SJ/RS	PORTO ALEGRE
50525	MARTA REJANE PROENCA FILIETAZ	48847498/SSP/PR	CURITIBA



**RELAÇÃO OFICIAL DOS CANDIDATOS APROVADOS POR CERTIFICAÇÃO E CATEGORIA**

Certificação: Proficiência em tradução e interpretação da LIBRAS/Língua Portuguesa/LIBRAS

Categoria: Ouvintes fluentes em LIBRAS, com escolaridade de nível superior

Inscrição	Nome	Identidade	Local
50434	MAUREN ELISABETH MEDEIROS VIEIRA	2781176/SSP/SC	FLORIANÓPOLIS
51216	MAURIA FIGUEIREDO DA SILVA	4327466/SSP/PE	RECIFE
54106	MONICA REJANE SOUSA	1084243/SSP/DF	BRASÍLIA
50855	NAIMA GAUDIA BORGES COSTA DE AMARAL	3231617/SSP/GO	GOIÂNIA
52790	NEIVA DE AQUINO ALBRES	908381/SSP/MS	SÃO PAULO
53721	NEUSA RODRIGUES FORTES PAJEWSKI	40321357/SSP/PR	CURITIBA
50854	NOEMI MARTIN CLAUDIO PROVVIDENTI	264069298/SSP/SP	SÃO PAULO
50859	PAOLA REGINA MARTINS BRUNO	7620/SSP/TO	PALMAS
51701	PATRICIA PAULA SCHELP WELTER	70788950/SSP/PR	PORTO ALEGRE
52377	PATRICIA PEREIRA	5029365/SSP/MG	BELO HORIZONTE
50324	PATRICIA TUXI DOS SANTOS	1439813/SSP/DF	BRASÍLIA
52230	QUEZIA DE MORAES PEDRO DA SILVA RIBAS	102342581/SSP/RJ	RIO DE JANEIRO
50829	RAFAEL DE ARRUDA BUENO JOSE MIGUEL	287835674/SSP/SP	SÃO PAULO
56096	RAFAELA FILIPIO MANERA	3075022479/SJ/RS	PORTO ALEGRE
52853	RAQUEL FERREIRA DO CARMO	3780731/SSP/PA	BELÉM
53771	REGIANE LUCAS DE OLIVEIRA GARCEZ	8597004/SSP/MG	BELO HORIZONTE
54023	RICARDO ERNANI SANDER	5014701287/SJ/RS	SÃO PAULO
50805	ROBERTA ALEKSIEJUK SOARES SALES	224959438/SSP/SP	SÃO PAULO
52938	ROSANA FELIPE SOARES	0207275629/SSP/RJ	RIO DE JANEIRO
53824	ROSELENA DE OLIVEIRA LANDENBERGER	124479443/SSP/SP	SÃO PAULO
54285	ROSENICE DE LIMA GABRIEL	2477673/SSP/PB	JOÃO PESSOA
52837	SANDRA MARIA DINIZ OLIVEIRA	1484784/SSP/PB	JOÃO PESSOA
53400	SAULO XAVIER DE SOUZA	99010542174/SSP/CE	CURITIBA
55578	SILVANA AGUIAR DOS SANTOS	5059065201/SSP/RS	FLORIANÓPOLIS
51958	SILVANA ARAUJO SILVA	52859565/SSP/PR	CURITIBA
52246	SILVANA ELISA DE MORAIS SCHUBERT	53693261/SSP/PR	CURITIBA
50657	SILVANA NICOLOSO	9045233807/SSP/RS	FLORIANÓPOLIS
55018	SIMONE EGG PAULUS	33278766/SSP/SC	FLORIANÓPOLIS
54366	SIMONE ROCHA PEREIRA	13405298/SJ/MG	BRASÍLIA
54698	SIMONE SILVA DE MOURA	1943544/SSP/DF	BRASÍLIA
52825	SIMONE STRECHAR	97645809/SSP/PR	CURITIBA
55617	SOELGE MENDES DA SILVA	98380817/SSP/PR	CURITIBA
51682	SOFIA OLIVEIRA PEREIRA DOS ANJOS	3791338/SSP/GO	GOIÂNIA
53582	SOLANGE DE FATIMA BRECAILO	37276634/SSP/PR	CURITIBA
51723	SONIA MARTA DE OLIVEIRA	4998348/SSP/MG	BELO HORIZONTE
55158	SORAYA DONINI FREITAS GONCALVES	19282068/SJ/SP	SÃO PAULO
50086	TANIA APARECIDA MARTINS RAMOS	59076280/SSP/PR	CURITIBA
53243	TANIA MARIA FLECK BRITTES	2027315163/SJ/RS	PORTO ALEGRE
51328	TANIA REGINA SOUZA MADEIRA	4023046313/SJ/RS	PORTO ALEGRE
51430	TANIA RODRIGUES LISBOA	48018629/SSP/PR	CURITIBA
54040	TARCISIA MARTINS RAMALHO	12313327/SSP/MG	BELO HORIZONTE
50480	TATIANA PAPA PIMENTA QUITES	8819076/SSP/MG	BELO HORIZONTE
51250	TIAGO BATISTA DOS SANTOS	73310210/SSP/PR	RIO DE JANEIRO
54289	VALDERES ELENA RODRIGUES DA SILVA	179198464/SSP/SP	SÃO PAULO
51906	VALDIR BALBUENO	001011550/SSP/MS	CAMPO GRANDE
50491	VANESSA CRISTINA SILVEIRO DA CRUZ	5689913/SSP/MG	BELO HORIZONTE
52269	VANESSA REGINA DE OLIVEIRA MARTINS	301821306/SSP/SP	SÃO PAULO
52283	VERIDIANE MOREIRA	61539611/SSP/PR	CURITIBA
55736	VIVIANE BARAZZUTTI	3044027161/SJ/RS	FLORIANÓPOLIS
51450	WOLNEY GOMES ALMEIDA	0845886088/SSP/BA	SALVADOR



**RELAÇÃO OFICIAL DOS CANDIDATOS APROVADOS POR CERTIFICAÇÃO E CATEGORIA**

Certificação: Proficiência em tradução e interpretação da LIBRAS/Língua Portuguesa/LIBRAS

Categoria: Ouvintes fluentes em LIBRAS, com escolaridade de nível médio

Inscrição	Nome	Identidade	Local
55901	ABYMAEL DA SILVA PEREIRA	162677/SJ/AP	MACAPÁ
52722	ADRIANA OLIVEIRA DE MATTOS	413982294/SSP/SP	GOIÂNIA
53845	ADRIANA BRESCINDI	306833384/SSP/SP	SÃO PAULO
54363	ADRIANA SOUZA DA CONCEICAO	0871338815/SSP/BA	SALVADOR
55061	ADRIANE MACARINI FERREIRA	182954237/SSP/SP	SÃO PAULO
52535	ALAN DO PATROCINIO VENANCIO	124291501/SSP/RJ	RIO DE JANEIRO
53423	ALDENICE DE SOUZA SANTOS	4883129/SSP/PE	RECIFE
53834	ALESSANDRA DE OLIVEIRA SOARES	25422779/SSP/SP	SÃO PAULO
53679	ALESSANDRA OLIVEIRA DA SILVA	12226817/SSP/MG	BELO HORIZONTE
55109	ALESSANDRA PASSOS DE QUEIROZ CAVALCANTI	1525834/SSP/DF	BRASÍLIA
51214	ALESSANDRA SIMON DE BARROS	4712108/SSP/GO	GOIÂNIA
54265	ALEX LINS ROMUALDO	287059273/SJ/SP	SÃO PAULO
55844	ALEXANDRE FERREIRA DE CASTRO	1938126/SSP/DF	BRASÍLIA
50387	ALEXANDRE GONCALVES DA SILVA	099624249/SSP/RJ	RIO DE JANEIRO
51752	ALEXSANDER PIMENTEL	98550593/SJ/RJ	RIO DE JANEIRO
53583	ALINE DE JESUS SANTANA	0995548013/SSP/BA	SALVADOR
52651	ALINE MENDES ABREU	1917510/SSP/DF	BRASÍLIA
50442	ALINE MIGUEL DA SILVA	41774612/SSP/SC	FLORIANÓPOLIS
55116	ALINE REZENDE DA SILVA BARRETO	117907030/SSP/RJ	RIO DE JANEIRO
53291	ALINE SOUZA MORAES	221293517/SSP/RJ	RIO DE JANEIRO
51345	ALYNE DAYANE PACIFICO SOUSA	2174225/SSP/DF	BRASÍLIA
51277	ALYNE DIJANIRA PEREIRA	4871057/PM/GO	GOIÂNIA
55316	AMANDA FERREIRA DA SILVA	6460013/SSP/PE	RECIFE
50037	AMARILDO APARECIDO COSTA	34833273/SSP/PR	SÃO PAULO
50539	AMERICO LAMAS DE MENEZES	3174616/SSP/PA	BELÉM
54766	ANA CARLA DE FARIA RIBEIRO	3843213/SSP/GO	GOIÂNIA
54585	ANA CLAUDIA SIMPLICIO DA SILVA	12672986/SSP/MG	BELO HORIZONTE
53363	ANA FLAVIA SILVA LIMA	97437149/SSP/PR	CURITIBA
55930	ANA JOSEFA AMARAL	6475678/SSP/PE	RECIFE
52791	ANA MARIA CARVALHO PINTO	071102131/SSP/RJ	RIO DE JANEIRO
52705	ANA MARIA ROSALINA LIMA	17917018/SSP/MT	CUIABÁ
55531	ANA PAULA DIAS TOSTIS	8422041/SSP/MG	RIO DE JANEIRO
50884	ANA PAULA PIEDADE MELO SACRAMENTO	350059390/SSP/BA	SALVADOR
50110	ANA PAULA ROCHA	323614619/SSP/SP	SÃO PAULO
53139	ANA PAULA RODRIGUES BATISTA	437122/SSP/AP	MACAPÁ
55118	ANA PAULA VIEIRA RODRIGUES	4710502/PM/GO	GOIÂNIA
53289	ANDERSON DA COSTA LACERDA	086741006/SSP/RJ	RIO DE JANEIRO
52412	ANDRE AGUIRRE DO AMARAL	963186/SSP/MS	CAMPO GRANDE
52553	ANDRE DOS SANTOS SILVA	351147494/SSP/SP	SÃO PAULO
51110	ANDREA BEATRIZ MESSIAS BELEM MOREIRA	5689351/MM/RJ	BRASÍLIA
53021	ANDREA CHAVES DOS SANTOS	51281748/SSP/PR	CURITIBA
56030	ANDREA DE FARIA GOMES	6353682/SSP/MG	BELO HORIZONTE
52525	ANDREA OLIVEIRA ALMEIDA	123520017/SSP/RJ	RIO DE JANEIRO
52278	ANDREIA VIEIRA COSTA	355507419/SJ/SP	SÃO PAULO
52290	ANDRESSA BRITTO DA SILVA	425710270/SSP/SP	SÃO PAULO
50907	ANDREZA MACEDO JUSTINIANO	2223150/SSP/DF	BRASÍLIA
53887	ANE PATRICIA GOMES DE MORAIS	263402/SSP/AP	MACAPÁ
50240	ANGELA MARIA TEIXEIRA	1041217165/SSP/RS	PORTO ALEGRE
52925	ANGELICA CORREA SCHILITZ	128183563/SSP/RJ	RIO DE JANEIRO
56092	ANGELICA LOPES GONTIJO	335732793/SSP/SP	SÃO PAULO
53235	ANGELICA PRETO DEPORTE FERREIRA	7076603641/SSP/RS	PORTO ALEGRE
52922	ANGELINA FREITAS	14900390009/SSP/MA	SÃO LUÍS
55042	ANTONIELLE CANTARELLI MARTINS	4083060361/SJ/RS	FLORIANÓPOLIS
56002	ANTONIO CARLOS DIAS TEIXEIRA JUNIOR	158112/SSP/AP	MACAPÁ
55536	ANTONIO NILSON ALVES VIANA	1038971982/SSP/MA	CURITIBA
56033	ANTONIO RAFAEL SILVA TEIXEIRA	364525/SSP/AP	MACAPÁ
54019	ARIANE RAFAELA DE FREITAS	6334932/SSP/PE	RECIFE
53633	AYLA LIZANDRA CAMPOS DE VASCONCELLOS	001076344/SSP/MS	CAMPO GRANDE
52962	BEATRIZ GONCALVES DE LIMA	217680107/SSP/RJ	RIO DE JANEIRO
52380	BERENICE APARECIDA ASTOLPHO SANTOS	153340472/SSP/SP	SÃO PAULO
53556	BRUNO HENRIQUE RODRIGUES MOREIRA	0207565094/SSP/RJ	RIO DE JANEIRO
54415	CAIO EWERTON VIEIRA TRAVAGLIO	418642849/SSP/SP	SÃO PAULO
52751	CAMILA CSOKE	40487029/SSP/SP	SÃO PAULO
52582	CAMILA DANIELA DO PRADO	442803539/SSP/SP	SÃO PAULO



## RELAÇÃO OFICIAL DOS CANDIDATOS APROVADOS POR CERTIFICAÇÃO E CATEGORIA

Certificação: Proficiência em tradução e interpretação da LIBRAS/Língua Portuguesa/LIBRAS

Categoria: Ouvintes fluentes em LIBRAS, com escolaridade de nível médio

Inscrição	Nome	Identidade	Local
54324	CAMILA DE OLIVEIRA BAGDZEVICIUS	95534260/SSP/PR	CURITIBA
55644	CAMILLA ALVES GONCALVES	331676096/SSP/SP	SÃO PAULO
55093	CARINE OLIVEIRA ROSSI	42722178/SJ/SP	SÃO PAULO
56054	CARLA DANIELLE SILVA TEIXEIRA	158113/SSP/AP	MACAPÁ
51063	CARLA DOS SANTOS COSTA	202004438/SSP/RJ	RIO DE JANEIRO
55361	CARLOS GONCALVES DO NASCI MENTO	6388289/SSP/PE	RECIFE
55211	CARLOS GRAHAMHILL MACIEL DE MOURA	232278581/SSP/SP	SÃO PAULO
53044	CARLOS HENRIQUE DE SANTANA REGIS	0937050342/SSP/BA	SALVADOR
55332	CARLOS PEREIRA DE ARAUJO	1752550/SSP/AL	MACEIÓ
50982	CARLOS SABINO DA SILVA	0983997802/SSP/BA	MACEIÓ
51956	CARMELITA DA SILVA SANTOS	591566/SSP/RO	CUIABÁ
55501	CARMEM ALICE MAYWORM ANGELIN RAMOS	1940914/SSP/RJ	RIO DE JANEIRO
52724	CARMEN DIVINA MACHADO ALVES	3794539/SSP/GO	GOIÂNIA
54326	CAROLINA OLIVEIRA MILANI	433249584/SSP/SP	SÃO PAULO
53184	CAROLLINY MARTINS NEVES DE OLIVEIRA	15922006/SSP/MT	CUIABÁ
56004	CELESTE MARIA MULLER RITT	8068978074/SSP/RS	PORTO ALEGRE
51078	CESAR AUGUSTO GIRKE	89028124/SSP/PR	CURITIBA
54041	CESAR RAFAEL RAMOS DOS SANTOS	454865193/SSP/SP	SÃO LUÍS
53695	CHARLES ANDERSON DE AZEVEDO	75377481/SSP/RJ	CURITIBA
51101	CHARRIDY MAX FONTES PINTO	1327429/SSP/AL	MACEIÓ
51114	CIRLENE ALICE PAIVA DA COSTA	278294959/SSP/SP	SÃO PAULO
53686	CLAUCE TAGLIARI DE OLIVEIRA	90207911/SSP/PR	CURITIBA
50932	CLAUDIA DE SOUZA MARTINS LIMA	386008/SSP/AC	RIO BRANCO
54626	CLAUDIA MARINHO DA SILVA	1581893/SSP/PB	JOÃO PESSOA
54240	CLAUDIA SILVA MARTINS	219284921/SSP/SP	SÃO PAULO
51807	CLAUDIA SOUZA DOS SANTOS MARTINS	1073170787/SJ/RS	PORTO ALEGRE
53798	CLAUDIANE DOS SANTOS VASCONCELOS	2660261/SSP/PB	JOÃO PESSOA
51935	CLAUDIO GONCALVES PAMPLONA	4856272/PM/PA	BELÉM
50219	CLAUDIO LUIZ VASQUES DOS SANTOS	1160702/SSP/MS	CAMPO GRANDE
52158	CLEMILDA BISPO SANTANA	0504351249/SSP/BA	SALVADOR
52546	CLEONICE APARECIDA DOS SANTOS	83510102/SSP/PR	CURITIBA
50028	CLEUSA DE ARAUJO JULIO COSTA	50702600/SSP/PR	SÃO PAULO
55660	CLEYDIANE RODRIGUES DE MENDONCA	4344704/SJ/GO	GOIÂNIA
53905	CREUZA SANTANA DA SILVA	4397366/SSP/PE	RECIFE
53149	CRISCIANE RODRIGUES BATISTA	150286/SSP/AP	MACAPÁ
53129	CRISTIANE ALBANO	48958034/SSP/SC	FLORIANÓPOLIS
53865	CRISTIANE BARBOSA DA SILVA	1280766824/SSP/BA	SALVADOR
53808	CRISTIANE DOS SANTOS VASCONCELOS	2660255/SSP/PB	JOÃO PESSOA
53503	CRISTIANE REGINA SILVA DANTAS	101131829/IFP/RJ	RIO DE JANEIRO
54635	CRISTIANO DA CONCEICAO MONTEIRO	0122818339/SSP/RJ	RIO DE JANEIRO
52390	CRISTINE FATIMA PEREIRA LUNA	2032287902/SJ/RS	PORTO ALEGRE
55394	DALCIDES DOS SANTOS ANICETO JUNIOR	189950/SSP/RR	BOA VISTA
52620	DALVA MARQUES MAGALHAES	0082665522/SSP/RJ	RIO DE JANEIRO
51489	DALVANIRA FERREIRA DA SILVA	2518339/SSP/PB	GOIÂNIA
50731	DANIEL SEIXAS LIMA OLIVEIRA	1435455746/SSP/BA	SALVADOR
53053	DANIELA ALMEIDA MOREIRA	300156364/SSP/SP	FLORIANÓPOLIS
55633	DANIELA ANDRADE TORRES DE BEM	1082631142/SJ/RS	PORTO ALEGRE
51218	DANIELA FERREIRA DA CRUZ	347927452/SSP/SP	SÃO PAULO
50407	DANIELA LIMA MANCHINI DE CAMPOS	272058348/SSP/SP	SÃO PAULO
54935	DANIELA NEVES MORAES DO AMRAL	0108154444/SSP/RJ	RIO DE JANEIRO
50961	DAVI DO ROSARIO DE JESUS	0202789970/SSP/RJ	RIO DE JANEIRO
52374	DAVID ROCHA	414533628/PM/SP	SÃO PAULO
53590	DAVIDSON HENRIQUE ESTANISLAO	5084664/SSP/MG	BELO HORIZONTE
50366	DEBORA BIZARRO	9073082563/SJ/RS	PORTO ALEGRE
55062	DEBORA CAMPOS DE AZEVEDO	3918714/SSP/SC	FLORIANÓPOLIS
53079	DEBORA DA SILVA ASSUNCAO	12552928/SSP/MG	BELO HORIZONTE
54578	DEBORA SIMPLICIO DA SILVA	14678784/SSP/MG	BELO HORIZONTE
56071	DEISE CARDOSO DE OLIVEIRA	098875412/SSP/RJ	RIO DE JANEIRO
52450	DEISE LISIANE SOARES LUIZ	7045799471/SSP/RS	CURITIBA
52621	DEISE MARIA GONCALVES PAULA	07031661/SSP/MT	CUIABÁ
52630	DENIZE DEBUS	59871676/SSP/PR	CURITIBA
53597	DESIRREE APARECIDA DE OLIVEIRA FERNANDES	13296189/SSP/MG	BELO HORIZONTE
55728	DEYVISON LUIZ VENANCIO GOMES	6037059/SSP/PE	RECIFE
52483	DIANA DALLA JUSTINA	49633171/SSP/SC	FLORIANÓPOLIS





## RELAÇÃO OFICIAL DOS CANDIDATOS APROVADOS POR CERTIFICAÇÃO E CATEGORIA

Certificação: Proficiência em tradução e interpretação da LIBRAS/Língua Portuguesa/LIBRAS

Categoria: Ouvintes fluentes em LIBRAS, com escolaridade de nível médio

Inscrição	Nome	Identidade	Local
54887	DIANA FERREIRA DO NASCIMENTO	11870354/SSP/SE	ARACAJU
54199	DIANA LEITE DOS SANTOS	18210449/SSP/AM	MANAUS
54832	DIEGO MAURICIO BARBOSA	400787696/SSP/SP	SÃO PAULO
56192	EDECIO AMBROSIO DE LIMA JUNIOR	212642524/BM/RJ	RIO DE JANEIRO
50421	EDER JESSE RODRIGUES ZANELLA	306868878/SSP/SP	SÃO PAULO
52729	EDGAR CORREA VERAS	4077690/SSP/PA	GOIÂNIA
52409	EDGAR PEREIRA CAETANO	309849366/SSP/SP	SÃO PAULO
51174	EDILSON DE ANDRADE	306604048/SSP/SP	SÃO PAULO
55609	EDILSON JANUARIO DAS NEVES	171473991/SSP/SP	SÃO PAULO
51981	EDIVALDO SIMAO DE FREITAS	99002353813/SJ/CE	FORTALEZA
53439	EDMARCUS CARVALHO NOVAES	12084197/SSP/MG	BELO HORIZONTE
52781	EDNA DIAS BRAGANCA	5082799/SSP/MG	BELO HORIZONTE
53359	EDSON VITORIO RESSIGUIER MASSON	209832575/SSP/RJ	RIO DE JANEIRO
50359	EFIGENIA DE FATIMA CORNELIO ALADIM	13408173/SSP/MG	BELO HORIZONTE
53145	ELAINE CRISTINA DE LIMA PINTO	11585340/SSP/MT	CUIABÁ
50447	ELDA SIMOES DOS SANTOS	2002441/SSP/AL	JOÃO PESSOA
55944	ELI CORREIA	265085033/SSP/SP	SÃO PAULO
55721	ELICIENE DIAS DE SOUZA NASCIMENTO	4439946/SSP/PE	RECIFE
53897	ELIEGE ATAIDE SILVA	1898723/SSP/AL	MACEIÓ
53521	ELIETE DE MEDEIROS VASQUES	072248214/SSP/RJ	RIO DE JANEIRO
51313	ELIETHE DE SOUZA BRITO	836157/SSP/DF	BRASÍLIA
53877	ELINE ROCHA TEIXEIRA FERNANDES	227036620028/SSP/MA	SÃO LUÍS
52839	ELISABETE FREITAS DE ALMEIDA FALEIRO	11412160/SJ/MT	CURITIBA
55185	ELISABETE STRELOW DE CASTRO E KASTER	604097708/SJ/RS	PORTO ALEGRE
55248	ELISETE APARECIDA ROCHA GOMES	6330463/SSP/MG	BELO HORIZONTE
54460	ELIZABETH CRISTINA CARRARA CHAGAS	728427644/SSP/PR	CURITIBA
54515	ELTON ANDRADE DE OLIVEIRA	1192629914/SSP/BA	SALVADOR
52447	EMANOELLY CALDAS DE OLIVEIRA	2000001059933/SSP/AL	MACEIÓ
54024	EMANUEL CARLOS SIQUEIRA SANTOS	6593483/SSP/PE	RECIFE
55868	EMILIA COELHO FERREIRA	128132354/SSP/RJ	RIO DE JANEIRO
53907	ENOS FIGUEREDO DE FREITAS	1330436571/SSP/BA	SALVADOR
50088	EPAMINONDAS RODRIGUES DA CRUZ JUNIOR	5036936/SSP/GO	GOIÂNIA
54187	ERELISA DE SOUZA VIEIRA	65676770/SSP/PR	CURITIBA
53959	ERICA DE OLIVEIRA GUARNIERI	321298822/SSP/SP	SÃO PAULO
53935	ERIKA FERNANDA RODRIGUES QUIRINO	6326429/SSP/PE	RECIFE
54361	ERIVALDO DE JESUS MARINHO	0872128032/SSP/BA	SALVADOR
50501	ERNANI NUNES RIBEIRO	5778969/SSP/PE	RECIFE
51040	FABIA ALESSANDRA ANDRADE	083898080/SSP/RJ	RIO DE JANEIRO
50787	FABIANA PEREIRA DE SOUZA ROCHA	6078221/SSP/MG	BELO HORIZONTE
54343	FABIANE DA COSTA SAIDELLES	4088215068/SJ/RS	FLORIANÓPOLIS
53799	FABIANO BOSSLE	3754726/SSP/SC	VITÓRIA
54718	FABIO GOMES BATISTA	6979203/MM/RJ	RIO DE JANEIRO
51447	FABIO RODRIGUES DOS SANTOS	99001302662/SSP/AL	MACEIÓ
51246	FABIOLA CANDIDA DE LIMA GOMES	0206789364/SSP/RJ	RIO DE JANEIRO
53040	FABIOLA GUTH	16355997/SSP/MT	CUIABÁ
52312	FAGNER MOREIRA DOS SANTOS	6956475/SSP/PE	MACEIÓ
52592	FATIMA SCAPIM DE FREITAS	79415138/SSP/PR	CURITIBA
51057	FAUSTO ANTONIO GASPAR	75410204/SSP/PR	CURITIBA
50975	FELIPE GIRAUD MORAES	108413659/SSP/RJ	VITÓRIA
56029	FELIPE LIMA DA COSTA	99021022290/SSP/CE	FORTALEZA
52715	FELIPE OLIVEIRA SILVA	118772847/SSP/RJ	RIO DE JANEIRO
51546	FELIPE TAVARES DOS SANTOS	7076176895/SJ/RS	PORTO ALEGRE
52914	FERNANDA ALVES VIO	6084268736/SSP/RS	PORTO ALEGRE
50955	FERNANDA DOS SANTOS NOGUEIRA	1922848/SSP/ES	VITÓRIA
50629	FERNANDO DE ALMEIDA FREITAS	9020974/SSP/MG	BELO HORIZONTE
50251	FERNANDO EUSTAQUIO GUEDES	7160427/SSP/MG	BELO HORIZONTE
51278	FERNANDO VILARIM DE LIMA	6158067/SSP/PE	RECIFE
52384	FLAVIA SERPA PINHEIRO	206575730/SSP/RJ	RIO DE JANEIRO
50685	FRANCIMAR MANGABEIRA MARTINS MACIEL	077605012/SSP/RJ	SÃO PAULO
53343	FRANCISCA JOSSEANY DA SILVA CAMPOS	2076703/SSP/PI	RECIFE
55517	FRANCISCA OLIVEIRA INACIO	353476614/SSP/SP	SÃO PAULO
54458	FRANCISCO EVERALDO CANDIDO DE OLIVEIRA	2003034008131/SSP/CE	FORTALEZA
54968	FRANCISCO RAULE DE SOUSA	2002029275048/SSP/CE	FORTALEZA
50457	FRANCISLAINE DAS GRACAS DE ASSIS	8100768/SSP/MG	RIO DE JANEIRO



## RELAÇÃO OFICIAL DOS CANDIDATOS APROVADOS POR CERTIFICAÇÃO E CATEGORIA

Certificação: Proficiência em tradução e interpretação da LIBRAS/Língua Portuguesa/LIBRAS

Categoria: Ouvintes fluentes em LIBRAS, com escolaridade de nível médio

Inscrição	Nome	Identidade	Local
51797	GABRIELA DECOL	7060377194/SJ/RS	PORTO ALEGRE
54077	GABRIELA SANTOS DE LIRA	6794965/SSP/PE	RECIFE
52098	GABRIELE CRISTINE RECH DOS PASSOS	95912575/SSP/PR	FLORIANÓPOLIS
53341	GABRIELLE MESSERSCHIMIDT SCHUSTER	8077404039/SJ/RS	PORTO ALEGRE
52094	GENIVALDO OLIVEIRA SANTOS FILHO	1245973/SSP/SE	ARACAJU
52325	GEORGE ERNANDE FERREIRA DE MELO	4144780/SSP/PA	BELÉM
51376	GETRO BARBOSA DOS REIS	0838145310/SSP/BA	SALVADOR
55079	GILMAR SOUZA ZAMPERINI	76210/SSP/ES	VITÓRIA
54085	GILMARA DO OLIVEIRA COELHO	19452667/SSP/AM	MANAUS
56085	GILMARA MACHADO FARIAS	1999001007042/SSP/AL	MACEIÓ
53006	GISELE AP DE OLIVEIRA PEREIRA DE CAMPOS	321009253/SSP/SP	SÃO PAULO
52977	GISELE MINOZZO DOS SANTOS	75491140/SSP/PR	CURITIBA
52668	GISELLY FRANZELINE SILVA TORRES	455541632/SSP/SP	SÃO PAULO
51193	GLAUBER DE SOUZA LEMOS	217901198/SJ/RJ	RIO DE JANEIRO
51805	GLAUCIA APARECIDA RODRIGUES DA SILVA	306826409/PM/SP	SÃO PAULO
50900	GLAUCIANE DOS SANTOS RODRIGUES	2004010143509/SSP/CE	FORTALEZA
55899	GLEICE ESTEVES DA SILVA SUHETT	209610260/SSP/RJ	RIO DE JANEIRO
50910	GLEICIANE PEREIRA DA SILVA	94007020390/SSP/CE	FORTALEZA
54186	GRAZIELE LUCIO GOMES	498312926/SSP/SP	FORTALEZA
51273	GRAZILENE DA SILVA LUCIANO	001666900/SJ/MS	CAMPO GRANDE
53350	HEIRI VANDO DANTAS MAIA	0332244/SSP/AC	RIO BRANCO
52826	HELANO DA SILVA SANTANA	2493619/SSP/PB	JOÃO PESSOA
54647	HELIKA ETE DA SILVA RIBEIRO	13597935/SSP/MG	GOIÂNIA
54043	HELIO VIEIRA MIRANDA JUNIOR	10615439/SSP/MG	BELO HORIZONTE
53812	HELITON SOUZA SILVA	160236/SSP/AP	MACAPÁ
55246	IRIS MARQUES RIBEIRO RIPETTI	108663915/SSP/RJ	RIO DE JANEIRO
51337	IRLAN MARCOS CERQUEIRA SANTOS	32815930/SSP/MA	SÃO LUÍS
54944	IRZYANE CAZUMBA DOS SANTOS	0839006241/SSP/BA	SALVADOR
53902	ISAAC FIGUEIREDO DE FREITAS	1356578578/SSP/BA	SALVADOR
50972	ISAAC GOMES MORAES DE SOUZA	233013937/SJ/RJ	RIO DE JANEIRO
55837	IVAN DOS SANTOS	2003001038111/SSP/AL	MACEIÓ
56167	IVANA LOPES DE OLIVEIRA	423456301/SJ/SP	SÃO PAULO
53527	IVANICE FERREIRA AZEREDO	2060059249/SSP/RS	PORTO ALEGRE
51052	IVONETE DE JESUS COSTA	61543880/SSP/PR	CURITIBA
53871	JACQUELINE CORREA COSTA CANTELMO AREAS	084369917/SSP/RJ	RIO DE JANEIRO
54394	JACQUELINE SILVIA MEDEIROS CAVALCANTE	107086609/SSP/PR	CURITIBA
55148	JADSON ABRAAO DA SILVA	0201531936/SSP/RJ	RIO DE JANEIRO
55832	JALMIR HUMBERTO MENESES DE BRITO	1126914/SSP/DF	BRASÍLIA
55203	JANAI ERICA SANTOS DA SILVA	2302997/SSP/PB	JOÃO PESSOA
51824	JANICE FABIANA MOREIRA SANTOS	11585695/SSP/MG	BELO HORIZONTE
52624	JANICE JOANA MIORANDO NICOLAU	35189190/SSP/PR	CURITIBA
53133	JENEFER FREIRE GALVAO	18751385/SSP/MT	CUIABÁ
55005	JHONATAS NARCISO DOS REIS BEZERRA	128182417/SSP/RJ	RIO DE JANEIRO
50852	JOAQUIM CESAR CUNHA DOS SANTOS	067885/SJ/RJ	VITÓRIA
55493	JOATA MOTA DE JESUS	1143779363/SSP/BA	SALVADOR
53082	JOCELMA GOMES RODRIGUES LIMA	95021002971/SSP/CE	FORTALEZA
55843	JOE CAMPOS COSTA	11714418/SSP/MG	RIO DE JANEIRO
50032	JOEL BARBOSA JUNIOR	24522239/SSP/SP	SÃO PAULO
54907	JOHNNY CESAR DOS SANTOS	353468332/SSP/SP	BELO HORIZONTE
54161	JOICY SABOIA DE OLIVEIRA	16336402/SJ/AM	MANAUS
50435	JONATHAN SOUSA DE OLIVEIRA	2001010493602/SSP/CE	FORTALEZA
54013	JONISCLEIA DE SOUSA CANTANHEDE	5311462/SSP/GO	GOIÂNIA
55126	JOQUEBEDE ROSA E SILVA	376994/SSP/RO	PORTO VELHO
51129	JORDANIA SOUSA DUARTE	5995043/PM/MG	BELO HORIZONTE
53864	JOSANE OLIVEIRA MONROE	0663291968/SSP/MA	SÃO LUÍS
50523	JOSANE WIRTI DA SILVEIRA	8051094707/SSP/RS	PORTO ALEGRE
55181	JOSE ALCELIO FELIX DA SILVA	303101611/SSP/SP	SÃO PAULO
55975	JOSE BARRETO DA SILVA	074681214/SSP/RJ	RIO DE JANEIRO
50292	JOSE CARLOS FERREIRA SOUZA	19361017/SSP/AM	MANAUS
51872	JOSE EDNILSON GOMES DE SOUZA JUNIOR	15221482/SSP/AM	CAMPO GRANDE
51294	JOSEANE DOS SANTOS DO ESPIRITO SANTO	1011285410/SSP/BA	SALVADOR
50665	JOSEANE LIMA SANTOS	0899431712/SSP/BA	SALVADOR
54081	JOSELI ROSALINA SIMOES	76817537/SSP/PR	CURITIBA
56024	JOSIE DE OLIVEIRA ANANIAS	325371027/PM/SP	SÃO PAULO



## RELAÇÃO OFICIAL DOS CANDIDATOS APROVADOS POR CERTIFICAÇÃO E CATEGORIA

Certificação: Proficiência em tradução e interpretação da LIBRAS/Língua Portuguesa/LIBRAS

Categoria: Ouvintes fluentes em LIBRAS, com escolaridade de nível médio

Inscrição	Nome	Identidade	Local
55806	JULIANA CORREA DE LIMA	1081948596/SJ/RS	PORTO ALEGRE
51000	JULIANA FERNANDES DA SILVA	258310261/SSP/SP	SÃO PAULO
51693	JULIANA REGINA PEIXE DE BORBA	3336257/SSP/SC	FLORIANÓPOLIS
56020	JULIANA ROSA NEVES	4084524844/SJ/RS	PORTO ALEGRE
53568	JULIANE ARAUJO SANCHES	4196574/SSP/GO	GOIÂNIA
50405	JULIANE SANTOS DE OLIVEIRA	428663102/SSP/SP	CAMPO GRANDE
50120	JULIANO SALOMON DE OLIVEIRA	4339495/SSP/MG	BELO HORIZONTE
50781	JULIO CESAR CORREIA	85445863/SSP/PR	CURITIBA
53113	JUSSARA APARECIDA JOMBRA	3146830/SSP/SC	CURITIBA
55691	JUVINETO JOSE DE SOUZA	442565148/SSP/SP	CURITIBA
53896	KAMILA FONSECA LEMES	4107383/SSP/GO	GOIÂNIA
53755	KAREN CLAUDIA PANHOCE	43264797/SSP/SP	JOÃO PESSOA
52388	KARINA AVILA PEREIRA	1084243268/SJ/RS	PORTO ALEGRE
52386	KARINE ALBUQUERQUE	001587425/SSP/MS	CAMPO GRANDE
51319	KARINE TAVARES DE CASTRO	22871454/SSP/AM	MANAUS
52957	KARLA ELISA FIORANTE DO CARMO	248313654/SSP/SP	SÃO PAULO
50793	KARLENE FERREIRA DE SOUZA	414106/SSP/AC	RIO BRANCO
51931	KARLY FREITAS POPE	0786363886/SSP/BA	SALVADOR
53946	KARTIANA MARIA LIMA DUTRA DE FREITAS	95002435108/SJ/CE	FORTALEZA
52931	KATIA APARECIDA DE SOUZA COSTA MATIAS	11850987/SSP/MG	BELO HORIZONTE
55467	KATIA SOUZA LEMOS DE PADUA	6657215/SSP/MG	GOIÂNIA
53806	KATIANE REGINA MARA DA ROSA HERBERTS	4867187/SSP/SC	FLORIANÓPOLIS
54717	KEILA DOMINGOS DE SOUSA	113619662/SSP/RJ	RIO DE JANEIRO
50808	KEILA TORO DA COSTA	43562904/SSP/SP	SÃO PAULO
54599	KELI PEREIRA MALAQUIAS	78359668/SSP/PR	CURITIBA
52049	KELLEN MARQUES TAVARES MARTINS	4559741/SSP/GO	GOIÂNIA
53641	KELLY CRISTINA DA COSTA SOUSA	414872216/SJ/SP	SÃO PAULO
52051	KELLY DE SOUZA VIEIRA COELHO	092829571/SSP/RJ	RIO DE JANEIRO
52231	KILBER SIQUEIRA GOMES	3691507/SSP/GO	GOIÂNIA
55176	LAERTE LEONALDO PEREIRA	6768192/SSP/PE	RECIFE
50206	LAI RIBEIRO GUEBUR	100127008/SSP/PR	CURITIBA
53982	LARISSA PERENHA DE OLIVEIRA	92631389/SSP/PR	CURITIBA
53756	LAURA DOS SANTOS PANERAI	5089933518/SJ/RS	PORTO ALEGRE
52486	LEANDRO DA SILVA BORGES	125729996/SJ/RJ	RIO DE JANEIRO
54677	LEANDRO FREITAS SANTOS	1072694134/SSP/RS	PORTO ALEGRE
53575	LEILA DOS REIS PEREIRA	33188984243129/SSP/GO	GOIÂNIA
54963	LEILAN SILVA RODRIGUES	2154236/SSP/ES	VITÓRIA
56000	LEONE DE MORAIS NOGUEIRA	4586965/PM/GO	GOIÂNIA
54135	LETICIA QUINTANILHA DE SOUZA	209566850/SSP/RJ	RIO DE JANEIRO
53543	LIANA MARTINS VITTI	50314556/SSP/SC	FLORIANÓPOLIS
54581	LIANE CAMATTI	1087526057/SJ/RS	PORTO ALEGRE
56177	LIDIA HELENA DE LIMA	424784063/SSP/SP	SÃO PAULO
53221	LIDINEIA ALVES CERQUEIRA	0913663050/SSP/BA	SALVADOR
50652	LILIAN AIRES FONTOURA	104984/SSP/MS	CAMPO GRANDE
50804	LILIAN VANIA DE ABREU SILVA OLAH	140136423/SSP/SP	SÃO PAULO
52843	LINDAMIR ALVES DE OLIVEIRA	75240210/SSP/PR	CURITIBA
53940	LINDINALVA MENDES ESTEVAM DA SILVA	7985712/SSP/PE	RECIFE
52602	LINETI TRETELE DOS SANTOS	259459543/PM/SP	SÃO PAULO
50137	LIVIA BEZERRA VILAS BOAS	29832703/SSP/SP	SÃO PAULO
50057	LIVIA MARTINS GOMES	3946813/SSP/GO	GOIÂNIA
53324	LIZMARI CRESTIANE MERLIN GRECA	32712746/SSP/PR	CURITIBA
51015	LORENA APARECIDA BAIKA	60923175/SSP/PR	CURITIBA
50403	LORENA DE OLIVEIRA MOREIRA	0921849796/SSP/BA	SALVADOR
54073	LUCAS DE LIMA XAVIER AVILA	2084348875/SJ/RS	PORTO ALEGRE
53049	LUCAS MOURA DE OLIVEIRA	14141779/SJ/MG	VITÓRIA
50031	LUCIANA MARQUES VALE	1732386/SSP/DF	BRASÍLIA
54488	LUCIANA SANTOS DALTRO FREITAS	720160/SSP/SE	ARACAJU
55638	LUCIANE SCHEIBE BUHRER	45422062/SSP/PR	CURITIBA
54520	LUCIANO GERMANO LUIZ GONCALVES	275286071/SSP/SP	SÃO PAULO
55664	LUCIANO SOUZA RIOS	296397015/SSP/SP	CAMPO GRANDE
52646	LUCIANY CRISTINA BATTIROLA DEBUS	57636904/SSP/PR	CURITIBA
51766	LUCIARA CARRILHO BRUM	4087900777/SSP/RS	PORTO ALEGRE
55733	LUCILIA DA CONCEICAO SILVA	995605980/SSP/MA	SÃO LUÍS
50064	LUCIMAR ALVES	33301164522192/SSP/GO	GOIÂNIA





## RELAÇÃO OFICIAL DOS CANDIDATOS APROVADOS POR CERTIFICAÇÃO E CATEGORIA

Certificação: Proficiência em tradução e interpretação da LIBRAS/Língua Portuguesa/LIBRAS

Categoria: Ouvintes fluentes em LIBRAS, com escolaridade de nível médio

Inscrição	Nome	Identidade	Local
54445	LUDMILA VEIGA FARIA	124722018/SSP/RJ	RIO DE JANEIRO
51032	LUIS CARLOS RODRIGUES	9026073107/SSP/RS	PORTO ALEGRE
51817	LUIZ CARLOS CECILIO CUNHA	950018/SSP/ES	VITÓRIA
56130	LUIZ CARLOS MONTEIRO	079177945/SSP/RJ	RIO DE JANEIRO
51596	LUIZ CLAUDIO DA SILVA SOUZA	215145442/SSP/RJ	RIO DE JANEIRO
50427	LUIZ EDUARDO ALVES FERREIRA	112275615/SSP/RJ	RIO DE JANEIRO
50599	LUIZ MARCOS TEIXEIRA LIMA	084618719/SSP/RJ	RIO DE JANEIRO
53604	LUIZA FERNANDA DE OLIVEIRA ALBANO	99010268986/SSP/CE	FORTALEZA
51088	LUZIA BERKA	60389063/SSP/PR	CURITIBA
53177	MAGNO PINHEIRO DE ALMEIDA	001501579/SSP/MS	CAMPO GRANDE
51100	MAIRA RIAL	9092789248/SJ/RS	FLORIANÓPOLIS
54852	MAISA LIMA FREITAS	0438466020/SSP/BA	SALVADOR
51560	MAITE MAUS DA SILVA	1078794169/SJ/RS	PORTO ALEGRE
52404	MARA REGINA DA SILVA SANTOS	6002887492/SJ/RS	PORTO ALEGRE
52274	MARCEL DE ASSIS ROQUE	12252776/SSP/MG	BELO HORIZONTE
51043	MARCELA TOTOLO	325732826/SSP/SP	SÃO PAULO
54000	MARCELO DE FREITAS GAGEIRO	073619744/SSP/RJ	RIO DE JANEIRO
55017	MARCELO FARIAS FERREIRA	339759/SSP/AP	MACAPÁ
53980	MARCIA EFIGENIA PEREIRA DE AQUINO	1266598774/SSP/BA	SALVADOR
52281	MARCIA MARIA BARBOSA DOS SANTOS	4504897/SSP/SC	CURITIBA
53285	MARCIA MARIA DE SOUSA RESENDE	4202529/SSP/MG	BELO HORIZONTE
52417	MARCIA PERES LOPES DA SILVA	289602270/SSP/SP	SÃO PAULO
55634	MARCIO MAURO DOS SANTOS	358863399/SSP/SP	PORTO ALEGRE
54613	MARCOS ALVES FEITOSA	1441176/SSP/SE	ARACAJU
50263	MARCOS PAULO DE ASSIS CASTRO	4957912/SSP/PE	RECIFE
52730	MARCOS ROBERTO DE OLIVEIRA	27000435/SSP/SP	GOIÂNIA
50095	MARCUS VINICIUS BATISTA NASCIMENTO	421944328/SSP/SP	SÃO PAULO
55349	MARI SEZURES BARBOSA	105277903/SSP/PR	CURITIBA
51728	MARIA BETANIA FERREIRA	3096975/SSP/PE	RECIFE
54571	MARIA CAROLINA DE FREITAS	80065434/SSP/PR	CURITIBA
56040	MARIA CRISTINA GONCALVES CORBACHO	165315313/SSP/SP	SÃO PAULO
55928	MARIA EUNICE CHRISTINO CELESTINO	19781672/SJ/PR	CURITIBA
52770	MARIA GRACIA DA SILVA LADEIRA	44249758/SSP/PR	CURITIBA
53209	MARIA HELOISA DOS SANTOS MORAIS GOMES	039735683/SSP/RJ	RIO DE JANEIRO
55308	MARIA IVETE DE ARAUJO RHODIS	10075569/SSP/AM	MANAUS
53714	MARIA JOSE GOMES DA SILVA	710367/SSP/AL	MACEIÓ
53444	MARIA LUCIA DE SOUSA	1644363/SSP/PI	TERESINA
51945	MARIA REGINA FINELON PEREIRA	195579963/SSP/SP	CAMPO GRANDE
51667	MARIANA DE JESUS MARQUES	0655929991/SSP/BA	SALVADOR
53382	MARIANA DEZINHO	001396830/SSP/MS	CAMPO GRANDE
55213	MARIANA FARIAS LIMA	97010030452/SSP/CE	FORTALEZA
54868	MARIANGELA DOS SANTOS MENEZES	1304434/SSP/SE	ARACAJU
53388	MARILENE RIBEIRO PORTILHO	4327476/PM/PA	BELÉM
52250	MARILIA DE FATIMA CORDEIRO RIBEIRO	60562229/SSP/PR	CURITIBA
53398	MARILIA SANTIAGO RABELLO	106916513/SSP/RJ	RIO DE JANEIRO
52389	MARILUCE NUNES DOS SANTOS	5757287/SSP/MG	BELO HORIZONTE
56028	MARIO BATISTA DA SILVA NETO	4974349/SSP/GO	GOIÂNIA
54915	MARIO VIEIRA COTS	1961901/SSP/ES	VITÓRIA
55756	MARISTELA AMARAL DE MATOS RIOS	1299769/SSP/MS	CAMPO GRANDE
55329	MATEUS DOMINGUES SILVA	11651018/SSP/MG	BELO HORIZONTE
53480	MAURICIO GODOY BERINI	434939250/SJ/SP	SÃO PAULO
54672	MEIRE DA SILVA LINS	0721621716/SSP/BA	SALVADOR
51591	MEIRE SANTOS DA SILVA	1603314/SSP/AL	MACEIÓ
55715	MEIRIANE TEIXEIRA DA ROCHA	335089471/SSP/SP	SÃO PAULO
53427	MELQUE DA COSTA LIMA	155531/SSP/AP	MACAPÁ
52951	MICHELE BRAZ DA SILVA ALONSO	332964474/SSP/SP	SÃO PAULO
51980	MICHELE CRISTINA MACHADO GUIMARAES	3415822/SSP/GO	GOIÂNIA
53432	MICHELE DA SILVA FERREIRA	206279416/SSP/RJ	RIO DE JANEIRO
53523	MIDIA GOMES DA SILVA SANTOS	0889541027/SSP/BA	SALVADOR
53260	MIGUEL TENORIO DOS SANTOS JUNIOR	1131853/SSP/AL	MACEIÓ
54065	MILENE CRISTINA BARBOSA SILVA	12262951/SSP/MG	BELO HORIZONTE
53673	MILENE SUELY DE SOUZA ROCHA	194493/SSP/AP	MACAPÁ
53187	MIRIAN CAXILE DE FREITAS	93264185/SSP/SP	SÃO PAULO
54157	MIRLEY MARIA DA SILVA FREITAS	11071902/SSP/MG	BRASÍLIA





**RELAÇÃO OFICIAL DOS CANDIDATOS APROVADOS POR CERTIFICAÇÃO E CATEGORIA**

Certificação: Proficiência em tradução e interpretação da LIBRAS/Língua Portuguesa/LIBRAS

Categoria: Ouvintes fluentes em LIBRAS, com escolaridade de nível médio

Inscrição	Nome	Identidade	Local
50372	MONICA FOGACA DA SILVA	080119837/SSP/RJ	BRASÍLIA
54139	MONICA NASCIMENTO BIANQUINI	075327064/SSP/RJ	RIO DE JANEIRO
56178	NADIA MARIA FONSECA CAMPOS	2002010387312/SSP/CE	FORTALEZA
54707	NADJANE BRANDAO DE AMORIM	0114559990/SSP/RJ	RIO DE JANEIRO
53977	NAIARA LAZZARO DA COSTA	9037099307/SSP/RS	PORTO ALEGRE
54870	NANCI VIRTUOSO FELISBERTO	3934002/SSP/SC	FLORIANÓPOLIS
53984	NARA CRISTIANE PASSOS SILVA	1371844925/SSP/BA	SALVADOR
50967	NARAINA ZERWES GENTIL	9074504458/SSP/RS	PORTO ALEGRE
50368	NATALIA CARDOSO DE ASSIS	209331248/SSP/RJ	RIO DE JANEIRO
54012	NATALIA DE ALMEIDA SIMEAO	2294061/SSP/PI	TERESINA
55120	NELI RUBIA MENGEL SANTOS	1295700360/SSP/BA	FLORIANÓPOLIS
51037	NELSON ROSAS ALVES	13373420/SSP/AM	MANAUS
53663	NEUSA ARAUJO DA SILVA	1455222/SJ/GO	GOIÂNIA
54028	NEWTON DA ROCHA NOGUEIRA	5027342/SSP/GO	GOIÂNIA
50760	NILMA MARIA ALVARES	1150820/SSP/GO	GOIÂNIA
55588	NOE COSTA DA SILVEIRA	53323598/SSP/RJ	RIO DE JANEIRO
52037	NOELIA COSTA DA SILVEIRA	070194527/SSP/RJ	RIO DE JANEIRO
55487	NOELY COSTA DA SILVEIRA	91385997/SJ/RJ	RIO DE JANEIRO
51169	NUBIA AMORIM DOS SANTOS	2000001048290/SSP/AL	MACEIÓ
55377	NUBIA FLAVIA OLIVEIRA MENDES GUIMARAES	4128906/SSP/GO	GOIÂNIA
53909	NUBIA NOGUEIRA CESARI AGUILA	3899585/SSP/MG	BELO HORIZONTE
52480	ODELTON PEREIRA DE OLIVEIRA	1317197/SSP/DF	BRASÍLIA
55431	ODIMAR BARBOSA GARRETT	1073186651/SJ/RS	PORTO ALEGRE
51452	ODIRLEI ROQUE DE FARIA	410637245/SSP/SP	SÃO PAULO
50245	OSMAR ROBERTO PEREIRA	306301246/SSP/SP	SÃO PAULO
50396	OSWALDO PEREIRA BRANDAO JUNIOR	8411983/SSP/MG	BELO HORIZONTE
50771	PABLO ANTONIO OLIVEIRA	13073042/SSP/MG	BELO HORIZONTE
55551	PAOLA BEATRIZ SANCHES	108299509/SSP/PR	CURITIBA
55125	PATRICIA ANGELICA DANTAS	321860202/SSP/SP	SÃO PAULO
52109	PATRICIA BARBOSA DE OLIVEIRA	2628220/SSP/PB	JOÃO PESSOA
54421	PATRICIA DA SILVA SCHUINDT	101682587/SSP/PR	CURITIBA
53609	PATRICIA FERREIRA	213792679/SJ/SP	SÃO PAULO
50521	PATRICIA FONSECA SANTOS MOURA	089257604/SSP/RJ	RIO DE JANEIRO
54744	PATRICIA MACHADO AGUIAR	0558098398/SSP/BA	SÃO PAULO
55690	PATRICIA PEREIRA CABRAL GARCIA	4410293/SSP/GO	GOIÂNIA
55699	PATRICIA SILVEIRA RODRIGUES DA COSTA	267490410/SSP/SP	SÃO PAULO
50699	PATRICIA UGHI BARBOSA	8073358701/SJ/RS	PORTO ALEGRE
53302	PAULA LETICIA DE AMORIM	30249244/SSP/AL	MACEIÓ
53159	PAULA TEIXEIRA DIAS	279057386/SSP/SP	SÃO PAULO
56173	PAULO MACHADO DE OLIVEIRA	0079207445/SSP/RJ	RIO DE JANEIRO
51150	PLINIO DE PAULA SIMOES FILHO	337912749/SSP/SP	SÃO PAULO
53953	POLLYANE RODRIGUES DE OLIVEIRA	4856778/SSP/GO	GOIÂNIA
53390	POLLYANNA LINO DE ARAUJO	2001006020270/SSP/AL	MACEIÓ
50906	PRISCILA FERNANDES	42278915/PM/SP	SÃO PAULO
50746	PRISCILA MARA SIMOES	69901921/SSP/PR	CURITIBA
52391	PRISCILA ORNELLAS CAVALCANTE DE OLIVEIRA	205455512/SSP/RJ	RIO DE JANEIRO
52329	PRISCILA PARIS DUARTE	1074347566/SJ/RS	PORTO ALEGRE
53869	PRISCILLA DAVID QUINTANILHA	5051815/SSP/GO	GOIÂNIA
55259	QUETLIN ESTER CAMARGO RIBEIRO	1093135224/SJ/RS	PORTO ALEGRE
51767	QUINTINO MARTINS DE OLIVEIRA	4049600/SSP/GO	GOIÂNIA
55702	RAFAEL PINHEIRO COSTA	410012798/SSP/SP	SÃO PAULO
54092	RAFAEL SILVA GUILHERME	12207356/SSP/MG	BELO HORIZONTE
51859	RAFAELLA QUERUBINA SEXTENTA BORGES	0909751200/SSP/BA	SÃO PAULO
51352	RAIANA DIAS DE ARAUJO	13975467/SSP/MG	BELO HORIZONTE
53028	RAMON SANTOS DA SILVA	216463364/SSP/RJ	RIO DE JANEIRO
53910	RAMON SILVA DA CUNHA	42782708/SSP/SC	FLORIANÓPOLIS
52680	RAQUEL DE CAMARGO SOUSA	001441664/SSP/MS	CAMPO GRANDE
50111	RAQUEL DE SOUZA BARROS	122794274/SSP/RJ	RIO DE JANEIRO
51670	RAQUEL FALK	1818198/SSP/ES	VITÓRIA
54074	RAQUEL MARIA DE LIMA	6345324/SSP/MG	BELO HORIZONTE
55951	RAQUEL SOUZA NOGUEIRA	0728994410/SSP/BA	VITÓRIA
55294	RAYNE FRANCISCA DE JESUS PAIVA	5026293/OUT/GO	GOIÂNIA
50669	REGIANE CUNHA PEREIRA	438079267/SSP/SP	SÃO PAULO
55877	REGINA CASEMIRA DOS SANTOS	300799780/SSP/SP	SÃO PAULO



**RELAÇÃO OFICIAL DOS CANDIDATOS APROVADOS POR CERTIFICAÇÃO E CATEGORIA**

Certificação: Proficiência em tradução e interpretação da LIBRAS/Língua Portuguesa/LIBRAS

Categoria: Ouvintes fluentes em LIBRAS, com escolaridade de nível médio

Inscrição	Nome	Identidade	Local
53779	REGINA CELI BRAGA DA SILVEIRA	16579318/SSP/SP	SÃO PAULO
50101	REGINA FIGUEIREDO FERNANDES	20183120/SSP/SP	SÃO PAULO
50995	REGINALVA SILVA SOARES	335883257/SSP/BA	VITÓRIA
52130	RENATA DIAS JORGE LOUZADA	7129191/SSP/MG	BELO HORIZONTE
51058	RENATA DOS SANTOS COSTA	128492576/SSP/RJ	RIO DE JANEIRO
53027	RENATA LUCIA CASADO DE ALMEIDA	090254665/SSP/RJ	RIO DE JANEIRO
56080	RENATA PATRICIA FRAZAO DUTRA	2646907/SSP/PB	JOÃO PESSOA
54414	RENATO LANDIM ROSAS	34224808/SSP/RJ	RIO DE JANEIRO
53712	RENATO PAJEWSKI	69174264/SSP/PR	CURITIBA
50109	RENNON FRANKLIM ARAUJO DE OLIVEIRA	4561988/SSP/GO	GOIÂNIA
51168	RITA DE CASSIA DE OLIVEIRA CARDOSO	970596/SSP/DF	BRASÍLIA
54272	RITA DE CASSIA MARQUES MIRIANO SANTOS	68112826/SSP/PR	CURITIBA
52738	ROBERTA GUIMARAES OLIVEIRA	113545354/SSP/RJ	RIO DE JANEIRO
51711	ROBSON DE SOUZA	094767720/PM/RJ	RIO DE JANEIRO
55370	RODRIGO FERREIRA DOS SANTOS	094520/PM/AP	MACAPÁ
52700	RODRIGO LIMA BEDA	4185922/SSP/GO	GOIÂNIA
54226	ROGERIO DA SILVA DOS SANTOS	132920984/SSP/RJ	RIO DE JANEIRO
50580	ROMARIO BARBOSA SANTOS	426686585/SSP/SP	SÃO PAULO
54567	RONICE MARIA DE OLIVEIRA BORGES	1675758/SSP/GO	GOIÂNIA
52366	ROSANE LUCAS DE OLIVEIRA	9153364/SSP/MG	BELO HORIZONTE
50880	ROSANE MONTEIRO RIBEIRO	114066186/SSP/RJ	RIO DE JANEIRO
51952	ROSECLEIDE FERREIRA BORGES	1009600494/SSP/BA	SALVADOR
54527	ROSELANE LAIZA LIMA MARTINS	168001934/SSP/MA	SÃO LUÍS
50483	ROSEMARY ROSA DE AZEVEDO	074673781/SSP/RJ	RIO DE JANEIRO
54279	ROSEMEIRE DE OLIVEIRA	57289503/SJ/PR	CURITIBA
55194	ROSENI MACIEL COUTO	110528858/SJ/RJ	RIO DE JANEIRO
52693	ROSIANE DA LUZ RODRIGUES	997023/SSP/MT	CUIABÁ
55627	ROSIENE FERREIRA DOS SANTOS	0334439/SSP/AC	RIO BRANCO
52275	ROSIMARIA APARECIDA RUELA	7176214/SSP/MG	BELO HORIZONTE
54046	ROSIMEIRE FERNANDES FERREIRA	715005/SSP/RO	PORTO VELHO
55297	ROSINEIDE M DO NASCIMENTO SILVA PATERNO	5762036/SSP/SC	FLORIANÓPOLIS
50187	ROZANE TORRES DANTAS	4070694/SSP/SC	FLORIANÓPOLIS
52522	ROZINETE PINHEIRO MARINHO	856192/SSP/ES	VITÓRIA
50129	RUBIA MARA DOS SANTOS TEIXEIRA	12486327/SSP/MG	BELO HORIZONTE
52560	SAMIRA VIDAL DE OLIVEIRA	32545622/SSP/SC	PORTO ALEGRE
50710	SANDRA CARDOSO DE LIMA	6075130333/SJ/RS	PORTO ALEGRE
55448	SANDRA CRISTINA MALZINOTI	332861478/SSP/SP	CURITIBA
52317	SANDRA DE LOURDES RIBEIRO	7450851/SSP/MG	GOIÂNIA
54532	SANDRA MARTA DE SOUZA LIMA	1611949/SSP/PA	VITÓRIA
55553	SANDRO ESTIMA DE SOUZA	2054385361/SJ/RS	PORTO ALEGRE
51520	SARAH LEE REDMER	1800509/SSP/SC	FLORIANÓPOLIS
51055	SATILA TEIXEIRA SOUZA	0808053965/SSP/BA	SALVADOR
50285	SAULO BALBINO MACHADO	4255055/SSP/GO	GOIÂNIA
50239	SELMA LUCINDO REYDE	209074589/SSP/SP	SÃO PAULO
54872	SERGIO MARTINS NOGUEIRA FILHO	329495495/SSP/SP	SÃO PAULO
53851	SERGIO PEREIRA MAIOLINI	283526257/SSP/SP	SÃO PAULO
53623	SHALIMAR LAUREANO DE OLIVEIRA	423647702/SSP/SP	SÃO PAULO
50418	SHEILA BATISTA MAIA SANTOS	08368444505/SSP/BA	SALVADOR
50379	SILVANA MARQUES DA SILVA	12059717/SSP/MG	BELO HORIZONTE
50690	SILVIA SOUZA DO NASCIMENTO	429965632/SJ/SP	SÃO PAULO
53144	SIMONE CARDOSO DELGADO	2835109/SSP/DF	BRASÍLIA
51373	SIMONE DE FATIMA SALDANHA CARNEIRO COSTA	1242935/SSP/DF	BRASÍLIA
54094	SIMONE MESSIAS DO NASCIMENTO	6988033/SSP/MG	RIO DE JANEIRO
55445	SOLANGE BEZERRA OLIVEIRA	218824/SSP/RR	BOA VISTA
54481	SONIA APARECIDA LEAL VITOR ROMEIRO	12553241/SSP/MG	RIO DE JANEIRO
51069	SONIA MARIA DA COSTA FRANCA	348035/SSP/AC	RIO BRANCO
52852	SONIA MARIA DONIN	1071607/SSP/PR	CURITIBA
53266	SUAMMY PRISCILA RODRIGUES LEITE CORDEIRO	5365616/SSP/PE	CUIABÁ
53900	SUELLEN GOMES PINHEIRO	13853486/SSP/MG	BELO HORIZONTE
50318	SUELY REGINA DE ASSIS	080832165/SSP/RJ	RIO DE JANEIRO
50653	SULIANE KELLY AGUIRRE DE BARROS	001166447/SSP/MS	CAMPO GRANDE
51225	SUSANA TORRES PENHA	482181/SSP/MS	CAMPO GRANDE
55647	SUSI MARA DA SILVA ALVES	9061065695/SSP/RS	PORTO ALEGRE
53918	SUZANA ALVES DE SOUZA	216872549/SSP/RJ	RIO DE JANEIRO



**RELAÇÃO OFICIAL DOS CANDIDATOS APROVADOS POR CERTIFICAÇÃO E CATEGORIA**

Certificação: Proficiência em tradução e interpretação da LIBRAS/Língua Portuguesa/LIBRAS

Categoria: Ouvintes fluentes em LIBRAS, com escolaridade de nível médio

Inscrição	Nome	Identidade	Local
52899	SUZANA ALVES VIO	5098914459/SSP/RS	PORTO ALEGRE
52601	TAIANE DIAS DE CASTRO	209575547/SSP/RJ	RIO DE JANEIRO
56169	TAIS DIAS RIBEIRO	4067183725/SJ/RS	PORTO ALEGRE
56128	TALITHA DE SOUZA ANDREOTTI	109046035/SSP/PR	CURITIBA
51637	TALMA EVANGELISTA PEREIRA	7564683/SSP/MG	BELO HORIZONTE
52500	TAMARA SILVA DOS SANTOS	0574834265/SSP/BA	SALVADOR
51547	TANIA MARIA DOS SANTOS	96011003671/SSP/CE	FORTALEZA
53499	TATHIANA MENEZES DO NASCIMENTO	1558930/SSP/DF	BRASÍLIA
54493	TATIANA CRISTINA DE SALES	306094228/SSP/SP	SÃO PAULO
53394	TATIANA FERRARINI DELVECCHIO	32233178/SSP/SP	SÃO PAULO
55221	TATIANA SIRENE DE CARVALHO PANTOJA	127223/SSP/AP	MACAPÁ
53777	TATIANA TASSIA CAVANA	001271493/SSP/MS	CAMPO GRANDE
50946	TATIANE AGUEIRO SANABRIA	000777111/SSP/MS	CAMPO GRANDE
55671	TATIANE DA SILVA CAMPOS	1078436001/SJ/RS	PORTO ALEGRE
51724	TATIANE DA VERA CRUZ SILVA	1728823/SSP/AL	MACEIÓ
54988	THABIO DE ALMEIDA SILVA	4620733/SSP/GO	GOIÂNIA
52308	THAIS LIMA DE SOUZA	12202530/SSP/MG	BELO HORIZONTE
51955	THATYANA DOS SANTOS	331712593/SSP/SP	FLORIANÓPOLIS
55019	THAYLA DE ALMEIDA SILVA	4939858/SSP/GO	GOIÂNIA
53054	THIAGO AUGUSTO DE OLIVEIRA	455054423/SJ/SP	SÃO PAULO
51381	THIAGO BORDINHON	433788641/SSP/SP	SÃO PAULO
55573	THIAGO DA SILVA PAIVA	3084541/SSP/PB	JOÃO PESSOA
56137	THIAGO ROBERTO RAMPAZZO ALVES	95594484/SSP/PR	CURITIBA
54453	THIAGO SANTOS MACEDO QUINTANO	11744494/SSP/MG	BELO HORIZONTE
52586	TIAGO COIMBRA NOGUEIRA	5584196/SSP/SC	FLORIANÓPOLIS
52119	TIAGO MONTES AFONSO	124962515/PM/RJ	RIO DE JANEIRO
55773	TIAGO ROCHA DA SILVA	0204204036/SSP/RJ	RIO DE JANEIRO
52635	VALDENY COSTA DE ARAGAO	2209459/SSP/PI	TERESINA
50702	VALESCA CRISTIANE DOS SANTOS FELICIANO	212384994/SSP/RJ	RIO DE JANEIRO
54504	VALICIA FERREIRA GOMES	2030774/SSP/DF	BRASÍLIA
53070	VALNEY PEREIRA DA SILVA	0969688342/SSP/BA	SALVADOR
52581	VANESSA GAMA VIANA	401743901/SSP/SP	SÃO PAULO
55198	VANESSA MIRANDA RIBEIRO	4316527/PM/GO	GOIÂNIA
52979	VICTOR VIANA COSTA	0754951391/SSP/BA	SALVADOR
53780	VINICIUS BATISTA DOS SANTOS	4791343/SSP/GO	GOIÂNIA
53488	VINICIUS MARCELINO DA SILVA	421806667/SSP/SP	SÃO PAULO
54903	VINICIUS MARTINS FLORES	3076579774/SJ/RS	PORTO ALEGRE
52422	VIRGINIA VIEIRA LIMA	94024010713/SSP/CE	FORTALEZA
51420	VITOR HUGO DOS SANTOS	128373784/SSP/RJ	RIO DE JANEIRO
54908	VIVIANE APARECIDA ASSIS DE PAULA	13794266/SSP/MG	BELO HORIZONTE
51377	WALDINEIDE GUILHERME DA SILVA	6099764/SSP/PE	RECIFE
54377	WALDINEYA SILVA DOS SANTOS	001299660/SSP/MS	CAMPO GRANDE
56035	WALMIRA HELENA BRIGIDO	7573100/SSP/MG	GOIÂNIA
54653	WALQUIRIA CRISTIANE DE SOUSA POSTAE	2231648/SSP/GO	GOIÂNIA
53927	WANDERSON FIRMINO DE AGUIAR	403570232/SJ/SP	SÃO PAULO
51740	WANESSA GERMAINE CORREA VERAS	3780161/SSP/PA	GOIÂNIA
51897	WILLIAN DO CARMO GAMA	0943352738/SSP/BA	GOIÂNIA
52708	WLADIMIR WENDELL GUILHERME DA SILVA	6099739/SSP/PE	RECIFE
50984	ZARES IZABEL DE SOUZA	6278104/SSP/PE	RECIFE
50537	ZELIA ANGELICA SILVA DA MOTA	4352845/SSP/MG	BELO HORIZONTE



**Anexo XX – Caderno rascunho da Prova**  
**Objetiva**



**Anexo XXI – DVD's das Provas Objetiva e  
Prática**





## **Anexo XXII – Modelo de Certificado**

