

REVISTA DO ENSINO

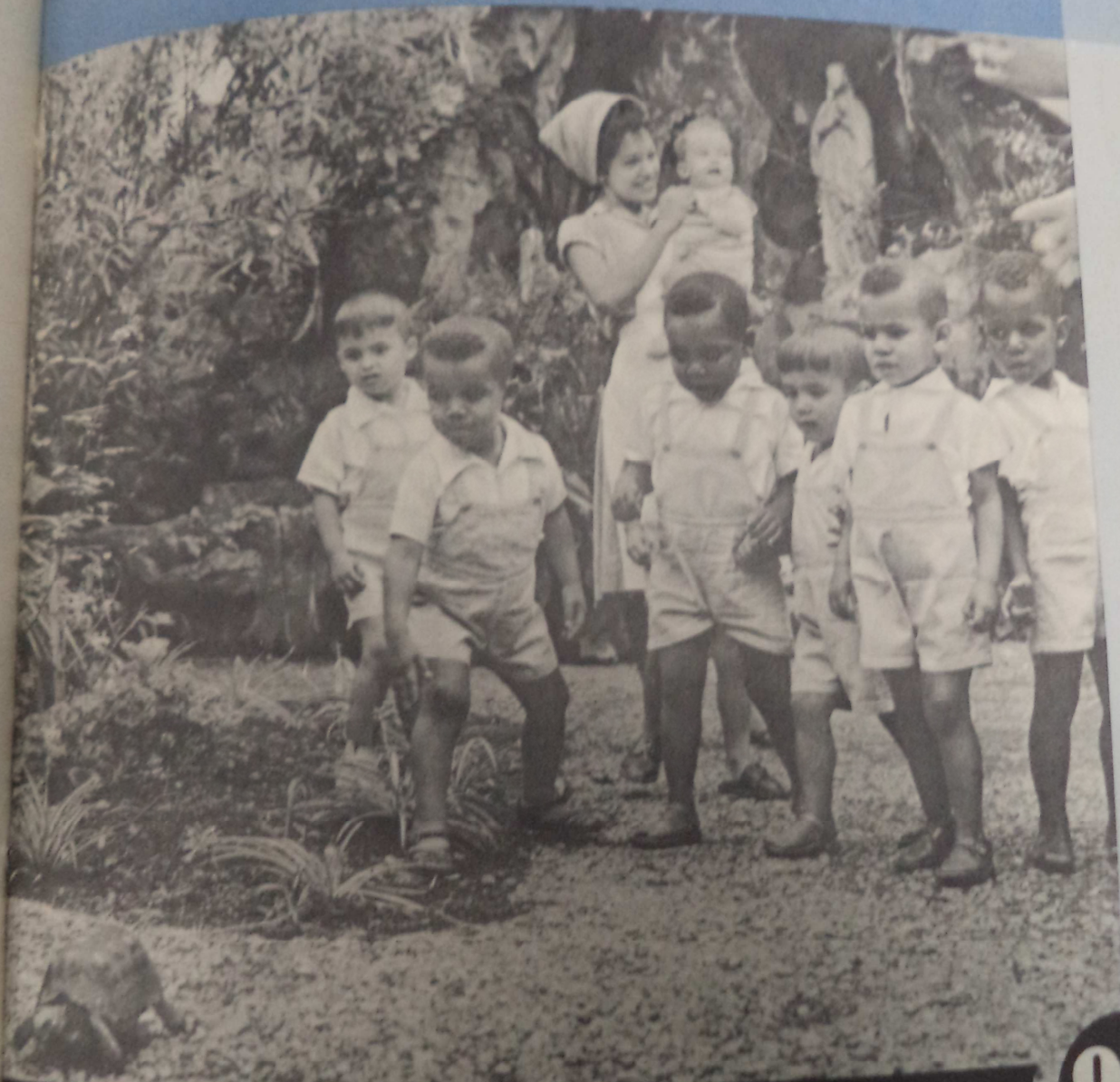

ANO XII • JULHO DE 1963

Publicação da Secretaria de Educação e Cultura do Rio Grande do Sul

94

Neste número:

CAPA: Crianças da "Casa de Infância" - São Paulo. Foto: Cláudia Pass
COMUNICAÇÕES DO CPOE

- 2 - Interpretação de Conteúdos do Programa Prático de Estudos Sociais - Prof.ª Eddy Florin Cabral e Isabella Kontar
- 4 - Educação para a Cidadania - Prof.ª Isabella Kontar

ENTREVISTA

- 7 - Lucília Menezes - Atual Diretora da Biblioteca Pública do Estado - Entrevistada pelas Prof.ª Ester Malanot e Maria Beatriz Eymael
- 9 - Fátima de Educação Brasileira: Lucy Figueiredo Rachinsky - Entrevistada pela Prof.ª Genecize Vieira

EDUCAÇÃO PRÉ-PRIMÁRIA

DIREÇÃO DA APRENDIZAGEM LINGUAGEM

- 11 - Exercícios para Desenvolver o Vocabulário - Prof.ª Gilda G. Bastos
- 11 - Bombas de (ponia) - Dina Pandolfo Ketzar
- 17 - Quêntibus - Prof.ª Ester Malanot

INICIAÇÃO MATEMÁTICA

- 11 - Noção de Ordem - Prof.ª Gilda G. Bastos

RECREAÇÃO E JOGOS

- 12 - Plano de Aula para Jardim (SEFR)

MÚSICA E CANTO

- 13 - O Batalhão - Música de Maria Guimarães d'Oliveira
Letra de Neuza de Mendonça Feres
- 18 - A Galinha Ruiva
- 40 - E cantamos da Anáfora - Música: Antonio Gondim
Letra: Pierre Luz

ENSINO PRIMÁRIO

FUNDAMENTOS DA EDUCAÇÃO

- 14 - O Que Toda Criança Precisa para Crescer Mentalmente Sã - Trad. de Mercedes Marchant e Malvina Roub
- 16 - A Escola e o Desenvolvimento Emocional da Criança - Prof.ª Neusa Amami

DIREÇÃO DA APRENDIZAGEM DIDÁTICA GERAL

- 19 - Desenvolvendo Atividades para o Dia do Estudante - Prof.ª Ester Malanot

LINGUAGEM

- 22 - Linguagem Oral - Prof.ª Isabel Seixas
- 24 - As Partes da Planta - (Acomodação) Geni Chaves
- 25 - Plano de Aula para Desenvolvimento de Habilidades de Consulta à Enciclopédia - Maria Aparecida de Freitas e Freitas
- 45 - Vozes do Céu (Poesia) - Helena P. Vieira
- 51 - Homenagem ao Papei (Poesia) - Vicente Guimarães

MATEMÁTICA

- 26 - Para Levar a Criança a Compreender a Subtração - Prof.ª Daisy A. Tarozzo

HIGIENE

- 28 - Importância Social da Higiene Escolar - Olga B. Maciel

ESTUDOS SOCIAIS

- 30 - O Ensino da Geografia nos Tempos Modernos - Prof. José Cajueiro
- 32 - Você Conhece sua Comunidade? - Prof.ª Maria Aparecida Gendene
- 39 - Importância e Necessidade dos Estudos Sociais na Escola Primária - Prof. Ivony Adam

ARTES APLICADAS

- 36 - Trabalhos com Vime

EDUCAÇÃO ARTÍSTICA

- 2.ª Capa - Pergunta de Papei... - Letra de Ester Malanot - Música de Lygia Odório Mânica
- 3.ª Capa - Canções - Letra de D. Aquino Corré - Música de H. Vila-Lobos
- 38 - Negrinho do Pastoreio - Letra e Música de L. C. Barbosa Leza

EDUCAÇÃO FÍSICA

- 41 - História de uma Senecezinha - Prof.ª Maria Beatriz Eymael
- 43 - Organização de Parques Infantis - Prof.ª Nancy Rodrigues

CIÊNCIAS NATURAIS

- 46 - Observações e Experiências: O que é Magnetismo? Prof.ª Cláudia J. Staus

AUDIOVISUAL

- 46 - O Museu e a Criança (III) - Sigrid Pêto de Barros

INSTITUIÇÕES ESCOLARES

- 50 - Esboços para Museu Escolares do Rio Grande do Sul - CPOE

EXERCÍCIOS E DIVERTIMENTOS

- 52 - Ance de Nós - Palavras Cruzadas - Cidades Brasileiras - Quem sou eu? - Prof.ª Gilda G. Bastos

EDUCAÇÃO RURAL

- 53 - Plantas Ornamentais: Aproveitamento do Bambu Gigante - CNER

EDUCAÇÃO ESPECIAL

- 54 - Plano de Assistência aos Alunos Excepcionais - Maria Terzinha Machado

ENSINO NORMAL

FUNDAMENTOS DA EDUCAÇÃO

- 56 - O Professor de Psicologia, o Psicólogo, o Orientador, à Luz de Conocito Atual - Mariana Garcia Ramier

EDUCAÇÃO PARA O LAR

- 58 - Seção Apresentada pela Prof.ª Ester Malanot
- 62 - Ciências Domésticas - Prof.ª Emeralda Afonso

NOTICIÁRIO

- 65 - A Semana Pedagógica do Colégio São de São Paulo - Lygia Odório Mânica

CANTINHO DAS NOVIDADES

- 68 - Seção Apresentada pelas Prof.ª Flávia Maria Ross e Maria Aparecida Gendene

PROBLEMAS DE PAIS E FILHOS

- 70 - Colaboração de Mariana - Prof.ª Genecize Vieira

BIBLIOGRAFIA

- 71 - Bibliografia sobre Pesquisa Educacional no Brasil (I) - CBPE

COMENTÁRIOS BIBLIOGRÁFICOS

- 74 - O Método Progressivo de Alfabetização de Castilha Davi e Vow - Sr. Albino Trevisan
- 75 - Comentando a "Opera da Lua" de Jacques Prévert - Prof.ª Ivony Adam

NOSSA COLUNA

- 76 - Ano da Educação - Prof.ª Maria de L. Castel

Diretora: Prof.ª Maria de Lourdes Gestal

Assistentes: Prof.ª Genecize A. Vieira
Prof.ª Mariinha Lopes
Prof.ª Magdalena Lutzenberger

Redatora-Chefe: Prof.ª Flávia Maria Ross

Secretária da Redação: Prof.ª Enilda T. Ambros

Redatores: Prof.ª Gilda Garcia Bastos
Prof.ª Paulina M. Vlasovky
Prof.ª M.ª Aparecida Gendene
Prof.ª Maria Beatriz Eymael
Prof.ª Ester Malanot
Prof.ª Cláudia Strauss
Prof.ª Valéria Piccinini
Jacob Maltchik

Bibliotecária: Prof.ª Déia Soares Lopes

Planejamento e Ilustração:

Prof.ª Marilena M. Fêvero
Prof.ª Ely P. Ferreira
Rose Lutzenberger
Lygia Odório Mânica
Júlio Costa

Secretária de Expediente: Enilda Pinto

Escritório em Brasília:

End.: SCS - Q. 17, lotes 26/28 - Edifício Carioca,
7.º and. - conjunto, 708

Escritório no Rio de Janeiro:

End.: Av. Rio Branco, n.º 156 - Ed.
Av. Central - 7.º andar - Sala 737

Escritório em São Paulo:

End.: Rua Cons. Crispiniano, n.º 58 - 7.º andar

Repres. em Belo Horizonte:

End.: Rua Rio Grande do Sul, 768 - 2.º andar

Supervisão Técnica: Centro de Pesquisas e
Orientação Educacionais da SEC

Impressão: Cia. Lithographica Ypiranga

Periodicidade: 10 números anuais,
de março a dezembro

Novos preços:

Anualidade anual - porte simples: Cr\$ 2.500,00

Número avulso: Cr\$ 300,00

Número atrasado: Cr\$ 300,00

De ééérs établir l'échange avec revues similaires.
Desojamos estabelecer permuta con revistas similares.
We wish to establish exchange with all similar publications.

A remessa do numerário deve ser feita sempre em
nome da "REVISTA DO ENSINO", por Cheque
Bancário. Não trabalhamos com Rembólio Postal.

TIRAGEM DESTA EDIÇÃO:
50 000 EXEMPLARES