

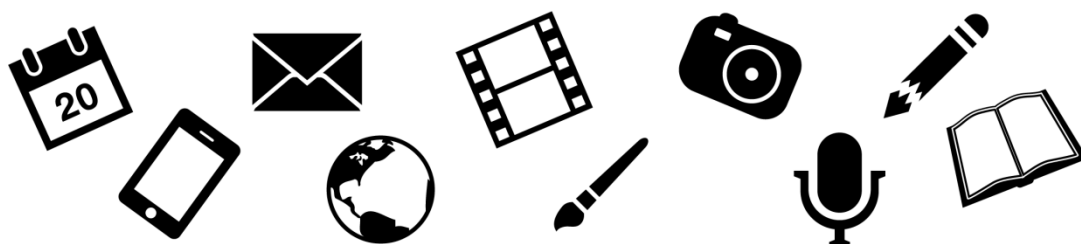

**UNIVERSIDADE FEDERAL
DE SANTA CATARINA**

UFSC NA MÍDIA - CLIPPING



Agecom
Agência de
Comunicação
da UFSC

03 de outubro de 2014

Notícias do Dia - Gente

“Mídia do futuro”

Mídia / Futuro / Marcello Petrelli / Grupo RIC SC / Centro de Comunicação e Expressão da UFSC – CCE / Tecnologia / Comunicação /

Mídia do Futuro

Marcello Petrelli, presidente executivo do Grupo RIC SC, profere a palestra “Mídia do Futuro”, às 14h da próxima segunda-feira, na sala Drummond, bloco B do CCE (Centro de Comunicação e Expressão), na UFSC (Universidade Federal de Santa Catarina). Ele abordará a influência da tecnologia na comunicação, que a cada dia muda sua forma e os costumes da sociedade, haja vista a veloz transformação que o mundo digital trouxe para a vida de todos nós.

Notícias do Dia

Região

“Etapas para o parque natural”

Parque / Natural / Audiências públicas / Biguaçu / Comunidade / Universidade Federal de Santa Catarina – UFSC / Fundação do Meio Ambiente de Biguaçu – Famabi / Andrea Felipe

Etapas para o parque natural

Audiências públicas. Moradores auxiliam na elaboração do plano para melhor uso da área

LETÍCIA MATHIAS
leticiam@noticiasdodia.com.br
@leticiam_MD

A consulta pública para criação do parque natural de Biguaçu, realizada na última semana, reuniu cerca de cem pessoas entre empresários, moradores da comunidade e representantes da UFSC (Universidade Federal de Santa Catarina). Técnicos da Famabi (Fundação do Meio Ambiente de Biguaçu) e da empresa contratada para fazer o estudo de viabilidade do parque, apresentaram o projeto, a legislação referente à criação das unidades de conservação, esclareceram dúvidas e ouviram sugestões da comunidade.

Apesar de a Famabi acreditar que 100% da área é da prefeitura, algumas famílias da região se manifestaram dizendo que tem propriedades na área demarcada para o parque, localizado entre o bairro Saudade e o Balneário São Miguel. A orientação para essas pessoas é que levem à Fundação os documentos que comprovem a posse. Apesar disso, a bióloga e superintendente adjunta do órgão, Andrea

Felipe, afirmou que de maneira geral houve apoio da comunidade.

Entre as sugestões, os moradores defenderam que a sede do parque ou o acesso principal às trilhas e demais estruturas seja em outro endereço. “Os participantes se mostraram preocupados com o aumento do fluxo de visitantes na área e a possível falta de segurança, dando sugestão para que as instalações fossem transferidas para a região de São Miguel”, contou Andrea.

Ainda não há agenda nem ações definidas para o começo do processo de instalação do parque. A Famabi analisará questionamentos e manifestações para emitir um parecer final dos limites do parque, determinado de acordo com os requisitos do Sistema Nacional de Unidades de Conservação da Natureza. A próxima audiência será no balneário de São Miguel, dia 22, às 19h30.

A proposta é, em três anos, criar uma unidade de conservação, na categoria de parque, em uma área de vegetação de mata atlântica, com mais de cem nascentes e diferentes espécies de animais.



UNIDADE

Famílias que alegam ter posse de lotes precisam levar os documentos na prefeitura

Notícias do Dia

Serviço

"Perigo"

Perigo / Buraco / Universidade Federal de Santa Catarina / Ameaça / Pedestres / Calçada / Daniel Queiroz



Diário Catarinense

Cacau de Menezes

"Bate-papo"

Bate-papo / Voe Ideias / Fernando Ligório / Semana Acadêmica de Inovação – Saad / Floripa / Administração



Notícias veiculadas em meios impressos, convertidas para o formato digital, com informações e opiniões de responsabilidade dos veículos.

CLIPPING DIGITAL

[Seminário discute CTI na área de Segurança Pública](#)

[Considerações cotidianas](#)

[SAAD - Semana Acadêmica de Administração](#)

[Onda de violência completa uma semana e afeta rotina em SC](#)