

Desenvolve-se o plano de emergência da Prefeitura

# Deverá ser restaurado e ampliado o jardim zoológico da Aclimação

Pretende o prefeito decidir o assunto, em caráter definitivo

O prefeito Paulo Lauro declarou, ontem, em palestra com os jornalistas, que continuará a dar andamento ao seu "plano de emergência", que tanto vem beneficiando os bairros afastados da Capital.

"Amanhã — disse — irei visitar Vila Formosa, que passará a figurar entre as beneficiadas pelo plano. Ainda para este bairro darei início à construção das pontes que lhe são indispensáveis e trataremos de organizar uma linha de ônibus. Para hoje ficou assentada uma visita à Aclimação. Quero decidir, em caráter definitivo, a construção de um parque infantil, de um restaurante e a restauração e ampliação do Zoológico de S. Paulo, que funcionava no Parque Aclimação, até há pouco tempo."

## NUMEROSOS PEQUENOS MELHORAMENTOS

Focalizou outras realizações de pequena monta que serão levadas a termo, dentro em breve.

— "Estamos em vias de iniciar grandes reformas que beneficiarão a atual sede da Liga das Senhoras Católicas — informou — visando principalmente, novas instalações para o seu Restaurante Feminino. Além disso, São Paulo terá a sua Escola de Ballados instalada no prédio onde funciona o

Cine-Teatro São Paulo. Com uma pequena reforma, dentro do plano geral do Teatro Municipal, e fornecendo salas amplas para a instalação da Escola propriamente dita, teremos um local que atenderá perfeitamente às suas necessidades. Desta forma, se porá fim ao deslocamento, que hoje se verifica, de grupos de alunas ora para os baixos do Vladuto do Chá, ora para o Teatro Municipal na praça Ramos de Azevedo".

## O "METRO"

Sobre a notícia publicada por um vespertino da Capital a respeito da questão do "Metro" para S. Paulo, o prefeito declarou que, na tarde de hoje deverá fornecer à imprensa os dados sobre o assunto, inclusive no que concerne ao contrato que a Prefeitura assina para lavrar para essa obra.



DOM FULGENCIO, O NOME

## LINHA AEREA PARA O ORIENTE

AMSTERDAM (SHI) — Iniciando os estudos indispensáveis ao estabelecimento de uma nova linha aérea, a K. L. M. acaba de efetuar um voo experimental entre Amsterdam e Teheran, capital do Iran.

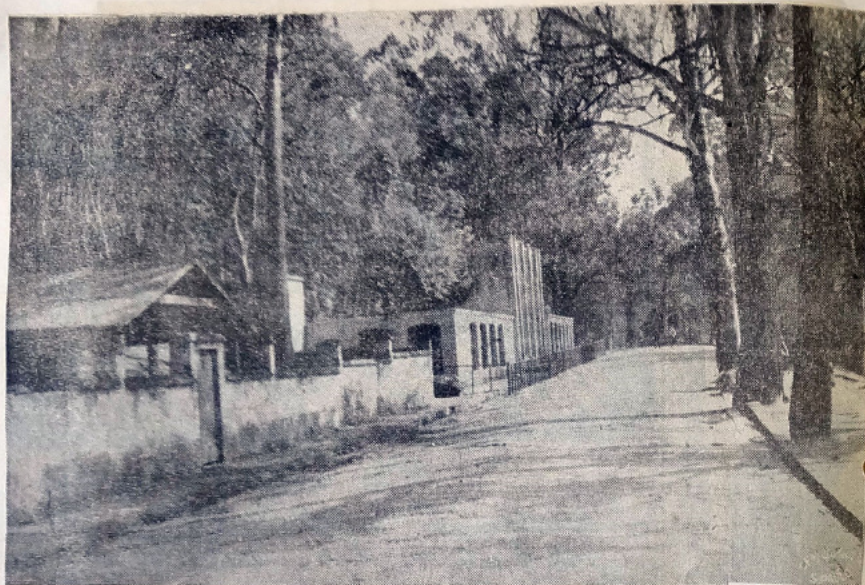

Custa a acreditar que tão lindo par que esteja hoje inteiramente abandonado



OS REMANESCENTES — Alguns jumentos ainda existem no Parque da Aclimação

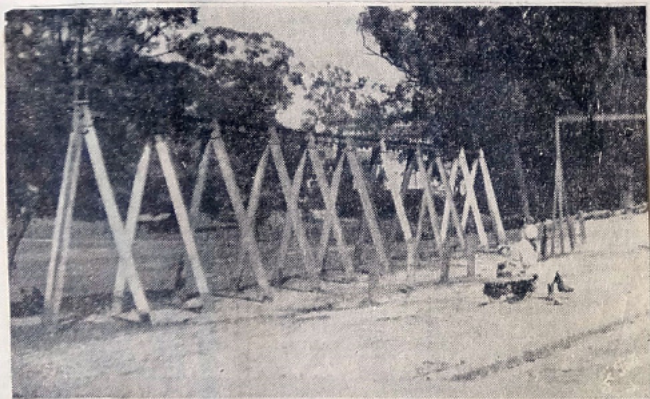

Abandonadas estão também as instalações do antigo "play-ground"



Não adianta olhar. "Não tem" mais urso...

Instituto de Educação "Cautano de Campos"  
nº 22 - Olenka Reda - 3º Ano "C" - grupo 1  
São Paulo, 26 de Novembro de 1947

### Exame de Metodologia

Matéria: Apresentação do recorte

Tema: Jardim zoológico

Material: Gravuras e recortes de animais

#### Motivação

Começando a aula direi.

- Quem é de vocês que poderá me dizer aonde eu poderei encontrar, aqui na cidade, animais de varias espécies?

(Esperarei a resposta dada pelos alunos)

- Muito bem, e aonde fica o jardim zoológico de São Paulo? (perguntarei)

(Esperarei a resposta e se algum aluno responder que fica na Aclimação, farei com que eles compreendam que o jardim zoológico da Aclimação está fechado atualmente.)

- Pois já houve em São Paulo um jardim zoológico, mas, atualmente não há, pois o que havia já foi fechado há alguns anos. E antes déle ser fechado existiam lá muito bichos, como estes (mostrarei gravuras com animais), os que eram mansos ficavam separados por cercas baixas, os ferosos ficavam em jaulas, haviam elefantes e camelos que levavam crianças nas costas para passear pelo jardim (mostrarei outra gravura)

pmd.

Matéria: Cálculo. Problema

Tema:

material:

motivação

Em um jardim zoológico há 3 jaulas com macacos. Em cada jaula existe 5 macacos, dei a cada macaco 2 bananas. Quantas bananas dei a ~~os~~ cada macacos?

Dados



3 jaulas

1 jaula = 5 

1 macaco = 

2 = nº de bananas

Raciocínio

1 jaula + 1 jaula + 1 jaula = 3 jaulas

5 + 5 + 5 = 15 macacos

15 macacos x 2 bananas = 30 bananas

Resposta: Dei aos macacos 30 bananas.