

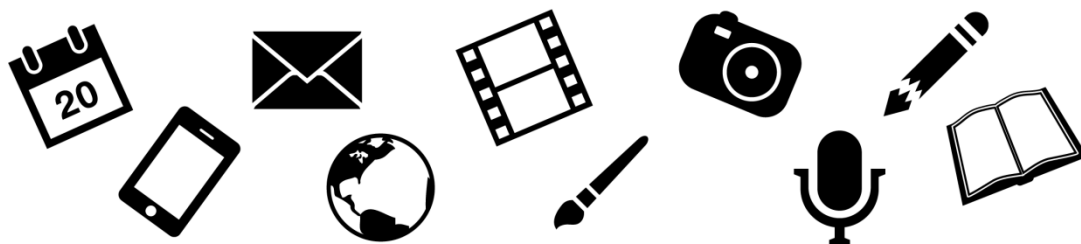

**UNIVERSIDADE FEDERAL  
DE SANTA CATARINA**

## UFSC NA MÍDIA - CLIPPING



*Agcom*  
Agência de  
Comunicação  
da UFSC

**27 de novembro de 2013**

## Notícias do Dia – Hélio Costa

### “Violência no campus”

Violência / Festa no campus da UFSC / Segurança do campus / Polícia Militar / Jovem baleado / Festas organizadas pelo Facebook / Fechamento do campus fora do expediente escolar / Reitora Roselane Neckel

## Violência no campus

A violência na UFSC (Universidade Federal de Santa Catarina) deixou a segurança do campus atônita durante uma confraternização neste fim de semana. Vigilantes não deram conta da muvuca e chamaram a Polícia Militar. Ocorreu de tudo: consumo de drogas, gente agredida a socos e até baleada. Fontes da UFSC afirmam que estes embalos noturnos são organizados por universitários de outras cidades, que se comunicam pelo Facebook. A baderna nos fins de semana ocorre há vários anos, e até já foi cogitado o fechamento do campus fora do expediente escolar. Mas o que adianta cercar o campus e liberar as festas? O jovem que foi baleado está no hospital e não corre risco de morte, mas agora deve pensar duas vezes antes de aceitar o convite de um *rappy hour* estendido até a madrugada. A universidade é um ambiente para se buscar conhecimento, jamais uma praça de guerra. A reitora Roselane Neckel deve acelerar o debate com a comunidade acadêmica sobre o fechamento do campus nos fins de semana.

## Diário Catarinense - Geral

### “Violência na UFSC: Suspeito de atirar contra jovem é preso”

Violência / Festa clandestina no campus da UFSC / Jovem baleado / Polícia Militar / Prisão de suspeito / Centro de Convivência da UFSC / Festas divulgada na página *Festas UFSC*, do Facebook

## VIOLENCIA NA UFSC

# Suspeito de atirar contra jovem é preso

Tentativa de homicídio aconteceu durante uma festa clandestina dentro do campus da instituição

GABRIELA ROVAI

**Um Fiat Uno clonado procurado há dias pela PM foi a pista que levou à prisão do suspeito de tentar matar um jovem a tiros numa festa clandestina no campus da UFSC, em Florianópolis, na madrugada de sábado.**

O carro, que teria sido usado em furtos de residências, estava estacionado domingo à noite em frente à casa do suspeito de ser o autor dos disparos na universidade, no bairro Saco dos Limões. Jonatan da Luz foi preso na hora.

Jonatan era uma das mais de mil pessoas que foram à festa no Centro de Convivência, que ocorreu sem autorização da reitora da UFSC. A festa

foi divulgada na página *Festas UFSC*, no Facebook.

Por volta das 4h, Jonatan teria sacado um revólver 38 e dado dois tiros no tórax de um rapaz. De acordo com o delegado Otávio César Lima, da 5ª DP da Agrônômica, e titular do inquérito que investiga o crime, a vítima está em casa e passa bem. O motivo do crime ainda não foi esclarecido.

O suspeito foi preso em casa, onde a polícia encontrou um revólver 38 – que passará por perícia – e produtos que seriam furtados. Jonatan tem passagem por furto e é suspeito de ter cometido o crime em casas na Capital, conforme a PM. Recentemente foi vítima de tentativa de homicídio.

[gabriela.rovai@diario.com.br](mailto:gabriela.rovai@diario.com.br)

## **A Notícia – Apolinário Ternes**

Prefeitura de Joinville / Servidores com atestados permanentes / Campus da UFSC da curva do arroz / Construção paralisada / Enem / Engenheiros em mobilidade

Os paradoxos continuam. Na Prefeitura de Joinville, 25% dos servidores vivem em casa, com atestados permanentes. Fosse empresa privada, ela simplesmente não existiria mais. A construção do campus da UFSC no atoleiro da curva do arroz está paralisada. Os responsáveis não passariam no exame do Enem, mas a unidade deve formar engenheiros em mobilidade. Dá para acreditar?

## **A Notícia – Jefferson Saavedra**

“As ARTs, de novo”

Debates sobre a LOT / Conselho da Cidade / Áreas Rurais de Transição – ARTs / ARTs do Paranaguamirim e da UFSC / ART da Estrada da Ilha / Prefeitura de Joinville

### **AS ARTS, DE NOVO**

Nos debates sobre a LOT no Conselho da Cidade está sendo discutida a possibilidade de acabar com as três áreas rurais de transição (ARTs). A ideia é transformar as ARTs do Paranaguamirim e da UFSC em área de expansão urbana e a ART da Estrada da Ilha ser mantida como área rural. Mesmo assim, a Prefeitura defende a continuidade das ARTs.

## **Notícias do Dia – Carlos Damião**

“Desafios urbanos”

Plano Diretor de Florianópolis / Câmara de Vereadores / Lançamento do livro *Reconstruindo paisagens: desafios socioespaciais para a Grande Florianópolis* / EdUFSC / Hall da Reitoria da UFSC / Vereador e professor de Arquitetura e Urbanismo da UFSC, Lino Peres

### **Desafios urbanos**

O Plano Diretor de Florianópolis, cuja tramitação está em curso na Câmara, é o tema do livro “Reconstruindo paisagens: desafios socioespaciais para a Grande Florianópolis”, que será lançado pela EdUFSC na próxima segunda, dia 2 de dezembro, às 18h30, no Hall da Reitoria da UFSC. A obra conta com artigo do vereador e professor de Arquitetura e Urbanismo Lino Peres, entre outros autores.

## **Notícias do Dia – Ricardinho Machado**

“Lá e cá”

Lentidão do trânsito nas ruas de São Paulo / Fila UFSC-Centro / Centro Integrado de Cultura

### **Lá e cá**

Lentidão no trânsito às 14h nas ruas da capital paulista está cada vez mais infernal. E tem gente que reclama quando avista a fila UFSC-Centro parada em frente ao Centro Integrado de Cultura. Tá ruim? Vai pra Sampa. Ou vai de barquinho.



## Diário Catarinense - Geral

“Execução de melhorias: Edital destina R\$ 256 mil para museu”

Fundação Catarinense de Cultura – FCC / Projeto de Conservação Preventiva / Museu Histórico de Santa Catarina / Edital Modernização de Museus / Instituto Brasileiro de Museus – Ibram / Programa de Fomento aos Museus / Controle do sistema passivo de umidade e temperatura / Sistema informatizado desenvolvido na UFSC / Palácio Cruz e Sousa / Fundação Cultural de Joinville / Fundação Hassis

### EXECUÇÃO DE MELHORIAS

## Edital destina R\$ 256 mil para museu

A Fundação Catarinense de Cultura (FCC) teve seu projeto de Conservação Preventiva para o Museu Histórico de Santa Catarina aprovado em terceiro lugar no edital Modernização de Museus, promovido pelo Instituto Brasileiro de Museus (Ibram). Com a divulgação do resultado final ontem no *Diário Oficial da União*, o projeto receberá cerca de R\$ 256 mil para execução de melhorias na instituição.

O edital faz parte do Programa de Fomento aos Museus do Ibram e contou com fases de análise técnica e interposição de recursos, que teve 56 projetos analisados pela comissão de seleção. O projeto da FCC foi desenvolvido pelo museólogo do Museu Histórico de Santa Catarina, Renilton Roberto da Silva Matos de Assis, pela conservadora e restauradora do museu, Márcia Escorteganha, e pela técnica do setor de Projetos da FCC, Stelamary de Oliveira Nunes.

Os recursos destinados ao Museu Histórico de Santa Catarina serão usados na instalação de cortinas persianas do tipo rolô, adequadas a prédios históricos e que irão proteger o acervo dos efeitos dos raios solares e da poeira. Será implantado, ainda, o controle do sistema passivo de umidade e temperatura, que consiste em um sistema informatizado desenvolvido na Universidade Federal de Santa Catarina (UFSC) que irá monitorar a temperatura e a umidade de todo o Palácio Cruz e Sousa.

Outros dois projetos catarinenses estão entre os seis contemplados: um da Fundação Cultural de Joinville e outro da Fundação Hassis.

## A Notícia Vestibular

“Hora de conferir as respostas”

Acafe / Gabaritos preliminares / Vestibular de Verão 2014 / Vestibular UFSC 2014 /  
Número de inscritos / Política de Ações Afirmativas / Comissão Permanente do Vestibular –  
Coperve / Campi de Araranguá, Blumenau, Curitiba, Florianópolis e Joinville

4 Vestibular

QUARTA-FEIRA, 27 DE NOVEMBRO DE 2013

# Hora de CONFERIR as respostas

**GABARITOS  
preliminares das  
provas do último  
domingo já estão  
disponíveis para  
consulta**

**A**cafe divulgou na segunda-feira os gabaritos preliminares das provas do Vestibular de Verão 2014. Quem quiser conferir pode acessar o site [www.acafe.org.br](http://www.acafe.org.br).

Mas antes de checar as respostas, é preciso ficar atento. São dois gabaritos diferentes porque, desde 2012, a Acafe elabora uma prova específica para quem pretende cursar medicina, considerada mais difícil pelos candidatos, mas com o mesmo número de questões.

Os resultados oficiais serão divulgados posteriormente nas faculdades que participam do vestibular, no site das instituições e também na página da Acafe até o dia 6 de dezembro.

As provas foram aplicadas no último domingo, das 13 às 18 horas, em 27 cidades catarinenses, além de Porto Alegre (RS) e Curitiba (PR). Mais de 30 mil candidatos concorrem a 15 mil vagas do

processo seletivo. Ao total, são 441 cursos de graduação em 15 instituições.

Das 15 instituições que selecionam estudantes pelo vestibular da Acafe, em apenas cinco delas o curso de medicina não aparece como o mais concorrido. O índice mais alto de todo o processo seletivo é no campus de Itajaí, da Univali, onde medicina registra 42,94 candidatos por vaga. Na Furb, em Blumenau, o índice ficou em 41,68, e na Unochapecó, em 37,95.

### UFSC tem 34 mil inscritos

A Universidade Federal de Santa Catarina (UFSC) divulgou o número de inscritos no exame que seleciona estudantes para 2014. Ao todo, 34.024 candidatos se inscreveram no vestibular, sendo que 11 mil deles (32,51%) optaram pelas vagas reservadas por meio da política de ações afirmativas, as cotas. A confirmação

definitiva das inscrições e a relação de candidatos por vaga serão divulgadas na sexta-feira.

Neste ano, estão sendo oferecidas 6.511 vagas para 91 cursos. A grande novidade é a disponibilização de 500 vagas no campus de Blumenau.

De acordo com a Comissão Permanente do Vestibular (Coperve), os candidatos interessados em estudar na Capital são maioria: 31.456. Outros 569 candidatos se inscreveram para Araranguá, 347 para Blumenau, 720 para Curitiba e 932 para Joinville.

Informações fornecidas por meio do questionário socioeconômico preenchido pelos candidatos apontam que 13.284 cursaram integralmente o ensino médio em escolas públicas, e 18.050 em escolas particulares. Outros 1.027 fizeram a maior parte do ensino médio em escola pública e 1.524 cursaram a maior parte em escola particular.

A prova da UFSC ocorre nos dias 14, 15 e 16 de dezembro em 23 cidades do Estado.

**À ESPERA**  
Mais de 30  
mil pessoas  
realizaram as  
provas no  
domingo

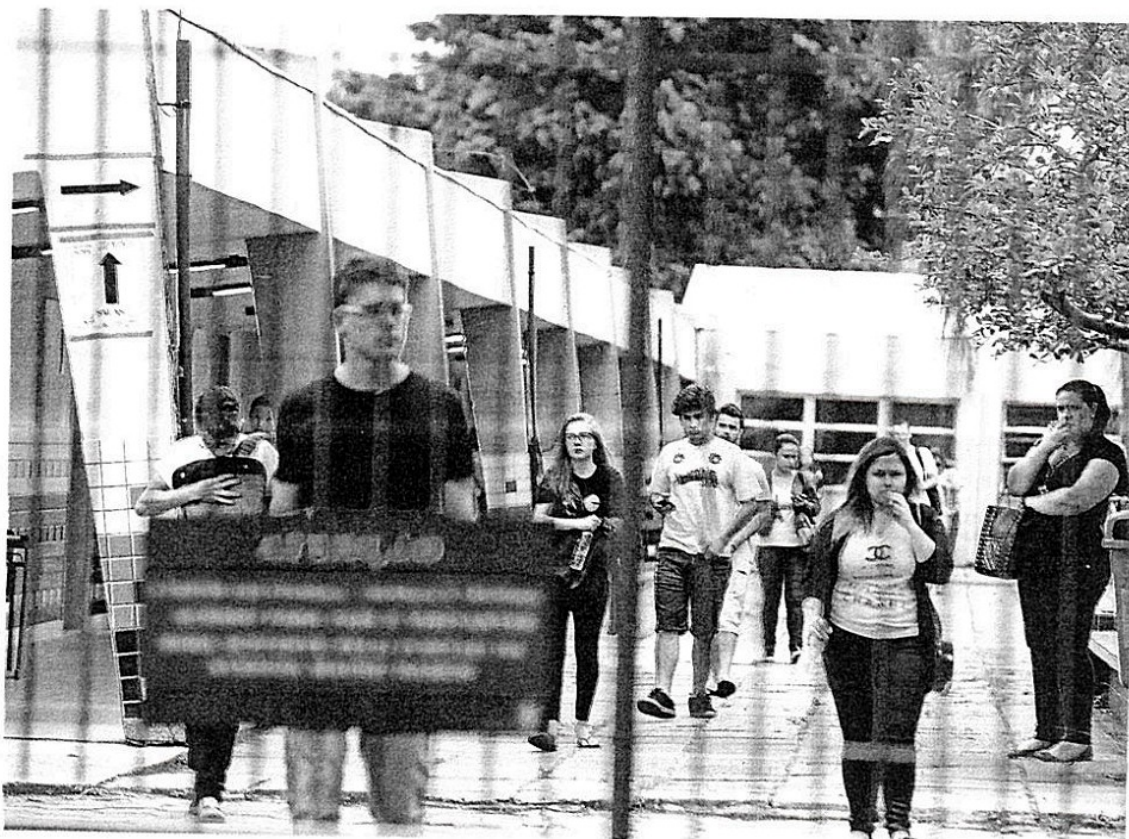

JESSE GIOTTI



“Médias do Enem: Escolas de SC sobem no ranking”

Escolas particulares de SC / Exame Nacional do Ensino Médio – Enem / Melhor posição no ranking nacional / Ministério da Educação – MEC / Instituto Nacional de Pesquisas Educacionais – Inep / Colégio de Aplicação da UFSC

# MÉDIAS DO ENEM

## Escolas de SC sobem no ranking

Desempenho das instituições catarinenses no cenário nacional melhorou quando comparado aos resultados obtidos em 2011

As escolas particulares de Santa Catarina apresentaram melhora no desempenho no Exame Nacional do Ensino Médio (Enem) quando comparadas as edições 2011 e 2012. Com isso, elas também melhoraram a posição no ranking nacional, mas ainda assim não figuram entre as 100 melhores do país. As médias gerais foram divulgadas ontem pelo Ministério da Educação.

Entre as unidades que apresentaram melhorias mais significativas estão as escolas Bom Jesus Divina Providência, em Jaraguá do Sul, Sinodal Doutor Blumenau, em Pomerode, e o Educandário Imaculada da Conceição, de Florianópolis. As três não apareciam entre as 10 melhores de SC no ano passado e passaram a figurar no ranking deste ano.

Um trabalho que vem desde a educação infantil é a aposta do Educandário Imaculada da Conceição que subiu 692 posições no ranking nacional. A orientadora educacional do ensino médio Wandilma Rodrigues explica que desde a educação infantil são feitas atividades que estimulem a interpretação. Além disso, a instituição está acompanhando as mudanças ocorridas na educação, contextualizando as disciplinas.

Já o colégio Bom Jesus Santo Antônio de Blumenau pelo segundo ano consecutivo atingiu a maior média entre as escolas de SC. A assessora pedagógica da instituição, Isabel Fendrich, destaca a união entre educadores. No ensino médio, professores da mesma disciplina trabalham juntos alternando a transmissão e revisão de conteúdo.

### Ausência do IFSC na lista causa surpresa à instituição

O Instituto Federal de Santa Catarina (IFSC) não apareceu na lista divulgada pelo MEC. No ano passado, o IFSC ficou com as duas primeiras posições. Questionada sobre a ausência, a Diretoria de Assuntos Estudantis do IFSC afirmou que vai entrar em contato com o Instituto Nacional de Pesquisas Educacionais (Inep). As notas consideram apenas as escolas que tiveram mais de 10 participantes no Enem e com taxa de adesão dos alunos concluintes do ensino médio acima de 50%.

Colaborou Sarita Ganesini



Colégio Bom Jesus Santo Antônio teve pelo segundo ano consecutivo a maior média entre as escolas de SC

### ENTREVISTA

**Otávio Auler** Coordenador do Pró Universidade, curso gratuito e preparatório ao vestibular

“O Enem possibilita amplos estudos”

Diário Catarinense – Essas médias do Enem refletem a qualidade de ensino da escola ou não?

Otávio Auler – Percebemos que a prova possibilita amplos estudos sobre o modelo de ensino e aprendizagem dos alunos de escolas públicas e particulares de todo Brasil e, claro, demonstram novos rumos e reposicionamento da educação básica no país. Podemos dizer que o objetivo principal do Enem é o acesso dos estudantes ao ensino superior, só que na prática os dados do exame são valiosos para mensurar quantitativamente e qualitativamente a educação básica.

DC – O que acontece com o ensino médio público?

Auler – O ministério da Educação (MEC) transformou o Enem em meio de acesso ao ensino superior em 2009, sem preparar a base, ou seja, a mudança foi de cima para baixo. O ideal seria uma formação para os professores, para esse novo modelo e dar aos alunos um tempo de adaptação. Sem falar que existem poucos materiais didáticos, simulados e eventos direcionados para o Enem nas escolas brasileiras. Outro ponto interessante é que a interdisciplinaridade tão incentivada nas universidades é muito pouco praticada no cotidiano.

DC – A edição 2013 do Enem recebeu críticas sobre o conteúdo cobrado, mais parecido com um vestibular tradicional. Isso pode implicar no próximo ano em médias ainda mais baixas?

Auler – Cada vez mais o exame ficará parecido com os vestibulares, só mais cansativo e desgastante para os alunos. O Enem interpretativo está dando lugar a uma prova tradicional por medo de ousar e, claro, ficar longe dos erros que marcaram edições anteriores da prova.

### As 10 melhores de SC

ESCOLA	NOTA 2012	POSIÇÃO NACIONAL 2012	NOTA 2011	POSIÇÃO NACIONAL 2011
Colégio Bom Jesus Santo Antônio – Blumenau	649,50	104	643,94	162
Associação Educacional Luterana Bom Jesus (Ielusc) – Joinville	643,13	152	626,41	333
Posiville – Joinville	636,10	220	626,76	326
Colégio Bom Jesus Divina Providência – Jaraguá do Sul	634,99	235	593,9	1175
Colégio Energia – Florianópolis	634,23	246	628,99	295
Colégio Marista – Criciúma	629,95	302	620,01	445
Colégio Sinodal Doutor Blumenau – Pomerode	629,38	310	601,12	943
Colégio Bom Jesus São José – São Bento do Sul	626,67	338	627,13	317
Colégio Trilingue Inovação – Chapecó	625,89	354	610,10	685
Educandário Imaculada Conceição – Florianópolis	616,26	528	592,97	1220

\*A média geral é calculada a partir da nota das quatro competências avaliadas pelo Enem (leitura, matemática, ciências humanas e ciências da natureza). Para efeito de cálculo a nota da redação não é levada em conta, assim como não foi levada nos anos anteriores.

### POR REDE

ESTADUAL		MUNICIPAL	
EEB Feliciano Nunes Pires – Florianópolis	546,51	ESC Técnica do Vale do Itajaí – Blumenau	564,79
EEB Bom Pastor – Chapecó	540,78	EMEB Valentin Bernardi – Itá	557,75
EEB Joaquim D Agostini – Lacerdópolis	540,56	Colégio Municipal Maria Luiza de Melo – São José	499,79
FEDERAL		PARTICULARES	
Colégio de Aplicação UFSC – Florianópolis	589,51	Colégio Bom Jesus Santo Antônio – Blumenau	649,5
Instituto Federal Catarinense – campus Araquari	575,96	Associação Educacional Luterana Bom Jesus (Ielusc) – Joinville	643,13
Instituto Federal Catarinense – campus Sombrio	550,39	Posiville – Joinville	636,1



## A Notícia Cidade

“Médias do Enem 2012: de novo entre as dez melhores”

Escolas particulares de Joinville / Exame Nacional do Ensino Médio – Enem / Ministério da Educação – MEC / Colégio de Aplicação da UFSC

MÉDIAS DO ENEM 2012

# De novo entre as dez melhores

Alunos das escolas do Norte repetem bom desempenho no Enem. Dois colégios de Joinville ficaram em segundo e terceiro lugares em SC. Colégio de Jaraguá ficou em quarto e de São Bento, em oitavo

Mais uma vez, Joinville figura nas primeiras posições das notas do Exame Nacional do Ensino Médio (Enem) no Estado. As médias das provas realizadas em 2012 foram divulgadas ontem pelo Ministério da Educação (MEC).

Entre as escolas privadas de Santa Catarina, o Colégio Bom Jesus Ielusc e Posiville conquistaram, respectivamente, o segundo e terceiro lugares. O Colégio Bom Jesus Santo Antônio, de Blumenau, conquistou a melhor média do Estado mais uma vez.

As posições foram identificadas após a análise de todas as notas de instituições do Estado que foram avaliadas pelo MEC. As escolas joinvilenses subiram alguns degraus. A soma das médias não conta com as notas da redação. Em 2012, o Bom Jesus obteve uma média de 643,12. Bem melhor do que a nota de 2011 (626,41). A escola pulou no quinto lugar para o segundo.

– A nossa estratégia em focar em qualificação tem surtido efeito. O ranking positivo é só uma conse-

quência do trabalho – disse o diretor geral do Bom Jesus, Silvio Iung.

O Posiville, que estava em quarto lugar em 2011, conquistou desta vez o terceiro, com média 636,10.

– Há dez anos sempre estamos entre os melhores. Nossos alunos vão para as provas bem preparados. Nosso objetivo é fazer com que eles entrem nas universidades – explicou o coordenador pedagógico do ensino médio, Anselmo Mumic.

O Colégio Bom Jesus Divina Providência, de Jaraguá do Sul, ficou em quarto, com média 634,98. Em oitavo, ficou o Colégio Bom Jesus São José de São Bento do Sul, com média 626,67.

### Participação dos estudantes

Apenas escolas com mais de 50% de participação de estudantes e o mínimo de dez alunos foram consideradas.

Para se chegar à média geral, o MEC desconsiderou o resultado da redação. Além disso, ele não divulga o desempenho de cada Estado.

### 10 PRIMEIRAS DE SANTA CATARINA\*

Médias divulgadas pelo MEC são referentes as provas realizadas em 2012

ESCOLA	2012		2011	
	NOTA	COL. NACIONAL	NOTA	COL. NACIONAL
1º Colégio Bom Jesus Santo Antônio (Blumenau)	649,50	103º	643,94	161º
2º Colégio Bom Jesus (IelUSC) (Joinville)	643,13	151º	626,41	332º
3º Posiville (Joinville)	636,10	219º	626,76	325º
4º Colégio Bom Jesus Divina Providência (Jaraguá do Sul)	634,99	234º	593,9	1.174º
5º Colégio Energia (Florianópolis)	634,23	245º	628,99	294º
6º Colégio Marista (Criciúma)	629,95	301º	620,01	444º
7º Colégio Sinodal Doutor Blumenau (Pomerode)	629,38	309º	601,12	942º
8º Colégio Bom Jesus São José (São Bento do Sul)	626,67	337º	627,13	316º
9º Colégio Trilingue Inovação (Chapeco)	625,89	353º	610,10	684º
10º Educandário Imaculada Conceição (Florianópolis)	616,26	527º	592,97	1.219º

\*A MÉDIA GERAL É CALCULADA A PARTIR DA NOTA DAS QUATRO COMPETÊNCIAS AVALIADAS PELO ENEM (LEITURA, MATEMÁTICA, CIÊNCIAS HUMANAS E CIÊNCIAS DA NATUREZA) PARA EFEITO DE CÁLCULO A NOTA DA REDAÇÃO NÃO É LEVADA EM CONTA, ASSIM COMO NÃO FOI LEVADA NOS ANOS ANTERIORES.

### MÉDIA GERAL POR REDE

#### Estadual

- EEB Feliciano Nunes Pires (Florianópolis) – 546,51.
- EEB Bom Pastor (Chapeco) – 540,78.
- EEB Joaquim D Agostini (Lacerdópolis) – 540,56.

#### Federal

- Colégio de Aplicação UFSC (Florianópolis) – 589,51.
- Instituto Federal Catarinense (Araquari) – 575,96.
- Instituto Federal Catarinense (Sombrio) – 550,39.

#### Municipal

- ESC Técnica do Vale do Itajaí – 564,79.
- EMEB Valentin Bernardi (Itá) – 557,75.
- Colégio Municipal Maria Luiza de Melo (São José) – 499,79.

#### Particulares

- Colégio Bom Jesus Santo Antônio (Blumenau) – 649,5.
- Associação Educacional Luterana Bom Jesus-Ielusc (Joinville) – 643,13.
- Posiville (Joinville) – 636,1.

## Jornal Enfoque Popular – Gislaïne Fontoura

“Transporte público e passe livre”

Frente de Luta pela Mobilidade em Araranguá / Debate sobre Tarifa zero e transporte 100% público / Auditório da UFSC-Unisul

### Transporte público e passe livre

A Frente de Luta pela Mobilidade em Araranguá realiza hoje, 27, um debate com sobre “Tarifa zero e transporte 100% público”. Como debatedores, para formar o eixo central na troca de informações, os convidados são: o presidente do Sindicato dos Trabalhadores em Transporte do Vale do Araranguá, Erivaldo Cunha, e o geógrafo e participante das lutas pelo Passe Livre em Florianópolis, Cid Neto. O debate é aberto ao público e pretende reunir formadores de opinião e pessoas interessadas em discutir e promover mudanças e melhorias no transporte público. O evento vai acontecer no auditório da UFSC/Unisul, às 19 horas.

Notícias veiculadas em meios impressos, convertidas para o formato digital, com informações e opiniões de responsabilidade dos veículos.

# CLIPPING DIGITAL

**Clipping dia 25/11/13**

[Campus da UFSC em Joinville recebe mais de R\\$ 3 milhões em investimentos nos últimos 17 meses](#)

**Clipping dia 26/11/13**

[Dilma no Vale, não na BR-470](#)

[Seminário sobre Pesquisa & Desenvolvimento reúne governo e empresas de Santa Catarina](#)

[Pesquisadores aplicam nanotecnologia no combate ao câncer e a infecções virais](#)

[PM prende suspeito de tentativa de homicídio em festa clandestina no campus da UFSC](#)

[Grupo de improviso apresenta "A primeira vez que..." no Teatro da UFSC](#)

[Escolas particulares de SC apresentam melhora na edição 2012 do ENEM](#)

[Escolas privadas de SC têm maior média nas provas objetivas do ENEM](#)

[Florianópolis sedia Seminário Rede Nanofito](#)

[Seminário discute desafios e tendências de TI para saúde](#)

[Agenda Semanal FCBadesc de 25 a 29 de novembro](#)

[Projeto promove debate na capital de SC sobre empreendedorismo social](#)

[Arquiteto Gustavo Correia Utrabo vence concurso para cobertura do mercado público de Florianópolis](#)

[Dilma no Vale, não na BR-470](#)

**Clipping dia 27/11/13**

[UFSC atinge a marca de 566 grupos de pesquisa certificados](#)

[UFSC atinge a marca de 566 grupos de pesquisa certificados](#)



[Nem só de guerrilheiros vive a democracia](#)

[Secovi faz palestra sobre a incorporação imobiliária](#)

[Seminário sobre Pesquisa & Desenvolvimento reúne governo e empresas de Santa Catarina](#)

[Diário Catarinense abre inscrições ao último Aulão DC deste ano](#)

[Diário Catarinense abre inscrições ao último Aulão DC deste ano](#)

[Conselho da Cidade discute possibilidade de acabar com três ARTs](#)

[Museu Histórico de Santa Catarina é selecionado em edital nacional de modernização de museus](#)