

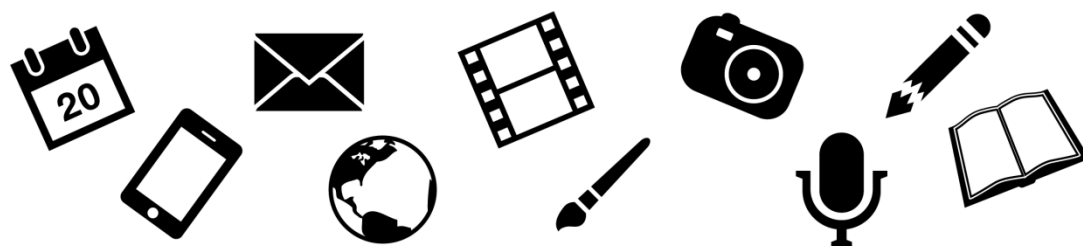

**UNIVERSIDADE FEDERAL
DE SANTA CATARINA**

UFSC NA MÍDIA - CLIPPING



Agecom
Agência de
Comunicação
da UFSC

11 de outubro de 2013

Notícias do Dia – Cidade

“UFSC analisa terreno doado”

Direção da Eletrosul / Cessão de terreno / Duplicação da rua Deputado Antônio Edu Vieira / Pantanal / UFSC / Vice-Prefeito e Secretário de Obras, João Amin / Eletrobrás / Presidente da Eletrosul, Euclides Mescolotto / Diretor-Técnico da Eletrosul, Paulo Afonso Vieira / Caixa Econômica Federal / Programa de Aceleração do Crescimento – PAC 2 / Comissão de Estudos de Transporte e Mobilidade da UFSC – CETM / Conselho Universitário da UFSC

UFSC analisa terreno doado

Edu Vieira. Eletrosul autoriza cessão de 6.400 m² para a duplicação da rua

MAURÍCIO FRIGHETTO
mauricio.frighetto@noticiasodia.com.br
@frigas

A diretoria da Eletrosul confirmou a doação de um terreno com 6,4 mil m² para a duplicação da rua Deputado Antônio Edu Vieira, no Pantanal. O projeto está em análise pela Caixa Econômica Federal, porém falta decisão sobre a cessão de 26 mil m² da UFSC (Universidade Federal de Santa Catarina).

Segundo o vice-prefeito e secretário de Obras João Amin, agora a Eletrosul deve oficializar a doação com a Eletrobrás. “Apresentamos o projeto para o presidente Euclides Mescolotto, para diretor-técnico Paulo Afonso Vieira, engenheiros e arquitetos. Houve total consentimento”.

A duplicação acontecerá entre o restaurante Dona Benta, no Córrego Grande até o Armazém Vieira, no Pantanal. A conhecida rótula da Eletrosul terá o miolo reduzido. Ali também haverá um

elevado. Em contrapartida à doação, a prefeitura se responsabilizou com as obras de melhoria do trânsito interno da empresa.

O projeto, orçado em R\$ 10 milhões, está em análise pela Caixa por meio do PAC 2 (Programa de Aceleração do Crescimento). O prazo é 21 de outubro. A previsão é que a licitação aconteça ainda nesse ano.

Porém, para que isso aconteça, será necessário definir a questão da cessão do terreno da UFSC. No dia 20 de março, a Universidade criou a CETM (Comissão de Estudos de Transporte e Mobilidade) para discutir o assunto. O relatório, está em fase final, mas ainda precisa passar pelo Conselho Universitário, órgão máximo da instituição. Quando chegar lá, o relator analisa em até 30 dias. “Acredito que o resultado será positivo”, disse o vice-prefeito. A assessoria de imprensa da UFSC, no entanto, não confirma a posição da comissão.

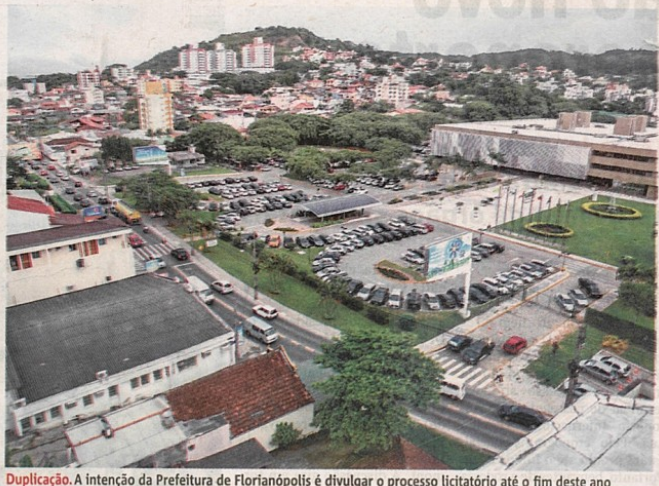

Duplicação. A intenção da Prefeitura de Florianópolis é divulgar o processo licitatório até o fim deste ano

Notícias do Dia – Pg. 4

“Fepese Informa”

Fundação de Estudos e Pesquisas Sócio-Econômicos – Fepese / Processo Seletivo / Prefeitura Municipal de Florianópolis / Secretaria Municipal de Educação / Contratação de substitutos do magistério / Ano letivo de 2014

Fepese informa FEPSE
Fundação de Estudos e Pesquisas Sócio-Econômicos (48) 3953-1032

PROCESSO SELETIVO

Prefeitura Municipal de
Florianópolis

INSCRIÇÕES ATÉ
15
OUTUBRO

PRÓXIMO DIA
17
NOVEMBRO
2013

Secretaria Municipal de Educação
Abre as inscrições para a contratação de substitutos do magistério para o ano letivo de 2014

Professor Auxiliar de

- Atividades de Ciências
- Educação Especial
- Educação Infantil
- Ensino Fundamental
- LIBRAS
- Tecnologia Educacional

Professor de

- Anos Iniciais do Ensino Fundamental
- Apoio Pedagógico do Ensino Fundamental
- Artes Cênicas
- Artes Plásticas e/ou Visual
- Ciências
- Educação Especial
- Educação Física
- Educação Infantil
- Espanhol
- Geografia
- História
- Inglês
- LIBRAS
- Matemática
- Português
- Português e Inglês

Informações e inscrição no Processo Seletivo podem ser obtidas/efetuadas através do site
<http://educapmf.fepese.org.br>

Diário Catarinense – Geral

“Uso de animais na UFSC: Tribunal reverte proibição”

Suspensão da proibição do uso científico de animais / Faculdade de Medicina da UFSC / Tribunal Regional Federal da 4ª Região / Desembargador federal Tadaaqui Hirose / Lei de Crimes Ambientais / Coordenador do curso de Medicina da UFSC, Carlos Eduardo Pinheiro / Instituto Abolicionista Animal

USO DE ANIMAIS NA UFSC

Tribunal reverte proibição

A decisão que proibia o uso científico de animais em aulas da Faculdade de Medicina da Universidade Federal de Santa Catarina foi suspensa ontem pelo Tribunal Regional Federal da 4ª Região (TRF4). A determinação é do presidente do TRF4, desembargador federal Tadaaqui Hirose. Segundo o magistrado, a proibição prejudicaria a formação acadêmica dos médicos e as pesquisas em andamento.

Na sentença, o desembargador argumenta que “embora veja como necessária a adoção de métodos alternativos pelo meio científico”, a utilização de animais em atividades de ensino e pesquisa está regulamentada pela legislação.

Hirose ainda destacou que a lei prevê sanções que vão de advertência a interdição definitiva da instituição que violar essas disposições. O desembargador ressaltou ainda que não há qualquer demonstração de que a UFSC dê tratamento cruel aos animais em suas práticas de ensino ou que incida nas sanções dispostas na Lei de Crimes Ambientais.

O coordenador do curso de Medicina da UFSC, Carlos Eduardo Pinheiro, afirma que a decisão faz pouca diferença para as disciplinas do curso.

– Já utilizamos materiais como esponjas e manequins. Na especialização em cirurgia, há diferença – explica.

A ação civil pública pela proibição do uso dos animais na UFSC havia sido movida pelo Instituto Abolicionista Animal, em maio, obtendo decisão favorável na 6ª Vara Federal.

A Notícia – Cidade
 “8,5 mil vagas em Joinville”

Joinville / Inscrições para vestibulares / Curso de Engenharia da Mobilidade da UFSC / Udesc / IFSC / Univille / UniSociesc / Ministério da Educação – MEC / Sistema Acafe / Ielusc / Anhanguera / Exame Nacional do Ensino Médio – Enem / Sisu

A NOTICIA

| 14 |

CIDADE

8,5 MIL VAGAS EM JOINVILLE

São 135 cursos presenciais e a distância. Inscrições para os vestibulares da Udesc, Univille, Ielusc e Anhanguera encerram-se na semana que vem

CAROLINE STINGHEN
 caroline.stinghen@an.com.br

Chega outubro e os estudantes do ensino médio já sabem o que isto significa: atenção máxima ao período de inscrições aos vestibulares. Somente em Joinville, ocorrem até o fim do ano 12 provas de 13 universidades e faculdades da cidade. São 135 cursos oferecidos e 8.509 vagas no total – tanto presencial quanto a distância. Corra, que ainda dá tempo de garantir uma vaga em um curso superior.

Das 13 unidades de ensino superior de Joinville, sendo três públicas e dez privadas – conforme indica o relatório de 2013 do Joinville em Dados – 794 vagas são destinadas a universidades públicas – 400 delas são do curso de engenharia da mobilidade da UFSC, 370 dos cursos de exatas da Udesc e outras 24 de dois cursos do Instituto Federal de Santa Catarina (IFSC).

As mais de 7 mil vagas estão no ensino superior privado. A Univille é a instituição que oferece o maior número de chances de entrada em um curso superior: são 2.151 vagas para 38 cursos, tanto nas áreas de humanas, quanto exatas e ciências biológicas. Em seguida vem a nova UniSociesc – que neste ano virou centro universitário, após a homologação do Ministério da Educação. São mais de 1,6 mil vagas em 25 cursos.

Nesta segunda-feira, encerra-se a primeira inscrição. O vestibular para entrada na Udesc no primei-

ro semestre de 2014 termina no dia 14. Na mesma semana, as inscrições para as universidades conveniadas ao Sistema Acafe, que aqui em Joinville são a Univille e o Ielusc, também serão encerradas. No domingo, dia 20, a Anhanguera realiza a prova de entrada para a universidade. As inscrições acabam um dia antes, no sábado.

As inscrições estão sendo realizadas em sua maioria nos sites das universidades. O boleto precisa ser pago até o último dia de inscrição ou no dia seguinte.

Enem

As inscrições para o Exame Nacional do Ensino Médio (Enem) estão encerradas. Neste ano, pela primeira vez, as 59 universidades federais do País vão adotar a prova como processo seletivo – ou parte dele – de novos alunos. Mesmo com histórico de falhas, o Enem atingiu o recorde de 7,1 milhões de inscritos neste ano.

As universidades estão oferecendo de 10% a 50% das vagas para o Enem/Sisu para 2014. De 2010 para o primeiro semestre de 2013, o número de vagas no ensino superior disponível para quem prestou o Enem cresceu quase três vezes, chegando a 129.319 cadeiras, todas em instituições públicas.

*Com informações de Zero Hora

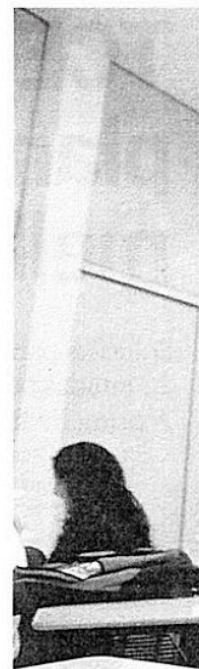

INTENSIVÃO
 Gabriela, com auxílio do professor Dodó, se prepara para o vestibular

CONFIRA ONDE ESTÃO AS VAGAS

| VAGAS | 400 | 370 | 24 | 2.151 | 1.670 | 1,1 mil * |
|--------|--------------------------------------------------------------------------------------------------------------------------------------------------------------------------------------------------------------------------------------------------------------------------------------------------------------------------------------------------------------------------------------------------------------------------------------------------------------------------------------------------------------------------------------------------------|------------------------------------------------------------------------------------------------------------------------------------------------------------------------------------------------------------------------------------------------------------------------------------------------------------------------------------------------------------------------------------------------------------------------------------------------------------------------------------------------------------------------------------------------------------------------------------------------------------------------------------|-------------------------------------------------------------------------------------------------------------------------------------------------------------------------------------------------------------------------------------------------------------------------------------------------------------------------------------------|-----------------------------------------------------------------------------------------------------------------------------------------------------------------------------------------------------------------------------------------------------------------|-----------------------------------------------------------------------------------------------------------------------------------------------------------------------------------------------------------------------------------------------------------------------------------------------------------------------------------------------------------------------------|---------------------------------------------------------------------------------------------------------------------------------------------------------------------------------------------------------------------------------------------------------|
| | Universidade Federal de Santa Catarina (UFSC) www.joinville.ufsc.br | Universidade do Estado de Santa Catarina (Udesc) www.joinville.udesc.br | Instituto Federal de Santa Catarina (IFSC) www.joinville.ifsc.edu.br | Universidade da Região de Joinville (Univille) www.univille.edu.br | Instituto Superior Tupy - UniSociesc www.sociesc.org.br | Faculdade Anhanguera de Joinville www.unianhanguera.edu.br |
| CURSOS | 1 | 9 | 2 | 38 | 25 | 21 |
| | As inscrições já estão abertas e terminam em 23 de outubro. Elas devem ser feitas somente pelo site da universidade (www.vestibular2014.ufsc.br). O valor da inscrição é de R\$ 105. As provas serão realizadas nos dias 14, 15 e 16 de dezembro nas cidades de Florianópolis, Araranguá, Blumenau, Brusque, Caçador, Balneário Camboriú, Canoinhas, Chapecó, Concórdia, Criciúma, Curitiba, Itajaí, Jaraguá do Sul, Joaçaba, Joinville, Lages, Rio do Sul, São Miguel do Oeste e Tubarão. A data para os resultado das provas ainda não foi definida. | As inscrições para o vestibular terminam na semana que vem, dia 14 de outubro. Elas devem ser feitas no site www.vestibular.udesc.br. Este também será o último dia para pagar a taxa de inscrição, no valor de R\$ 90. As provas serão aplicadas em 10 de novembro, das 9 horas às 12h30 e das 15 horas às 19h30, em oito cidades: Balneário Camboriú, Chapecó, Florianópolis, Ibirama, Joinville, Lages, Laguna e São Bento do Sul. A confirmação do local será divulgada a partir de 28 de outubro. A lista dos classificados será divulgada até 6 de dezembro na reitoria da Udesc, em Florianópolis, e no site do vestibular. | As inscrições continuam até 6 de novembro no site http://ingresso.ifsc.edu.br/portal/principal.php . O valor é de R\$ 40. No dia 20 do mesmo mês, será divulgado o local da prova. O vestibular ocorre no dia 24. O resultado deve ser divulgado até o dia 20 de dezembro. | O vestibular da Univille é feito pelo Sistema Acafe. As inscrições vão até 18 de outubro pelo endereço www.acafe.org.br . O valor é de R\$ 70. A prova ocorre em 24 de novembro. O resultado deve sair até 6 de dezembro. | As inscrições estão abertas e encerram-se em 18 de novembro. Elas podem ser feitas no site www.sociesc.org.br ou na universidade, no bairro Anita Garibaldi, em Joinville. A taxa é de R\$ 35. A prova será em 23 de novembro, a partir das 14 horas, em Joinville e em Curitiba. O resultado deve ser divulgado em 28 de novembro. | A inscrição deve ser feita pelo site www.vestibulares.br/cursos até o dia 19 de outubro. O valor da taxa é de R\$ 25. A prova ocorre no dia seguinte, 20, às 9h30. O resultado sai já em 21 de outubro. |

794 VAGAS
 Universidades públicas em Joinville

* ESTE É O NÚMERO DIVULGADO PELO RELATÓRIO JOINVILLE EM DADOS 2013. A ANHANGUERA NÃO CONFIRMA E NEM IRÁ DIVULGAR OS NÚMEROS OFICIAIS DA QUANTIDADE DE VAGAS DISPONÍVEIS.

RODRIGO PHILIPPS



Dedicação total para enfrentar a disputa

Se o coração dispara mais forte na hora de realizar a inscrição para o vestibular, imagine no dia da prova. As provas ocorrem em novembro e em dezembro. Mas ainda dá tempo de estudar.

A estudante de terceiro Gabriela Pontarollo Dal Santos, de 17 anos, está focada para entrar em uma universidade pública. Ela quer cursar engenharia química.

Ela estuda pela manhã e à tarde volta para a escola, onde faz aulas complementares de redação – imprescindível para o vestibular e para o Enem – e aulas de química. Um calendário especial para compensar o esforço: na quinta-feira, o dia é dedicado para resolução de questões do Enem; e a terça-feira é para a prova.

– Tenho estudado na escola, e em casa costumo ler jornais para me manter informada dos assuntos da atualidade que podem cair na prova – explicou a jovem.

Para o professor de história do Exathum, Doalcei Macaneiro, o Dodô, temas como os 80 anos que Hitler assumiu o poder na Alemanha, o aniversário de 25 anos da Constituição Brasileira, as manifestações e os movimentos sociais que ocorreram neste ano, a Primavera Árabe e a chegada do papa Francisco podem cair nas provas e os candidatos precisam estar bem atentos.

– Dá para estudar até 24 horas antes da prova. Depois disso, a dica é fazer alguma atividade que não esteja relacionada à prova e tentar relaxar – aconselha Dodô.

| | | | | | | |
|--------------------------------------------------------------------------------------------------------------------|-----------------------------------------------------------------------------------------------------------------------------|----------------------------------------------------------------------------------------------------------------------------------|-----------------------------------------------------------------------------------------------------------|------------------------------------------------------------------------------------------------------------------------|--------------------------------------------------------------------------------------------------------------------|----------------------------------------------------------------------------------------------------------------|
| 80 Instituto Santo Antônio (Inesa) www.inesa.com.br 2 | 829 Católica de Santa Catarina www.catholicasc.org.br 12 | 285 Associação Educacional Luterana Bom Jesus (Ielusc) www.ielusc.br 6 | 410 Faculdade Guilherme Guimbal - ACE www.ace.br 5 | 800 Faculdade Cenecista de Joinville (FCJ) www.fcj.com.br 5 | 140 Faculdade de Tecnologia do Senai www.sc.senai.br 4 | 250 Assessoritec www.assessoritec.com.br 5 |
|--------------------------------------------------------------------------------------------------------------------|-----------------------------------------------------------------------------------------------------------------------------|----------------------------------------------------------------------------------------------------------------------------------|-----------------------------------------------------------------------------------------------------------|------------------------------------------------------------------------------------------------------------------------|--------------------------------------------------------------------------------------------------------------------|----------------------------------------------------------------------------------------------------------------|

As inscrições vão até dia 21 de novembro e podem ser feitas na secretaria da Inesa. No dia 22, ocorre a confirmação das inscrições e os locais de prova, por e-mail ou publicação de edital nas dependências da Inesa. As provas ocorrem no dia 23, das 14 às 17 horas. O resultado sai no dia 26, quando também poderá ser feita a matrícula.

Até 11 de novembro, os candidatos poderão fazer as inscrições. As provas ocorrem em 23 de novembro, nas unidades de Jaraguá do Sul e Joinville. As inscrições estão abertas até 11 de novembro pelo www.catholicasc.org.br. Para quem fizer a inscrição até outubro, a taxa custa R\$ 30. Os que optarem por realizar somente em novembro – até o dia 12 – pagam R\$ 45. A prova ocorre em 23 de novembro. O resultado será divulgado até o dia 28 do mesmo mês.

O vestibular é pelo Sistema Acafe. As inscrições encerram-se em 18 de outubro e custam R\$ 70. A prova ocorre em 24 de novembro e o resultado será divulgado até o dia 6 de dezembro.

As inscrições para a prova de redação já estão abertas e se encerram em 19 de novembro pela internet e no dia 22 de novembro para quem optar por se inscrever diretamente na secretaria da ACE. A taxa é de R\$ 20. A prova ocorre em 23 de novembro. O resultado sairá até o dia 27 do mesmo mês.

As inscrições para o processo seletivo já estão abertas e se encerram em 26 de novembro. Elas podem ser realizadas pelo site www.fcj.com.br ou www.cneec.br/vestibular, ou ainda na faculdade. A taxa é de R\$ 25. A prova ocorre em 30 de novembro. O resultado sai até o dia 3 de dezembro.

As inscrições serão abertas no dia 16 de outubro e vão até o dia 13 de janeiro. O valor da taxa será de R\$ 30. A prova, uma redação, será realizada em 21 de janeiro, e o resultado será divulgado em 23 de janeiro.

A cada 20 alunos inscritos, uma turma é aberta. Elas podem ter até 50 estudantes cada. Se houver necessidade, uma nova turma será aberta. Não tem a definição ainda. No próximo mês, será divulgado o edital.

AN.com.br

Confira página especial com informações dos vestibulares e dicas para as provas do Enem.

Corra! Inscrições que acabam neste mês:

Udesc
14/10
PRÓXIMA SEGUNDA-FEIRA

Acafe
18/10
PRÓXIMA SEXTA-FEIRA

Anhanguera
19/10
SÁBADO

UFSC
23/10
UMA QUARTA-FEIRA

Notícias do Dia – Caderno Plural

“O fantástico mundo do faz de conta”

Dia das Crianças / Lewis Carroll / Livro *Alice no Jardim de Infância* / Tradução do ex-diretor da Editora da UFSC – EdUFSC, Sérgio Medeiros / Livro *Presença da literatura infantil e juvenil em Santa Catarina* / Organizadora Yedda de Castro Bräscher / Editora da Furb / Editora Insular / Alcides Buss / Anamaria Kovács / Eglê Malheiros / Maicon Tenfen / Eloi Bocheco / Maria de Lourdes Krieger / Urda Alice Klueger / Dirce Waltrick do Amarante

O fantástico mundo do faz de conta

Dia das Crianças. Infância bem alimentada com livros e traduções feitas em SC

REGIS MALLMANN
regis.mallmann@noticiasdodia.com.br

Graças à tradução feita por um escritor que atua em Santa Catarina, “Alice no Jardim de Infância” está chegando às livrarias brasileiras, 123 anos após ter sido escrito pelo autor do clássico “Alice no país das maravilhas”, Lewis Carroll (1832-1914). Ex-diretor da EdUFSC (Editora da Universidade Federal de Santa Catarina), Sérgio Medeiros verteu para o português o texto planejado para crianças entre 0 e 5 anos de idade. Teve cuidado para não interferir na estrutura da obra de 1890, que se diferencia do original, de 1865, pelas possibilidades de interação com os leitores. Lançado pela Iluminuras, o volume chega às lojas na semana que antecede o Dia das Crianças, público ao qual se voltam as atenções por parte de elenco respeitável de escritores no Estado, cujos nomes estão listados em “Presença da Literatura Infantil e Juvenil em Santa Catarina”.

Livro que até hoje era desconhecido no Brasil, “Alice no Jardim de Infância” toma por base vinte ilustrações coloridas assinadas por Sir John Tenniel (1820 - 1914), desenhos que já haviam aparecido em preto e branco no livro original. “O leitor saberá que Alice usava meias azuis”, adianta

Sérgio Medeiros, acrescentando que quem tomar contato com a obra lançada agora no país “verá essas meias e outros detalhes importantes da personagem se destacarem nas páginas do volume, que abre novas possibilidades de compreensão em torno das ações da heroína infantil”.

Por conta do foco voltado para as crianças ainda não alfabetizadas, Lewis Carroll procurou fazer das ilustrações um trunfo para atrair a atenção delas. Na adaptação de 1890, o célebre autor pede aos leitores mirins que chacoalhem o livro, para cima e para baixo, para que o Coelho comece a tremer de medo quando enfrenta situações arriscadas, recurso que não há na primeira versão”, explica Medeiros, que considera a história uma das mais bonitas da literatura. Ele conta que aproximação com o universo de Carroll se intensificou recentemente, quando tomou conhecimento da adaptação de “Alice...”. “Numa viagem à Inglaterra deparei com o livro, comprei um e trouxe para oferecer à editora uma tradução”.

A história que tanto encanta Medeiros pode ser assim resumida: Alice é uma garotinha que, ao perseguir um coelho, cai dentro de sua toca, seguindo em queda até um mundo cheio de fantasias e mistérios, comandado por uma rainha e forma de carta de copas.

“Alice no jardim de infância”, de Lewis Carroll, tradução Sérgio Medeiros, Editora Iluminuras, 63 páginas, 2013, R\$ 44



Notícias do Dia

FLORIANÓPOLIS, SEXTA-FEIRA, 11/10/2013



Carroll. Radicado em Santa Catarina, Sérgio Medeiros traduziu “Alice no Jardim de Infância”, que acaba de chegar às livrarias

Infantojuvenil em SC

Organizado por Yedda de Castro Bräscher Goulart, “Presença da literatura infantil e juvenil em Santa Catarina”, de 2009, é uma coedição da Editora da Universidade Regional de Blumenau e Editora Insular. A obra destaca 23 autores e cinco ilustradores, todos nascidos ou residentes no Estado. Nomes conhecidos no meio literário aparecem no levantamento, entre eles Alcides Buss, Anamaria Kovács, Eglê Malheiros, Maicon Tenfen, Eloi Bocheco, Maria de Lourdes Krieger e Urda Alice Klueger. Na apresentação da obra, Yedda deixa claro que o objetivo não é analisar ou classificar ninguém, “mas divulgar autores e ilustradores catarinenses ou que aqui vivem e criam obras de reconhecido valor”.

Embora cada um dos autores tenha um texto seu publicado, o que torna o livro produto de interesse dos leitores em geral, o trabalho é especialmente indicado para professores e estudantes que desejam trabalhar com a literatura catarinense em sala de aula. Detalhe: não se trata de um elenco definitivo, já que alguns nomes importantes não figuram na lista, a exemplo de Dirce Waltrick do Amarante, reconhecida tanto por suas traduções quanto por obras propondo o debate em torno da literatura infantojuvenil em Santa Catarina.

O trânsito de Yedda pelo mundo da ficção infantojuvenil se dá tanto na literatura, com por meio de livros como “Ursinho Ioió”, “Ursinho Pipa”, “Ursinho Pirlito” e “Ursinho Catavento” – para a coleção Ursinhos Companheiros, da editora Todolivro –, como na plataforma eletrônica, veículo pelo qual produziu, com Rubens e Aline Belli, o roteiro para o curta-metragem “Aventuras na Ilha das Magia”, desenho animado baseado no livro homônimo, também de sua autoria.

“Presença da literatura infantil e juvenil em Santa Catarina”, de Yedda de Castro Bräscher Goulart (organizadora), coedição EdUFURB e Editora Insular, 287 páginas, 2009, R\$ 26



Mapeamento. De baixo para cima, obra de Eloi Bocheco, Anamaria Kovács e Alcides Buss, autores em produção mapeados em “Presença da Literatura Infantil e Juvenil em Santa Catarina”

CLIPPING DIGITAL

Clipping dia 10/10/13

[Eletrosul cede terreno para duplicação da rua Antônio Edu Vieira, no Pantanal, em Florianópolis](#)

[Suspensa sentença que proibia uso de animais em aulas do curso de Medicina da UFSC](#)

[TRF suspende decisão que proibia uso de animais em aulas da UFSC](#)

[Veleiro da UFSC que será usado para pesquisas entra em fase final de construção](#)

[UFSC obtém autorização para utilizar animais em aulas](#)

[Curso oferecido pelo Simproel ajuda professores a se preparar melhor para processo seletivo](#)

[A luta para refazer um exame de DNA](#)

Clipping dia 11/10/13

[Reitoria da UFSC ganha iluminação especial pela prevenção do câncer de mama](#)

[Pela 1ª vez, todas as universidades federais vão usar a nota do Enem](#)

[UFSC obtém autorização para utilizar animais em aulas](#)

[Suspensa sentença que proibia uso de animais em aulas do curso de medicina da UFSC](#)

[Professor da Unitau compõe equipe da Sociedade Brasileira de Ecologia](#)

[Ensino superior abre 8,5 mil vagas em Joinville](#)

[Diagnóstico bucal é discutido em fórum em Florianópolis](#)

[Polícia Militar aborda motoristas para encontrar carros roubados em Florianópolis](#)

[Diagnóstico bucal é discutido em fórum em Florianópolis](#)

[Ensino superior abre 8,5 mil vagas em Joinville](#)

[Vapt-Vupt - Edição 1560](#)

[El Rector de la Universidade Do Extremo Sul de Brasil visitóla UNDAV](#)

[UFSC obtém autorização para utilizar animais em aulas](#)