

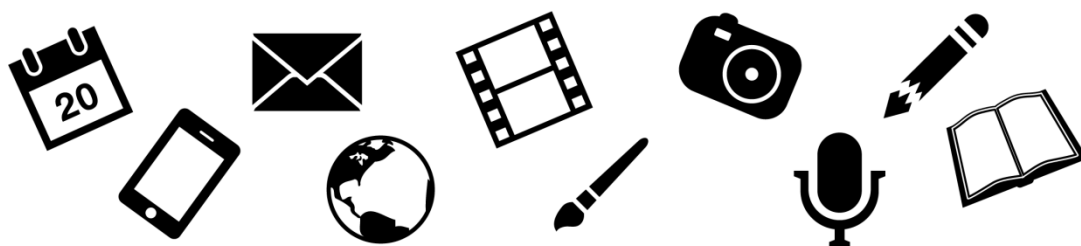

**UNIVERSIDADE FEDERAL
DE SANTA CATARINA**

UFSC NA MÍDIA - CLIPPING



Agcom
Agência de
Comunicação
da UFSC

08 de outubro de 2013

Diário Catarinense

Serviço

"Projetos"

Semana Acadêmica de Engenharia Química e de Alimentos da UFSC – SAEQA / Palestra gratuita / Wislann Santos / Radix / Gerenciamento de Projetos

Projetos – Segue até sábado a *Semana Acadêmica de Engenharia Química e de Alimentos – SAEQA da UFSC* com o tema *Dimensionar conhecimentos, projetando o futuro*. Uma das atrações será a palestra gratuita de Wislann Santos, da Radix, hoje às 16h, com o tema *Gerenciamento de Projetos*. Mais informações no site www.facebook.com/semana.saeqa.

Diário Catarinense

Visor

"Prontuário em branco"

Farmácia-Escola / SUS / Falta de recarga para impressoras / Formulários desenhados à caneta / Prefeitura de Florianópolis / UFSC / Secretaria Municipal de Saúde

Prontuário em branco

A Farmácia-Escola, única que distribui os medicamentos de média e alta complexidade fornecidos pelo SUS em Florianópolis, está sem recarga para as impressoras desde a semana passada. Para se ter uma ideia, os formulários estão sendo desenhados à caneta por funcionários e estagiários/estudantes. A farmácia, resultado de parceria entre a prefeitura e a UFSC, é mantida pela Secretaria de Saúde da Capital.

Notícias do Dia Estado

“SC fica em 6º lugar no Enade 2012”

Cursos superiores de SC / Exame Nacional de Desempenho de Estudantes – Enade 2012 / Instituto Nacional de Estudos e Pesquisas Educacionais Anísio Teixeira – Inep / Ministro da Educação Aloizio Mercadante / Udesc / Curso de Jornalismo da UFSC / Ministério da Educação – MEC

20 NOTÍCIAS DO DIA
FLORIANÓPOLIS, TERÇA-FEIRA, 8 DE OUTUBRO DE 2013

Estado

EDITORES: Altair Magagnin Junior e Paulo Clóvis Schmitz | redacao@noticiasdodia.com.br | @ND_online

SC fica em 6º lugar no Enade 2012

Educação. Maior número de instituições ficou dentro da faixa satisfatória de avaliação

ALINE TORRES E MAURÍCIO FRIGHETTO
redacao@noticiasdodia.com.br
@ND_online

Quinze cursos superiores de Santa Catarina atingiram o conceito máximo no Enade 2012 (Exame Nacional de Desempenho de Estudantes). Eles conseguiram o nível 5, em uma escala entre 1 a 5. Outros 291 tiveram nota satisfatória, entre 3 e 4. Já 65 apareceram entre 2 e 1, menos que o recomendável. O Estado ficou 1,34% abaixo da média nacional entre as universidades que atingiram a nota mais alta. A lista, divulgada ontem pelo Inep (Instituto Nacional de Estudos e Pesquisas Educacionais), avaliou 6.306 cursos no país.

O resultado colocou Santa Catarina na 6ª colocação nacional. O Rio Grande do Sul teve o melhor desempenho. Os cinco piores são Amapá, Tocantins, Maranhão, Pará e Mato Grosso do Sul.

Empecilho para as boas notas são as ausências. Apesar da queda de 26,6% para 1,8%, 111 instituições estão sem conceito, ou seja, o número de alunos participantes foi insuficiente para pontuar. Em Santa Catarina são 11 casos. Outro fator que influenciou foi o boicote. Por isso, na próxima edição será exigido que os alunos permaneçam em sala de aula pelo menos uma hora após a entrega da prova, anunciou o ministro Aloizio Mercadante (Educação). Até este ano, a assinatura da presença garantia a validação do exame.

Em relação às instituições privadas o Estado salta para o 5º lugar, mas cai para o 10º nas públicas. O Distrito Federal encabeça a lista com a Universidade Federal de Brasília. E o Espírito Santo que tem as melhores redes privadas, apresenta as piores públicas.

Públicas entre excelência e boicote

Entre os 15 cursos que tiveram conceito máximo em Santa Catarina, sete são de universidades públicas e oito de instituições privadas. Os cursos de Administração conseguiram cinco das 15 notas máximas.

Na Udesc (Universidade Estadual de Santa Catarina), o conceito 5 para Administração não é novidade. “Nós somos o único curso de Administração Empresarial que recebeu a nota máxima em todos as avaliações federais, desde o Provão até o Enade”, afirmou a chefe de departamento, na época em que foi realizada a prova, Isabela Regina Fornari Muller.

Para o atual chefe do curso, Carlos Eduardo Freitas da Cunha, o resultado é uma composição feliz entre docentes, funcionários e alunos. “Além disso, temos uma ligação forte com o mercado”, ponderou.

O curso de Jornalismo da UFSC também chamou atenção na lista, mas pelo boicote. Referência nacional em qualidade, aparece com conceito 1 na lista do Enade. Uma carta interna justifica que a decisão dos alunos se deu para provocar a vinda do MEC (Ministério da Educação) ao campus e abrir o debate para melhorias na disciplina. Em 2009 o curso teve nota 5.

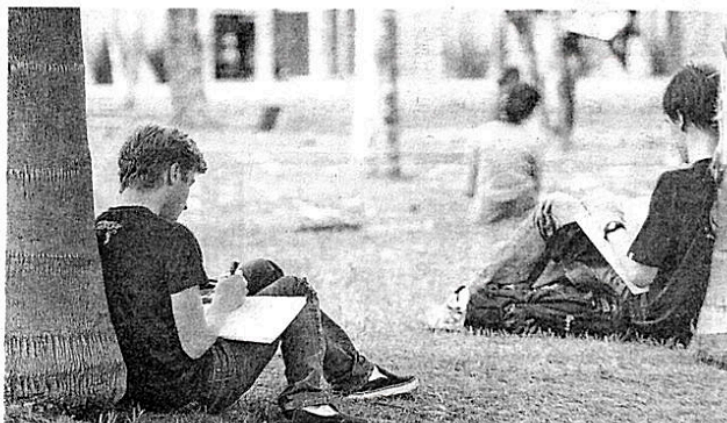

Referência. Universidade Federal de Santa Catarina tem dois dos 15 cursos que alcançaram a nota máxima no exame

Comparação de desempenho

No Estado, número de universidades com média mais alta ficou abaixo do nacional

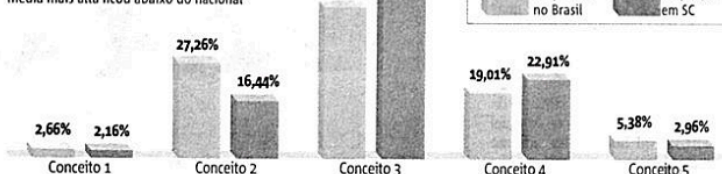

As 15 melhores do Estado

Administração apareceu mais vezes entre as disciplinas com conceito 5 de Santa Catarina

- | | | |
|--|---|---|
| 1. Administração
Udesc (Florianópolis) | 6. Ciências econômicas
Udesc (Florianópolis) | 11. Relações Internacionais
UFSC (Florianópolis) |
| 2. Administração
UFSC (Florianópolis) | 7. Ciências contábeis
Universidade Regional de Blumenau | 12. Tecnologia em Processos Gerenciais
Instituto Blumenauense de Ensino Superior (Blumenau) |
| 3. Administração
Instituto Superior Tupy (Joinville) | 8. Ciências contábeis
Universidade do Oeste de Santa Catarina (Pinhalzinho) | 13. Tecnologia em Gestão de Recursos Humanos
Instituto Superior Tupy (Joinville) |
| 4. Administração
Centro de Educação Superior Única (Florianópolis) | 9. Turismo
Faculdade Cenequista de Joinville (Joinville) | 14. Tecnologia em Logística
Instituto Blumenauense de Ensino Superior |
| 5. Administração
Faculdade Regional Palmitos (Palmitos) | 10. Secretariado Executivo
Universidade Regional de Blumenau | 15. Publicidade e Propaganda
Faculdade Metropolitana de Guarimir |

Posição nacional

Outros dois Estados do Sul do Brasil ficaram acima de Santa Catarina no ranking

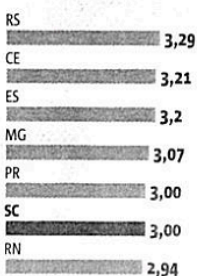

Etapa de 2013 começa em 15 dias

As provas deste ano serão realizadas no dia 24 de novembro a partir das 13h. O Questionário do Estudante será disponibilizado entre os dias 22 de outubro a 24 de novembro no site do Inep. Os cursos avaliados este ano serão agronomia, biomedicina, educação física, enfermagem, farmácia, fisioterapia, fonoaudiologia, medicina, medicina veterinária, nutrição, odontologia, serviço social e zootecnia. O exame também avaliará os cursos de tecnologia em agronegócio, gestão hospitalar, gestão ambiental e radiologia. Cada curso é avaliado a cada três anos. O Enade foi realizado

pela primeira vez em 2004.

O índice 2012 monitorou a qualidade de 16 cursos de graduação brasileiros: administração, ciências contábeis, ciências econômicas, comunicação social, design, direito, psicologia, relações internacionais, secretariado executivo, turismo, tecnologia em gestão comercial, gestão de recursos humanos, gestão financeira, logística, marketing e processos gerenciais.

As notas foram influenciadas pelo número de abstenções: 20% em todo o país. De acordo com o Inep, o exame teve a participação de 469.478 de estudantes.

A Notícia Geral

“Enade: 69 cursos de SC serão vistoriados”

Ministério da Educação – MEC / Resultados / Exame Nacional de Desempenho de Estudantes – Enade 2012 / Santa Catarina / 69 cursos com nota baixa / UFSC / Udesc / Universidade do Oeste de Santa Catarina – Unoesc / Curso de Jornalismo da UFSC / Inep

A NOTICIA

| 15 |

TERÇA-FEIRA - 8/10/2013

GERAL

FALE COM O EDITOR

Edenilson Leandro
T 3419-2153
E edenilson.leandro@an.com.br

Nota máxima

Universidade	Curso	Unidade
Udesc	Ciências Econômicas	Florianópolis
UFSC	Administração, Relações Internacionais	Florianópolis
Furb	Ciências Contábeis, Secretariado Executivo	Blumenau
Unoesc	Ciências Contábeis	Pinhalzinho
IST	Administração, Tecnologia em Gestão de Recursos	Joinville
Sociesc	Administração	Florianópolis
FAP	Administração	Palmitos
FCJ	Turismo	Joinville
Ibes	Tec. em Processos Gerenciais, Tecnologia em Logística	Blumenau
Fameg	Publicidade e Propaganda	Guaramirim

Notas mínimas

NOTA 1

Universidade	Curso	Unidade
Facisa	Design	Xaxim
FAE	Direito	Blumenau
Uniban	Direito	São José
Unochapecó	Direito	Xaxim
Unesc	Tecnologia em Marketing	Criciúma
UFSC	Jornalismo	Florianópolis
Uniplac	Direito	São Joaquim
Univali	Psicologia	Biguaçu

NOTA 2

Univille	Administração	São Francisco
Univille	Design	Joinville
Univali	Administração	São José
UNC	Administração	Caroinhas e Rio Negrinho
UNC	Direito	Curitibanos
Unisul	Administração	Braço do Norte, Içara
Unisul	Direito	Florianópolis, Palhoça
Unisul	Psicologia	Tubarão
Borges de Mendonça	Administração	Florianópolis
Uniassevi	Administração, Design, Tecnologia em Processos Gerenciais, Tecnologia em Gestão Financeira	Indaial
Instituto Cecenista Fayal	Administração	Itajaí
Estácio de Sá	Administração	São José
Decisão	Administração	Florianópolis
Facisa	Administração, Turismo e Direito	Xaxim
Sinergia	Administração	Navegantes
Fameblu	Administração	Blumenau
Uniban	Administração, Ciências Contábeis e Publicidade e Propaganda	São José
FACC	Administração	Concordia
Assesc	Administração e Turismo	Florianópolis
Unibave	Administração	Forquilha e Orleans
Ação	Administração	Rio do Sul
Fapag	Administração	Porto Belo
Fameplan	Administração	Caroinhas
IST	Direito e Tecnologia em Processos Gerenciais	Joinville
Facvest	Direito, Ciências Econômicas, Jornalismo e Publicidade e Propaganda	Lages
Barddal	Ciências Contábeis	Florianópolis
FLC	Ciências Contábeis	Balneário Camboriú
Energia	Design	Florianópolis
Fameg	Design	Guaramirim
Uniesc	Secretariado Executivo e Tecnologia em Gestão de Recursos	Criciúma
Uniesc	Tecnologia em Processos Gerenciais	Criciúma e Braço do Norte
Anhanguera	Tecnologia em Marketing, Tecnologia em Gestão de Recursos e Tecnologia em Gestão Financeira	Jaraguá do Sul
Anhanguera	Tecnologia em Marketing e Tecnologia em Gestão de Recursos	Joinville
Esec	Tecnologia em Processos Gerenciais	São José
Fattep	Tecnologia em Processos Gerenciais	Concordia
Senac	Tecnologia em Gestão Comercial	Florianópolis
Senac	Tecnologia em Logística	Chapecó
Unifebe	Direito e Tecnologia em Gestão Comercial	Brusque
Unochapecó	Direito	Chapecó

ENADE

69 cursos de SC serão vistoriados

Graduações foram enquadradas nas notas 1 e 2, as piores da tabela do exame, que é um dos indicadores de qualidade da educação superior

JOICE BACELO

O Ministério da Educação (MEC) divulgou ontem o resultado do Exame Nacional de Desempenho de Estudantes (Enade) de 2012, que é um dos indicadores de qualidade da educação superior do País. Se por um lado Santa Catarina teve 15 cursos avaliados com nota máxima, por outro, 69 graduações foram enquadradas nas notas 1 e 2, as piores da tabela.

Foram avaliados os cursos de bacharelado em administração, ciências contábeis, ciências econômicas, comunicação social, design, direito, psicologia, relações internacionais, secretariado executivo e turismo, além dos superiores em tecnologia em gestão comercial, gestão de recursos humanos, financeira, logística, processos gerenciais e marketing. Os universitários fizeram a prova em novembro do ano passado. Na avaliação do MEC, as notas variam de zero a cinco. Para que as instituições sejam consideradas como aceitáveis à prestação de serviços de educação é preciso que o conceito do Enade fique acima de três. Dos 321 cursos avaliados em Santa Catarina, 252 ficaram com pontuações três, quatro e cinco – sendo 15 deles com nota máxima. Entre os melhores, três são de universidades públicas (Udesc, UFSC e Universidade do Oeste de Santa Catarina).

Foram avaliados somente cursos das áreas de humanas. A contagem de pontuação é ampla, a média é calculada tanto sobre os acertos de quem fez a prova quanto a nota daqueles estudantes que não preencheram absolutamente nada – que são os chamados boicotes (para evitar este tipo de situação, o governo prevê para a edição do ano que vem a permanência do universitário em sala de aula por pelo menos uma hora após a entrega da prova). O Enade é aplicado aos estudantes do último ano e aos ingressantes. O conteúdo varia de acordo com as disciplinas.

O lado ruim

Ao todo, 69 cursos que foram avaliados em SC se enquadram no conceito insatisfatório do Enade. São os que ficaram com notas um e dois e que devem passar por uma avaliação *in loco* pelos técnicos do MEC.

Entre os oito que tiveram as piores notas – a pontuação um – está o curso de jornalismo da UFSC, única graduação da Federal de Santa Catarina que aparece com pontuação ruim na tabela do Ministério da Educação. Os cursos que ficaram com nota dois pertencem a 33 instituições de ensino privado no Estado. E de acordo com o Inep, do total de avaliações no País, 30% dos cursos ficaram abaixo da média considerada como aceitável.



Em todo o País, foi avaliado pelo Enade 2012 um total de 7.228 cursos.

"Enade em SC: 69 cursos com nota baixa serão vistoriados"

Ministério da Educação – MEC / Resultados / Exame Nacional de Desempenho de Estudantes – Enade 2012 / Santa Catarina / 69 cursos com nota baixa / UFSC / Udesc / Curso de Jornalismo da UFSC / Instituto Nacional de Estudos e Pesquisas Educacionais Anísio Teixeira – Inep / Conceito Enade / Índice Geral de Cursos Avaliados da Instituição – IGC

ENADE EM SC

69 cursos com nota baixa serão vistoriados

Técnicos do Ministério da Educação (MEC) farão visitas para avaliar graduações que obtiveram as notas mínimas 2 e 1. No Estado eles representam 21,5 %, ante 30% no país.

JOICE BACELO

O Ministério da Educação (MEC) divulgou ontem o resultado do Exame Nacional de Desempenho de Estudantes (Enade) de 2012, um dos indicadores de qualidade da educação superior. Se por um lado Santa Catarina teve 17 cursos avaliados com nota máxima, por outro, 69 graduações foram enquadradas nas notas 1 e 2, as piores da tabela.

Na avaliação do MEC as notas variam de zero a cinco. Para que as instituições sejam consideradas como aceitáveis, é preciso que o conceito do Enade fique acima de três. Dos 321 cursos avaliados em Santa Catarina, 252,21,5%, ficaram com pontuações três, quatro e cinco. Já entre os melhores da lista, duas são universidades públicas (Udesc e UFSC).

Foram avaliados somente cursos das áreas de humanas. A contagem de pontuação é ampla, a média é calculada tanto sobre os acertos de quem fez a prova como a nota daqueles

estudantes que nada preencheram – o os chamados boicotes (na próxima edição, será considerada a permanência do universitário em sala por pelo menos uma hora após a entrega da prova). O Enade é aplicado aos estudantes do último ano e aos ingressantes.

Os 69 cursos que se enquadram no conceito insatisfatório em SC devem passar por uma avaliação *in loco* pelos técnicos do MEC.

Entre os oito que tiveram as piores notas – a pontuação 1 – está o curso de Jornalismo da UFSC, única graduação da Federal que aparece com pontuação ruim na tabela do MEC. Os cursos que ficaram com nota dois pertencem a 33 instituições de ensino privado no Estado.

De acordo com o Instituto Nacional de Estudos e Pesquisas Educacionais (Inep), do total de avaliações no país, 30% dos cursos ficaram abaixo da média considerada como aceitável no Conceito Enade. O percentual de abstenções na prova de 2012 foi de 20,1%.

joice.bacelo@diario.com.br

Desempenho nacional melhorou

Em todo o país foram avaliados pelo Enade 2012 um total de 7.228 cursos de 1.646 instituições públicas e privadas. Os testes são feitos por ciclos e cada curso é avaliado de três em três anos. Se comparado com 2009, quando estudantes das mesmas graduações fizeram a prova, pode-se dizer que o desempenho melhorou: o percentual de cursos com notas satisfatórias era de 61,6%, enquanto que a divulgação atual do MEC aponta que 80,5% obtiveram nota satisfatória.

As provas do Enade 2013 estão marcadas para

24 de novembro. Serão avaliados universitários do bacharelado em Agronomia, Biomedicina, Educação Física, Enfermagem, Farmácia, Fisioterapia, Fonoaudiologia, Medicina, Medicina Veterinária, Nutrição, Odontologia, Serviço Social e Zootecnia. Também farão a prova estudantes de cursos tecnológicos em Agronegócio, Gestão Hospitalar, Gestão Ambiental e Radiologia.

O Conceito Enade é o principal indicador do Índice Geral de Cursos Avaliados da Instituição (IGC), que deverá ser divulgado pelo MEC no final deste mês.

Desempenho bom

NOTA 5

UNIVERSIDADE	CURSO	UNIDADE
Udesc	Ciências Econômicas, Adm. Empresarial, Adm. Pública	Florianópolis
	Adm. Pública	Balneário Camboriú
UFSC	Administração, Relações Internacionais	Florianópolis
Furb	Ciências Contábeis, Secretariado Executivo	Blumenau
Unocesc	Ciências Contábeis	Pinhalzinho
IST	Administração, Tecnologia em Gestão de Recursos	Joinville
Sociesc	Administração	Florianópolis
FAP	Administração	Palmitos
FCJ	Turismo	Joinville
Ibes	Tec. em Processos Gerenciais, Tecnologia em Logística	Blumenau
Fameg	Publicidade e Propaganda	Guaramirim

Desempenho ruim

NOTA 1

UNIVERSIDADE	CURSO	UNIDADE
Facisa	Design	Xaxim
FAE	Direito	Blumenau
Uniban	Direito	São José
Unochapecó	Direito	Xaxim
Unesc	Tecnologia em Marketing	Criciúma
UFSC	Jornalismo	Florianópolis
Uniplac	Direito	São Joaquim
Univali	Psicologia	Biguaçu

NOTA 2

Univille	Administração	São Francisco do Sul
Univille	Design	Joinville
Univali	Administração	São José
UNC	Administração	Canoinhas e Rio Negrinho
UNC	Direito	Curitiba
Unisul	Administração	Braço do Norte e Içara
Unisul	Direito	Florianópolis e Palhoça
Unisul	Psicologia	Tubarão
Borges de Mendonça	Administração	Florianópolis
Uniassevi	Administração, Design, Tecnologia em Processos Gerenciais, Tecnologia em Gestão Financeira	Indaial
Instituto Cenecista Fayal	Administração	Itajaí
Estácio de Sá	Administração	São José
Decisão	Administração	Florianópolis
Facisa	Administração, Turismo, Direito	Xaxim
Sinergia	Administração	Navegantes
Famebit	Administração	Blumenau
Uniban	Administração, Ciências Contábeis, Publicidade e Propaganda	São José
FACC	Administração	Concórdia
Assesc	Administração, Turismo	Florianópolis
Unibave	Administração	Forquilha e Orleans
Açap	Administração	Rio do Sul
Fapag	Administração	Porto Belo
Fameplan	Administração	Canoinhas
IST	Direito, Tecnologia em Processos Gerenciais	Joinville
Facvest	Direito, Ciências Econômicas, Jornalismo, Publicidade e Propaganda	Lages
Barddal	Ciências Contábeis	Florianópolis
FLC	Ciências Contábeis	Balneário Camboriú
Energia	Design	Florianópolis
Fameg	Design	Guaramirim
Uniesc	Secretariado Executivo e Tecnologia em Gestão de Recursos	Criciúma
Uniesc	Tecnologia em Processos Gerenciais	Criciúma e Braço do Norte
Anhanguera	Tecnologia em Marketing, Tecnologia em Gestão de Recursos, Tecnologia em Gestão Financeira	Jaraguá do Sul
Anhanguera	Tecnologia em Marketing, Tecnologia em Gestão de Recursos	Joinville
Esec	Tecnologia em Processos Gerenciais	São José
Fattep	Tecnologia em Processos Gerenciais	Concórdia
Senac	Tecnologia em Gestão Comercial	Florianópolis
Senac	Tecnologia em Logística	Chapecó
Unifebe	Direito, Tecnologia em Gestão Comercial	Ereusque
Unochapecó	Direito	Chapecó

Diário Catarinense - Editorial

“O recado do Enade”

Resultados / Exame Nacional de Desempenho de Estudantes – Enade 2012 / Perda de posição relativa das entidades brasileiras de ensino superior / Ranking Mundial de Universidades 2013-2014 / Times Higher Education – THE / USP / Qualificação do ensino superior / Ministério da Educação

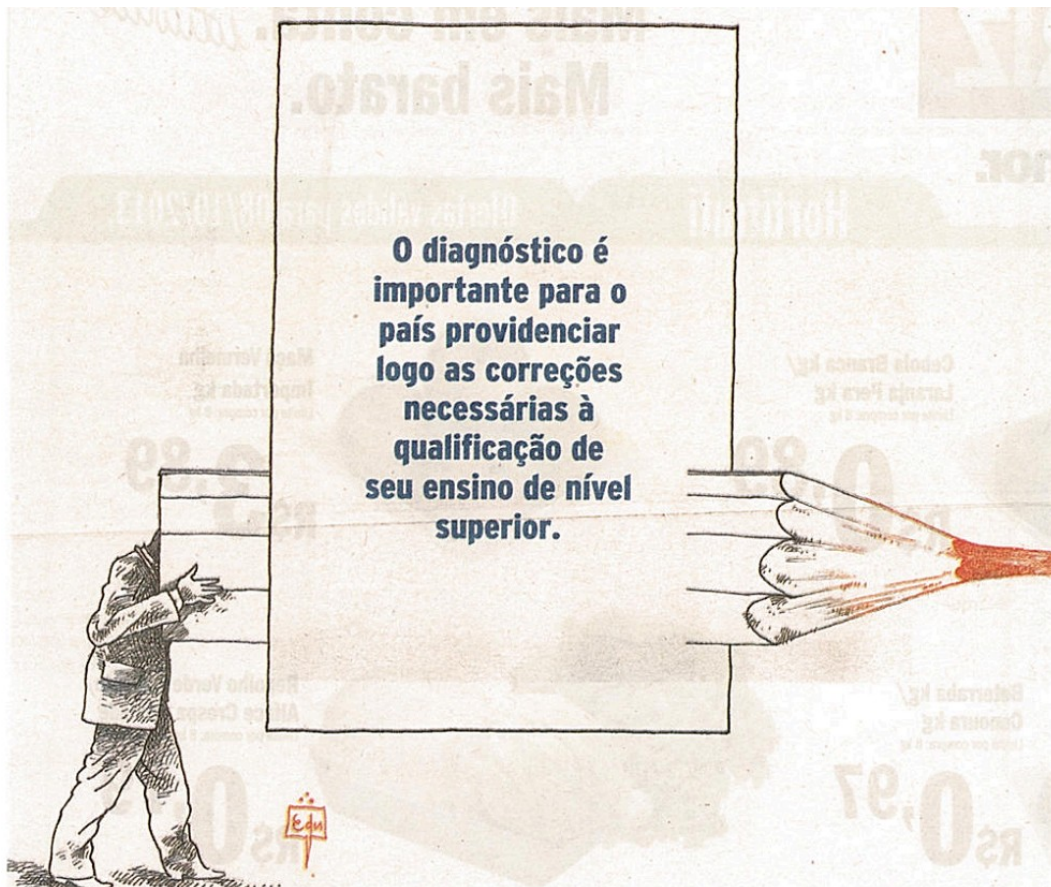

O RECADO DO ENADE

Os resultados do último Exame Nacional de Desempenho de Estudantes (Enade 2012) indicam melhoras no ensino universitário em vários aspectos, mas também apontam um dado preocupante: quase um terço dos cursos superiores tem conceito insatisfatório, o que equivale à reprovação. Por isso, as conclusões servem como alerta para instituições públicas e privadas de ensino superior, cuja missão é formar profissionais em melhores condições de dar as respostas de que o país precisa. O ensino universitário consome recursos orçamentários demais num país de tantas carências na educação. As universidades, portanto, precisam se manter atentas, já que as instituições de ponta se preocupam em avançar continuamente para se manter no topo.

De alguma forma, os dados tornados públicos ontem reafirmam a

perda de posição relativa das entidades brasileiras de ensino superior. Do último Ranking Mundial de Universidades 2013-2014, divulgado pela consultoria britânica Times Higher Education (THE), por exemplo, não consta sequer a Universidade de São Paulo (USP), a mais influente do país, entre as 200 melhores. O resultado chama a atenção para a velocidade com que as mudanças costumam ocorrer nessa área e para a importância de uma rápida ação com o objetivo de tentar reverter o quadro: de um ano para o outro, a principal instituição universitária do país passou da 158ª colocação para um grupo que oscila entre o 226º e o 250º lugar. Por isso, o diagnóstico é importante para o país providenciar logo as correções necessárias à qualificação de seu ensino de nível superior.

No caso do Enade, a comparação com 2009, quando foram analisados os mesmos cursos, mostra uma elevação importante no percentual de alunos avaliados com notas altas, in-

cluindo as de excelência. Ao mesmo tempo, porém, cresceu o percentual de universitários com mau desempenho nessas mesmas faculdades – incluindo Direito, Administração, Relações Internacionais, Psicologia e Comunicação Social. A alta no percentual, de 24,9% para 30%, preocupa não apenas por evidenciar queda no desempenho, mas pela influência que tende a apresentar mais adiante, pois pode levar inclusive à suspensão de vestibulares em cursos mal avaliados.

A situação indica que o Ministério da Educação deve persistir no rigor, para evitar que muitos alunos continuem investindo tempo e dinheiro em cursos sem a qualificação necessária para formar bons profissionais. As instituições de ensino precisam se dispor também a apostar mais em pesquisa e a rever práticas danosas no meio acadêmico como o comodismo e o apego à burocracia, que impedem o país de avançar como necessita.

Diário Catarinense – Caderno Vestibular

“Reta final para as inscrições da Acafe e Udesc”

Inscrições para vestibulares / Universidade do Estado de SC – Udesc / Associação Catarinense das Fundações Educacionais – Acafe / Curso de Arquitetura da UFSC / Unochapecó / Furb / Unisul / Univali / IFC / IFSC / Enem

DIÁRIO CATARINENSE

vestibular



TERÇA-FEIRA, 8 DE OUTUBRO DE 2013 - Nº 527

Contato: (48) 3216-3977

Edição: Nanda Gobbi

Reportagem: Camila Pinho

E-mail: vestibular@diario.com.br

Diagramação: Claudio Santos

facebook.com/vestibularde

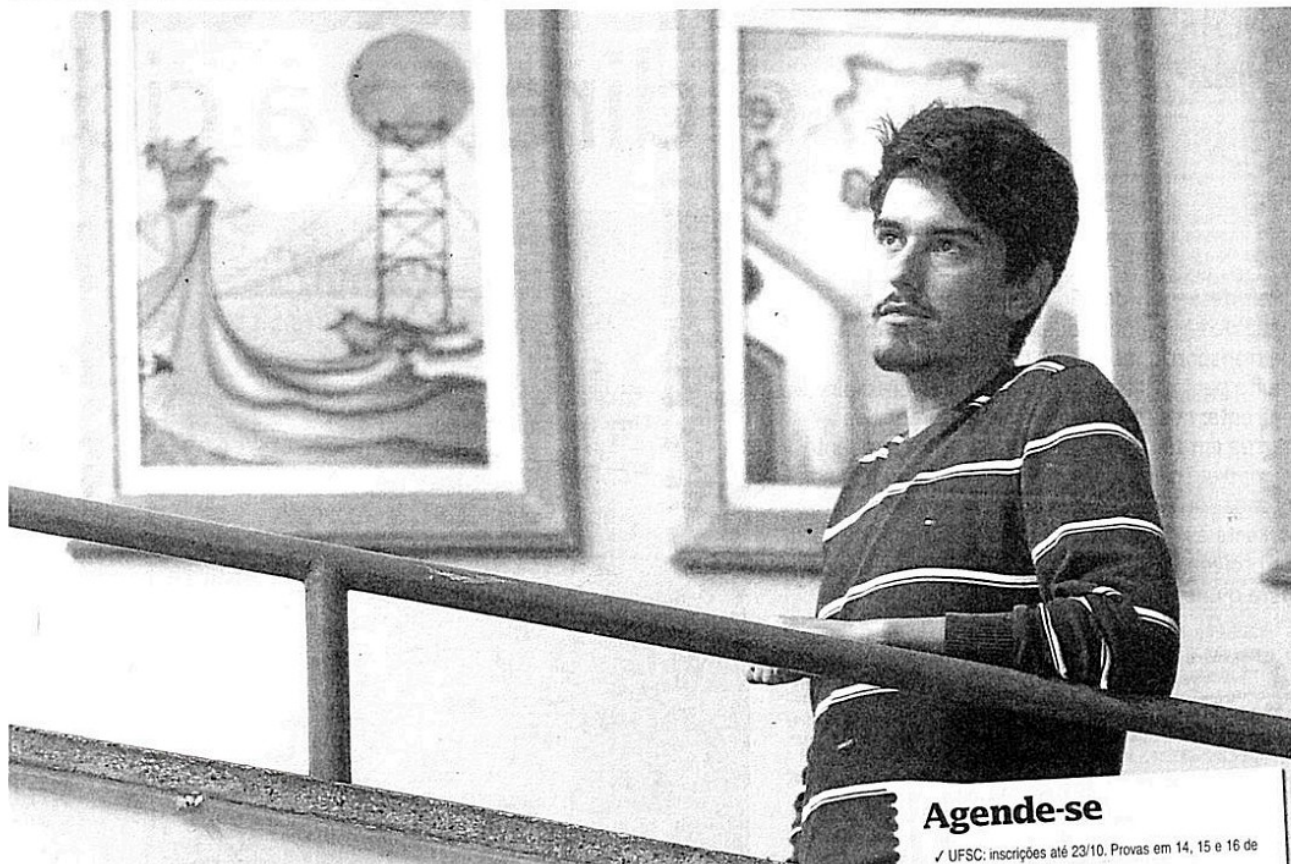

Agende-se

- ✓ UFSC: inscrições até 23/10. Provas em 14, 15 e 16 de dezembro
- ✓ Udesc: inscrições abertas até 14/10. Prova em 10/11
- ✓ Acafe: inscrições abertas até 18/10. Provas em 24/11
- ✓ IFC: inscrições abertas até 5/11. Provas em 1/12 (graduação) e 8/12 (técnicos)
- ✓ IFSC: inscrições abertas até 6/11. Provas em 24/11 (graduação) e 8/12 (técnicos)
- ✓ Enem: inscrições encerradas. Provas em 26 e 27/10

Reta final

para as inscrições da Acafe e Udesc

Atenção para a última chamada: está quase terminando o prazo para as inscrições em dois dos maiores vestibulares de Santa Catarina - da Universidade do Estado de SC (Udesc) e da Associação Catarinense das Fundações Educacionais (Acafe). O processo seletivo da Udesc continua aberto até o dia 14 de outubro e o da Acafe até o dia 18. As duas provas acontecem em novembro.

O estudante Oalaks de Souza tem 19 anos e está inscrito em duas provas: Arquitetura e Urbanismo na Unisul e Educação Física na Udesc. O candidato diz que a vontade dele é estudar Arquitetura, mas como a Udesc só oferece a graduação no campus de Laguna vai fazer os dois exames para garantir pelo menos uma das vagas.

— A Educação Física não é a minha primeira opção, mas mesmo assim eu gostaria de fazer os dois cursos. Estudei muito sobre as faculdades que gostaria de fazer e pretendo ainda tentar Arquitetura na UFSC também. Dei uma olhada nas pro-

vas anteriores da Acafe e da Udesc e confesso que achei as questões bem parecidas. Acredito que a prova da Udesc será mais difícil não pelo nível das questões, mas por ser gratuita e muito concorrida — afirma.

A Udesc está selecionando 1.237 candidatos para 46 cursos gratuitos de graduação, distribuídos em 11 unidades pelo Estado. Entre os mais conceituados estão Administração, Educação Física, Moda, Música e diversas engenharias. Para se inscrever na prova, o estudante deve entrar no site inscricoes.udesc.br e preencher o cadastro, além de pagar a taxa de R\$ 90. Mais informa-

ções podem ser obtidas pelos telefones (48) 3321-8098 e 3321-8147, das 13h às 19h, ou pelo e-mail vestiba@udesc.br.

Por outro lado, o processo seletivo de Verão da Acafe deve selecionar quase 16 mil estudantes para 14 instituições de ensino catarinenses — inclusive algumas faculdades com bastante destaque no Estado, tais como a Unochapecó, a Furb, a Unisul e a Univali. A inscrição custa R\$ 70 e não há isenção da taxa. Para se inscrever, o estudante deve entrar no site acafe.org.br e procurar a opção “Vestibular Acafe Verão 2014”.

Fundação do Meio Ambiente de SC – Fatma / Corte de pinheiros e eucaliptos / Parque do Rio Vermelho / Contenção do avanço de dunas / Rio Vermelho / Lagoa da Conceição / Ingleses / Fauna nativa da restinga / Presidente da Fatma, Gean Loureiro / Polícia Militar Rodoviária Estadual / SC-406 / Barra da Lagoa / Professor do Departamento de Fitotecnia da UFSC, Giorgini Augusto Venturieri / Henrique Berenhauser / Serviço Florestal da Flórida / Serviço Florestal do Texas / Indústria moveleira de SC / Parque Municipal da Lagoa do Peri / Departamento Estadual de Infraestrutura – Deinfra / Floram / Morro das Pedras

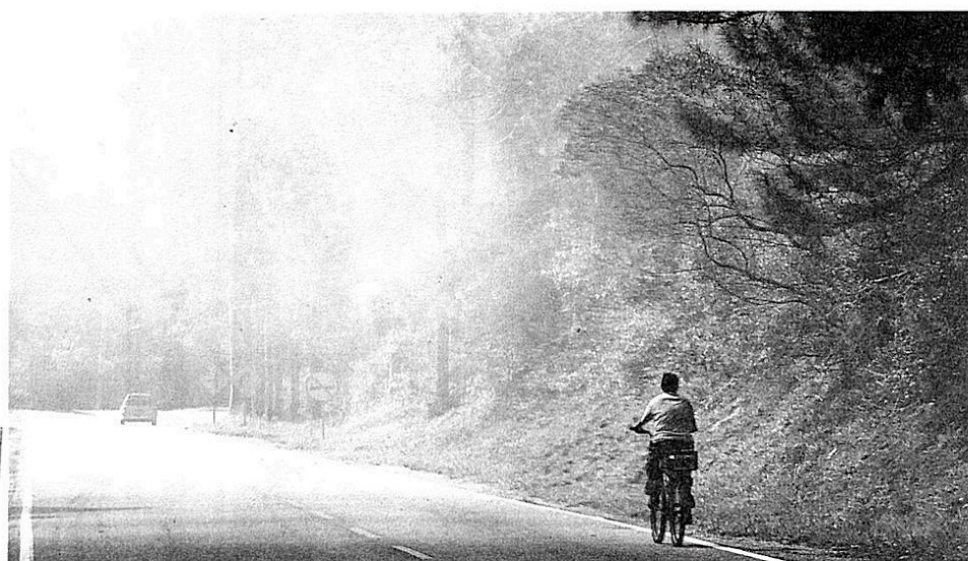

Árvores. Considerados invasores, os pinheiros e eucaliptos serão cortados

Floresta de pinus vai ao chão

Rio Vermelho. Fatma conclui estudos para substituição de exóticas por vegetação nativa

EDSON ROSA
redacao@noticiasdodia.com.br
@redacao_ND

A Fatma (Fundação do Meio Ambiente de Santa Catarina) está concluindo estudos para abertura da licitação e corte baixo de 700 hectares de pinheiros (*pinus elliottii*) e de eucaliptos do Parque do Rio Vermelho, Norte da Ilha. O principal argumento é que a floresta exótica plantada na década de 1960, teoricamente para conter o avanço das dunas sobre os bairros Rio Vermelho, Lagoa da Conceição e Ingleses, destruiu a fauna nativa da restinga, interferindo no ecossistema local.

Segundo o presidente Gean Loureiro, a intenção é realizar um leilão para começar o corte e transporte da madeira entre abril e setembro de 2014, fora da temporada de verão. Para isso, começaram tratativas com o setor operacional da Polícia Militar Rodoviária Estadual com objetivo de definir um plano de mobilidade na SC-406, rodovia que atravessa o parque, entre Ingleses e Barra da Lagoa.

O objetivo é evitar transtornos na rodovia

com o tráfego intenso de caminhões utilizados no transporte das toras. Neste primeiro contato com a Polícia Rodoviária, foi definido que não haverá transporte nos finais de semana. A Fatma também contratou empresa para elaboração do plano de manejo, que definirá a forma e a dimensão do corte, período de adensamento e absorção da palha pelo solo.

“Não há dúvidas de que aqueles pinheiros são nocivos àquele ecossistema”, disse Loureiro. A recuperação da flora nativa deve ocorrer de forma natural e estimulada, com plantio de mudas cultivadas em viveiros, dando preferência às espécies nativas.

O dinheiro arrecadado com o leilão, de acordo com o presidente, será investido na unidade de conservação ambiental. Não há previsão de quanto renderá a venda da madeira extraída do Rio Vermelho, mas, segundo Loureiro, a retirada dos pinheiros representa um grande lucro para o ecossistema e comunidades locais. Depois, do Rio Vermelho, o corte de pinus, casuarinas e eucaliptos ocorrerá nas demais unidades de conservação ambiental do Estado.

“As árvores dessa região foram as únicas colocadas como possíveis tábuas de primeira qualidade.”

GIORGINI VENTURIERI, PROFESSOR DO DEPARTAMENTO DE FITOTECNIA DA UFSC

Cientista questiona decisão

Nem todos concordam com o corte de pinheiros e eucaliptos. Um dos principais críticos é o professor Giorgini Augusto Venturieri, do departamento de fitotecnia da UFSC (Universidade Federal de Santa Catarina).

Além de contestar os argumentos de que a floresta de pinus devastou a mata nativa da restinga, o professor lamentou o que chama de desperdício de cinco hectares de experimentos implantados entre as décadas de 1960 e 1970 por Henrique Berenhauser. São 12 testes, sendo oito deles

envolvendo 36 progênies de pinheiro americano, o *Pinus elliottii*, dois com 16 progênies de *Pinus taeda*, um teste de três progênies de *Pinus palustris*. Todos entre os melhores existentes nos experimentos da Universidade e do Serviço Florestal da Flórida, e do Serviço Florestal do Texas, locais de origem destas espécies. “Ironicamente, as árvores desses experimentos foram as únicas classificadas como possíveis de serem obtidas tábuas de primeira qualidade, segundo estudo encomendado pela Fatma à empresa Silviconsult”, criticou o cientista.

Estudos são divergentes

Na defesa dos pinheiros, Giorgini Venturieri apela à expressividade da indústria moveleira de Santa Catarina, que tem o maior parque industrial exportador do setor no país. Perder uma coleção de material genético de elite como esta, segundo ele, é um golpe no poder de competitividade e qualidade dos móveis produzidos no Estado. “Além de ser um grande descaço com o dinheiro público ali já investido”, afirmou.

O professor adverte, ainda, que o corte dos pinheiros provocará também prejuízos aos moradores mais ao Norte do parque, que no futuro poderão ter suas casas invadidas pela areia. “A floresta do Rio Vermelho agrega outra função, a de amortecer ventos fortes naquela região”, alertou.

Os argumentos dele, no entanto, não convencem ao presidente da Fatma. Ele garante que há comprovação sobre os efeitos nocivos de espécies exóticas nas matas da Ilha. “Os estudos comprovam que é uma praga. E vamos exterminá-la, aos poucos e com plano de manejo definido, para devolver a paisagem original daquela região”, respondeu.

No Sul, o controle de plantas invasoras começa nos próximos dias com o corte de casuarinas que predominam na área do Parque Municipal da Lagoa do Peri e na faixa de domínio do Deinfra (Departamento Estadual de Infraestrutura). O projeto da Floram prevê a substituição das árvores por nativas também às margens da SC-406, junto aos costões do Morro das Pedras.

CLIPPING DIGITAL

Clipping dia 07/10/13

[Mais da metade da população do Brasil não investe em aposentadoria](#)
[Ministério Público do Trabalho aplica multa de R\\$ 48 milhões em SC](#)

Notícias de 08/10/2013

[UFSC divulga retificações do Concurso Público para 120 vagas](#)

[Pesquisa da UFSC investiga o comércio de alimentos de rua de Florianópolis](#)

[Pelo menos 69 cursos de graduação com nota baixa no Enade serão vistoriados em SC](#)

[Games de heróis: 6wins e 4 fails históricos](#)

[Prontuário em branco](#)

[Lavid promove exposição e debate do Brasil 4D](#)

[Ainda dá tempo de se inscrever nos vestibulares da Acafe e da Udesc](#)

[Saúde conta com nova Secretária e reformula os serviços prestados à população](#)

[Fórum de Discussão em Diagnóstico Bucal será realizado em Florianópolis](#)

[Metade dos cursos da Udesc avaliados no Enade de 2012 obtém conceito máximo](#)