

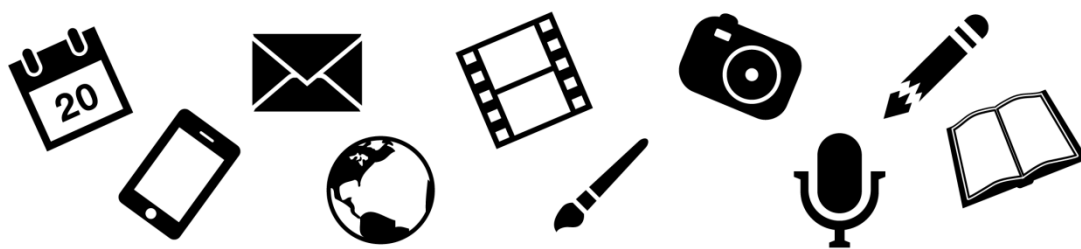

**UNIVERSIDADE FEDERAL
DE SANTA CATARINA**

UFSC NA MÍDIA - CLIPPING



Agcom
**Agência de
Comunicação
da UFSC**

15 de agosto de 2013

Diário Catarinense - Geral

“Juiz determina acesso à redação”

Enem / Justiça Federal do Ceará / MEC / MPF / Inep / Divulgação de espelho da redação do Enem

PROVAS DO ENEM
Juiz determina acesso à redação

Fortaleza

A Justiça Federal do Ceará aceitou um pedido de liminar para que os candidatos no Exame Nacional do Ensino Médio (Enem) 2013 tenham acesso aos espelhos da redação junto com os resultados da prova. A decisão deve valer para todas as regiões do País, segundo o juiz Bernardo Lima Vasconcelos Carneiro, para assegurar a isonomia de concorrência entre todos os candidatos do exame. O MEC comunicou que entrará com recurso contra a liminar, solicitada em uma ação civil pública do Ministério Público Federal (MPF) cearense.

O Instituto Nacional de Estudos e Pesquisas Educacionais Anísio Teixeira (Inep), órgão do Ministério da Educação responsável pelo Enem, oferece o acesso aos espelhos da redação da prova apenas depois da divulgação do resultado e exclusivamente para fins pedagógicos. O MPF argumentou que a consulta ao espelho das redações depois da liberação das notas prejudica a entrada de parte dos estudantes nas universidades inscritas pelo Sistema de Seleção Unificada (Sisu). A metodologia de correção, ainda segundo o Ministério Público Federal, tem irregularidades.

O juiz ironizou os critérios usados pelo Inep para corrigir as redações em anos anteriores. “Foi aprovado na prova de redação, com nota máxima (?), aluno que redigiu uma receita para preparação de macarrão instantâneo (miojo)”, criticou Carneiro.

MEC diz ser impossível a divulgação simultânea

Em nota, o Ministério da Educação destacou que a escala de participação prevista para o Enem 2013 – cerca de 7,2 milhões de candidatos – impede a liberação de consulta aos espelhos das redações simultaneamente à divulgação dos resultados e que a correção do Enem já prevê recursos de ofício, sendo avaliada por dois corretores. Se a diferença máxima entre as notas dadas por cada avaliador ultrapassa 100 pontos, um terceiro corretor é convocado.

Notícias do Dia - Carlos Damião

“Ainda a...”

Eneco / campus da UFSC / CSE

Ainda a...

“A respeito da nota ‘Vandalismo no campus da UFSC’, a despeito da defesa que alguns estudantes de economia fizeram do evento que realizaram, o fato é que houve, sim, situações de descontrole por parte do pessoal nos alojamentos. Trabalho um dia por semana na UFSC e pude ver papel higiênico usado jogado embaixo das janelas do Centro Socioeconômico”.

Notícias do Dia

Carlos Damião

"...UFSC"

Eneco / campus da UFSC / Fernando Silva



Clipping digital

Notícias de 14/08/2013

[Diretor do Ibes Sociesc confirma negociação em estágio avançado com a UFSC para sede provisória em Blumenau](#)

[A 17ª Edição da Feira do Livro da UFSC traz, uma atração especial](#)

Notícias de 15/08/2013

[Palhocense pelo Mundo - Edição 396 - 15/08/13](#)

[Blumenau deve sediar UFSC no Vale, mas ainda não há local definido](#)

[Sociedade - Edição 396 - 15/08/13](#)

[Comissão da UFSC decide pela realização de plebiscito sobre a realização de festas no campus universitário](#)

[UFSC promove jornada internacional sobre trabalho de campo, ética e sexualidades](#)