

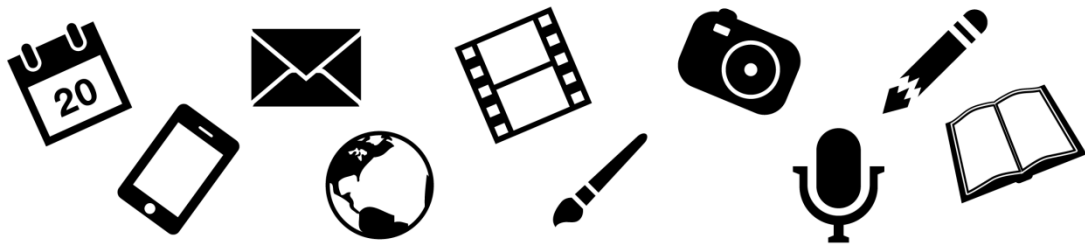

**UNIVERSIDADE FEDERAL
DE SANTA CATARINA**

UFSC NA MÍDIA - CLIPPING



Agcom
Agência de
Comunicação
da UFSC

14 de agosto de 2013

Diário Catarinense

Serviço

"Saúde"

Centro de Cultura e Eventos / 10º Encontro Catarinense de Saúde Mental / saúde coletiva

• **Saúde** - O Centro de Cultura e Eventos da UFSC, em Florianópolis, sedia de 25 a 27 de agosto, o 10º Encontro Catarinense de Saúde Mental, com o tema *Re-unir: Movimento para Superar a Fragmentação do Saber e do Fazer*. Inscrições a partir de R\$ 30 em www.ecsm2013.org/cart.php. O evento tem como foco a saúde coletiva. Informações: (48) 3721-4182.

Notícias do Dia

Panorama

"No Twitter"

Deputada Ana Paula Lima / Blumenau / campus da UFSC no Vale do Itajaí

NO TWITTER
Deputada Ana Paula Lima antecipou decisão que será anunciada pela UFSC em 2 de setembro, aniversário de Blumenau. A cidade foi escolhida para o campus da Federal no Vale do Itajaí.

Notícias do Dia

Carlos Damião

"Baderna"

Festas no campus da UFSC / jornalista Mário Xavier Antunes de Oliveira

Baderna
"As recentes notícias sobre o barulho e as badernas decorrentes de festas no campus da UFSC demonstram como o espaço público tem sido mal utilizado e as autoridades não agem com a energia e disciplina necessária. É muita tolerância e permissividade, em detrimento do respeito ao bem-estar alheio e de vizinhos. Alguém precisa fazer algo de imediato!". Opinião do jornalista Mário Xavier Antunes de Oliveira.

Diário Catarinense
Sérgio da C. Ramos

“Bom senso”

Prefeitura de Florianópolis / Comissão de Mobilidade Urbana da UFSC / Duplicação da Rua Antônio Edu Vieira

Bom senso

A convergência entre a prefeitura de Florianópolis e a Comissão de Mobilidade Urbana da UFSC, em torno de solução “salomônica” para a duplicação da Rua Antônio Edu Vieira, representa o amadurecimento do espírito de cidadania. O projeto da UFSC, perfilhado pela prefeitura, contempla espaços exclusivos para ciclovias, pedestres e ônibus, com mais duas faixas para outros veículos automotores. O projeto alarga a pista única hoje existente para 30 metros, em mão dupla, e terá binário de mão única na subida do Armazém Vieira, com descida em alternativa paralela, a ser construída. Aprovada a cessão dos 26 mil metros quadrados – e se todo o projeto ganhar consequência prática – a cidade vencerá um velho gargalo em suas jugulares: a Beira-Mar poderá chegar à Via Expressa Sul com maior fluidez. Aleluia.

Diário Catarinense

Trânsito 24h

“Twitter”

Duplicação da Rua Antônio Edu Vieira / UFSC

twitter

@t24horas

UFSC deve aprovar a doação do terreno para duplicação da Edu Vieira.

Você acha que agora a obra sai do papel?

@serpavet

Demorou! Universidade tem que cooperar. Mas além de duplicar, tem que interligar por ciclovias toda a cidade.

@avaidebike

Alguma obra sai. O que quero ver é se será voltada para a mobilidade ou só para a duplicação da fila.

@victorberretta

Tomara! E que contemple não apenas carros, mas também bicicletas e pedestres!

“UFSC terá fórum sobre segurança”

Portões nas entradas da UFSC / Fórum entre a comunidade universitária e a administração da UFSC / controle de acesso ao campus Florianópolis / Antônio Carlos Montezuma / roubos no campus da UFSC

PORTÕES NO CAMPUS

UFSC terá fórum sobre segurança

Após instalação de portões nas entradas da universidade em Florianópolis, comunidade será convidada a discutir medidas

CAROLINA DANTAS

Um fórum entre a comunidade universitária e a administração da Universidade Federal de Santa Catarina (UFSC) foi marcado para o dia 2 de setembro. As questões de segurança e o início do controle de acesso do campus de Florianópolis estão em pauta. Portões já foram instalados nas entradas da UFSC no mês passado.

Abertura ou fechamento dos portões nas três entradas principais – instalados no último dia 24 – das 23h às 6h fazem parte do debate. Esse seria, segundo a reitoria, o primeiro de uma série de encontros para conversar sobre temas de interesse da comunidade.

A discussão será aberta à comunidade no Auditório da Reitoria, às 18h30min, e contará com a presença da reitora Roselane Neckel, da Polícia Militar e da Advocacia Geral

da União. O Pró-reitor de Administração, Antonio Carlos Montezuma, avalia que os portões são uma medida que pode trazer tranquilidade à comunidade. Segundo ele, as festas dentro do campus abrem espaço para que carros de som, traficantes e barulho excessivo comprometam a vida ao redor da UFSC.

– Estou totalmente seguro de que a comunidade vá aderir ao fechamento do campus à noite por um simples motivo: foram eles que me

pediram para resolver a situação. Se a gente não tomasse uma atitude, uma hora receberíamos uma ação contra a UFSC pelo barulho – diz

PM registrou 18 roubos nos arredores neste ano

Desde março de 2013, a Polícia Militar registrou 18 roubos dentro do campus da universidade, além de um sequestro-relâmpago nos arredores da UFSC. A atual adminis-

tração da universidade determinou algumas medidas, como a abertura de um processo de licitação para a iluminação da universidade, o acréscimo de mais 400 câmeras de monitoramento e, mais recentemente, portões para restrição de acesso ao campus em Florianópolis. Segunda-feira, a reitoria irá distribuir 20 mil cartilhas com dicas de segurança aos alunos.

carolina.dantas@diario.com.br

“Blumenau será sede no Médio Vale”

Campus da UFSC em Blumenau / Conselho Universitário / Roselane Neckel / professor Rogério Luiz de Souza / MEC / Dilma Rousseff / Sisu

Blumenau será sede no Médio Vale

A Universidade Federal de Santa Catarina (UFSC) confirmou ontem que a cidade sede do Campus do Médio Vale será Blumenau. A decisão foi tomada em uma reunião do Conselho Universitário durante a tarde e Blumenau foi escolhida por unanimidade pelos membros do conselho, formado por representantes dos professores, estudantes, funcionários e comunidade.

A resolução oficializando a criação do campus de Blumenau será assinada hoje pela reitora Roselane Neckel.

O pró-reitor adjunto de Graduação da UFSC e presidente da comissão de implantação do Campus do Médio Vale, professor Rogério Luiz de Souza, afirmou que a tendência sempre

esteve com Blumenau, mas a UFSC chegou a avaliar possibilidades em Gaspar, Indaial e Acurra. A escolha de Blumenau seguiu a diretriz pactuada com o Ministério da Educação e anunciada pela presidente Dilma Rousseff em agosto de 2011.

– O nosso grande receio eram as condições operacionais, de infraes-

ROGÉRIO LUIZ DE SOUZA
Pró-reitor adjunto de Graduação

“
Nosso grande receio eram as condições operacionais, de infraestrutura e financeiras para a aquisição de imóvel na cidade, considerando altos valores.”

trutura e financeiras para aquisição de imóvel na cidade, considerando os altos valores – disse, ressaltando que a compra de áreas em outras cidades ainda pode acontecer.

A UFSC tem planos de expandir o atendimento ao Vale do Itajaí depois da instalação da sede inicial em Blumenau, se tornando multicampi.

Uma nova reunião, hoje, vai tratar da estrutura dos cursos que farão parte do campus e que já foram anunciados, na área de Engenharia e exatas. A aprovação das matrizes curriculares deve ser feita na semana que vem. A definição sobre o local do campus já havia sido prometida e adiada pelo menos duas vezes esse ano – em abril e em julho. Falta definir também a data do vestibular e as formas de ingresso – se haverá vagas pelo Sistema de Seleção Unificada (Sisu), por exemplo.

500

vagas serão abertas no ano que vem no campus de Blumenau, conforme a pró-reitoria de Graduação

346

empregos diretos serão gerados por meio de concurso, válido para a partir de 2014

CURSOS ANUNCIADOS:

- Engenharia Têxtil
- Engenharia de Materiais
- Engenharia de Controle e Automação
- Licenciatura em Química
- Licenciatura em Matemática

Concurso público será em setembro

Para atender a 500 alunos em 2014 serão contratados 125 professores, sendo 51 para a primeira fase. Para os funcionários técnico-administrativos, serão abertas 170 vagas, com 20 contratações imediatas. Os concursos públicos devem ser realizados em setembro.

O prefeito de Blumenau, Napoleão Bernardes, recebeu a notícia com entusiasmo.

– Blumenau hoje se torna um dos mais relevantes polos universitários de Santa Catarina, pois já temos o Instituto Federal Catarinense, o Senai, a Furb e outras entidades de ensino superior – disse.

Um dos locais mais cogitados para receber a primeira sede é o imóvel do Ibes Sociacs, na região central, até que um terreno seja comprado.

Diário Catarinense

Moacir Pereira

"A luta pela Federal do Vale"

Campus da UFSC em Blumenau / Conselho Universitário / Roselane Neckel / prefeito de Blumenau Napoleão Bernardes / Furb

A luta pela Federal do Vale

As lideranças de Blumenau estão comemorando a decisão do Conselho Universitário de instalar no primeiro semestre de 2014 uma extensão da UFSC em Blumenau. A resolução criando a nova unidade, deverá ser assinada hoje pela reitora Roselane Neckel. A previsão é de abertura de 500 vagas, com a contratação de 123 professores, para funcionamento de cinco cursos superiores, todos identificados com a vocação econômica da região. Agora começam os encaminhamentos.

O prefeito Napoleão Bernardes (PSDB), que manteve quatro encontros com a reitora para tratar deste campus, considera que em seis meses estará sendo plantada a primeira semente da universidade federal. A deputada estadual Ana Paula Lima (PT), que fez articulações em Brasília, também declarou-se esperançosa de que o sonho da nova universidade esteja mais próximo.

Esta antiga reivindicação do Vale do Itajaí remonta aos primeiros esforços de implantação do ensino superior em Blumenau. Vital foi a liderança do

Lideranças de Blumenau comemoram extensão da UFSC, mas ainda é pouco.

professor Martinho Cardoso da Veiga na criação da Furb. Educador exemplar, um agregador que viabilizou a instituição.

A campanha agora não deve ser apenas de Blumenau e do Vale do Itajaí. Precisa ser encampada por todos

os catarinenses, a começar por suas lideranças e parlamentares em Brasília. Afinal, o Paraná conta com quatro universidades federais e o Rio Grande do Sul há muito tempo tem seis. Santa Catarina atravessou o século passado inteiro com apenas uma e só recentemente ganhou outra, interestadual.

A batalha deve ser pela criação da Universidade Federal Regional de Blumenau. O núcleo principal – a Furb – está pronto. Basta vontade política. Portanto, senhores, mexam-se!

Notícias do Dia

Néri Pedroso

"Homenagem"

Squat / Andrea Eichemberg / Mostra de fotografias / Marina Moros / UFSC

Homenagem

"Squat", termo inglês que designa ocupação irregular em moradia, dá nome ao livro, composto por 46 fotografias realizadas no apartamento de uma vizinha que morreu aos 90 anos. Como uma guardiã, ao registrar a casa, os objetos pessoais, a memória da amiga já morta, Andrea Eichemberg problematiza vida e morte, velhice e solidão. A mostra, com curadoria de Marina Moros, abre no dia 16 de setembro, na UFSC.

Notícias do Dia

Néri Pedroso

"Internacional"

Andrea Eichemberg / Festival Internacional Fazendo Gênero / UFSC / Squat / fotografia / Paris

Internacional

A catarinense Andrea Eichemberg é dona de um olhar aguçado que, por meio da fotografia, associa a arte e a antropologia, com resultados extraordinários que conquistam visibilidade internacional. Agora, ela prepara exposições para setembro, duas na França, onde vive, e uma em Florianópolis. Na Capital, ela entra como convidada do Festival Internacional Fazendo Gênero da UFSC (Universidade Federal de Santa Catarina), onde apresentará a série "Squat" (E). A série "Le jeu des paysages" (O jogo das paisagens), trabalho criado numa residência artística desenvolvida no Mediterrâneo, será montada no sul da França. Em paralelo, participará de um festival de fotografia em Beauvais, cidade próxima de Paris.



Polêmica no campus. Resquícios de uma grande festa no fim de semana em frente à reitoria da UFSC. Professor reclama de sujeira e violência, enquanto para aluno eventos têm função cultural

Dúvidas sobre bebida

UFSC. Venda e consumo de álcool em festas levantam questionamentos de comissão

MAURÍCIO FRIGHETTO
mauricio.frighetto@noticiasodia.com.br
@ND_online

É proibido o consumo de bebidas na UFSC (Universidade Federal de Santa Catarina) fora dos horários de aulas? E a venda? E se a comercialização for feita por ambulantes, como agir? Essas são algumas questões levantadas pela comissão que estuda mudanças nas regras das festas realizadas dentro da instituição, que têm causado problemas como violência e barulho.

Um ofício vai ser enviado para a Procuradoria Federal junto à UFSC (veja detalhes no quadro abaixo). Um dos principais questionadores é o diretor do CCE (Centro de Comunicação e Expressão), Felício Wessling Margotti, membro da comissão. "Não sou contra as festas, mas contra a venda e o consumo de bebidas. É ilegal. E causa deprecação, sujeira e violência", diz.

O professor guarda uma série de fotos dos resultados das festas, como garrafas de bebidas quebradas. Certa vez, Margotti apagou as luzes do varandão do CCE por causa de uma festa que ele disse ser ilegal. Ganhou uma faixa: "Fora, Felício".

Para Sergio Luis Schlatter, presidente da comissão, não é possível saber se a venda e o consumo de bebidas é ilegal. "É a procuradoria que vai dizer", afirmou. Esses questionamentos, junto com outras medidas como o plebiscito, vão ser enviados posteriormente ao CUn (Conselho Universitário).

O professor Felício faz outra crítica. Diz que estudantes usam o espaço público, sem licitação, para ganhar dinheiro. Muitas vezes, afirma, se aliam a terceiros para fazer o evento. "Ninguém sabe para onde vai o lucro, não há controle", alega.

O estudante de economia Tito Luiz Pereira, também da comissão, diz que hoje não existe parceria com terceiros. Afirma que o lucro das festas é usado por entidades estudantis para se financiarem. "O dinheiro é usado, por exemplo, para recepção de alunos e semanas acadêmicas", explicou.

Pereira também afirmou que eventos tem uma função cultural, além da vivência da universidade. "O UFStock é o maior festival de bandas independentes de Santa Catarina. É produção e promoção da cultura", diz.

ilegal.
Felício Margotti
não é contra
as festas, mas
contra venda
e consumo de
bebidas



Plebiscito será universal

O plebiscito sobre a realização ou não das festas na UFSC será diferente das eleições para a reitoria, onde cada categoria representa um terço do peso da decisão. Na consulta, o voto será universal. O pleito ocorrerá só em Florianópolis.

A decisão foi tomada ontem, durante uma reunião da comissão. "Independente da categoria, cada voto terá o mesmo peso", explicou o presidente da comissão, Sergio Luis Schlatter. Nas eleições para reitoria, cada categoria, representada por

estudantes, professores e servidores, detém um terço da decisão.

A pergunta, embora ainda não tenha sido confirmada, deve ser bem objetiva: "Você é a favor da realização das festas?". Junto com outras informações e debates feitos na comissão, os dados serão enviadas para o CUn, órgão máximo da universidade, que deve mudar as regras para os eventos.

O plebiscito ainda não tem data porque depende da disponibilidade da Justiça Eleitoral. Será em urnas eletrônicas ou cédulas e urna.

QUESTIONAMENTOS

Da comissão para Procuradoria

Considerando a legislação em vigor, em especial a lei 8.666, lei estadual 12.948, de 11 de maio de 2004, e o decreto 6.117, de 22 de maio de 2007:

1. É possível a realização de eventos (festas) havendo a comercialização de bebidas alcoólicas por entidades estudantis, não sendo observado o regime de licitações dentro da UFSC?
2. É possível a realização de eventos (festas) havendo a comercialização de bebidas alcoólicas por estudantes da instituição, não sendo observado o regime de licitações dentro da UFSC?
3. É permitido o consumo de bebidas alcoólicas dentro da UFSC fora do horário de atividades acadêmicas (aulas)?
4. É possível a proibição de ambulantes pela caracterização do espaço universitário como uso especial?

* As questões ainda podem sofrer algumas alterações.



UFSC pós-festas. Professor tem um banco de imagens sobre o dia seguinte das muitas festas realizadas dentro da universidade

Jornal Enfoque Popular

Everaldo Silveira

"Polêmica à vista"

Prefeito de Araranguá Sandro Maciel / fixação da foz do Rio Araranguá / PAC1 / professora da UFSC / IBAMA

TERÇA-FEIRA | 13 de Agosto de 2013



PRIMEIRA IMPRESSÃO
EVERALDO SILVEIRA
everaldosilveira@gmail.com | Fone: (48) 9602.6987

POLÊMICA À VISTA O prefeito de Araranguá, Sandro Maciel (PT), deve receber nos próximos dias uma professora da UFSC que há quase uma década atrás apresentou estudo em que se posiciona contrária à fixação da foz do Rio Araranguá, obra de mais de R\$ 50 milhões, que tem recurso de R\$ 28 milhões reservados no PAC1. Entre os pontos negativos que a professora irá apresentar estão: a questão do "by pass", que obrigará o município a pagar uma máquina permanentemente para retirada de areia da barra; a alegação de que a obra não resolve o problema das cheias; o aumento da salinização (cunha salina) até Turvo ou Timbé do Sul; os problemas para a comunidade de Ilhas (isolamento); o fim da navegabilidade do Rio Araranguá por embarcações maiores; a possibilidade de um Porto em Ilhas destruir a cultura e a tradição do lugar; entre outras questões. Há muitos outros defensores deste ponto de vista. É preciso ver antes de fazer, porque numa obra gigante destas, não é permitido errar. O secretário de Planejamento **Everton José da Silva** acredita que até 15 de setembro os estudos encomendados estejam prontos para nova romaria ao IBAMA, em Brasília.



Clipping digital

Notícias de 13/08/2013

[Reitoria da UFSC marca fórum para debater segurança e colocação de portões no campus de Florianópolis](#)

[Imóvel do Ibes Sociesc é cotado para ser sede provisória da UFSC em Blumenau](#)

[Morador de Florianópolis é escolhido como surdo mais bonito da América](#)

[Campus da UFSC no Vale do Itajaí terá sede em Blumenau](#)

[Campus da UFSC ficará em Blumenau](#)

[Justiça solta aluna da UFSC presa em flagrante por tráfico de ...](#)

[Sardinhas de cativeiro são usadas na pesca](#)

[Crían sardina en cautiverio en el litoral de Santa Catarina](#)

Notícias de 14/08/2013

[UFSC debate venda e consumo de bebida alcoólica no campus da Trindade, em Florianópolis](#)

[Blumenau deve sediar novo campus da UFSC](#)

[A força política de Blumenau](#)

[Feira do Livro da EdUFSC promove bate-papo com escritores nesta quarta-feira](#)

[Simpósio de Ciberjornalismo com inscrições até domingo](#)

[Projeto Cena Aberta traz a peça Insólito para o Teatro da UFSC](#)

[UFSC promove jornada internacional sobre trabalho de campo ...](#)

[Pesquisa revela que lanches de crianças e adolescentes possui ...](#)

[Instituto Sapientia é especializado em unir arte a novos ...](#)